

[붙임] 세계유산지구 지번별 면적조사 및 지형도면

1. 「종묘」 세계유산지구

가. 지번별 면적조사

연번	소재지	지번	지목	전체면적(㎡)	지정면적(㎡)	
					세계유산구역	세계유산완충구역
1	서울특별시 종로구 훈정동	2-5	도	90.8	3.1	
2	서울특별시 종로구 훈정동	87-2	공	61.2	11.2	
3	서울특별시 종로구 봉익동	55-17	공	179.6	7.0	
4	서울특별시 종로구 훈정동	86	공	263.5	55.0	
5	서울특별시 종로구 훈정동	86-2	공	12.6	6.7	
6	서울특별시 종로구 훈정동	85-1	공	1.4	0.5	
7	서울특별시 종로구 봉익동	60-9	도	427.9	26.0	
8	서울특별시 종로구 인의동	124-4	도	20.7	20.7	
9	서울특별시 종로구 훈정동	85	공	63.2	22.5	
10	서울특별시 종로구 훈정동	2	공	17,760.3	509.2	
11	서울특별시 종로구 훈정동	82	대	63.3	22.4	
12	서울특별시 종로구 봉익동	55-2	공	146.0	30.2	
13	서울특별시 종로구 훈정동	1-10	도	140.0	116.5	
14	서울특별시 종로구 봉익동	55-1	도	108.5	17.3	
15	서울특별시 종로구 인의동	123	공	6,279.4	116.9	
16	서울특별시 종로구 봉익동	39-1	도	291.0	24.2	
17	서울특별시 종로구 봉익동	38-2	도	129.2	17.3	
18	서울특별시 종로구 봉익동	38-23	도	367.3	4.8	
19	서울특별시 종로구 봉익동	38-32	도	207.5	8.7	
20	서울특별시 종로구 인의동	112-10	도	1,065.3	108.9	
21	서울특별시 종로구 봉익동	37-10	도	69.5	4.4	
22	서울특별시 종로구 인의동	107-1	도	732.1	87.3	
23	서울특별시 종로구 봉익동	12-29	도	308.4	89.8	
24	서울특별시 종로구 봉익동	12-32	도	48.6	12.4	
25	서울특별시 종로구 봉익동	12-30	도	95.2	25.4	
26	서울특별시 종로구 봉익동	11-33	도	14.7	4.2	
27	서울특별시 종로구 인의동	90-8	대	27.7	3.3	
28	서울특별시 종로구 인의동	90-6	도	1,083.7	39.1	
29	서울특별시 종로구 봉익동	11-32	도	11.3	3.3	
30	서울특별시 종로구 봉익동	1-13	도	7.1	2.3	
31	서울특별시 종로구 인의동	89-18	도	30.7	21.7	
32	서울특별시 종로구 봉익동	1-11	도	717.7	448.5	
33	서울특별시 종로구 훈정동	1-9	도	330.3	330.3	
34	서울특별시 종로구 훈정동	1-6	도	312.8	312.8	
35	서울특별시 종로구 인의동	101-10	도	594.5	270.8	
36	서울특별시 종로구 인의동	59-9	도	242.3	76.6	
37	서울특별시 종로구 훈정동	1-8	도	48.8	48.8	
38	서울특별시 종로구 원남동	262-5	도	377.8	88.2	
39	서울특별시 종로구 원남동	243-19	도	11.2	6.6	
40	서울특별시 종로구 권농동	185-19	도	11.3	3.2	
41	서울특별시 종로구 권농동	183-11	대	6.8	2.1	
42	서울특별시 종로구 권농동	182-18	도	7.7	2.2	
43	서울특별시 종로구 원남동	225-12	도	373.9	189.3	
44	서울특별시 종로구 원남동	214-15	도	3.9	2.1	
45	서울특별시 종로구 원남동	214-13	도	81.5	47.2	
46	서울특별시 종로구 원남동	212-12	대	4.6	2.8	
47	서울특별시 종로구 원남동	212-5	도	112.8	64.0	
48	서울특별시 종로구 권농동	171-13	도	54.9	13.3	
49	서울특별시 종로구 훈정동	1-13	도	245.4	245.4	
50	서울특별시 종로구 원남동	264-1	도	191.0	191.0	
51	서울특별시 종로구 원남동	210-5	도	39.5	24.0	
52	서울특별시 종로구 권농동	171-9	도	57.8	18.7	
53	서울특별시 종로구 원남동	210-4	도	5.1	4.8	
54	서울특별시 종로구 훈정동	1-4	도	287.4	287.4	
55	서울특별시 종로구 원남동	208-3	도	114.3	23.2	
56	서울특별시 종로구 권농동	171-8	도	91.6	36.2	
57	서울특별시 종로구 권농동	171-1	도	17.5	8.1	
58	서울특별시 종로구 원남동	151-12	도	376.9	27.0	
59	서울특별시 종로구 원남동	150-3	도	113.1	4.0	
60	서울특별시 종로구 원남동	150-2	대	1,190.6	164.8	
61	서울특별시 종로구 와룡동	2-3	대	83.8	41.0	

연번	소재지	지번	지목	전체면적(㎡)	지정면적(㎡)	
					세계유산구역	세계유산완충구역
62	서울특별시 종로구 와룡동	2-130	대	5.2	5.1	
63	서울특별시 종로구 와룡동	2-134	사	45.4	45.4	
64	서울특별시 종로구 권농동	163-1	도	106.5	46.8	
65	서울특별시 종로구 와룡동	2-59	사	45.8	45.8	
66	서울특별시 종로구 와룡동	2-131	대	203.6	47.9	
67	서울특별시 종로구 와룡동	2-127	사	69.7	69.7	
68	서울특별시 종로구 훈정동	1-11	도	121.0	121.0	
69	서울특별시 종로구 훈정동	1-16	도	7.3	7.3	
70	서울특별시 종로구 권농동	143-2	공	13.0	13.0	
71	서울특별시 종로구 훈정동	1-18	사	910.1	910.1	
72	서울특별시 종로구 훈정동	1-1	도	1,388.2	395.7	
73	서울특별시 종로구 훈정동	1-12	공	53.2	53.2	
74	서울특별시 종로구 와룡동	2-4	사	1,127.7	1,127.7	
75	서울특별시 종로구 훈정동	1-2	사	182,601.4	182,601.4	
76	서울특별시 종로구 훈정동	1-7	공	26.3	26.3	
77	서울특별시 종로구 권농동	85	공	96.8	29.9	
78	서울특별시 종로구 권농동	87-1	공	66.4	35.1	
79	서울특별시 종로구 권농동	104-1	도	2,772.1	946.8	
80	서울특별시 종로구 권농동	87	공	1,192.1	270.5	
81	서울특별시 종로구 와룡동	2-125	사	1,392.6	1,392.6	
82	서울특별시 종로구 권농동	85-3	공	67.2	16.9	
83	서울특별시 종로구 훈정동	1-17	사	226.8	226.8	
84	서울특별시 종로구 훈정동	1-14	사	58.0	58.0	
85	서울특별시 종로구 와룡동	2-93	사	273.4	273.4	
86	서울특별시 종로구 훈정동	1-19	공	24.4	24.4	
87	서울특별시 종로구 권농동	83-2	공	34.1	23.5	
88	서울특별시 종로구 권농동	82	공	343.9	24.8	
89	서울특별시 종로구 권농동	87-5	공	46.4	29.2	
90	서울특별시 종로구 와룡동	2-123	도	5,242.9	813.9	
91	서울특별시 종로구 와룡동	2-129	도	16.1	0.7	

나. 지형도면

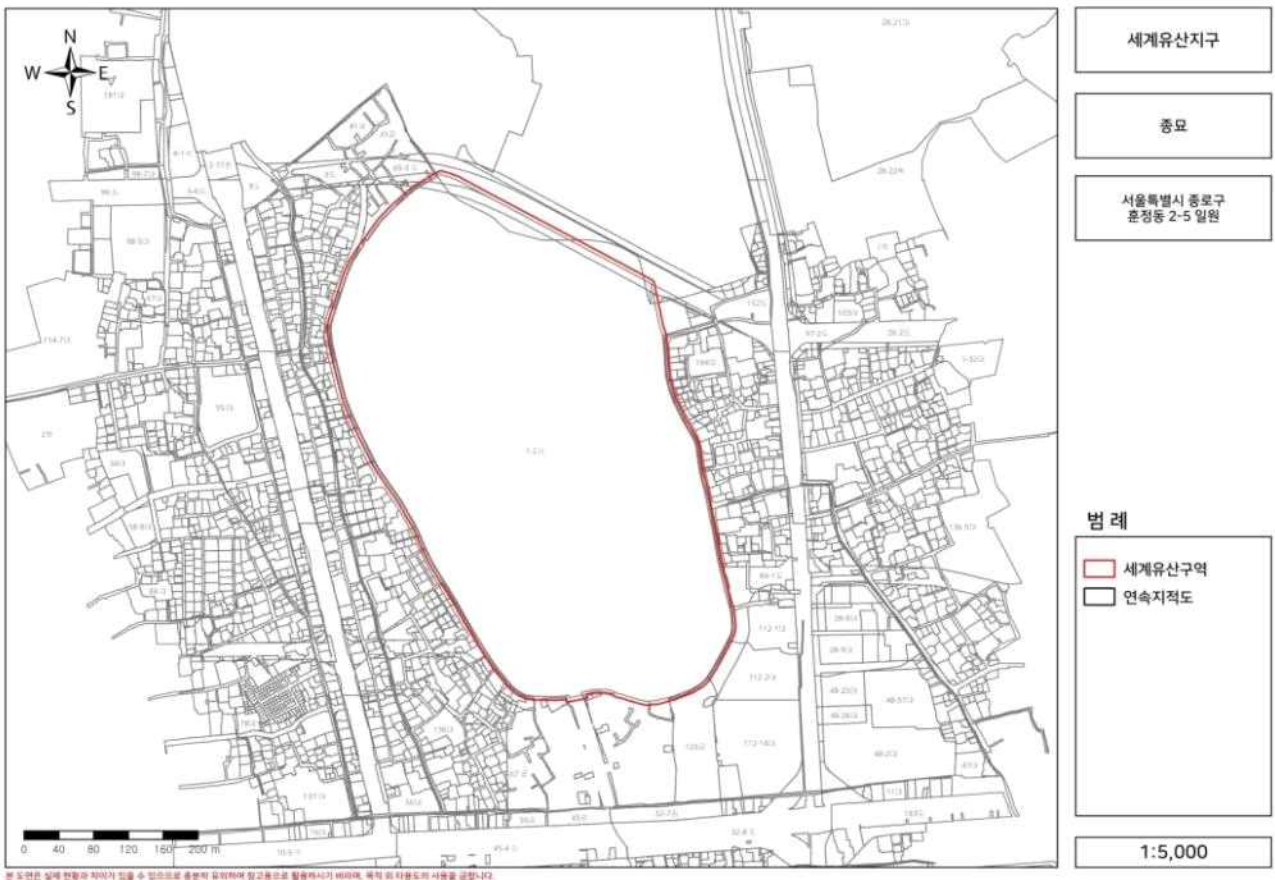

## 2. 「창덕궁」 세계유산지구

### 가. 지번별 면적조사

연번	소재지	지번	지목	전체면적(㎡)	지정면적(㎡)	
					세계유산구역	세계유산완충구역
1	서울특별시 종로구 와룡동	2-128	사	114.5	114.5	
2	서울특별시 종로구 원서동	9-11	도	138.5	34.9	
3	서울특별시 종로구 원서동	4-13	도	7,802.0	71.4	
4	서울특별시 종로구 원서동	9-3	대	1,002.6	1,002.6	
5	서울특별시 종로구 원서동	1-3	공	4.7	4.7	
6	서울특별시 종로구 원서동	1-1	공	11.8	11.8	
7	서울특별시 종로구 원서동	2-2	구	1,186.3	839.5	
8	서울특별시 종로구 원서동	3-1	입	3,741.8	3,741.8	
9	서울특별시 종로구 원서동	2	사	742.5	742.5	
10	서울특별시 종로구 와룡동	2-89	대	971.7	971.7	
11	서울특별시 종로구 원서동	2-1	구	215.6	215.6	
12	서울특별시 종로구 원서동	1	사	18,026.7	18,026.7	
13	서울특별시 종로구 와룡동	2-71	사	413,795.6	413,025.7	

### 나. 지형도면

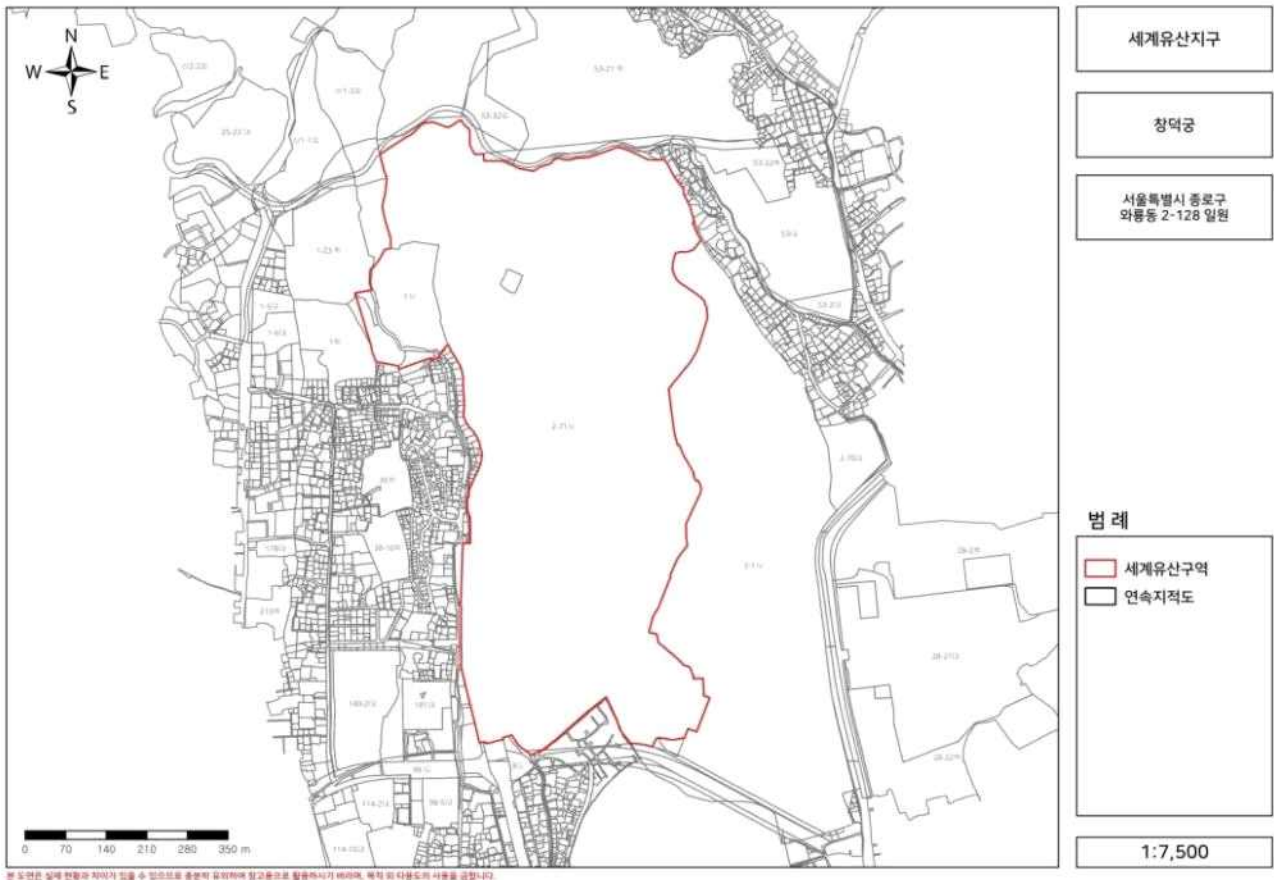

## 3. 「화성」 세계유산지구

### 가. 지번별 면적조사

연번	소재지	지번	지목	전체면적(㎡)	지정면적(㎡)	
					세계유산구역	세계유산완충구역
1	경기도 수원시 장안구 연무동	198-25	도	135.7	22.2	
2	경기도 수원시 장안구 연무동	193-373	대	28.7	28.7	
3	경기도 수원시 장안구 연무동	193-342	대	14.5	14.5	
4	경기도 수원시 장안구 연무동	193-675	대	73.2	73.2	
5	경기도 수원시 장안구 연무동	193-275	대	31.3	31.3	
6	경기도 수원시 장안구 연무동	193-690	대	3.9	3.9	
7	경기도 수원시 장안구 연무동	193-529	대	4.9	4.9	
8	경기도 수원시 장안구 연무동	193-699	대	1,375.3	1,372.2	

연번	소재지	지번	지목	전체면적(㎡)	지정면적(㎡)	
					세계유산구역	세계유산완충구역
9	경기도 수원시 장안구 연무동	193-704	대	327.8	327.8	
10	경기도 수원시 장안구 연무동	193-701	대	859.7	859.7	
11	경기도 수원시 장안구 연무동	산27-16	임	233.2	233.2	
12	경기도 수원시 장안구 연무동	산21-9	임	367.5	121.6	
13	경기도 수원시 장안구 연무동	산27-18	임	603.0	603.0	
14	경기도 수원시 장안구 연무동	산21-15	도	765.5	752.3	
15	경기도 수원시 장안구 연무동	198-116	천	0.1	0.1	
16	경기도 수원시 장안구 연무동	198-118	천	27.2	27.2	
17	경기도 수원시 장안구 연무동	193-350	대	66.2	66.2	
18	경기도 수원시 장안구 연무동	산21-17	도	207.2	172.9	
19	경기도 수원시 장안구 연무동	산26-3	임	226.0	113.5	
20	경기도 수원시 장안구 연무동	193-351	대	105.2	105.2	
21	경기도 수원시 장안구 연무동	189-10	대	112.6	112.6	
22	경기도 수원시 장안구 연무동	193-344	대	79.8	79.8	
23	경기도 수원시 장안구 연무동	202-18	대	101.2	101.2	
24	경기도 수원시 장안구 연무동	202-25	도	922.4	922.4	
25	경기도 수원시 장안구 연무동	202-64	도	102.1	102.1	
26	경기도 수원시 장안구 연무동	198-86	천	112.7	112.7	
27	경기도 수원시 장안구 연무동	193-263	대	12.6	12.6	
28	경기도 수원시 장안구 연무동	193-262	대	28.9	28.9	
29	경기도 수원시 장안구 연무동	193-655	대	1.1	1.1	
30	경기도 수원시 장안구 연무동	193-261	대	31.2	31.2	
31	경기도 수원시 장안구 연무동	193-322	대	172.5	172.5	
32	경기도 수원시 장안구 연무동	193-653	대	36.6	36.6	
33	경기도 수원시 장안구 연무동	193-627	대	14.8	14.8	
34	경기도 수원시 장안구 연무동	193-256	대	26.8	26.8	
35	경기도 수원시 장안구 연무동	193-255	대	35.3	35.3	
36	경기도 수원시 장안구 연무동	193-114	대	47.4	47.4	
37	경기도 수원시 장안구 연무동	194-2	대	36.5	36.5	
38	경기도 수원시 장안구 연무동	193-253	대	13.9	13.9	
39	경기도 수원시 장안구 연무동	160-32	대	11.4	11.4	
40	경기도 수원시 장안구 연무동	193-110	대	45.8	45.8	
41	경기도 수원시 장안구 연무동	193-107	대	32.6	32.6	
42	경기도 수원시 장안구 연무동	193-105	대	75.2	75.2	
43	경기도 수원시 장안구 연무동	193-264	대	33.2	33.2	
44	경기도 수원시 장안구 연무동	193-283	대	41.4	41.4	
45	경기도 수원시 장안구 연무동	193-315	대	24.3	24.3	
46	경기도 수원시 장안구 연무동	193-284	대	117.5	117.5	
47	경기도 수원시 장안구 연무동	193-291	대	52.6	52.6	
48	경기도 수원시 장안구 연무동	193-287	대	104.9	104.9	
49	경기도 수원시 장안구 연무동	193-268	대	36.9	36.9	
50	경기도 수원시 장안구 연무동	193-290	대	56.2	56.2	
51	경기도 수원시 장안구 연무동	193-666	대	66.0	66.0	
52	경기도 수원시 장안구 연무동	193-665	대	12.5	12.5	
53	경기도 수원시 장안구 연무동	193-664	대	6.8	6.8	
54	경기도 수원시 장안구 연무동	193-662	대	50.7	50.7	
55	경기도 수원시 장안구 연무동	193-270	대	50.7	50.7	
56	경기도 수원시 장안구 연무동	193-269	대	49.3	49.3	
57	경기도 수원시 장안구 연무동	193-661	대	29.3	29.3	
58	경기도 수원시 장안구 연무동	193-660	대	50.0	50.0	
59	경기도 수원시 장안구 연무동	193-658	대	28.9	28.9	
60	경기도 수원시 장안구 연무동	193-659	대	59.6	59.6	
61	경기도 수원시 장안구 연무동	160-51	도	5,692.1	3,095.0	
62	경기도 수원시 장안구 연무동	198-64	대	177.4	177.4	
63	경기도 수원시 장안구 연무동	198-65	대	17.1	17.1	
64	경기도 수원시 장안구 연무동	198-66	대	68.3	68.3	
65	경기도 수원시 장안구 연무동	198-67	대	196.5	196.5	
66	경기도 수원시 장안구 연무동	187-4	대	122.6	122.6	
67	경기도 수원시 장안구 연무동	194	대	123.4	123.4	
68	경기도 수원시 장안구 연무동	193-657	대	0.5	0.5	
69	경기도 수원시 장안구 연무동	193-656	대	5.5	5.5	
70	경기도 수원시 장안구 연무동	193-654	대	6.3	6.3	
71	경기도 수원시 장안구 연무동	195	대	246.2	246.2	
72	경기도 수원시 장안구 연무동	193-254	대	18.4	18.4	
73	경기도 수원시 장안구 연무동	193-576	대	9.4	9.4	
74	경기도 수원시 장안구 연무동	193-549	대	13.3	13.3	



연번	소재지	지번	지목	전체면적(㎡)	지정면적(㎡)	
					세계유산구역	세계유산완충구역
75	경기도 수원시 장안구 연무동	193-106	대	71.6	71.6	
76	경기도 수원시 장안구 연무동	160-30	대	27.5	27.5	
77	경기도 수원시 장안구 연무동	193-569	대	8.3	8.3	
78	경기도 수원시 장안구 연무동	193-260	대	49.1	49.1	
79	경기도 수원시 장안구 연무동	193-265	대	102.4	102.4	
80	경기도 수원시 장안구 연무동	193-267	대	48.3	48.3	
81	경기도 수원시 장안구 연무동	193-288	대	40.1	40.1	
82	경기도 수원시 장안구 연무동	193-289	대	19.8	19.8	
83	경기도 수원시 장안구 연무동	193-18	대	89.6	89.6	
84	경기도 수원시 장안구 연무동	193-518	대	42.4	42.4	
85	경기도 수원시 장안구 연무동	161-13	도	14,875.8	429.6	
86	경기도 수원시 장안구 연무동	193-376	대	44.9	44.9	
87	경기도 수원시 장안구 연무동	193-366	대	98.1	98.1	
88	경기도 수원시 장안구 연무동	193-365	대	88.6	88.6	
89	경기도 수원시 장안구 연무동	193-363	대	74.0	74.0	
90	경기도 수원시 장안구 연무동	160-5	대	175.9	175.9	
91	경기도 수원시 장안구 연무동	160-37	도	12.1	12.1	
92	경기도 수원시 장안구 연무동	160-36	도	11.9	11.9	
93	경기도 수원시 장안구 연무동	160-8	대	99.9	99.9	
94	경기도 수원시 장안구 연무동	193-258	대	19.7	19.7	
95	경기도 수원시 장안구 연무동	160-7	대	190.6	190.6	
96	경기도 수원시 장안구 연무동	160-33	대	117.3	117.3	
97	경기도 수원시 장안구 연무동	160-34	도	59.6	59.6	
98	경기도 수원시 장안구 연무동	160-6	대	219.8	219.8	
99	경기도 수원시 장안구 연무동	160-35	대	194.0	194.0	
100	경기도 수원시 장안구 연무동	193-358	대	33.8	33.8	
101	경기도 수원시 장안구 연무동	193-360	대	43.3	43.3	
102	경기도 수원시 장안구 연무동	193-357	대	99.7	99.7	
103	경기도 수원시 장안구 연무동	193-370	대	31.2	31.2	
104	경기도 수원시 장안구 연무동	193-409	대	48.7	48.7	
105	경기도 수원시 장안구 연무동	193-352	대	86.8	86.8	
106	경기도 수원시 장안구 연무동	193-369	대	34.0	34.0	
107	경기도 수원시 장안구 연무동	193-354	대	89.0	89.0	
108	경기도 수원시 장안구 연무동	193-408	대	47.6	47.6	
109	경기도 수원시 장안구 연무동	193-332	대	12.6	12.6	
110	경기도 수원시 장안구 연무동	193-329	대	20.6	20.6	
111	경기도 수원시 장안구 연무동	193-331	대	73.0	73.0	
112	경기도 수원시 장안구 연무동	193-343	대	99.5	99.5	
113	경기도 수원시 장안구 연무동	193-673	대	30.4	30.4	
114	경기도 수원시 장안구 연무동	193-671	대	173.6	173.6	
115	경기도 수원시 장안구 연무동	193-362	대	44.6	44.6	
116	경기도 수원시 장안구 연무동	193-361	대	63.4	63.4	
117	경기도 수원시 장안구 연무동	193-359	대	47.9	47.9	
118	경기도 수원시 장안구 연무동	193-672	대	24.9	24.9	
119	경기도 수원시 장안구 연무동	193-670	대	77.8	77.8	
120	경기도 수원시 장안구 연무동	193-668	대	46.0	46.0	
121	경기도 수원시 장안구 연무동	193-667	대	80.5	80.5	
122	경기도 수원시 장안구 연무동	160-44	임	356.6	356.6	
123	경기도 수원시 장안구 연무동	193-677	대	81.0	81.0	
124	경기도 수원시 장안구 연무동	193-687	대	23.3	23.3	
125	경기도 수원시 장안구 연무동	193-676	대	83.4	83.4	
126	경기도 수원시 장안구 연무동	193-324	대	93.6	93.6	
127	경기도 수원시 장안구 연무동	193-519	대	0.7	0.7	
128	경기도 수원시 장안구 연무동	193-355	대	125.1	125.1	
129	경기도 수원시 장안구 연무동	198-29	천	1,349.2	1,349.2	
130	경기도 수원시 장안구 연무동	193-377	대	5.9	5.9	
131	경기도 수원시 장안구 연무동	193-525	대	2.3	2.3	
132	경기도 수원시 장안구 연무동	193-364	대	94.2	94.2	
133	경기도 수원시 장안구 연무동	193-95	대	76.2	76.2	
134	경기도 수원시 장안구 연무동	193-94	대	66.2	66.2	
135	경기도 수원시 장안구 연무동	193-88	대	49.3	49.3	
136	경기도 수원시 장안구 연무동	193-100	대	60.2	60.2	
137	경기도 수원시 장안구 연무동	193-537	대	6.0	6.0	
138	경기도 수원시 장안구 연무동	160-31	대	82.4	82.4	
139	경기도 수원시 장안구 연무동	160-41	임	929.7	929.7	
140	경기도 수원시 장안구 연무동	193-115	대	65.4	65.4	

연번	소재지	지번	지목	전체면적(㎡)	지정면적(㎡)	
					세계유산구역	세계유산완충구역
141	경기도 수원시 장안구 연무동	160-27	대	54.6	54.6	
142	경기도 수원시 장안구 연무동	193-99	대	64.3	64.3	
143	경기도 수원시 장안구 연무동	193-97	대	56.3	56.3	
144	경기도 수원시 장안구 연무동	160-24	대	3.4	3.4	
145	경기도 수원시 장안구 연무동	160-23	대	2.2	2.2	
146	경기도 수원시 장안구 연무동	160-1	도	3,374.0	2,854.8	
147	경기도 수원시 장안구 연무동	160-12	대	2,301.4	2,301.4	
148	경기도 수원시 장안구 연무동	160-14	대	173.9	173.9	
149	경기도 수원시 장안구 연무동	175-2	전	25.6	25.6	
150	경기도 수원시 장안구 연무동	176-20	대	304.8	304.8	
151	경기도 수원시 장안구 연무동	176-24	대	14.8	14.8	
152	경기도 수원시 장안구 연무동	193-582	대	10.2	10.2	
153	경기도 수원시 장안구 연무동	176-25	대	2.1	2.1	
154	경기도 수원시 장안구 연무동	160-45	임	1,045.4	1,045.4	
155	경기도 수원시 장안구 연무동	193-378	대	98.9	98.9	
156	경기도 수원시 장안구 연무동	198-120	대	158.2	158.2	
157	경기도 수원시 장안구 연무동	202-15	대	14.7	14.7	
158	경기도 수원시 장안구 연무동	202-16	대	96.7	92.4	
159	경기도 수원시 장안구 연무동	187-5	전	11.1	11.1	
160	경기도 수원시 장안구 연무동	187-22	전	28.8	28.8	
161	경기도 수원시 장안구 연무동	193-19	대	27.9	27.9	
162	경기도 수원시 장안구 연무동	193-85	대	2.8	2.8	
163	경기도 수원시 장안구 연무동	193-86	대	63.3	63.3	
164	경기도 수원시 장안구 연무동	193-111	대	28.4	28.4	
165	경기도 수원시 장안구 연무동	193-112	대	59.9	59.9	
166	경기도 수원시 장안구 연무동	193-116	대	73.0	73.0	
167	경기도 수원시 장안구 연무동	193-117	대	50.7	50.7	
168	경기도 수원시 장안구 연무동	193-118	대	60.9	60.9	
169	경기도 수원시 장안구 연무동	193-121	대	32.3	32.3	
170	경기도 수원시 장안구 연무동	193-250	대	9.6	9.6	
171	경기도 수원시 장안구 연무동	193-251	대	23.1	23.1	
172	경기도 수원시 장안구 연무동	193-397	대	30.5	30.5	
173	경기도 수원시 장안구 연무동	193-257	대	22.6	22.6	
174	경기도 수원시 장안구 연무동	193-387	대	67.0	67.0	
175	경기도 수원시 장안구 연무동	193-521	대	1.2	1.2	
176	경기도 수원시 장안구 연무동	193-300	대	89.9	89.9	
177	경기도 수원시 장안구 연무동	193-301	대	58.4	58.4	
178	경기도 수원시 장안구 연무동	193-304	대	15.9	15.9	
179	경기도 수원시 장안구 연무동	160-40	임	3,300.6	3,300.6	
180	경기도 수원시 장안구 연무동	160-20	대	20.9	20.9	
181	경기도 수원시 장안구 연무동	160-19	대	27.3	27.3	
182	경기도 수원시 장안구 연무동	193-330	대	66.7	66.7	
183	경기도 수원시 장안구 연무동	193-90	대	40.9	40.9	
184	경기도 수원시 장안구 연무동	160-38	임	9,347.7	9,347.7	
185	경기도 수원시 장안구 연무동	193-91	대	10.8	10.8	
186	경기도 수원시 장안구 연무동	160-39	임	1,011.5	1,011.5	
187	경기도 수원시 장안구 연무동	193-7	대	76.3	76.3	
188	경기도 수원시 장안구 연무동	193-5	대	90.8	90.8	
189	경기도 수원시 장안구 연무동	176-26	대	24.2	24.2	
190	경기도 수원시 장안구 연무동	193-340	대	111.8	111.8	
191	경기도 수원시 장안구 연무동	193-341	대	66.1	66.1	
192	경기도 수원시 장안구 연무동	160-13	대	55.0	55.0	
193	경기도 수원시 장안구 연무동	193-367	대	4.9	4.9	
194	경기도 수원시 장안구 연무동	193-4	대	152.1	152.1	
195	경기도 수원시 장안구 연무동	160-16	대	504.6	504.6	
196	경기도 수원시 장안구 연무동	193-101	대	106.6	106.6	
197	경기도 수원시 장안구 연무동	193-368	대	19.2	19.2	
198	경기도 수원시 장안구 연무동	193-388	대	30.1	30.1	
199	경기도 수원시 장안구 연무동	193-390	대	90.2	90.2	
200	경기도 수원시 장안구 연무동	193-391	대	30.1	30.1	
201	경기도 수원시 장안구 연무동	193-393	대	110.3	110.3	
202	경기도 수원시 장안구 연무동	193-504	대	20.0	20.0	
203	경기도 수원시 장안구 연무동	193-514	대	7.4	7.4	
204	경기도 수원시 장안구 연무동	193-517	대	9.1	9.1	
205	경기도 수원시 장안구 연무동	193-302	대	30.1	30.1	
206	경기도 수원시 장안구 연무동	193-497	대	0.4	0.4	

연번	소재지	지번	지목	전체면적(㎡)	지정면적(㎡)	
					세계유산구역	세계유산완충구역
207	경기도 수원시 장안구 연무동	193-522	대	1.8	1.8	
208	경기도 수원시 장안구 연무동	193-524	대	27.1	27.1	
209	경기도 수원시 장안구 연무동	193-526	대	20.3	20.3	
210	경기도 수원시 장안구 연무동	193-527	대	23.6	23.6	
211	경기도 수원시 장안구 연무동	193-541	도	4.4	4.4	
212	경기도 수원시 장안구 연무동	193-568	대	7.7	7.7	
213	경기도 수원시 장안구 연무동	193-570	대	7.8	7.8	
214	경기도 수원시 장안구 연무동	193-572	대	9.1	9.1	
215	경기도 수원시 장안구 연무동	193-574	대	5.5	5.5	
216	경기도 수원시 장안구 연무동	193-575	대	31.8	31.8	
217	경기도 수원시 장안구 연무동	193-6	대	147.5	147.5	
218	경기도 수원시 장안구 연무동	193-281	대	98.4	98.4	
219	경기도 수원시 장안구 연무동	202-56	대	16.6	16.6	
220	경기도 수원시 장안구 연무동	189-9	대	98.6	98.6	
221	경기도 수원시 장안구 연무동	160-21	대	21.8	21.8	
222	경기도 수원시 장안구 연무동	193-92	대	7.4	7.4	
223	경기도 수원시 장안구 연무동	193-87	대	135.0	135.0	
224	경기도 수원시 장안구 연무동	193-685	도	4.2	4.2	
225	경기도 수원시 장안구 연무동	193-17	대	91.7	91.7	
226	경기도 수원시 장안구 연무동	193-278	대	42.8	42.8	
227	경기도 수원시 장안구 연무동	193-682	도	0.7	0.7	
228	경기도 수원시 장안구 연무동	190	유	6,326.0	6,326.0	
229	경기도 수원시 장안구 연무동	192-10	대	46.8	10.6	
230	경기도 수원시 장안구 연무동	193-345	대	82.2	82.2	
231	경기도 수원시 장안구 연무동	193-339	대	44.1	44.1	
232	경기도 수원시 장안구 연무동	202-57	도	122.1	122.1	
233	경기도 수원시 장안구 연무동	193-93	대	88.7	88.7	
234	경기도 수원시 장안구 연무동	160-25	대	63.1	63.1	
235	경기도 수원시 장안구 연무동	193-686	도	1.3	1.3	
236	경기도 수원시 장안구 연무동	193-292	대	128.1	128.1	
237	경기도 수원시 장안구 연무동	194-1	대	144.3	144.3	
238	경기도 수원시 장안구 연무동	193-252	대	53.7	53.7	
239	경기도 수원시 장안구 연무동	193-104	대	135.9	135.9	
240	경기도 수원시 장안구 연무동	198-63	대	107.2	107.2	
241	경기도 수원시 장안구 연무동	160-43	임	6,631.7	6,631.7	
242	경기도 수원시 장안구 연무동	196	대	660.0	660.0	
243	경기도 수원시 장안구 연무동	193-103	대	139.1	139.1	
244	경기도 수원시 장안구 연무동	193-108	대	86.7	86.7	
245	경기도 수원시 장안구 연무동	193-102	대	26.7	26.7	
246	경기도 수원시 장안구 연무동	193-113	대	58.5	58.5	
247	경기도 수원시 장안구 연무동	193-89	대	54.2	54.2	
248	경기도 수원시 장안구 연무동	193-375	대	40.2	40.2	
249	경기도 수원시 장안구 연무동	193-374	대	24.2	24.2	
250	경기도 수원시 장안구 연무동	193-333	대	65.3	65.3	
251	경기도 수원시 장안구 연무동	193-336	대	60.1	60.1	
252	경기도 수원시 장안구 연무동	193-338	대	78.4	78.4	
253	경기도 수원시 장안구 연무동	193-346	대	19.4	19.4	
254	경기도 수원시 장안구 연무동	193-347	대	76.1	76.1	
255	경기도 수원시 장안구 연무동	193-349	대	53.2	53.2	
256	경기도 수원시 장안구 연무동	193-395	대	61.3	61.3	
257	경기도 수원시 장안구 연무동	193-463	대	0.1	0.1	
258	경기도 수원시 장안구 연무동	193-490	대	6.3	6.3	
259	경기도 수원시 장안구 연무동	193-491	대	16.8	16.8	
260	경기도 수원시 장안구 연무동	193-492	대	10.7	10.7	
261	경기도 수원시 장안구 연무동	193-493	대	12.1	12.1	
262	경기도 수원시 장안구 연무동	193-494	대	9.9	9.9	
263	경기도 수원시 장안구 연무동	193-495	대	2.8	2.8	
264	경기도 수원시 장안구 연무동	193-530	대	8.8	8.8	
265	경기도 수원시 장안구 연무동	193-743	대	0.1	0.1	
266	경기도 수원시 장안구 연무동	193-543	도	3.4	3.4	
267	경기도 수원시 장안구 연무동	193-551	대	11.5	11.5	
268	경기도 수원시 장안구 연무동	193-554	대	6.8	6.8	
269	경기도 수원시 장안구 연무동	193-559	대	142.8	142.8	
270	경기도 수원시 장안구 연무동	193-703	대	13.8	13.8	
271	경기도 수원시 장안구 연무동	193-706	대	159.8	159.8	
272	경기도 수원시 장안구 연무동	193-8	대	72.5	72.5	

연번	소재지	지번	지목	전체면적(㎡)	지정면적(㎡)	
					세계유산구역	세계유산완충구역
273	경기도 수원시 장안구 연무동	193-9	대	13.7	13.7	
274	경기도 수원시 장안구 연무동	193-10	대	104.7	104.7	
275	경기도 수원시 장안구 연무동	193-698	대	13.9	13.9	
276	경기도 수원시 장안구 연무동	193-700	대	5.3	5.3	
277	경기도 수원시 장안구 연무동	187-38	대	105.8	105.8	
278	경기도 수원시 장안구 연무동	189-2	대	303.7	303.7	
279	경기도 수원시 장안구 연무동	189-11	대	87.3	87.3	
280	경기도 수원시 장안구 연무동	189-12	대	77.0	77.0	
281	경기도 수원시 장안구 연무동	189-28	대	0.2	0.2	
282	경기도 수원시 장안구 연무동	189-13	도	50.9	50.9	
283	경기도 수원시 장안구 연무동	189-30	도	51.8	51.8	
284	경기도 수원시 장안구 연무동	192-12	대	116.8	67.6	
285	경기도 수원시 장안구 연무동	193-313	대	23.0	23.0	
286	경기도 수원시 장안구 연무동	193-310	대	15.7	15.7	
287	경기도 수원시 장안구 연무동	193-314	대	33.8	33.8	
288	경기도 수원시 장안구 연무동	193-307	대	15.7	15.7	
289	경기도 수원시 장안구 연무동	193-296	대	77.1	77.1	
290	경기도 수원시 장안구 연무동	193-279	대	23.6	23.6	
291	경기도 수원시 장안구 연무동	193-276	대	45.6	45.6	
292	경기도 수원시 장안구 연무동	193-277	대	60.0	60.0	
293	경기도 수원시 장안구 연무동	193-272	대	74.0	74.0	
294	경기도 수원시 장안구 연무동	193-271	대	59.1	59.1	
295	경기도 수원시 장안구 연무동	193-683	도	2.0	2.0	
296	경기도 수원시 장안구 연무동	193-286	대	35.5	35.5	
297	경기도 수원시 장안구 연무동	193-353	대	62.2	62.2	
298	경기도 수원시 장안구 연무동	193-669	대	36.7	36.7	
299	경기도 수원시 장안구 연무동	193-274	대	17.1	17.1	
300	경기도 수원시 장안구 연무동	193-306	대	10.3	10.3	
301	경기도 수원시 장안구 연무동	193-280	대	61.7	61.7	
302	경기도 수원시 장안구 연무동	193-282	대	26.3	26.3	
303	경기도 수원시 장안구 연무동	193-273	대	28.9	28.9	
304	경기도 수원시 장안구 연무동	193-285	대	29.6	29.6	
305	경기도 수원시 장안구 연무동	193-317	대	49.8	49.8	
306	경기도 수원시 장안구 연무동	193-372	대	25.2	25.2	
307	경기도 수원시 장안구 연무동	193-371	대	35.1	35.1	
308	경기도 수원시 장안구 연무동	160-42	입	410.2	410.2	
309	경기도 수원시 장안구 연무동	193-321	대	50.9	50.9	
310	경기도 수원시 장안구 연무동	193-320	대	56.9	56.9	
311	경기도 수원시 장안구 연무동	193-318	대	96.4	96.4	
312	경기도 수원시 장안구 연무동	193-319	대	53.9	53.9	
313	경기도 수원시 장안구 연무동	193-581	대	16.6	16.6	
314	경기도 수원시 장안구 연무동	193-327	대	62.6	62.6	
315	경기도 수원시 장안구 연무동	193-325	대	98.6	98.6	
316	경기도 수원시 장안구 연무동	193-688	대	8.9	8.9	
317	경기도 수원시 장안구 연무동	193-513	대	18.7	18.7	
318	경기도 수원시 장안구 연무동	193-316	대	29.2	29.2	
319	경기도 수원시 장안구 연무동	193-500	대	7.0	7.0	
320	경기도 수원시 장안구 연무동	193-580	대	3.5	3.5	
321	경기도 수원시 장안구 연무동	193-308	대	20.2	20.2	
322	경기도 수원시 장안구 연무동	193-312	대	24.6	24.6	
323	경기도 수원시 장안구 연무동	193-309	대	23.1	23.1	
324	경기도 수원시 장안구 영화동	381-12	도	4,643.3	2,473.7	
325	경기도 수원시 장안구 영화동	140-24	대	22.1	22.1	
326	경기도 수원시 장안구 영화동	140-22	대	87.3	87.3	
327	경기도 수원시 장안구 영화동	145-33	대	54.3	54.3	
328	경기도 수원시 장안구 영화동	145-42	전	4.0	4.0	
329	경기도 수원시 장안구 영화동	148-5	대	347.7	12.4	
330	경기도 수원시 장안구 영화동	145-41	대	93.1	93.1	
331	경기도 수원시 장안구 영화동	140-14	대	195.3	195.3	
332	경기도 수원시 장안구 영화동	322-1	도	399.8	385.8	
333	경기도 수원시 장안구 영화동	320-1	공	3,684.7	3,409.9	
334	경기도 수원시 장안구 영화동	320-2	답	1,648.8	1,545.9	
335	경기도 수원시 장안구 영화동	320-3	공	5,013.3	4,576.4	
336	경기도 수원시 장안구 영화동	324-1	도	213.3	0.1	
337	경기도 수원시 장안구 영화동	313-2	도	312.6	175.5	
338	경기도 수원시 장안구 영화동	316-1	도	138.0	138.0	

연번	소재지	지번	지목	전체면적(㎡)	지정면적(㎡)	
					세계유산구역	세계유산완충구역
339	경기도 수원시 장안구 영화동	318	도	199.9	199.9	
340	경기도 수원시 장안구 영화동	372-1	대	100.7	69.7	
341	경기도 수원시 장안구 영화동	372-14	대	514.5	250.0	
342	경기도 수원시 장안구 영화동	373-1	대	311.2	148.8	
343	경기도 수원시 장안구 영화동	135-2	대	41.9	41.9	
344	경기도 수원시 장안구 영화동	145-30	대	102.3	102.3	
345	경기도 수원시 장안구 영화동	145-12	전	4.3	4.3	
346	경기도 수원시 장안구 영화동	145-28	대	151.3	151.3	
347	경기도 수원시 장안구 영화동	349-26	공	12,000.2	168.9	
348	경기도 수원시 장안구 영화동	349-34	공	3,984.2	187.4	
349	경기도 수원시 장안구 영화동	145-14	전	12.2	12.2	
350	경기도 수원시 장안구 영화동	135-3	대	2,036.6	1,901.1	
351	경기도 수원시 장안구 영화동	147-2	대	126.5	27.9	
352	경기도 수원시 장안구 영화동	139	잡	54.2	54.2	
353	경기도 수원시 장안구 영화동	145-35	대	38.7	38.7	
354	경기도 수원시 장안구 영화동	145-45	대	12.8	12.8	
355	경기도 수원시 장안구 영화동	145-34	대	49.4	49.4	
356	경기도 수원시 장안구 영화동	145-26	대	70.9	11.7	
357	경기도 수원시 장안구 영화동	145-44	대	8.5	8.5	
358	경기도 수원시 장안구 영화동	135-1	도	40.3	40.3	
359	경기도 수원시 장안구 영화동	140-4	도	51.5	24.2	
360	경기도 수원시 장안구 영화동	140-16	도	13.3	13.3	
361	경기도 수원시 장안구 영화동	136-1	사	2,191.9	2,191.9	
362	경기도 수원시 장안구 영화동	137-1	도	60.7	60.7	
363	경기도 수원시 장안구 영화동	137-4	도	452.9	452.9	
364	경기도 수원시 장안구 영화동	138-2	도	31.2	31.2	
365	경기도 수원시 장안구 영화동	317	도	66.3	66.3	
366	경기도 수원시 장안구 영화동	145-38	대	61.9	61.9	
367	경기도 수원시 장안구 영화동	140-15	대	81.6	81.6	
368	경기도 수원시 장안구 영화동	145-32	대	54.1	54.1	
369	경기도 수원시 장안구 영화동	145-31	대	53.8	53.8	
370	경기도 수원시 장안구 영화동	145-43	대	16.0	16.0	
371	경기도 수원시 장안구 영화동	145-13	전	16.3	16.3	
372	경기도 수원시 장안구 영화동	145-40	대	96.0	96.0	
373	경기도 수원시 장안구 영화동	380-73	천	12,166.4	454.6	
374	경기도 수원시 장안구 영화동	140-2	도	474.7	255.9	
375	경기도 수원시 장안구 영화동	145-37	대	48.6	48.6	
376	경기도 수원시 장안구 영화동	145-46	대	16.5	16.5	
377	경기도 수원시 장안구 영화동	145-47	대	18.0	18.0	
378	경기도 수원시 장안구 영화동	145-39	대	365.4	365.4	
379	경기도 수원시 장안구 영화동	147-1	대	145.9	145.9	
380	경기도 수원시 장안구 영화동	145-36	대	22.3	22.3	
381	경기도 수원시 장안구 영화동	145-11	전	31.2	31.2	
382	경기도 수원시 장안구 영화동	146-7	대	7.9	7.9	
383	경기도 수원시 장안구 영화동	319-2	전	79.9	79.9	
384	경기도 수원시 장안구 영화동	321-2	전	10.6	10.6	
385	경기도 수원시 장안구 영화동	322-3	전	41.6	17.7	
386	경기도 수원시 장안구 영화동	319-1	도	48.8	48.8	
387	경기도 수원시 장안구 영화동	322-2	도	142.6	128.8	
388	경기도 수원시 장안구 영화동	316-2	도	22.3	22.3	
389	경기도 수원시 장안구 영화동	145-48	대	4.3	4.3	
390	경기도 수원시 장안구 영화동	145-15	전	13.3	13.3	
391	경기도 수원시 장안구 영화동	137-3	도	12.6	12.6	
392	경기도 수원시 장안구 영화동	138-1	도	152.0	152.0	
393	경기도 수원시 장안구 영화동	323	도	431.2	351.9	
394	경기도 수원시 장안구 영화동	315	도	30.8	30.8	
395	경기도 수원시 장안구 영화동	137-6	도	153.3	153.3	
396	경기도 수원시 장안구 영화동	137-5	도	2.4	2.4	
397	경기도 수원시 장안구 영화동	349-7	도	11,865.9	487.1	
398	경기도 수원시 장안구 영화동	137-2	잡	178.8	178.8	
399	경기도 수원시 장안구 영화동	140-8	대	47.3	47.3	
400	경기도 수원시 장안구 영화동	140-19	대	14.4	14.4	
401	경기도 수원시 장안구 영화동	140-17	대	12.3	12.3	
402	경기도 수원시 팔달구 남창동	136-4	대	1,451.8	837.9	
403	경기도 수원시 팔달구 남창동	136-60	대	118.7	25.7	
404	경기도 수원시 팔달구 남수동	10-11	대	567.6	567.6	

연번	소재지	지번	지목	전체면적(㎡)	지정면적(㎡)	
					세계유산구역	세계유산완충구역
405	경기도 수원시 팔달구 남수동	10-48	대	44.3	44.3	
406	경기도 수원시 팔달구 남수동	104-1	대	250.8	250.8	
407	경기도 수원시 팔달구 남수동	104-6	대	58.7	58.7	
408	경기도 수원시 팔달구 북수동	23	대	325.2	39.6	
409	경기도 수원시 팔달구 북수동	23-1	대	73.4	67.3	
410	경기도 수원시 팔달구 지동	404-5	대	203.1	126.4	
411	경기도 수원시 팔달구 지동	404-9	대	30.2	27.8	
412	경기도 수원시 팔달구 지동	270-67	대	70.0	70.0	
413	경기도 수원시 팔달구 지동	270-68	대	184.2	184.2	
414	경기도 수원시 팔달구 지동	270-69	대	139.2	139.2	
415	경기도 수원시 팔달구 지동	270-94	대	88.5	88.5	
416	경기도 수원시 팔달구 지동	270-121	대	13.3	13.3	
417	경기도 수원시 팔달구 지동	297-2	대	113.8	113.8	
418	경기도 수원시 팔달구 지동	297-23	대	167.7	167.7	
419	경기도 수원시 팔달구 지동	297-33	대	50.8	50.8	
420	경기도 수원시 팔달구 지동	297-45	대	168.8	168.8	
421	경기도 수원시 팔달구 지동	297-46	대	299.7	299.7	
422	경기도 수원시 팔달구 지동	297-47	대	319.6	319.6	
423	경기도 수원시 팔달구 지동	297-48	대	258.9	258.9	
424	경기도 수원시 팔달구 지동	465-108	도	6,381.9	3,534.2	
425	경기도 수원시 팔달구 남수동	154	구	13,395.7	1,059.2	
426	경기도 수원시 팔달구 장안동	331	도	7,117.8	1,296.7	
427	경기도 수원시 팔달구 장안동	1-2	대	106.9	103.3	
428	경기도 수원시 팔달구 장안동	1-10	대	100.4	83.9	
429	경기도 수원시 팔달구 장안동	1-3	대	196.0	163.6	
430	경기도 수원시 팔달구 장안동	1-5	대	282.8	80.7	
431	경기도 수원시 팔달구 장안동	23-2	대	203.1	121.2	
432	경기도 수원시 팔달구 장안동	23-6	대	164.8	104.1	
433	경기도 수원시 팔달구 장안동	24-4	대	110.6	77.7	
434	경기도 수원시 팔달구 장안동	24-5	대	100.8	72.2	
435	경기도 수원시 팔달구 장안동	24-6	대	89.6	64.1	
436	경기도 수원시 팔달구 북수동	420	사	1,803.9	1,803.9	
437	경기도 수원시 팔달구 북수동	0-1	가	261.9	261.9	
438	경기도 수원시 팔달구 북수동	421-1	도	21,928.9	958.5	
439	경기도 수원시 팔달구 화서동	25-1	대	66.8	66.8	
440	경기도 수원시 팔달구 화서동	438	사	65.1	65.1	
441	경기도 수원시 팔달구 장안동	332	사	1,433.9	1,433.9	
442	경기도 수원시 팔달구 화서동	437-10	도	1,577.0	110.9	
443	경기도 수원시 팔달구 매향동	153-57	도	6,362.1	3,129.3	
444	경기도 수원시 팔달구 지동	264-2	도	384.4	384.4	
445	경기도 수원시 팔달구 남수동	11-899	대	24.2	24.2	
446	경기도 수원시 팔달구 남수동	11-903	대	1.0	1.0	
447	경기도 수원시 팔달구 남수동	11-917	도	1,183.1	598.7	
448	경기도 수원시 팔달구 남수동	103-1	대	207.3	207.3	
449	경기도 수원시 팔달구 남수동	103-3	도	716.3	139.8	
450	경기도 수원시 팔달구 남수동	104-2	도	69.8	69.8	
451	경기도 수원시 팔달구 남수동	152	도	318.0	318.0	
452	경기도 수원시 팔달구 남수동	152-1	도	42.5	42.5	
453	경기도 수원시 팔달구 남수동	152-2	도	4,240.1	4,240.1	
454	경기도 수원시 팔달구 남수동	153	사	2,631.0	2,631.0	
455	경기도 수원시 팔달구 남수동	156-15	도	428.9	198.1	
456	경기도 수원시 팔달구 남수동	156-21	도	27.2	1.9	
457	경기도 수원시 팔달구 매향동	1-9	전	182.7	182.7	
458	경기도 수원시 팔달구 매향동	119-16	도	3,416.4	978.9	
459	경기도 수원시 팔달구 매향동	155	도	2,916.8	675.6	
460	경기도 수원시 팔달구 매향동	157	사	1,678.0	1,678.0	
461	경기도 수원시 팔달구 남수동	11-735	대	22.0	22.0	
462	경기도 수원시 팔달구 남수동	11-736	대	77.0	77.0	
463	경기도 수원시 팔달구 남수동	11-737	대	5.0	5.0	
464	경기도 수원시 팔달구 남수동	11-741	도	5.9	5.9	
465	경기도 수원시 팔달구 남수동	11-749	도	3.9	3.9	
466	경기도 수원시 팔달구 남수동	11-761	대	46.0	46.0	
467	경기도 수원시 팔달구 남수동	11-762	도	9.0	0.7	
468	경기도 수원시 팔달구 남수동	11-763	도	2.5	1.6	
469	경기도 수원시 팔달구 남수동	11-765	도	27.0	27.0	
470	경기도 수원시 팔달구 남수동	11-769	대	95.7	95.7	



연번	소재지	지번	지목	전체면적(㎡)	지정면적(㎡)	
					세계유산구역	세계유산완충구역
471	경기도 수원시 팔달구 남수동	11-687	임	18.0	18.0	
472	경기도 수원시 팔달구 남수동	11-773	대	23.2	23.2	
473	경기도 수원시 팔달구 남수동	11-785	대	18.0	18.0	
474	경기도 수원시 팔달구 남수동	11-786	대	16.0	16.0	
475	경기도 수원시 팔달구 남수동	11-787	대	44.0	44.0	
476	경기도 수원시 팔달구 남수동	11-789	도	11.0	11.0	
477	경기도 수원시 팔달구 남수동	11-695	대	100.3	100.3	
478	경기도 수원시 팔달구 남수동	11-696	도	115.3	115.3	
479	경기도 수원시 팔달구 남수동	11-700	도	35.7	35.7	
480	경기도 수원시 팔달구 남수동	11-838	전	4.0	4.0	
481	경기도 수원시 팔달구 남수동	11-856	전	396.0	246.8	
482	경기도 수원시 팔달구 남수동	11-857	전	63.0	63.0	
483	경기도 수원시 팔달구 남수동	11-877	임	16.2	16.2	
484	경기도 수원시 팔달구 남수동	11-878	임	4.9	4.9	
485	경기도 수원시 팔달구 남수동	11-710	대	4.0	4.0	
486	경기도 수원시 팔달구 남수동	11-883	대	107.9	107.9	
487	경기도 수원시 팔달구 남수동	11-887	대	21.0	21.0	
488	경기도 수원시 팔달구 남수동	11-892	대	28.0	28.0	
489	경기도 수원시 팔달구 남수동	11-490	대	81.0	81.0	
490	경기도 수원시 팔달구 남수동	11-534	대	1.0	1.0	
491	경기도 수원시 팔달구 남수동	11-536	대	10.0	10.0	
492	경기도 수원시 팔달구 남수동	11-539	대	23.0	23.0	
493	경기도 수원시 팔달구 남수동	11-542	대	35.7	35.7	
494	경기도 수원시 팔달구 남수동	11-543	대	19.4	19.4	
495	경기도 수원시 팔달구 남수동	11-544	대	18.0	18.0	
496	경기도 수원시 팔달구 남수동	11-545	대	9.3	5.7	
497	경기도 수원시 팔달구 남수동	11-546	대	1.0	1.0	
498	경기도 수원시 팔달구 남수동	11-547	대	3.0	3.0	
499	경기도 수원시 팔달구 남수동	11-548	대	10.0	10.0	
500	경기도 수원시 팔달구 남수동	11-553	대	8.9	8.9	
501	경기도 수원시 팔달구 남수동	11-554	대	7.0	7.0	
502	경기도 수원시 팔달구 남수동	11-555	대	153.0	153.0	
503	경기도 수원시 팔달구 남수동	11-558	대	1.0	1.0	
504	경기도 수원시 팔달구 남수동	11-571	전	38.6	38.6	
505	경기도 수원시 팔달구 남수동	11-572	대	1.0	1.0	
506	경기도 수원시 팔달구 남수동	11-578	도	17.3	17.3	
507	경기도 수원시 팔달구 남수동	11-579	임	20.0	20.0	
508	경기도 수원시 팔달구 남수동	11-582	대	7.0	7.0	
509	경기도 수원시 팔달구 남수동	11-596	전	48.6	43.2	
510	경기도 수원시 팔달구 남수동	11-597	대	169.0	169.0	
511	경기도 수원시 팔달구 남수동	11-598	전	29.0	29.0	
512	경기도 수원시 팔달구 남수동	11-599	대	185.0	185.0	
513	경기도 수원시 팔달구 남수동	11-601	임	47.8	47.8	
514	경기도 수원시 팔달구 남수동	11-603	전	36.0	36.0	
515	경기도 수원시 팔달구 남수동	11-604	대	227.0	227.0	
516	경기도 수원시 팔달구 남수동	11-605	대	56.0	56.0	
517	경기도 수원시 팔달구 남수동	11-606	대	172.0	104.7	
518	경기도 수원시 팔달구 남수동	11-617	대	23.0	23.0	
519	경기도 수원시 팔달구 남수동	11-619	전	70.5	14.3	
520	경기도 수원시 팔달구 남수동	11-632	대	169.0	169.0	
521	경기도 수원시 팔달구 남수동	11-487	대	2.8	2.8	
522	경기도 수원시 팔달구 남수동	11-633	대	165.0	165.0	
523	경기도 수원시 팔달구 남수동	11-634	대	174.1	174.1	
524	경기도 수원시 팔달구 남수동	11-635	대	149.0	149.0	
525	경기도 수원시 팔달구 남수동	11-636	대	166.0	166.0	
526	경기도 수원시 팔달구 남수동	11-637	전	7.0	7.0	
527	경기도 수원시 팔달구 남수동	11-639	대	169.0	169.0	
528	경기도 수원시 팔달구 남수동	11-640	대	169.0	169.0	
529	경기도 수원시 팔달구 남수동	11-641	임	7.0	7.0	
530	경기도 수원시 팔달구 남수동	11-642	임	3.6	3.6	
531	경기도 수원시 팔달구 남수동	11-645	임	12.7	12.7	
532	경기도 수원시 팔달구 남수동	11-646	임	13.0	13.0	
533	경기도 수원시 팔달구 남수동	11-648	전	3.0	3.0	
534	경기도 수원시 팔달구 남수동	11-656	도	1.7	1.7	
535	경기도 수원시 팔달구 남수동	11-657	대	159.0	159.0	
536	경기도 수원시 팔달구 남수동	11-658	대	211.0	211.0	

연번	소재지	지번	지목	전체면적(㎡)	지정면적(㎡)	
					세계유산구역	세계유산완충구역
537	경기도 수원시 팔달구 남수동	11-659	대	660.0	660.0	
538	경기도 수원시 팔달구 남수동	11-666	대	45.9	45.9	
539	경기도 수원시 팔달구 남수동	11-671	임	1,756.6	601.6	
540	경기도 수원시 팔달구 남수동	11-672	대	217.0	217.0	
541	경기도 수원시 팔달구 남수동	11-673	대	70.0	70.0	
542	경기도 수원시 팔달구 남수동	11-488	대	33.5	33.5	
543	경기도 수원시 팔달구 남수동	11-271	대	20.0	20.0	
544	경기도 수원시 팔달구 남수동	11-274	대	201.7	201.7	
545	경기도 수원시 팔달구 남수동	11-275	대	33.0	33.0	
546	경기도 수원시 팔달구 남수동	11-276	대	232.5	232.5	
547	경기도 수원시 팔달구 남수동	11-280	대	1,538.0	1,538.0	
548	경기도 수원시 팔달구 남수동	11-281	대	186.2	186.2	
549	경기도 수원시 팔달구 남수동	11-282	대	149.0	149.0	
550	경기도 수원시 팔달구 남수동	11-284	대	50.0	50.0	
551	경기도 수원시 팔달구 남수동	11-285	대	12.0	12.0	
552	경기도 수원시 팔달구 남수동	11-286	대	86.2	86.2	
553	경기도 수원시 팔달구 남수동	11-287	대	66.2	66.2	
554	경기도 수원시 팔달구 남수동	11-288	대	109.0	109.0	
555	경기도 수원시 팔달구 남수동	11-289	대	122.0	122.0	
556	경기도 수원시 팔달구 남수동	11-290	대	63.0	63.0	
557	경기도 수원시 팔달구 남수동	11-291	대	20.0	20.0	
558	경기도 수원시 팔달구 남수동	11-296	대	54.0	54.0	
559	경기도 수원시 팔달구 남수동	11-297	대	108.4	108.4	
560	경기도 수원시 팔달구 남수동	11-303	대	83.6	83.6	
561	경기도 수원시 팔달구 남수동	11-304	대	78.3	78.3	
562	경기도 수원시 팔달구 남수동	11-305	대	112.0	112.0	
563	경기도 수원시 팔달구 남수동	11-309	대	155.0	155.0	
564	경기도 수원시 팔달구 남수동	11-311	대	79.0	79.0	
565	경기도 수원시 팔달구 남수동	11-324	도	2,003.0	1,285.3	
566	경기도 수원시 팔달구 남수동	11-334	전	25.1	25.1	
567	경기도 수원시 팔달구 남수동	11-338	대	119.0	119.0	
568	경기도 수원시 팔달구 남수동	11-339	대	92.0	92.0	
569	경기도 수원시 팔달구 남수동	11-340	대	109.0	109.0	
570	경기도 수원시 팔달구 남수동	11-341	대	119.0	119.0	
571	경기도 수원시 팔달구 남수동	11-342	대	99.0	99.0	
572	경기도 수원시 팔달구 남수동	11-343	대	66.0	66.0	
573	경기도 수원시 팔달구 남수동	11-345	임	73.0	73.0	
574	경기도 수원시 팔달구 남수동	11-347	대	119.0	119.0	
575	경기도 수원시 팔달구 남수동	11-350	전	7,203.0	7,203.0	
576	경기도 수원시 팔달구 남수동	11-351	임	1,041.0	1,041.0	
577	경기도 수원시 팔달구 남수동	11-352	대	43.0	43.0	
578	경기도 수원시 팔달구 남수동	11-353	대	26.0	26.0	
579	경기도 수원시 팔달구 남수동	11-354	전	20.0	20.0	
580	경기도 수원시 팔달구 남수동	11-355	임	17.0	17.0	
581	경기도 수원시 팔달구 남수동	11-356	임	26.0	26.0	
582	경기도 수원시 팔달구 남수동	11-357	대	278.5	278.5	
583	경기도 수원시 팔달구 남수동	11-358	대	62.7	62.7	
584	경기도 수원시 팔달구 남수동	11-359	대	13.0	13.0	
585	경기도 수원시 팔달구 남수동	11-362	대	56.0	56.0	
586	경기도 수원시 팔달구 남수동	11-363	대	83.0	83.0	
587	경기도 수원시 팔달구 남수동	11-364	대	3.0	3.0	
588	경기도 수원시 팔달구 남수동	11-365	대	60.0	60.0	
589	경기도 수원시 팔달구 남수동	11-366	대	94.2	94.2	
590	경기도 수원시 팔달구 남수동	11-368	대	10.0	10.0	
591	경기도 수원시 팔달구 남수동	11-370	대	30.0	30.0	
592	경기도 수원시 팔달구 남수동	11-371	대	26.0	26.0	
593	경기도 수원시 팔달구 남수동	11-373	대	56.0	56.0	
594	경기도 수원시 팔달구 남수동	11-374	대	17.0	17.0	
595	경기도 수원시 팔달구 남수동	11-375	대	2.0	2.0	
596	경기도 수원시 팔달구 남수동	11-376	대	3.0	3.0	
597	경기도 수원시 팔달구 남수동	11-377	대	10.0	10.0	
598	경기도 수원시 팔달구 남수동	11-378	대	317.7	317.7	
599	경기도 수원시 팔달구 남수동	11-259	대	43.0	43.0	
600	경기도 수원시 팔달구 남수동	11-260	대	139.0	139.0	
601	경기도 수원시 팔달구 남수동	11-381	대	166.0	166.0	
602	경기도 수원시 팔달구 남수동	11-389	대	64.0	64.0	

연번	소재지	지번	지목	전체면적(㎡)	지정면적(㎡)	
					세계유산구역	세계유산완충구역
603	경기도 수원시 팔달구 남수동	11-261	대	93.0	93.0	
604	경기도 수원시 팔달구 남수동	11-405	대	160.0	1.5	
605	경기도 수원시 팔달구 남수동	11-262	대	89.9	89.9	
606	경기도 수원시 팔달구 남수동	11-425	대	245.0	104.8	
607	경기도 수원시 팔달구 남수동	11-426	전	466.6	63.5	
608	경기도 수원시 팔달구 남수동	11-428	임	364.0	364.0	
609	경기도 수원시 팔달구 남수동	11-429	전	215.0	215.0	
610	경기도 수원시 팔달구 남수동	11-430	임	2.7	2.7	
611	경기도 수원시 팔달구 남수동	11-431	전	110.7	110.7	
612	경기도 수원시 팔달구 남수동	11-263	대	147.3	147.3	
613	경기도 수원시 팔달구 남수동	11-458	대	172.0	172.0	
614	경기도 수원시 팔달구 남수동	11-459	대	68.5	68.5	
615	경기도 수원시 팔달구 남수동	11-461	대	60.0	60.0	
616	경기도 수원시 팔달구 남수동	11-266	대	1,672.0	1,672.0	
617	경기도 수원시 팔달구 남수동	11-55	사	346.8	346.8	
618	경기도 수원시 팔달구 남수동	11-57	대	234.0	234.0	
619	경기도 수원시 팔달구 남수동	11-58	대	214.8	214.5	
620	경기도 수원시 팔달구 남수동	11-53	대	245.0	241.9	
621	경기도 수원시 팔달구 남수동	11-101	대	155.0	124.0	
622	경기도 수원시 팔달구 남수동	11-102	대	106.0	84.1	
623	경기도 수원시 팔달구 남수동	11-103	대	106.0	90.3	
624	경기도 수원시 팔달구 남수동	11-104	대	136.0	115.7	
625	경기도 수원시 팔달구 남수동	11-114	대	93.0	80.5	
626	경기도 수원시 팔달구 남수동	11-115	대	89.0	75.6	
627	경기도 수원시 팔달구 남수동	11-116	대	99.0	83.1	
628	경기도 수원시 팔달구 남수동	11-117	임	10.0	10.0	
629	경기도 수원시 팔달구 남수동	11-118	대	33.0	33.0	
630	경기도 수원시 팔달구 남수동	11-119	대	101.0	87.0	
631	경기도 수원시 팔달구 남수동	11-120	대	73.0	54.7	
632	경기도 수원시 팔달구 남수동	11-121	대	60.0	40.4	
633	경기도 수원시 팔달구 남수동	11-122	대	50.0	50.0	
634	경기도 수원시 팔달구 남수동	11-123	대	103.0	103.0	
635	경기도 수원시 팔달구 남수동	11-124	대	87.0	87.0	
636	경기도 수원시 팔달구 남수동	11-127	도	26.0	26.0	
637	경기도 수원시 팔달구 남수동	11-140	대	94.4	34.6	
638	경기도 수원시 팔달구 남수동	11-145	대	79.2	79.2	
639	경기도 수원시 팔달구 남수동	11-146	대	73.7	73.7	
640	경기도 수원시 팔달구 남수동	11-147	대	179.2	179.2	
641	경기도 수원시 팔달구 남수동	11-148	도	7.3	7.3	
642	경기도 수원시 팔달구 남수동	11-149	도	11.9	11.9	
643	경기도 수원시 팔달구 남수동	11-150	대	130.3	130.3	
644	경기도 수원시 팔달구 남수동	11-151	대	120.5	120.5	
645	경기도 수원시 팔달구 남수동	11-152	도	3.2	3.2	
646	경기도 수원시 팔달구 남수동	11-153	대	86.0	86.0	
647	경기도 수원시 팔달구 남수동	11-154	도	4.6	4.6	
648	경기도 수원시 팔달구 남수동	11-155	대	56.0	56.0	
649	경기도 수원시 팔달구 남수동	11-156	도	49.3	49.3	
650	경기도 수원시 팔달구 남수동	11-160	임	1,035.0	1,035.0	
651	경기도 수원시 팔달구 남수동	11-164	대	265.0	213.1	
652	경기도 수원시 팔달구 남수동	11-165	임	417.0	417.0	
653	경기도 수원시 팔달구 남수동	11-166	전	314.0	314.0	
654	경기도 수원시 팔달구 남수동	11-167	전	499.0	499.0	
655	경기도 수원시 팔달구 남수동	11-168	대	56.0	56.0	
656	경기도 수원시 팔달구 남수동	11-169	전	129.0	129.0	
657	경기도 수원시 팔달구 남수동	11-170	대	135.5	135.5	
658	경기도 수원시 팔달구 남수동	11-192	대	104.0	104.0	
659	경기도 수원시 팔달구 남수동	11-193	대	43.0	43.0	
660	경기도 수원시 팔달구 남수동	11-194	대	20.8	20.8	
661	경기도 수원시 팔달구 남수동	11-243	대	34.4	18.3	
662	경기도 수원시 팔달구 영동	46	천	5,122.7	522.7	
663	경기도 수원시 팔달구 남수동	1	전	337.0	337.0	
664	경기도 수원시 팔달구 남수동	2-1	대	40.0	40.0	
665	경기도 수원시 팔달구 남수동	2-2	대	43.0	43.0	
666	경기도 수원시 팔달구 남수동	2-3	도	387.0	387.0	
667	경기도 수원시 팔달구 남수동	2-4	대	268.0	268.0	
668	경기도 수원시 팔달구 남수동	2-5	도	20.0	20.0	

연번	소재지	지번	지목	전체면적(㎡)	지정면적(㎡)	
					세계유산구역	세계유산완충구역
669	경기도 수원시 팔달구 남수동	2-7	대	357.0	357.0	
670	경기도 수원시 팔달구 남수동	2-8	대	76.0	76.0	
671	경기도 수원시 팔달구 남수동	2-9	대	73.0	73.0	
672	경기도 수원시 팔달구 남수동	2-10	대	291.0	291.0	
673	경기도 수원시 팔달구 남수동	2-15	대	102.0	102.0	
674	경기도 수원시 팔달구 남수동	2-16	대	99.0	99.0	
675	경기도 수원시 팔달구 남수동	2-17	대	60.0	60.0	
676	경기도 수원시 팔달구 남수동	2-18	대	36.0	36.0	
677	경기도 수원시 팔달구 남수동	2-19	대	99.0	99.0	
678	경기도 수원시 팔달구 남수동	2-23	도	112.0	112.0	
679	경기도 수원시 팔달구 남수동	3-1	대	228.2	228.2	
680	경기도 수원시 팔달구 남수동	3-2	전	657.3	657.3	
681	경기도 수원시 팔달구 남수동	3-3	전	1,205.8	1,205.8	
682	경기도 수원시 팔달구 남수동	3-4	전	2,291.0	2,291.0	
683	경기도 수원시 팔달구 남수동	4	임	992.0	992.0	
684	경기도 수원시 팔달구 남수동	5	임	992.0	992.0	
685	경기도 수원시 팔달구 남수동	6	대	477.3	477.3	
686	경기도 수원시 팔달구 남수동	7-1	전	1,484.1	1,484.1	
687	경기도 수원시 팔달구 남수동	7-4	전	4.0	4.0	
688	경기도 수원시 팔달구 남수동	8-1	대	719.4	719.4	
689	경기도 수원시 팔달구 남수동	9	전	331.0	331.0	
690	경기도 수원시 팔달구 남수동	10-1	사	905.1	905.1	
691	경기도 수원시 팔달구 남수동	10-2	도	62.8	62.8	
692	경기도 수원시 팔달구 남수동	10-3	천	6.7	6.7	
693	경기도 수원시 팔달구 남수동	10-30	도	554.6	554.6	
694	경기도 수원시 팔달구 남수동	11-1	전	10,745.0	9,756.2	
695	경기도 수원시 팔달구 남수동	11-8	도	68.0	68.0	
696	경기도 수원시 팔달구 남수동	11-14	임	1,668.0	1,668.0	
697	경기도 수원시 팔달구 남수동	11-15	대	95.0	95.0	
698	경기도 수원시 팔달구 남수동	11-19	대	40.0	40.0	
699	경기도 수원시 팔달구 남수동	11-20	대	337.0	337.0	
700	경기도 수원시 팔달구 남수동	11-25	대	93.0	93.0	
701	경기도 수원시 팔달구 남수동	11-26	사	501.0	501.0	
702	경기도 수원시 팔달구 남수동	11-28	대	31.0	31.0	
703	경기도 수원시 팔달구 남수동	11-30	대	29.0	29.0	
704	경기도 수원시 팔달구 남수동	11-31	대	182.0	182.0	
705	경기도 수원시 팔달구 남수동	11-32	대	231.0	231.0	
706	경기도 수원시 팔달구 남수동	11-33	대	109.0	109.0	
707	경기도 수원시 팔달구 남수동	11-34	대	83.0	78.5	
708	경기도 수원시 팔달구 남수동	11-35	대	132.0	106.2	
709	경기도 수원시 팔달구 남수동	11-36	대	93.0	76.0	
710	경기도 수원시 팔달구 남수동	11-37	대	59.0	43.4	
711	경기도 수원시 팔달구 남수동	11-38	대	55.0	29.3	
712	경기도 수원시 팔달구 남수동	11-39	대	31.0	31.0	
713	경기도 수원시 팔달구 남수동	11-40	대	112.0	36.7	
714	경기도 수원시 팔달구 남수동	11-41	대	116.0	79.5	
715	경기도 수원시 팔달구 남수동	11-42	대	11.0	11.0	
716	경기도 수원시 팔달구 남수동	11-43	임	212.0	212.0	
717	경기도 수원시 팔달구 남수동	11-44	대	109.0	93.9	
718	경기도 수원시 팔달구 남수동	11-45	대	129.0	116.2	
719	경기도 수원시 팔달구 남수동	11-48	대	165.0	165.0	
720	경기도 수원시 팔달구 남수동	11-49	대	59.0	59.0	
721	경기도 수원시 팔달구 남수동	11-50	임	116.0	116.0	
722	경기도 수원시 팔달구 남수동	11-51	대	397.0	397.0	
723	경기도 수원시 팔달구 남수동	11-52	대	119.0	111.4	
724	경기도 수원시 팔달구 우만동	599	도	3,550.0	16.2	
725	경기도 수원시 팔달구 지동	294-61	전	26.7	26.7	
726	경기도 수원시 팔달구 지동	301-19	대	30.3	30.3	
727	경기도 수원시 팔달구 지동	301-24	대	180.1	180.1	
728	경기도 수원시 팔달구 지동	301-30	대	292.0	292.0	
729	경기도 수원시 팔달구 지동	299-4	대	111.1	111.1	
730	경기도 수원시 팔달구 지동	299-11	대	90.8	90.8	
731	경기도 수원시 팔달구 지동	294-106	도	5.3	5.3	
732	경기도 수원시 팔달구 지동	294-68	전	10.6	10.6	
733	경기도 수원시 팔달구 지동	294-30	대	72.8	72.8	
734	경기도 수원시 팔달구 지동	294-40	전	20.6	20.6	

연번	소재지	지번	지목	전체면적(㎡)	지정면적(㎡)	
					세계유산구역	세계유산완충구역
735	경기도 수원시 팔달구 지동	294-44	대	40.7	40.7	
736	경기도 수원시 팔달구 지동	302-16	대	18.0	18.0	
737	경기도 수원시 팔달구 지동	301-97	대	39.0	39.0	
738	경기도 수원시 팔달구 지동	301-103	대	43.0	43.0	
739	경기도 수원시 팔달구 지동	294-45	전	45.0	45.0	
740	경기도 수원시 팔달구 지동	301-114	도	5.2	5.2	
741	경기도 수원시 팔달구 지동	301-84	대	44.2	44.2	
742	경기도 수원시 팔달구 지동	301-85	대	68.2	68.2	
743	경기도 수원시 팔달구 지동	302-34	대	18.8	18.8	
744	경기도 수원시 팔달구 지동	302-36	대	52.4	52.4	
745	경기도 수원시 팔달구 지동	302-43	대	65.8	65.8	
746	경기도 수원시 팔달구 지동	302-44	대	50.2	50.2	
747	경기도 수원시 팔달구 지동	302-45	대	107.1	107.1	
748	경기도 수원시 팔달구 지동	302-48	대	40.8	40.8	
749	경기도 수원시 팔달구 지동	302-50	대	19.3	19.3	
750	경기도 수원시 팔달구 지동	302-51	대	30.9	30.9	
751	경기도 수원시 팔달구 지동	302-54	대	104.8	104.8	
752	경기도 수원시 팔달구 지동	302-55	대	50.7	50.7	
753	경기도 수원시 팔달구 지동	302-56	대	15.2	15.2	
754	경기도 수원시 팔달구 지동	304-4	대	148.9	148.9	
755	경기도 수원시 팔달구 지동	304-10	도	24.1	24.1	
756	경기도 수원시 팔달구 지동	302-9	대	97.3	97.3	
757	경기도 수원시 팔달구 지동	301-67	대	26.2	26.2	
758	경기도 수원시 팔달구 지동	301-68	임	23.7	23.7	
759	경기도 수원시 팔달구 지동	301-70	대	171.3	171.3	
760	경기도 수원시 팔달구 지동	301-71	대	80.8	80.8	
761	경기도 수원시 팔달구 지동	301-73	임	22.1	22.1	
762	경기도 수원시 팔달구 지동	301-74	대	103.8	103.8	
763	경기도 수원시 팔달구 지동	301-77	대	50.5	50.5	
764	경기도 수원시 팔달구 지동	301-78	대	102.8	102.8	
765	경기도 수원시 팔달구 지동	301-80	대	33.5	33.5	
766	경기도 수원시 팔달구 지동	301-82	대	60.5	60.5	
767	경기도 수원시 팔달구 지동	301-83	대	40.2	40.2	
768	경기도 수원시 팔달구 지동	301-86	대	121.8	121.8	
769	경기도 수원시 팔달구 지동	301-87	대	96.3	96.3	
770	경기도 수원시 팔달구 지동	305-1	대	40.5	40.5	
771	경기도 수원시 팔달구 지동	305-2	대	57.5	57.5	
772	경기도 수원시 팔달구 지동	305-3	대	12.7	12.7	
773	경기도 수원시 팔달구 지동	302-8	대	21.2	21.2	
774	경기도 수원시 팔달구 지동	304-5	대	317.9	317.9	
775	경기도 수원시 팔달구 지동	302-20	대	148.7	148.7	
776	경기도 수원시 팔달구 지동	302-28	대	91.2	91.2	
777	경기도 수원시 팔달구 지동	302-33	대	12.5	12.5	
778	경기도 수원시 팔달구 지동	301-88	대	184.3	184.3	
779	경기도 수원시 팔달구 지동	301-94	대	71.2	71.2	
780	경기도 수원시 팔달구 지동	301-90	대	32.2	32.2	
781	경기도 수원시 팔달구 지동	301-91	대	39.8	39.8	
782	경기도 수원시 팔달구 지동	301-92	대	46.8	46.8	
783	경기도 수원시 팔달구 지동	301-93	대	46.6	46.6	
784	경기도 수원시 팔달구 지동	301-95	대	57.2	57.2	
785	경기도 수원시 팔달구 지동	301-98	임	26.5	26.5	
786	경기도 수원시 팔달구 지동	301-99	대	8.2	8.2	
787	경기도 수원시 팔달구 지동	301-102	대	53.3	53.3	
788	경기도 수원시 팔달구 지동	301-104	전	13.3	13.3	
789	경기도 수원시 팔달구 지동	301-105	대	91.5	91.5	
790	경기도 수원시 팔달구 지동	301-107	도	10.4	10.4	
791	경기도 수원시 팔달구 지동	301-108	도	12.3	12.3	
792	경기도 수원시 팔달구 지동	293-14	대	10.6	10.6	
793	경기도 수원시 팔달구 지동	293-5	대	7.3	7.3	
794	경기도 수원시 팔달구 지동	302-14	대	99.9	99.9	
795	경기도 수원시 팔달구 지동	302-62	대	13.4	13.4	
796	경기도 수원시 팔달구 지동	470	도	6,325.9	116.4	
797	경기도 수원시 팔달구 지동	261-100	도	1,015.4	1,015.4	
798	경기도 수원시 팔달구 지동	산3	임	229.1	229.1	
799	경기도 수원시 팔달구 지동	산1	임	152.2	152.2	
800	경기도 수원시 팔달구 지동	산2	임	799.4	799.4	

연번	소재지	지번	지목	전체면적(㎡)	지정면적(㎡)	
					세계유산구역	세계유산완충구역
801	경기도 수원시 팔달구 지동	산4	임	205.2	205.2	
802	경기도 수원시 팔달구 지동	307-60	대	53.5	53.5	
803	경기도 수원시 팔달구 지동	307-83	대	144.5	144.5	
804	경기도 수원시 팔달구 지동	307-85	대	83.0	83.0	
805	경기도 수원시 팔달구 지동	307-84	대	130.2	130.2	
806	경기도 수원시 팔달구 지동	307-24	대	159.9	159.9	
807	경기도 수원시 팔달구 지동	307-25	대	113.5	113.5	
808	경기도 수원시 팔달구 지동	307-26	대	64.0	64.0	
809	경기도 수원시 팔달구 지동	271-15	대	102.9	102.9	
810	경기도 수원시 팔달구 지동	293-12	도	12.8	12.8	
811	경기도 수원시 팔달구 지동	293-3	대	70.6	70.6	
812	경기도 수원시 팔달구 지동	293-6	대	136.3	136.3	
813	경기도 수원시 팔달구 지동	293-4	대	10.9	10.9	
814	경기도 수원시 팔달구 지동	307-145	대	9.3	9.3	
815	경기도 수원시 팔달구 지동	307-88	대	154.7	154.7	
816	경기도 수원시 팔달구 지동	307-107	대	2.7	2.7	
817	경기도 수원시 팔달구 지동	307-121	대	7.7	7.7	
818	경기도 수원시 팔달구 지동	270-115	대	14.0	14.0	
819	경기도 수원시 팔달구 지동	270-150	도	15.6	15.6	
820	경기도 수원시 팔달구 지동	402-35	대	17.3	17.3	
821	경기도 수원시 팔달구 지동	405	대	133.8	43.4	
822	경기도 수원시 팔달구 지동	269-48	전	21.8	21.8	
823	경기도 수원시 팔달구 지동	268-18	대	125.0	125.0	
824	경기도 수원시 팔달구 지동	268-3	대	160.7	160.7	
825	경기도 수원시 팔달구 지동	268-66	대	113.6	113.6	
826	경기도 수원시 팔달구 지동	402-2	대	1,832.7	28.9	
827	경기도 수원시 팔달구 지동	428	도	295.6	31.6	
828	경기도 수원시 팔달구 지동	267-30	전	8.9	8.9	
829	경기도 수원시 팔달구 지동	302-5	대	79.6	79.6	
830	경기도 수원시 팔달구 지동	302-57	대	171.2	171.2	
831	경기도 수원시 팔달구 지동	302-58	대	51.3	51.3	
832	경기도 수원시 팔달구 지동	303-2	대	80.8	80.8	
833	경기도 수원시 팔달구 지동	303-5	대	42.0	42.0	
834	경기도 수원시 팔달구 지동	304-3	대	96.7	96.7	
835	경기도 수원시 팔달구 지동	304-7	대	52.7	52.7	
836	경기도 수원시 팔달구 지동	267-5	전	95.4	95.4	
837	경기도 수원시 팔달구 지동	465-40	도	10.8	10.8	
838	경기도 수원시 팔달구 지동	294-110	전	0.6	0.6	
839	경기도 수원시 팔달구 지동	307-146	대	3.9	3.9	
840	경기도 수원시 팔달구 지동	307-147	대	10.4	10.4	
841	경기도 수원시 팔달구 지동	465-17	도	35.0	35.0	
842	경기도 수원시 팔달구 지동	465-19	도	12.2	12.2	
843	경기도 수원시 팔달구 지동	465-21	도	13.0	13.0	
844	경기도 수원시 팔달구 지동	294-125	대	15.6	15.6	
845	경기도 수원시 팔달구 지동	268-7	대	147.9	147.9	
846	경기도 수원시 팔달구 지동	302-53	도	19.2	19.2	
847	경기도 수원시 팔달구 지동	267-33	대	128.7	128.7	
848	경기도 수원시 팔달구 지동	268-78	대	135.8	135.8	
849	경기도 수원시 팔달구 지동	302-29	대	121.3	121.3	
850	경기도 수원시 팔달구 지동	307-119	대	171.8	171.8	
851	경기도 수원시 팔달구 지동	268-20	대	172.3	172.3	
852	경기도 수원시 팔달구 지동	307-111	대	21.2	21.2	
853	경기도 수원시 팔달구 지동	307-123	도	50.8	50.8	
854	경기도 수원시 팔달구 지동	302-52	도	9.6	9.6	
855	경기도 수원시 팔달구 지동	267-3	대	371.5	371.5	
856	경기도 수원시 팔달구 지동	269-41	임	41.7	41.7	
857	경기도 수원시 팔달구 지동	302-25	대	106.8	106.8	
858	경기도 수원시 팔달구 지동	292-37	대	196.0	196.0	
859	경기도 수원시 팔달구 지동	307-61	대	9.8	9.8	
860	경기도 수원시 팔달구 지동	269-2	전	32.2	32.2	
861	경기도 수원시 팔달구 지동	268-19	대	102.0	102.0	
862	경기도 수원시 팔달구 지동	301-21	대	160.9	160.9	
863	경기도 수원시 팔달구 지동	301-3	대	327.4	327.4	
864	경기도 수원시 팔달구 지동	302-17	대	295.8	295.8	
865	경기도 수원시 팔달구 지동	302-19	대	35.0	35.0	
866	경기도 수원시 팔달구 지동	302-2	대	818.0	818.0	



연번	소재지	지번	지목	전체면적(㎡)	지정면적(㎡)	
					세계유산구역	세계유산완충구역
867	경기도 수원시 팔달구 지동	302-4	대	70.8	70.8	
868	경기도 수원시 팔달구 지동	302-46	대	93.1	93.1	
869	경기도 수원시 팔달구 지동	302-47	대	136.8	136.8	
870	경기도 수원시 팔달구 지동	271-268	도	8.7	8.7	
871	경기도 수원시 팔달구 지동	260-7	차	53.6	53.6	
872	경기도 수원시 팔달구 지동	260-3	차	26.9	26.9	
873	경기도 수원시 팔달구 지동	297-64	도	12.9	12.9	
874	경기도 수원시 팔달구 지동	298-4	대	125.5	125.5	
875	경기도 수원시 팔달구 지동	298-5	대	156.8	156.8	
876	경기도 수원시 팔달구 지동	298-6	임	13.7	13.7	
877	경기도 수원시 팔달구 지동	300-10	대	189.2	189.2	
878	경기도 수원시 팔달구 지동	300-9	대	120.4	120.4	
879	경기도 수원시 팔달구 지동	301-1	대	120.5	120.5	
880	경기도 수원시 팔달구 지동	301-109	도	9.0	9.0	
881	경기도 수원시 팔달구 지동	292-50	대	11.7	11.7	
882	경기도 수원시 팔달구 지동	301-69	대	110.4	110.4	
883	경기도 수원시 팔달구 지동	293-16	대	4.8	4.8	
884	경기도 수원시 팔달구 지동	304-11	대	32.0	32.0	
885	경기도 수원시 팔달구 지동	269-3	임	74.6	74.6	
886	경기도 수원시 팔달구 지동	269-52	임	22.9	22.9	
887	경기도 수원시 팔달구 지동	255-4	차	2,528.4	2,217.0	
888	경기도 수원시 팔달구 지동	261-16	대	129.7	129.7	
889	경기도 수원시 팔달구 지동	261-17	전	109.9	109.9	
890	경기도 수원시 팔달구 지동	261-18	대	42.4	42.4	
891	경기도 수원시 팔달구 지동	261-118	전	15.8	15.8	
892	경기도 수원시 팔달구 지동	266-1	대	21.4	21.4	
893	경기도 수원시 팔달구 지동	266-3	대	73.0	73.0	
894	경기도 수원시 팔달구 지동	267-1	도	1,279.8	500.3	
895	경기도 수원시 팔달구 지동	267-11	차	400.4	400.4	
896	경기도 수원시 팔달구 지동	267-19	도	12.4	12.4	
897	경기도 수원시 팔달구 지동	267-31	전	10.2	10.2	
898	경기도 수원시 팔달구 지동	267-32	전	55.7	55.7	
899	경기도 수원시 팔달구 지동	268-9	대	109.8	109.8	
900	경기도 수원시 팔달구 지동	268-10	대	106.6	106.6	
901	경기도 수원시 팔달구 지동	268-39	도	86.9	86.9	
902	경기도 수원시 팔달구 지동	268-53	대	255.8	255.8	
903	경기도 수원시 팔달구 지동	268-67	대	108.2	108.2	
904	경기도 수원시 팔달구 지동	268-73	대	103.8	103.8	
905	경기도 수원시 팔달구 지동	268-88	도	24.4	24.4	
906	경기도 수원시 팔달구 지동	269-23	대	122.1	122.1	
907	경기도 수원시 팔달구 지동	269-24	대	83.4	83.4	
908	경기도 수원시 팔달구 지동	269-25	대	47.1	47.1	
909	경기도 수원시 팔달구 지동	269-27	대	90.4	90.4	
910	경기도 수원시 팔달구 지동	268-30	대	155.6	155.6	
911	경기도 수원시 팔달구 지동	270-59	대	91.9	91.9	
912	경기도 수원시 팔달구 지동	465-18	도	54.8	39.6	
913	경기도 수원시 팔달구 지동	269-29	대	52.4	52.4	
914	경기도 수원시 팔달구 지동	269-42	임	105.3	105.3	
915	경기도 수원시 팔달구 지동	268-89	도	5.9	5.9	
916	경기도 수원시 팔달구 지동	261-89	차	146.8	146.8	
917	경기도 수원시 팔달구 지동	267-25	대	14.6	14.6	
918	경기도 수원시 팔달구 지동	267-46	도	8.4	8.4	
919	경기도 수원시 팔달구 지동	261-47	차	146.9	146.9	
920	경기도 수원시 팔달구 지동	260-2	대	11.8	11.8	
921	경기도 수원시 팔달구 지동	270-141	도	6.6	6.6	
922	경기도 수원시 팔달구 지동	270-149	도	12.3	12.3	
923	경기도 수원시 팔달구 지동	270-91	대	13.8	13.8	
924	경기도 수원시 팔달구 지동	270-36	대	84.0	84.0	
925	경기도 수원시 팔달구 지동	270-57	대	126.1	126.1	
926	경기도 수원시 팔달구 지동	268-2	대	34.1	34.1	
927	경기도 수원시 팔달구 지동	268-24	대	113.0	113.0	
928	경기도 수원시 팔달구 지동	269-17	대	160.2	160.2	
929	경기도 수원시 팔달구 지동	293-2	대	67.1	67.1	
930	경기도 수원시 팔달구 지동	294-23	전	4.1	4.1	
931	경기도 수원시 팔달구 지동	293-15	대	9.0	9.0	
932	경기도 수원시 팔달구 지동	294-126	대	32.4	32.4	

연번	소재지	지번	지목	전체면적(㎡)	지정면적(㎡)	
					세계유산구역	세계유산완충구역
933	경기도 수원시 팔달구 지동	294-79	도	41.6	41.6	
934	경기도 수원시 팔달구 지동	294-39	전	39.0	39.0	
935	경기도 수원시 팔달구 지동	294-74	대	159.9	159.9	
936	경기도 수원시 팔달구 지동	270-64	대	36.4	36.4	
937	경기도 수원시 팔달구 지동	270-66	대	71.1	71.1	
938	경기도 수원시 팔달구 지동	270-83	대	80.3	80.3	
939	경기도 수원시 팔달구 지동	301-7	임	6,781.5	6,781.5	
940	경기도 수원시 팔달구 지동	232-1	차	1,333.5	1,333.5	
941	경기도 수원시 팔달구 지동	232-5	대	406.1	149.2	
942	경기도 수원시 팔달구 지동	232-6	차	338.2	338.2	
943	경기도 수원시 팔달구 지동	267-14	전	29.8	29.8	
944	경기도 수원시 팔달구 지동	268-82	도	20.8	20.8	
945	경기도 수원시 팔달구 지동	268-81	도	16.5	16.5	
946	경기도 수원시 팔달구 지동	268-84	도	1.0	1.0	
947	경기도 수원시 팔달구 지동	268-85	도	20.9	20.9	
948	경기도 수원시 팔달구 지동	268-86	대	215.0	215.0	
949	경기도 수원시 팔달구 지동	269-4	임	445.2	445.2	
950	경기도 수원시 팔달구 지동	269-5	임	44.8	44.8	
951	경기도 수원시 팔달구 지동	269-6	대	182.0	182.0	
952	경기도 수원시 팔달구 지동	269-8	대	145.2	145.2	
953	경기도 수원시 팔달구 지동	269-9	대	134.0	134.0	
954	경기도 수원시 팔달구 지동	269-10	대	121.4	121.4	
955	경기도 수원시 팔달구 지동	269-11	대	145.1	145.1	
956	경기도 수원시 팔달구 지동	269-12	대	127.5	127.5	
957	경기도 수원시 팔달구 지동	269-13	도	22.2	22.2	
958	경기도 수원시 팔달구 지동	269-14	도	10.0	10.0	
959	경기도 수원시 팔달구 지동	269-16	대	103.5	103.5	
960	경기도 수원시 팔달구 지동	269-18	대	113.6	113.6	
961	경기도 수원시 팔달구 지동	269-19	대	69.4	69.4	
962	경기도 수원시 팔달구 지동	269-20	대	235.8	235.8	
963	경기도 수원시 팔달구 지동	269-22	임	113.4	113.4	
964	경기도 수원시 팔달구 지동	269-28	도	29.8	29.8	
965	경기도 수원시 팔달구 지동	269-30	대	105.9	105.9	
966	경기도 수원시 팔달구 지동	269-31	임	4.1	4.1	
967	경기도 수원시 팔달구 지동	269-33	대	137.3	137.3	
968	경기도 수원시 팔달구 지동	269-36	도	3.4	3.4	
969	경기도 수원시 팔달구 지동	269-39	대	180.8	180.8	
970	경기도 수원시 팔달구 지동	269-40	대	186.3	186.3	
971	경기도 수원시 팔달구 지동	269-43	임	118.9	118.9	
972	경기도 수원시 팔달구 지동	261-72	대	110.0	110.0	
973	경기도 수원시 팔달구 지동	261-73	차	185.5	185.5	
974	경기도 수원시 팔달구 지동	261-77	대	19.5	19.5	
975	경기도 수원시 팔달구 지동	261-81	차	116.8	116.8	
976	경기도 수원시 팔달구 지동	261-82	차	152.7	152.7	
977	경기도 수원시 팔달구 지동	261-95	차	103.7	103.7	
978	경기도 수원시 팔달구 지동	261-15	대	178.6	178.6	
979	경기도 수원시 팔달구 지동	264-38	도	441.1	441.1	
980	경기도 수원시 팔달구 지동	266-8	대	100.3	100.3	
981	경기도 수원시 팔달구 지동	261-1	전	29.1	29.1	
982	경기도 수원시 팔달구 지동	261-2	전	29.6	29.6	
983	경기도 수원시 팔달구 지동	261-7	차	959.3	959.3	
984	경기도 수원시 팔달구 지동	261-14	대	130.1	130.1	
985	경기도 수원시 팔달구 지동	261-66	차	774.8	774.8	
986	경기도 수원시 팔달구 지동	232-80	도	5.7	5.7	
987	경기도 수원시 팔달구 지동	262-1	전	223.0	223.0	
988	경기도 수원시 팔달구 지동	266-9	대	119.8	119.8	
989	경기도 수원시 팔달구 지동	266-10	대	132.8	132.8	
990	경기도 수원시 팔달구 지동	266-11	대	160.3	160.3	
991	경기도 수원시 팔달구 지동	261-22	전	59.8	59.8	
992	경기도 수원시 팔달구 지동	261-43	대	3.4	3.4	
993	경기도 수원시 팔달구 지동	261-45	대	6.0	6.0	
994	경기도 수원시 팔달구 지동	261-51	대	6.4	6.4	
995	경기도 수원시 팔달구 지동	261-52	차	285.1	285.1	
996	경기도 수원시 팔달구 지동	261-55	대	38.8	38.8	
997	경기도 수원시 팔달구 지동	260-8	차	221.3	221.3	
998	경기도 수원시 팔달구 지동	260-13	대	66.3	51.1	

연번	소재지	지번	지목	전체면적(㎡)	지정면적(㎡)	
					세계유산구역	세계유산완충구역
999	경기도 수원시 팔달구 지동	266-12	도	20.2	20.2	
1000	경기도 수원시 팔달구 지동	266-13	대	118.2	118.2	
1001	경기도 수원시 팔달구 지동	267-2	대	152.8	152.8	
1002	경기도 수원시 팔달구 지동	267-6	중	495.5	495.5	
1003	경기도 수원시 팔달구 지동	267-9	대	59.1	59.1	
1004	경기도 수원시 팔달구 지동	267-10	전	32.6	32.6	
1005	경기도 수원시 팔달구 지동	232-78	도	4.3	4.3	
1006	경기도 수원시 팔달구 지동	269-45	임	452.0	452.0	
1007	경기도 수원시 팔달구 지동	267-13	전	4.1	4.1	
1008	경기도 수원시 팔달구 지동	269-44	임	24.4	24.4	
1009	경기도 수원시 팔달구 지동	270-89	대	102.1	102.1	
1010	경기도 수원시 팔달구 지동	270-84	대	74.7	74.7	
1011	경기도 수원시 팔달구 지동	270-85	대	14.8	14.8	
1012	경기도 수원시 팔달구 지동	270-86	대	97.8	97.8	
1013	경기도 수원시 팔달구 지동	270-37	대	89.0	89.0	
1014	경기도 수원시 팔달구 지동	270-38	대	134.6	134.6	
1015	경기도 수원시 팔달구 지동	270-39	대	115.9	115.9	
1016	경기도 수원시 팔달구 지동	270-40	대	208.3	208.3	
1017	경기도 수원시 팔달구 지동	270-42	대	63.7	63.7	
1018	경기도 수원시 팔달구 지동	270-43	대	74.1	74.1	
1019	경기도 수원시 팔달구 지동	270-44	대	84.1	84.1	
1020	경기도 수원시 팔달구 지동	270-90	대	108.6	108.6	
1021	경기도 수원시 팔달구 지동	270-48	대	40.5	40.5	
1022	경기도 수원시 팔달구 지동	270-132	잡	3.8	3.8	
1023	경기도 수원시 팔달구 지동	270-139	대	384.6	384.6	
1024	경기도 수원시 팔달구 지동	270-142	도	8.5	8.5	
1025	경기도 수원시 팔달구 지동	270-148	도	16.1	16.1	
1026	경기도 수원시 팔달구 지동	270-153	도	6.9	6.9	
1027	경기도 수원시 팔달구 지동	267-15	전	9.1	9.1	
1028	경기도 수원시 팔달구 지동	267-20	전	31.5	31.5	
1029	경기도 수원시 팔달구 지동	267-21	대	195.4	195.4	
1030	경기도 수원시 팔달구 지동	267-22	대	31.1	31.1	
1031	경기도 수원시 팔달구 지동	267-24	대	170.3	170.3	
1032	경기도 수원시 팔달구 지동	267-26	대	179.2	179.2	
1033	경기도 수원시 팔달구 지동	270-95	대	94.5	94.5	
1034	경기도 수원시 팔달구 지동	267-29	대	116.0	116.0	
1035	경기도 수원시 팔달구 지동	267-37	대	148.2	148.2	
1036	경기도 수원시 팔달구 지동	267-44	도	6.8	6.8	
1037	경기도 수원시 팔달구 지동	267-45	도	21.1	21.1	
1038	경기도 수원시 팔달구 지동	267-48	대	207.3	207.3	
1039	경기도 수원시 팔달구 지동	267-50	도	5.8	5.8	
1040	경기도 수원시 팔달구 지동	267-51	도	8.7	8.7	
1041	경기도 수원시 팔달구 지동	261-56	차	362.9	362.9	
1042	경기도 수원시 팔달구 지동	261-59	차	323.5	323.5	
1043	경기도 수원시 팔달구 지동	261-65	대	129.7	129.7	
1044	경기도 수원시 팔달구 지동	270-55	대	172.3	172.3	
1045	경기도 수원시 팔달구 지동	270-56	대	161.6	161.6	
1046	경기도 수원시 팔달구 지동	270-60	대	73.3	73.3	
1047	경기도 수원시 팔달구 지동	270-61	대	68.1	68.1	
1048	경기도 수원시 팔달구 지동	270-62	대	76.0	76.0	
1049	경기도 수원시 팔달구 지동	270-63	대	78.9	78.9	
1050	경기도 수원시 팔달구 지동	270-65	대	92.5	92.5	
1051	경기도 수원시 팔달구 지동	270-71	대	178.1	178.1	
1052	경기도 수원시 팔달구 지동	270-75	대	116.4	116.4	
1053	경기도 수원시 팔달구 지동	270-76	대	112.2	112.2	
1054	경기도 수원시 팔달구 지동	270-1	대	395.8	395.8	
1055	경기도 수원시 팔달구 지동	269-49	도	24.3	24.3	
1056	경기도 수원시 팔달구 지동	269-51	도	8.6	8.6	
1057	경기도 수원시 팔달구 지동	270-2	대	158.7	158.7	
1058	경기도 수원시 팔달구 지동	270-4	대	79.3	79.3	
1059	경기도 수원시 팔달구 지동	270-7	대	158.7	158.7	
1060	경기도 수원시 팔달구 지동	270-11	대	103.3	103.3	
1061	경기도 수원시 팔달구 지동	270-12	대	91.6	91.6	
1062	경기도 수원시 팔달구 지동	270-13	대	83.6	83.6	
1063	경기도 수원시 팔달구 지동	268-8	도	1.8	1.8	
1064	경기도 수원시 팔달구 지동	268-11	대	106.2	106.2	

연번	소재지	지번	지목	전체면적(㎡)	지정면적(㎡)	
					세계유산구역	세계유산완충구역
1065	경기도 수원시 팔달구 지동	268-12	대	119.0	119.0	
1066	경기도 수원시 팔달구 지동	268-13	대	116.3	116.3	
1067	경기도 수원시 팔달구 지동	268-14	대	97.6	97.6	
1068	경기도 수원시 팔달구 지동	268-22	대	81.3	81.3	
1069	경기도 수원시 팔달구 지동	268-23	대	73.9	73.9	
1070	경기도 수원시 팔달구 지동	268-25	대	113.0	113.0	
1071	경기도 수원시 팔달구 지동	268-26	대	83.5	83.5	
1072	경기도 수원시 팔달구 지동	268-27	대	96.2	96.2	
1073	경기도 수원시 팔달구 지동	268-28	대	17.7	17.7	
1074	경기도 수원시 팔달구 지동	268-29	대	134.7	134.7	
1075	경기도 수원시 팔달구 지동	268-31	대	151.0	151.0	
1076	경기도 수원시 팔달구 지동	268-32	대	144.0	144.0	
1077	경기도 수원시 팔달구 지동	268-51	대	107.9	107.9	
1078	경기도 수원시 팔달구 지동	268-59	대	97.4	97.4	
1079	경기도 수원시 팔달구 지동	268-60	대	100.9	100.9	
1080	경기도 수원시 팔달구 지동	268-61	대	99.6	99.6	
1081	경기도 수원시 팔달구 지동	268-68	대	128.9	128.9	
1082	경기도 수원시 팔달구 지동	268-69	대	107.8	107.8	
1083	경기도 수원시 팔달구 지동	268-72	대	137.5	137.5	
1084	경기도 수원시 팔달구 지동	268-74	대	17.3	17.3	
1085	경기도 수원시 팔달구 지동	268-80	도	6.9	6.9	
1086	경기도 수원시 팔달구 지동	261-109	대	12.5	12.5	
1087	경기도 수원시 팔달구 지동	261-113	도	12.2	12.2	
1088	경기도 수원시 팔달구 지동	261-120	전	6.5	6.5	
1089	경기도 수원시 팔달구 지동	261-125	대	8.4	8.4	
1090	경기도 수원시 팔달구 지동	261-126	전	7.2	7.2	
1091	경기도 수원시 팔달구 지동	261-127	대	7.1	7.1	
1092	경기도 수원시 팔달구 지동	263-1	차	1,371.1	1,371.1	
1093	경기도 수원시 팔달구 지동	264	전	176.8	176.8	
1094	경기도 수원시 팔달구 지동	264-1	차	3,536.5	3,536.5	
1095	경기도 수원시 팔달구 지동	264-3	대	102.5	102.5	
1096	경기도 수원시 팔달구 지동	264-4	도	44.0	44.0	
1097	경기도 수원시 팔달구 지동	264-6	전	264.0	264.0	
1098	경기도 수원시 팔달구 지동	264-21	차	166.1	166.1	
1099	경기도 수원시 팔달구 지동	264-24	대	31.4	31.4	
1100	경기도 수원시 팔달구 지동	264-25	대	6.1	6.1	
1101	경기도 수원시 팔달구 지동	264-33	차	174.3	174.3	
1102	경기도 수원시 팔달구 지동	264-35	전	221.0	221.0	
1103	경기도 수원시 팔달구 지동	264-36	대	291.3	291.3	
1104	경기도 수원시 팔달구 지동	264-37	전	236.1	236.1	
1105	경기도 수원시 팔달구 지동	271-243	대	85.4	85.4	
1106	경기도 수원시 팔달구 지동	270-112	대	15.8	15.8	
1107	경기도 수원시 팔달구 지동	270-117	대	286.1	286.1	
1108	경기도 수원시 팔달구 지동	270-118	도	27.9	27.9	
1109	경기도 수원시 팔달구 지동	270-122	대	365.4	365.4	
1110	경기도 수원시 팔달구 지동	270-129	도	37.9	37.9	
1111	경기도 수원시 팔달구 지동	270-130	잡	16.4	16.4	
1112	경기도 수원시 팔달구 지동	270-131	도	28.7	28.7	
1113	경기도 수원시 팔달구 지동	271-193	대	124.7	124.7	
1114	경기도 수원시 팔달구 지동	270-87	대	3.0	3.0	
1115	경기도 수원시 팔달구 지동	270-88	대	1.3	1.3	
1116	경기도 수원시 팔달구 지동	294-66	대	102.2	102.2	
1117	경기도 수원시 팔달구 지동	294-69	대	105.1	105.1	
1118	경기도 수원시 팔달구 지동	292-3	대	91.2	91.2	
1119	경기도 수원시 팔달구 지동	271-300	도	33.5	33.5	
1120	경기도 수원시 팔달구 지동	271-307	도	4.9	4.9	
1121	경기도 수원시 팔달구 지동	301-38	대	40.4	40.4	
1122	경기도 수원시 팔달구 지동	301-39	대	41.8	41.8	
1123	경기도 수원시 팔달구 지동	301-40	대	135.1	135.1	
1124	경기도 수원시 팔달구 지동	301-41	대	46.5	46.5	
1125	경기도 수원시 팔달구 지동	301-42	대	30.7	30.7	
1126	경기도 수원시 팔달구 지동	301-43	대	143.1	143.1	
1127	경기도 수원시 팔달구 지동	301-44	대	102.6	102.6	
1128	경기도 수원시 팔달구 지동	301-45	도	86.3	86.3	
1129	경기도 수원시 팔달구 지동	301-46	대	31.7	31.7	
1130	경기도 수원시 팔달구 지동	301-47	대	44.2	44.2	

연번	소재지	지번	지목	전체면적(㎡)	지정면적(㎡)	
					세계유산구역	세계유산완충구역
1131	경기도 수원시 팔달구 지동	301-49	대	109.1	109.1	
1132	경기도 수원시 팔달구 지동	301-50	대	69.0	69.0	
1133	경기도 수원시 팔달구 지동	301-25	대	243.7	243.7	
1134	경기도 수원시 팔달구 지동	301-51	대	222.0	222.0	
1135	경기도 수원시 팔달구 지동	301-53	임	116.5	116.5	
1136	경기도 수원시 팔달구 지동	301-58	전	118.1	118.1	
1137	경기도 수원시 팔달구 지동	301-27	대	235.0	235.0	
1138	경기도 수원시 팔달구 지동	301-59	대	115.0	115.0	
1139	경기도 수원시 팔달구 지동	301-60	임	27.0	27.0	
1140	경기도 수원시 팔달구 지동	301-61	대	132.4	132.4	
1141	경기도 수원시 팔달구 지동	301-110	도	1.0	1.0	
1142	경기도 수원시 팔달구 지동	301-111	도	25.3	25.3	
1143	경기도 수원시 팔달구 지동	301-62	대	18.4	18.4	
1144	경기도 수원시 팔달구 지동	301-63	대	34.2	34.2	
1145	경기도 수원시 팔달구 지동	301-112	도	2.3	2.3	
1146	경기도 수원시 팔달구 지동	301-113	도	0.9	0.9	
1147	경기도 수원시 팔달구 지동	301-64	도	33.4	33.4	
1148	경기도 수원시 팔달구 지동	301-65	대	99.0	99.0	
1149	경기도 수원시 팔달구 지동	301-66	임	42.8	42.8	
1150	경기도 수원시 팔달구 지동	301-4	전	40.6	40.6	
1151	경기도 수원시 팔달구 지동	301-6	임	74.2	74.2	
1152	경기도 수원시 팔달구 지동	301-8	대	78.1	78.1	
1153	경기도 수원시 팔달구 지동	301-115	도	1.4	1.4	
1154	경기도 수원시 팔달구 지동	301-116	도	28.0	28.0	
1155	경기도 수원시 팔달구 지동	301-9	대	8.3	8.3	
1156	경기도 수원시 팔달구 지동	301-10	대	25.1	25.1	
1157	경기도 수원시 팔달구 지동	301-12	대	145.1	145.1	
1158	경기도 수원시 팔달구 지동	301-13	대	143.7	143.7	
1159	경기도 수원시 팔달구 지동	301-14	대	120.3	120.3	
1160	경기도 수원시 팔달구 지동	301-15	임	236.4	236.4	
1161	경기도 수원시 팔달구 지동	302-1	대	1,357.0	1,357.0	
1162	경기도 수원시 팔달구 지동	299-9	대	62.0	62.0	
1163	경기도 수원시 팔달구 지동	298-14	대	130.8	130.8	
1164	경기도 수원시 팔달구 지동	299-1	대	10.6	10.6	
1165	경기도 수원시 팔달구 지동	299-2	대	62.0	62.0	
1166	경기도 수원시 팔달구 지동	299-3	대	26.9	26.9	
1167	경기도 수원시 팔달구 지동	294-78	도	3.8	3.8	
1168	경기도 수원시 팔달구 지동	301-28	전	38.1	38.1	
1169	경기도 수원시 팔달구 지동	297-49	대	138.1	138.1	
1170	경기도 수원시 팔달구 지동	297-59	대	153.3	153.3	
1171	경기도 수원시 팔달구 지동	297-60	대	201.9	201.9	
1172	경기도 수원시 팔달구 지동	297-65	도	33.4	33.4	
1173	경기도 수원시 팔달구 지동	297-66	대	3.4	3.4	
1174	경기도 수원시 팔달구 지동	297-67	대	86.6	86.6	
1175	경기도 수원시 팔달구 지동	301-29	대	158.6	158.6	
1176	경기도 수원시 팔달구 지동	301-31	대	36.5	36.5	
1177	경기도 수원시 팔달구 지동	299-6	대	55.7	55.7	
1178	경기도 수원시 팔달구 지동	299-7	대	14.6	14.6	
1179	경기도 수원시 팔달구 지동	299-8	대	161.4	161.4	
1180	경기도 수원시 팔달구 지동	301-32	대	46.3	46.3	
1181	경기도 수원시 팔달구 지동	299-10	대	10.9	10.9	
1182	경기도 수원시 팔달구 지동	301-33	대	29.4	29.4	
1183	경기도 수원시 팔달구 지동	299-12	대	10.0	10.0	
1184	경기도 수원시 팔달구 지동	299-13	도	18.4	18.4	
1185	경기도 수원시 팔달구 지동	298-2	임	20.1	20.1	
1186	경기도 수원시 팔달구 지동	298-3	임	194.8	194.8	
1187	경기도 수원시 팔달구 지동	301-34	대	116.1	116.1	
1188	경기도 수원시 팔달구 지동	298-10	대	64.5	64.5	
1189	경기도 수원시 팔달구 지동	298-11	대	82.6	82.6	
1190	경기도 수원시 팔달구 지동	298-12	대	66.1	66.1	
1191	경기도 수원시 팔달구 지동	298-13	대	126.0	126.0	
1192	경기도 수원시 팔달구 지동	294-80	대	151.9	151.9	
1193	경기도 수원시 팔달구 지동	294-81	도	38.3	38.3	
1194	경기도 수원시 팔달구 지동	294-24	전	79.4	79.4	
1195	경기도 수원시 팔달구 지동	294-27	전	71.0	71.0	
1196	경기도 수원시 팔달구 지동	294-31	대	83.9	83.9	

연번	소재지	지번	지목	전체면적(㎡)	지정면적(㎡)	
					세계유산구역	세계유산완충구역
1197	경기도 수원시 팔달구 지동	294-28	전	35.6	35.6	
1198	경기도 수원시 팔달구 지동	301-35	대	39.1	39.1	
1199	경기도 수원시 팔달구 지동	294-32	전	15.1	15.1	
1200	경기도 수원시 팔달구 지동	294-33	전	24.6	24.6	
1201	경기도 수원시 팔달구 지동	294-34	전	40.2	40.2	
1202	경기도 수원시 팔달구 지동	294-35	전	27.5	27.5	
1203	경기도 수원시 팔달구 지동	294-72	대	115.8	115.8	
1204	경기도 수원시 팔달구 지동	301-36	대	66.3	66.3	
1205	경기도 수원시 팔달구 지동	294-25	전	19.3	19.3	
1206	경기도 수원시 팔달구 지동	262	차	10.3	10.3	
1207	경기도 수원시 팔달구 지동	301-37	도	128.2	128.2	
1208	경기도 수원시 팔달구 지동	294-26	전	75.7	75.7	
1209	경기도 수원시 팔달구 지동	294-41	전	6.4	6.4	
1210	경기도 수원시 팔달구 지동	294-43	전	24.8	24.8	
1211	경기도 수원시 팔달구 지동	294-46	전	42.0	42.0	
1212	경기도 수원시 팔달구 지동	294-57	대	53.4	53.4	
1213	경기도 수원시 팔달구 지동	294-62	전	155.4	155.4	
1214	경기도 수원시 팔달구 지동	294-63	대	413.2	413.2	
1215	경기도 수원시 팔달구 지동	294-36	대	110.0	110.0	
1216	경기도 수원시 팔달구 지동	294-119	대	12.7	12.7	
1217	경기도 수원시 팔달구 지동	294-108	전	1.1	1.1	
1218	경기도 수원시 팔달구 지동	294-122	전	11.2	11.2	
1219	경기도 수원시 팔달구 지동	267-12	차	2,509.4	2,509.4	
1220	경기도 수원시 팔달구 지동	268-52	대	437.3	437.3	
1221	경기도 수원시 팔달구 지동	294-37	전	33.3	33.3	
1222	경기도 수원시 팔달구 지동	301-17	임	101.6	101.6	
1223	경기도 수원시 팔달구 지동	301-118	임	46.8	46.8	
1224	경기도 수원시 팔달구 지동	294-120	전	4.3	4.3	
1225	경기도 수원시 팔달구 지동	294-38	전	37.1	37.1	
1226	경기도 수원시 팔달구 지동	294-121	전	6.7	6.7	
1227	경기도 수원시 팔달구 지동	294-70	대	133.5	133.5	
1228	경기도 수원시 팔달구 지동	294-71	대	116.5	116.5	
1229	경기도 수원시 팔달구 지동	294-73	대	18.9	18.9	
1230	경기도 수원시 팔달구 지동	294-75	대	3.7	3.7	
1231	경기도 수원시 팔달구 지동	294-29	전	27.8	27.8	
1232	경기도 수원시 팔달구 지동	292-39	대	103.2	103.2	
1233	경기도 수원시 팔달구 지동	293-1	대	114.5	114.5	
1234	경기도 수원시 팔달구 지동	293-10	도	5.6	5.6	
1235	경기도 수원시 팔달구 지동	293-13	도	55.3	55.3	
1236	경기도 수원시 팔달구 지동	294-1	전	29.3	29.3	
1237	경기도 수원시 팔달구 지동	294-2	대	136.6	136.6	
1238	경기도 수원시 팔달구 지동	294-3	대	171.2	171.2	
1239	경기도 수원시 팔달구 지동	294-6	대	99.4	99.4	
1240	경기도 수원시 팔달구 지동	292-33	대	71.4	71.4	
1241	경기도 수원시 팔달구 지동	294-20	대	121.5	121.5	
1242	경기도 수원시 팔달구 지동	293-11	도	15.5	15.5	
1243	경기도 수원시 팔달구 지동	294-111	대	8.5	8.5	
1244	경기도 수원시 팔달구 지동	294-112	대	6.7	6.7	
1245	경기도 수원시 팔달구 지동	294-113	대	6.8	6.8	
1246	경기도 수원시 팔달구 지동	301-16	대	117.9	117.9	
1247	경기도 수원시 팔달구 지동	301-18	전	83.7	83.7	
1248	경기도 수원시 팔달구 지동	301-20	대	141.1	141.1	
1249	경기도 수원시 팔달구 지동	301-22	대	63.9	63.9	
1250	경기도 수원시 팔달구 지동	301-23	대	167.8	167.8	
1251	경기도 수원시 팔달구 지동	294-115	전	7.4	7.4	
1252	경기도 수원시 팔달구 지동	294-116	전	1.6	1.6	
1253	경기도 수원시 팔달구 지동	294-117	전	3.4	3.4	
1254	경기도 수원시 팔달구 지동	294-118	전	2.7	2.7	
1255	경기도 수원시 팔달구 지동	294-123	전	43.9	43.9	
1256	경기도 수원시 팔달구 지동	294-124	전	18.1	18.1	
1257	경기도 수원시 팔달구 지동	299-5	대	76.2	76.2	
1258	경기도 수원시 팔달구 지동	299-14	대	18.0	18.0	
1259	경기도 수원시 팔달구 지동	301-89	대	42.8	42.8	
1260	경기도 수원시 팔달구 지동	301-117	대	1.6	1.6	
1261	경기도 수원시 팔달구 지동	302-10	대	91.4	91.4	
1262	경기도 수원시 팔달구 지동	302-59	대	3.0	3.0	



연번	소재지	지번	지목	전체면적(㎡)	지정면적(㎡)	
					세계유산구역	세계유산완충구역
1263	경기도 수원시 팔달구 지동	302-11	대	30.3	30.3	
1264	경기도 수원시 팔달구 지동	302-60	대	10.1	10.1	
1265	경기도 수원시 팔달구 지동	302-12	대	22.2	22.2	
1266	경기도 수원시 팔달구 지동	302-61	대	4.2	4.2	
1267	경기도 수원시 팔달구 지동	293-17	대	6.7	6.7	
1268	경기도 수원시 팔달구 지동	293-18	대	1.4	1.4	
1269	경기도 수원시 팔달구 지동	293-19	도	1.5	1.5	
1270	경기도 수원시 팔달구 지동	293-20	도	5.5	5.5	
1271	경기도 수원시 팔달구 지동	294-109	전	4.7	4.7	
1272	경기도 수원시 팔달구 지동	294-114	전	38.2	38.2	
1273	경기도 수원시 팔달구 화서동	26-60	임	8,991.0	8,276.2	
1274	경기도 수원시 팔달구 화서동	0-1	가	52.0	52.0	
1275	경기도 수원시 팔달구 화서동	22-21	대	98.8	69.9	
1276	경기도 수원시 팔달구 화서동	26-59	임	58,757.3	4,178.5	
1277	경기도 수원시 팔달구 화서동	26-58	대	3,704.9	557.1	
1278	경기도 수원시 팔달구 화서동	24-1	대	120.6	120.6	
1279	경기도 수원시 팔달구 화서동	22-1	도	583.6	34.3	
1280	경기도 수원시 팔달구 화서동	24	대	20.1	20.1	
1281	경기도 수원시 팔달구 화서동	25	대	28.4	28.4	
1282	경기도 수원시 팔달구 화서동	22-2	대	424.5	319.2	
1283	경기도 수원시 팔달구 고등동	42-140	임	2,328.6	1,861.9	
1284	경기도 수원시 팔달구 고등동	42-139	임	34,757.1	593.0	
1285	경기도 수원시 팔달구 매산로3가	1-7	임	21,984.0	1,938.7	
1286	경기도 수원시 팔달구 매산로3가	1-8	임	4,639.7	4,087.8	
1287	경기도 수원시 팔달구 교동	산1-62	임	287.0	287.0	
1288	경기도 수원시 팔달구 교동	산1-61	임	181.3	181.3	
1289	경기도 수원시 팔달구 교동	6-196	임	39,009.8	4,277.4	
1290	경기도 수원시 팔달구 교동	6-197	임	7,346.9	7,346.9	
1291	경기도 수원시 팔달구 장안동	108-4	도	1,836.5	670.0	
1292	경기도 수원시 팔달구 장안동	334	사	113.9	113.9	
1293	경기도 수원시 팔달구 장안동	2-6	대	3,044.6	60.4	
1294	경기도 수원시 팔달구 장안동	330	도	764.0	499.6	
1295	경기도 수원시 팔달구 장안동	329	사	867.9	867.9	
1296	경기도 수원시 팔달구 장안동	24-2	대	78.2	68.1	
1297	경기도 수원시 팔달구 장안동	24-8	대	16.3	16.3	
1298	경기도 수원시 팔달구 장안동	23-3	대	304.7	155.5	
1299	경기도 수원시 팔달구 장안동	105-2	대	97.7	97.7	
1300	경기도 수원시 팔달구 장안동	105-4	대	75.2	75.2	
1301	경기도 수원시 팔달구 장안동	105-6	대	69.8	69.8	
1302	경기도 수원시 팔달구 장안동	105-10	대	67.5	67.5	
1303	경기도 수원시 팔달구 장안동	90-2	대	742.8	536.5	
1304	경기도 수원시 팔달구 장안동	105-5	대	89.1	89.1	
1305	경기도 수원시 팔달구 장안동	4-2	도	893.6	30.6	
1306	경기도 수원시 팔달구 장안동	25-2	임	7,663.0	7,663.0	
1307	경기도 수원시 팔달구 장안동	1-4	대	78.2	68.1	
1308	경기도 수원시 팔달구 장안동	105-7	대	13.0	13.0	
1309	경기도 수원시 팔달구 장안동	23-1	대	165.1	68.1	
1310	경기도 수원시 팔달구 장안동	6-1	도	3.1	3.1	
1311	경기도 수원시 팔달구 장안동	1-1	도	159.9	159.9	
1312	경기도 수원시 팔달구 장안동	2-3	도	63.6	25.8	
1313	경기도 수원시 팔달구 장안동	2-4	도	104.7	104.3	
1314	경기도 수원시 팔달구 장안동	3	도	110.9	110.9	
1315	경기도 수원시 팔달구 장안동	4-1	도	421.2	292.1	
1316	경기도 수원시 팔달구 장안동	4-3	도	30.9	14.9	
1317	경기도 수원시 팔달구 장안동	326	도	507.5	66.0	
1318	경기도 수원시 팔달구 장안동	105-9	대	149.6	149.6	
1319	경기도 수원시 팔달구 장안동	2-2	도	42.3	42.3	
1320	경기도 수원시 팔달구 장안동	2-1	도	12.4	12.4	
1321	경기도 수원시 팔달구 장안동	25-1	도	260.4	260.4	
1322	경기도 수원시 팔달구 장안동	27-1	대	78.4	42.2	
1323	경기도 수원시 팔달구 장안동	26-3	대	472.9	268.2	
1324	경기도 수원시 팔달구 장안동	26-1	대	137.0	137.0	
1325	경기도 수원시 팔달구 장안동	105-8	대	368.6	368.6	
1326	경기도 수원시 팔달구 신평동	산1	임	121.9	121.9	
1327	경기도 수원시 팔달구 장안동	327-1	대	171.2	117.2	
1328	경기도 수원시 팔달구 장안동	327-3	대	17.1	17.1	

연번	소재지	지번	지목	전체면적(㎡)	지정면적(㎡)	
					세계유산구역	세계유산완충구역
1329	경기도 수원시 팔달구 장안동	328	대	128.6	83.9	
1330	경기도 수원시 팔달구 신흥동	118	대	15.4	9.7	
1331	경기도 수원시 팔달구 신흥동	118-1	대	34.7	34.7	
1332	경기도 수원시 팔달구 신흥동	351	도	508.2	54.0	
1333	경기도 수원시 팔달구 북수동	22	임	2,229.5	2,229.5	
1334	경기도 수원시 팔달구 북수동	10-4	도	191.1	191.1	
1335	경기도 수원시 팔달구 북수동	24-1	대	102.2	102.2	
1336	경기도 수원시 팔달구 북수동	21-22	대	28.5	28.5	
1337	경기도 수원시 팔달구 북수동	25-37	도	13.1	13.1	
1338	경기도 수원시 팔달구 북수동	21-23	도	61.1	61.1	
1339	경기도 수원시 팔달구 북수동	419	천	17,809.4	789.2	
1340	경기도 수원시 팔달구 북수동	424	도	159.8	45.8	
1341	경기도 수원시 팔달구 북수동	21-20	사	143.1	125.5	
1342	경기도 수원시 팔달구 북수동	1-1	임	2,860.2	2,860.2	
1343	경기도 수원시 팔달구 북수동	6-2	도	97.9	56.5	
1344	경기도 수원시 팔달구 북수동	6-4	도	248.6	68.7	
1345	경기도 수원시 팔달구 북수동	13-1	도	366.2	366.2	
1346	경기도 수원시 팔달구 북수동	20-1	도	129.2	95.4	
1347	경기도 수원시 팔달구 북수동	25-36	대	10.5	10.5	
1348	경기도 수원시 팔달구 매향동	1-1	임	3,825.9	3,825.9	
1349	경기도 수원시 팔달구 매향동	121-3	대	307.5	307.5	
1350	경기도 수원시 팔달구 매향동	121-5	대	70.5	70.5	
1351	경기도 수원시 팔달구 매향동	121-6	대	106.5	106.5	
1352	경기도 수원시 팔달구 매향동	3-30	대	213.5	95.9	
1353	경기도 수원시 팔달구 매향동	3-21	대	161.3	161.3	
1354	경기도 수원시 팔달구 매향동	3-23	대	144.1	144.1	
1355	경기도 수원시 팔달구 매향동	3-29	대	164.2	164.2	
1356	경기도 수원시 팔달구 매향동	3-34	도	9.1	9.1	
1357	경기도 수원시 팔달구 매향동	3-35	대	140.5	140.5	
1358	경기도 수원시 팔달구 매향동	3-39	도	6.5	6.5	
1359	경기도 수원시 팔달구 매향동	151	사	887.5	887.5	
1360	경기도 수원시 팔달구 매향동	152	도	1,457.6	1,400.3	
1361	경기도 수원시 팔달구 매향동	153-6	대	65.8	65.8	
1362	경기도 수원시 팔달구 매향동	153-8	대	37.0	37.0	
1363	경기도 수원시 팔달구 매향동	5-2	임	212.9	212.9	
1364	경기도 수원시 팔달구 매향동	6-7	대	185.9	185.9	
1365	경기도 수원시 팔달구 매향동	1-7	임	1,378.0	1,378.0	
1366	경기도 수원시 팔달구 매향동	13-1	임	17,692.4	4,296.0	
1367	경기도 수원시 팔달구 매향동	3-5	대	1,067.9	1,067.9	
1368	경기도 수원시 팔달구 북수동	5-1	도	23.6	23.6	
1369	경기도 수원시 팔달구 북수동	5-2	도	339.1	339.1	
1370	경기도 수원시 팔달구 북수동	6-6	대	90.1	90.1	
1371	경기도 수원시 팔달구 매향동	1-2	도	447.5	447.5	
1372	경기도 수원시 팔달구 매향동	1-3	천	2,021.9	2,021.9	
1373	경기도 수원시 팔달구 북수동	1-2	도	345.8	345.8	
1374	경기도 수원시 팔달구 북수동	1-3	임	51.3	51.3	
1375	경기도 수원시 팔달구 북수동	2	도	74.0	74.0	
1376	경기도 수원시 팔달구 북수동	3	도	115.5	115.5	
1377	경기도 수원시 팔달구 북수동	3-1	도	3.6	3.6	
1378	경기도 수원시 팔달구 북수동	4	도	71.2	43.0	
1379	경기도 수원시 팔달구 매향동	121-154	도	6.2	6.2	
1380	경기도 수원시 팔달구 매향동	121-141	도	10.2	10.2	
1381	경기도 수원시 팔달구 매향동	7-38	대	7.9	7.9	
1382	경기도 수원시 팔달구 매향동	7-41	사	243.1	243.1	
1383	경기도 수원시 팔달구 매향동	10-94	학	496.0	153.7	
1384	경기도 수원시 팔달구 매향동	7-42	사	57.7	57.7	
1385	경기도 수원시 팔달구 매향동	7-44	대	74.5	74.5	
1386	경기도 수원시 팔달구 매향동	7-45	대	24.1	24.1	
1387	경기도 수원시 팔달구 매향동	7-36	학	25.9	25.9	
1388	경기도 수원시 팔달구 매향동	6-8	대	253.1	253.1	
1389	경기도 수원시 팔달구 매향동	6-9	대	195.9	195.9	
1390	경기도 수원시 팔달구 매향동	7-46	대	9.1	9.1	
1391	경기도 수원시 팔달구 매향동	7-47	대	95.5	95.5	
1392	경기도 수원시 팔달구 매향동	7-48	도	1.4	1.4	
1393	경기도 수원시 팔달구 매향동	7-52	학	2.1	2.1	
1394	경기도 수원시 팔달구 매향동	8-1	학	4,207.8	171.0	

연번	소재지	지번	지목	전체면적(㎡)	지정면적(㎡)	
					세계유산구역	세계유산완충구역
1395	경기도 수원시 팔달구 매향동	3-20	대	162.4	162.4	
1396	경기도 수원시 팔달구 매향동	121-13	대	112.0	112.0	
1397	경기도 수원시 팔달구 매향동	119-14	대	108.7	108.7	
1398	경기도 수원시 팔달구 매향동	119-15	대	196.3	196.3	
1399	경기도 수원시 팔달구 매향동	119-17	임	7.1	7.1	
1400	경기도 수원시 팔달구 매향동	119-20	도	5.4	5.4	
1401	경기도 수원시 팔달구 매향동	120-2	전	30.0	30.0	
1402	경기도 수원시 팔달구 매향동	121-11	대	112.5	112.5	
1403	경기도 수원시 팔달구 매향동	121-12	대	108.6	108.6	
1404	경기도 수원시 팔달구 매향동	6-16	도	96.0	96.0	
1405	경기도 수원시 팔달구 매향동	121-1	대	46.9	46.9	
1406	경기도 수원시 팔달구 매향동	6-11	대	36.1	36.1	
1407	경기도 수원시 팔달구 매향동	6-6	대	161.4	161.4	
1408	경기도 수원시 팔달구 매향동	7-1	학	10,715.5	60.6	
1409	경기도 수원시 팔달구 매향동	6-10	대	179.9	179.9	
1410	경기도 수원시 팔달구 매향동	153-9	대	5.6	5.6	
1411	경기도 수원시 팔달구 매향동	153-10	대	38.2	38.2	
1412	경기도 수원시 팔달구 매향동	153-11	대	28.9	28.9	
1413	경기도 수원시 팔달구 매향동	153-12	대	18.0	18.0	
1414	경기도 수원시 팔달구 매향동	153-13	대	17.1	17.1	
1415	경기도 수원시 팔달구 매향동	121-168	도	6.4	6.4	
1416	경기도 수원시 팔달구 매향동	3-32	대	3,839.5	3,839.5	
1417	경기도 수원시 팔달구 매향동	3-31	대	286.9	286.9	
1418	경기도 수원시 팔달구 매향동	3-18	대	288.7	288.7	
1419	경기도 수원시 팔달구 매향동	121-139	대	307.9	307.9	
1420	경기도 수원시 팔달구 매향동	3-36	도	643.5	580.6	
1421	경기도 수원시 팔달구 매향동	3-17	대	96.1	96.1	
1422	경기도 수원시 팔달구 매향동	1-5	대	3,604.6	3,604.6	
1423	경기도 수원시 팔달구 매향동	3-6	전	746.0	746.0	
1424	경기도 수원시 팔달구 매향동	3-2	전	336.9	336.9	
1425	경기도 수원시 팔달구 매향동	1-13	대	1,156.7	1,156.7	
1426	경기도 수원시 팔달구 매향동	1-11	잡	268.9	268.9	
1427	경기도 수원시 팔달구 매향동	1-10	도	1,978.2	1,978.2	
1428	경기도 수원시 팔달구 매향동	5-1	임	2,275.4	2,275.4	
1429	경기도 수원시 팔달구 매향동	3-25	도	34.1	34.1	
1430	경기도 수원시 팔달구 매향동	1-6	도	1,258.2	1,258.2	
1431	경기도 수원시 팔달구 매향동	3-16	대	111.0	111.0	
1432	경기도 수원시 팔달구 매향동	3-15	대	148.3	148.3	
1433	경기도 수원시 팔달구 매향동	3-10	대	233.6	233.6	
1434	경기도 수원시 팔달구 매향동	3-40	도	6.1	6.1	
1435	경기도 수원시 팔달구 매향동	153-7	대	27.8	27.8	
1436	경기도 수원시 팔달구 매향동	119-2	대	122.8	122.8	
1437	경기도 수원시 팔달구 매향동	119-13	대	78.6	78.6	
1438	경기도 수원시 팔달구 매향동	119-19	도	9.6	9.6	
1439	경기도 수원시 팔달구 매향동	6-15	대	13.1	13.1	
1440	경기도 수원시 팔달구 매향동	8-36	학	376.8	376.8	
1441	경기도 수원시 팔달구 매향동	7-43	도	1,275.7	1,270.9	
1442	경기도 수원시 팔달구 매향동	1-4	잡	721.2	721.2	
1443	경기도 수원시 팔달구 매향동	2	전	180.9	180.9	
1444	경기도 수원시 팔달구 매향동	3-7	대	177.1	177.1	
1445	경기도 수원시 팔달구 매향동	3-8	대	159.5	159.5	
1446	경기도 수원시 팔달구 매향동	3-9	대	165.4	165.4	
1447	경기도 수원시 팔달구 매향동	3-11	대	127.4	127.4	
1448	경기도 수원시 팔달구 매향동	3-14	대	195.5	195.5	
1449	경기도 수원시 팔달구 매향동	1-17	전	355.6	355.6	
1450	경기도 수원시 팔달구 매향동	1-19	전	257.8	257.8	
1451	경기도 수원시 팔달구 매향동	1-20	전	258.0	258.0	
1452	경기도 수원시 팔달구 매향동	1-21	전	269.8	269.8	
1453	경기도 수원시 팔달구 매향동	1-22	전	438.0	438.0	
1454	경기도 수원시 팔달구 매향동	1-23	전	352.1	352.1	
1455	경기도 수원시 팔달구 매향동	1-24	전	297.2	297.2	
1456	경기도 수원시 팔달구 매향동	1-8	도	57.1	57.1	
1457	경기도 수원시 팔달구 매향동	1-16	전	811.4	811.4	
1458	경기도 수원시 팔달구 매향동	6-1	대	218.5	218.5	
1459	경기도 수원시 팔달구 매향동	6-2	도	234.4	234.4	
1460	경기도 수원시 팔달구 매향동	6-3	대	218.8	218.8	

연번	소재지	지번	지목	전체면적(㎡)	지정면적(㎡)	
					세계유산구역	세계유산완충구역
1461	경기도 수원시 팔달구 매향동	6-4	대	194.5	194.5	
1462	경기도 수원시 팔달구 매향동	6-5	대	222.9	222.9	
1463	경기도 수원시 팔달구 매향동	4	대	3,128.3	3,128.3	
1464	경기도 수원시 팔달구 매향동	1-18	도	193.7	193.7	
1465	경기도 수원시 팔달구 매향동	119-1	임	731.8	505.5	
1466	경기도 수원시 팔달구 매향동	121-9	대	114.1	114.1	
1467	경기도 수원시 팔달구 남수동	10-4	대	67.4	67.4	
1468	경기도 수원시 팔달구 남수동	10-5	대	65.6	65.6	
1469	경기도 수원시 팔달구 남수동	10-6	대	53.3	53.3	
1470	경기도 수원시 팔달구 남수동	10-7	대	109.5	109.5	
1471	경기도 수원시 팔달구 남수동	10-8	대	143.9	143.9	
1472	경기도 수원시 팔달구 남수동	10-10	대	159.7	159.7	
1473	경기도 수원시 팔달구 남수동	10-16	대	155.0	155.0	
1474	경기도 수원시 팔달구 남수동	10-17	대	124.5	124.5	
1475	경기도 수원시 팔달구 남수동	10-19	대	17.8	17.8	
1476	경기도 수원시 팔달구 남수동	10-22	대	18.9	18.9	
1477	경기도 수원시 팔달구 남수동	10-24	대	165.4	165.4	
1478	경기도 수원시 팔달구 남수동	10-31	사	172.0	172.0	
1479	경기도 수원시 팔달구 남수동	10-34	대	130.6	130.6	
1480	경기도 수원시 팔달구 남수동	10-36	대	30.5	30.5	
1481	경기도 수원시 팔달구 남수동	10-37	대	9.2	9.2	
1482	경기도 수원시 팔달구 남수동	10-39	도	8.3	8.3	
1483	경기도 수원시 팔달구 남수동	10-41	도	16.0	16.0	
1484	경기도 수원시 팔달구 남수동	10-42	도	2.5	2.5	
1485	경기도 수원시 팔달구 남수동	10-43	도	2.9	2.9	
1486	경기도 수원시 팔달구 남수동	10-44	도	13.4	13.4	
1487	경기도 수원시 팔달구 남수동	10-46	대	30.0	30.0	
1488	경기도 수원시 팔달구 남수동	10-47	도	7.8	7.8	
1489	경기도 수원시 팔달구 남수동	10-15	대	123.1	123.1	
1490	경기도 수원시 팔달구 남수동	10-23	대	32.6	32.6	
1491	경기도 수원시 팔달구 남수동	10-35	대	218.8	218.8	
1492	경기도 수원시 팔달구 남수동	10-40	도	15.8	15.8	
1493	경기도 수원시 팔달구 남수동	10-45	도	8.2	8.2	
1494	경기도 수원시 팔달구 남수동	11-141	대	136.3	47.6	
1495	경기도 수원시 팔달구 남수동	11-143	도	6.7	6.7	
1496	경기도 수원시 팔달구 남수동	11-144	대	198.8	198.8	
1497	경기도 수원시 팔달구 남수동	3-5	전	192.1	192.1	
1498	경기도 수원시 팔달구 남수동	11-697	대	95.8	31.0	
1499	경기도 수원시 팔달구 남수동	11-609	도	9.3	9.3	
1500	경기도 수원시 팔달구 영동	5-13	대	115.5	115.5	
1501	경기도 수원시 팔달구 영동	5-15	대	13.6	13.6	
1502	경기도 수원시 팔달구 영동	5-16	대	14.3	14.3	
1503	경기도 수원시 팔달구 영동	5-6	대	236.5	236.5	
1504	경기도 수원시 팔달구 영동	5-14	대	14.2	14.2	
1505	경기도 수원시 팔달구 영동	5-19	대	21.0	21.0	
1506	경기도 수원시 팔달구 영동	5-23	대	14.5	14.5	
1507	경기도 수원시 팔달구 영동	5-17	대	14.0	14.0	
1508	경기도 수원시 팔달구 영동	5-18	대	14.5	14.5	
1509	경기도 수원시 팔달구 영동	45	도	8,538.3	513.8	
1510	경기도 수원시 팔달구 영동	5-21	대	71.4	71.4	
1511	경기도 수원시 팔달구 영동	5-22	대	13.6	13.6	
1512	경기도 수원시 팔달구 영동	5-24	대	13.4	13.4	
1513	경기도 수원시 팔달구 남창동	148-12	도	3.1	3.1	
1514	경기도 수원시 팔달구 남창동	55-23	임	2,277.7	1,441.3	
1515	경기도 수원시 팔달구 남창동	137-4	도	38.6	38.6	
1516	경기도 수원시 팔달구 남창동	136-57	대	270.5	41.8	
1517	경기도 수원시 팔달구 남창동	137	대	180.0	180.0	
1518	경기도 수원시 팔달구 남창동	148-9	대	45.0	45.0	
1519	경기도 수원시 팔달구 남창동	148-1	도	625.0	20.6	
1520	경기도 수원시 팔달구 남창동	148-6	대	20.6	20.6	
1521	경기도 수원시 팔달구 남창동	148-10	대	13.8	13.8	
1522	경기도 수원시 팔달구 남창동	55-24	임	17,396.9	17,396.9	
1523	경기도 수원시 팔달구 남창동	138-6	도	52.0	52.0	
1524	경기도 수원시 팔달구 남창동	산1-46	임	62.8	41.0	
1525	경기도 수원시 팔달구 남창동	산1-38	임	201.5	201.5	
1526	경기도 수원시 팔달구 남창동	산1-37	임	537.0	537.0	

연번	소재지	지번	지목	전체면적(㎡)	지정면적(㎡)	
					세계유산구역	세계유산완충구역
1527	경기도 수원시 팔달구 영동	5-5	대	130.4	130.4	
1528	경기도 수원시 팔달구 영동	5-1	대	494.7	494.7	
1529	경기도 수원시 팔달구 영동	5-3	대	85.9	85.9	
1530	경기도 수원시 팔달구 영동	5-4	대	70.6	70.6	
1531	경기도 수원시 팔달구 영동	5-8	대	183.4	183.4	
1532	경기도 수원시 팔달구 영동	5-10	대	52.3	52.3	
1533	경기도 수원시 팔달구 영동	5-11	대	221.8	221.8	
1534	경기도 수원시 팔달구 남창동	56-82	임	2,793.7	76.0	
1535	경기도 수원시 팔달구 남창동	138-4	대	227.5	227.5	
1536	경기도 수원시 팔달구 남창동	136-1	대	39.8	20.0	
1537	경기도 수원시 팔달구 남창동	55-22	임	121,015.1	11,612.8	
1538	경기도 수원시 팔달구 남창동	134-15	도	14.0	14.0	
1539	경기도 수원시 팔달구 남창동	134-10	대	1,096.9	1,073.3	
1540	경기도 수원시 팔달구 남창동	134-5	대	882.3	882.3	
1541	경기도 수원시 팔달구 남창동	130-13	대	142.5	142.5	
1542	경기도 수원시 팔달구 남창동	130-18	대	23.2	23.2	
1543	경기도 수원시 팔달구 남창동	130-3	대	180.1	180.1	
1544	경기도 수원시 팔달구 남창동	130-12	대	211.2	211.2	
1545	경기도 수원시 팔달구 남창동	130-2	대	591.7	591.7	
1546	경기도 수원시 팔달구 남창동	137-3	대	27.7	27.7	
1547	경기도 수원시 팔달구 남창동	138-5	도	3.5	3.5	
1548	경기도 수원시 팔달구 남창동	148-11	대	15.9	15.9	
1549	경기도 수원시 팔달구 남창동	148-8	대	294.5	294.5	
1550	경기도 수원시 팔달구 남창동	137-2	도	3.0	3.0	
1551	경기도 수원시 팔달구 남창동	148-7	대	29.2	29.2	
1552	경기도 수원시 팔달구 남창동	130-15	도	8.3	8.3	
1553	경기도 수원시 팔달구 남창동	130-16	대	121.2	121.2	
1554	경기도 수원시 팔달구 남창동	130-23	대	21.3	21.3	
1555	경기도 수원시 팔달구 남창동	130-14	대	142.5	142.5	
1556	경기도 수원시 팔달구 남창동	130-24	도	2.3	2.3	
1557	경기도 수원시 팔달구 남창동	130-25	도	10.6	10.6	
1558	경기도 수원시 팔달구 남창동	130-26	도	2.7	0.5	
1559	경기도 수원시 팔달구 남창동	134-3	대	25.6	25.6	
1560	경기도 수원시 팔달구 남창동	138	대	94.7	94.7	
1561	경기도 수원시 팔달구 남창동	138-1	도	1,216.8	1,216.8	
1562	경기도 수원시 팔달구 남창동	146-1	도	923.4	95.7	
1563	경기도 수원시 팔달구 남창동	130-1	도	14.6	14.6	
1564	경기도 수원시 팔달구 남창동	130-6	도	20.6	20.6	
1565	경기도 수원시 팔달구 남창동	130-7	대	131.1	131.1	
1566	경기도 수원시 팔달구 남창동	130-8	대	167.1	167.1	
1567	경기도 수원시 팔달구 남창동	130-10	대	178.5	178.5	
1568	경기도 수원시 팔달구 팔달로3가	132	사	83.6	83.6	
1569	경기도 수원시 팔달구 팔달로3가	99-1	도	348.7	348.7	
1570	경기도 수원시 팔달구 팔달로3가	99-2	대	54.6	54.6	
1571	경기도 수원시 팔달구 팔달로3가	99-3	대	27.8	27.8	
1572	경기도 수원시 팔달구 팔달로3가	135-2	도	6.6	6.6	
1573	경기도 수원시 팔달구 팔달로3가	100-1	도	785.6	785.6	
1574	경기도 수원시 팔달구 팔달로3가	102-1	대	462.9	462.9	
1575	경기도 수원시 팔달구 팔달로3가	102-3	대	26.9	26.9	
1576	경기도 수원시 팔달구 팔달로3가	102-4	대	79.3	79.3	
1577	경기도 수원시 팔달구 팔달로3가	102-8	대	72.1	72.1	
1578	경기도 수원시 팔달구 팔달로3가	102-15	도	23.6	23.6	
1579	경기도 수원시 팔달구 팔달로3가	102-18	대	26.6	26.6	
1580	경기도 수원시 팔달구 팔달로3가	133-1	도	13.8	13.8	
1581	경기도 수원시 팔달구 팔달로3가	103-45	대	113.9	113.9	
1582	경기도 수원시 팔달구 팔달로3가	103-46	대	146.0	146.0	
1583	경기도 수원시 팔달구 팔달로3가	103-59	대	20.8	20.8	
1584	경기도 수원시 팔달구 팔달로3가	103-60	대	90.9	90.9	
1585	경기도 수원시 팔달구 팔달로3가	103-61	대	59.8	59.8	
1586	경기도 수원시 팔달구 팔달로3가	103-62	도	54.6	54.6	
1587	경기도 수원시 팔달구 팔달로3가	103-63	대	253.0	253.0	
1588	경기도 수원시 팔달구 팔달로3가	133-2	도	8.9	8.9	
1589	경기도 수원시 팔달구 팔달로3가	134-2	도	9.7	9.7	
1590	경기도 수원시 팔달구 팔달로3가	135	도	211.7	12.3	
1591	경기도 수원시 팔달구 팔달로3가	105-1	도	54.9	54.9	
1592	경기도 수원시 팔달구 팔달로3가	103-3	대	139.8	139.8	

연번	소재지	지번	지목	전체면적(㎡)	지정면적(㎡)	
					세계유산구역	세계유산완충구역
1593	경기도 수원시 팔달구 팔달로3가	101-2	대	324.7	324.7	
1594	경기도 수원시 팔달구 팔달로3가	103-4	대	146.7	146.7	
1595	경기도 수원시 팔달구 팔달로3가	103-2	대	24.7	24.7	
1596	경기도 수원시 팔달구 팔달로3가	102-11	대	43.6	43.6	
1597	경기도 수원시 팔달구 팔달로3가	102-12	대	3.3	3.3	
1598	경기도 수원시 팔달구 팔달로3가	102-7	대	140.7	140.7	
1599	경기도 수원시 팔달구 팔달로3가	102-13	도	41.2	41.2	
1600	경기도 수원시 팔달구 팔달로3가	102-14	도	4.1	4.1	
1601	경기도 수원시 팔달구 팔달로3가	133	도	3,009.9	263.8	
1602	경기도 수원시 팔달구 남창동	55-25	임	1,004.0	97.8	
1603	경기도 수원시 팔달구 팔달로3가	102-17	도	198.9	198.9	
1604	경기도 수원시 팔달구 팔달로3가	102-20	대	82.2	82.2	
1605	경기도 수원시 팔달구 팔달로3가	102-21	대	87.5	87.5	
1606	경기도 수원시 팔달구 팔달로3가	102-22	대	178.8	178.8	
1607	경기도 수원시 팔달구 팔달로3가	102-24	대	116.2	116.2	
1608	경기도 수원시 팔달구 팔달로3가	102-26	대	17.6	17.6	
1609	경기도 수원시 팔달구 팔달로3가	102-27	사	120.5	120.5	
1610	경기도 수원시 팔달구 팔달로3가	102-28	도	29.9	29.9	
1611	경기도 수원시 팔달구 팔달로3가	102-29	대	30.9	30.9	
1612	경기도 수원시 팔달구 팔달로3가	103	대	507.6	507.6	
1613	경기도 수원시 팔달구 팔달로3가	103-1	대	58.0	58.0	
1614	경기도 수원시 팔달구 팔달로3가	106-1	대	33.2	33.2	
1615	경기도 수원시 팔달구 팔달로3가	133-3	도	4.3	4.3	
1616	경기도 수원시 팔달구 팔달로3가	106-2	대	38.1	38.1	
1617	경기도 수원시 팔달구 팔달로3가	106-4	대	6.5	6.5	
1618	경기도 수원시 팔달구 팔달로3가	106-5	대	29.7	29.7	
1619	경기도 수원시 팔달구 팔달로3가	100-2	대	3.8	3.8	
1620	경기도 수원시 팔달구 팔달로3가	101-1	도	72.1	72.1	
1621	경기도 수원시 팔달구 팔달로3가	101-3	대	448.8	448.8	
1622	경기도 수원시 팔달구 팔달로3가	101-4	도	29.0	29.0	
1623	경기도 수원시 팔달구 팔달로3가	102-6	대	186.7	186.7	
1624	경기도 수원시 팔달구 팔달로3가	103-19	대	69.6	42.7	
1625	경기도 수원시 팔달구 팔달로3가	103-6	대	155.3	155.3	
1626	경기도 수원시 팔달구 팔달로3가	106	대	168.9	168.9	
1627	경기도 수원시 팔달구 팔달로3가	106-3	대	19.3	19.3	
1628	경기도 수원시 팔달구 팔달로2가	143	도	50.8	50.8	
1629	경기도 수원시 팔달구 팔달로2가	144-1	대	9.2	9.2	
1630	경기도 수원시 팔달구 팔달로2가	144-3	도	1.4	1.4	
1631	경기도 수원시 팔달구 팔달로2가	128-1	도	164.9	164.9	
1632	경기도 수원시 팔달구 팔달로2가	36-4	대	19.3	19.3	
1633	경기도 수원시 팔달구 팔달로2가	37-8	대	24.4	24.4	
1634	경기도 수원시 팔달구 팔달로2가	39	대	181.3	181.3	
1635	경기도 수원시 팔달구 팔달로2가	128-4	대	76.0	76.0	
1636	경기도 수원시 팔달구 팔달로2가	134	구	529.2	287.3	
1637	경기도 수원시 팔달구 팔달로2가	36	대	169.9	169.9	
1638	경기도 수원시 팔달구 팔달로2가	141	사	71.0	71.0	
1639	경기도 수원시 팔달구 팔달로2가	144	대	516.5	516.5	
1640	경기도 수원시 팔달구 팔달로2가	144-2	도	26.8	26.8	
1641	경기도 수원시 팔달구 팔달로2가	145	도	160.5	160.5	
1642	경기도 수원시 팔달구 팔달로2가	37-1	대	11.5	11.5	
1643	경기도 수원시 팔달구 팔달로2가	37-11	대	48.2	48.2	
1644	경기도 수원시 팔달구 팔달로2가	38-1	대	91.7	91.7	
1645	경기도 수원시 팔달구 팔달로2가	144-4	대	13.1	13.1	
1646	경기도 수원시 팔달구 팔달로2가	40-1	대	162.3	162.3	
1647	경기도 수원시 팔달구 팔달로2가	40-2	대	69.0	69.0	
1648	경기도 수원시 팔달구 팔달로2가	36-1	도	54.9	54.9	
1649	경기도 수원시 팔달구 팔달로2가	36-2	대	9.0	9.0	
1650	경기도 수원시 팔달구 팔달로2가	37-2	대	26.6	26.6	
1651	경기도 수원시 팔달구 팔달로2가	37-10	대	23.6	23.6	
1652	경기도 수원시 팔달구 팔달로2가	37-12	창	85.3	85.3	
1653	경기도 수원시 팔달구 팔달로2가	135	도	1,080.7	10.4	
1654	경기도 수원시 팔달구 팔달로3가	24-6	대	55.9	55.9	
1655	경기도 수원시 팔달구 팔달로3가	24-7	대	56.4	56.4	
1656	경기도 수원시 팔달구 팔달로3가	24-12	대	30.7	30.7	
1657	경기도 수원시 팔달구 팔달로3가	24-13	대	22.4	22.4	
1658	경기도 수원시 팔달구 팔달로3가	24-15	대	24.9	24.9	



연번	소재지	지번	지목	전체면적(㎡)	지정면적(㎡)	
					세계유산구역	세계유산완충구역
1659	경기도 수원시 팔달구 팔달로3가	24-18	대	24.3	24.3	
1660	경기도 수원시 팔달구 팔달로3가	24-19	대	23.1	23.1	
1661	경기도 수원시 팔달구 팔달로2가	142	대	159.4	159.4	
1662	경기도 수원시 팔달구 팔달로2가	142-1	대	6.8	6.8	
1663	경기도 수원시 팔달구 팔달로3가	24-11	대	103.3	103.3	
1664	경기도 수원시 팔달구 팔달로3가	24-9	대	51.4	51.4	
1665	경기도 수원시 팔달구 팔달로3가	24-10	대	24.7	24.7	
1666	경기도 수원시 팔달구 팔달로3가	24-3	대	22.9	22.9	
1667	경기도 수원시 팔달구 팔달로3가	24-4	대	170.0	170.0	
1668	경기도 수원시 팔달구 팔달로3가	24-1	대	53.9	53.9	
1669	경기도 수원시 팔달구 팔달로3가	24-2	대	92.6	92.6	
1670	경기도 수원시 팔달구 팔달로3가	24-5	대	134.9	134.9	
1671	경기도 수원시 팔달구 팔달로3가	24-8	대	91.3	91.3	
1672	경기도 수원시 팔달구 팔달로3가	32	도	9,399.0	1,875.2	
1673	경기도 수원시 팔달구 팔달로3가	103-5	대	167.0	167.0	
1674	경기도 수원시 팔달구 팔달로3가	103-7	대	96.4	96.4	
1675	경기도 수원시 팔달구 팔달로2가	42-7	대	368.2	350.5	
1676	경기도 수원시 팔달구 팔달로2가	130-1	대	163.2	163.2	
1677	경기도 수원시 팔달구 팔달로2가	132-5	도	856.3	856.3	
1678	경기도 수원시 팔달구 팔달로2가	138	사	639.5	639.5	
1679	경기도 수원시 팔달구 팔달로2가	139-1	사	693.6	693.6	
1680	경기도 수원시 팔달구 팔달로2가	132-1	도	3,212.3	429.2	
1681	경기도 수원시 팔달구 팔달로2가	130-2	도	56.3	56.3	
1682	경기도 수원시 팔달구 팔달로2가	130-4	대	149.7	149.7	
1683	경기도 수원시 팔달구 팔달로2가	130-5	도	28.3	28.3	
1684	경기도 수원시 팔달구 팔달로2가	130-3	대	239.3	239.3	
1685	경기도 수원시 팔달구 팔달로2가	44	도	269.6	269.6	
1686	경기도 수원시 팔달구 팔달로2가	127	대	339.1	339.1	
1687	경기도 수원시 팔달구 팔달로2가	126-2	도	2.2	2.2	
1688	경기도 수원시 팔달구 팔달로2가	128-2	대	209.5	209.5	
1689	경기도 수원시 팔달구 팔달로2가	128-3	도	13.4	13.4	
1690	경기도 수원시 팔달구 팔달로2가	129-1	대	203.3	203.3	
1691	경기도 수원시 팔달구 팔달로2가	129-2	도	30.6	30.6	
1692	경기도 수원시 팔달구 팔달로2가	129-5	대	184.1	184.1	
1693	경기도 수원시 팔달구 팔달로2가	129-6	도	8.1	8.1	
1694	경기도 수원시 팔달구 팔달로2가	129-7	도	1.3	1.3	
1695	경기도 수원시 팔달구 팔달로2가	76	도	288.9	288.9	
1696	경기도 수원시 팔달구 팔달로2가	77	도	65.7	65.7	
1697	경기도 수원시 팔달구 팔달로2가	78-2	도	170.4	170.4	
1698	경기도 수원시 팔달구 팔달로2가	67-2	도	65.2	65.2	
1699	경기도 수원시 팔달구 팔달로2가	43	도	145.5	145.5	
1700	경기도 수원시 팔달구 팔달로2가	48-6	대	275.4	275.4	
1701	경기도 수원시 팔달구 팔달로2가	48-1	대	594.0	594.0	
1702	경기도 수원시 팔달구 팔달로2가	48-5	대	91.2	91.2	
1703	경기도 수원시 팔달구 팔달로2가	48-7	대	100.2	100.2	
1704	경기도 수원시 팔달구 팔달로2가	48-11	대	25.7	25.7	
1705	경기도 수원시 팔달구 팔달로2가	47-8	대	152.9	152.9	
1706	경기도 수원시 팔달구 팔달로2가	47-9	대	92.5	92.5	
1707	경기도 수원시 팔달구 팔달로2가	47-13	대	353.1	353.1	
1708	경기도 수원시 팔달구 팔달로2가	47-14	대	89.4	89.4	
1709	경기도 수원시 팔달구 팔달로2가	49	도	3,083.9	1,445.1	
1710	경기도 수원시 팔달구 팔달로2가	47-20	대	234.8	234.8	

나. 지형도면

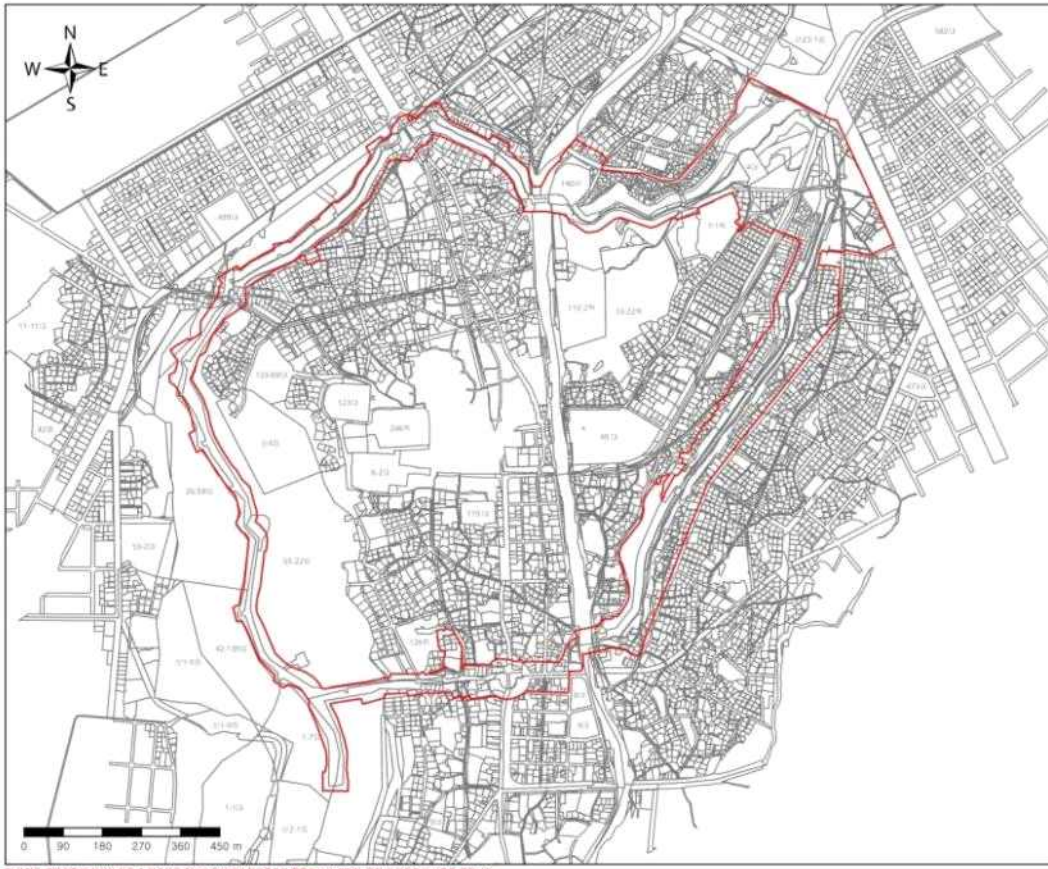

세계유산지구

화성

경기도 수원시 장안구 연무동 198-25 외

범례

- 세계유산구역
- 연속지적도

1:10,000

#### 4. 「경주역사유적지구」 세계유산지구

##### 가. 지번별 면적조사

##### 1) 남산, 월성, 대릉원, 황룡사지구

##### ○ 경주시 교동 등

연번	소재지	지번	지목	전체면적(㎡)	지정면적(㎡)	
					세계유산구역	세계유산완충구역
1	경상북도 경주시 교동	75-1	사	439.1	439.1	
2	경상북도 경주시 교동	36-4	사	1,183.4	1,183.4	
3	경상북도 경주시 교동	34-1	도	54.2	54.2	
4	경상북도 경주시 교동	78-1	진	846.4	846.4	
5	경상북도 경주시 교동	11-2	사	350.9	350.9	
6	경상북도 경주시 교동	36-5	사	1,115.8	1,115.8	
7	경상북도 경주시 교동	3-1	사	332.3	332.3	
8	경상북도 경주시 교동	73	대	1,727.6	1,727.6	
9	경상북도 경주시 교동	18-5	사	603.1	603.1	
10	경상북도 경주시 교동	18-6	사	353.4		353.4
11	경상북도 경주시 교동	5-2	도	33.4	33.4	
12	경상북도 경주시 교동	33-2	사	216.6	216.6	
13	경상북도 경주시 교동	24-1	도	28.6	28.6	
14	경상북도 경주시 교동	38-7	사	1,641.9	1,641.9	
15	경상북도 경주시 교동	22-3	도	30.0	30.0	
16	경상북도 경주시 교동	23-1	사	39.8	39.8	
17	경상북도 경주시 교동	29	사	344.6	344.6	
18	경상북도 경주시 교동	51-1	사	159.3	159.3	
19	경상북도 경주시 교동	54	대	354.0		354.0
20	경상북도 경주시 교동	16-2	도	6.6		6.6
21	경상북도 경주시 교동	59-1	도	18.6		6.0
22	경상북도 경주시 교동	38-12	사	172.2	172.2	
23	경상북도 경주시 교동	38-21	사	837.3	837.3	
24	경상북도 경주시 교동	64-6	대	783.3		783.3
25	경상북도 경주시 교동	284	도	76.1		76.1
26	경상북도 경주시 교동	56-3	대	39.8		39.8

연번	소재지	지번	지목	전체면적(㎡)	지정면적(㎡)	
					세계유산구역	세계유산완충구역
27	경상북도 경주시 교동	88-3	제	327.1		327.1
28	경상북도 경주시 교동	89-3	제	188.5		188.5
29	경상북도 경주시 교동	281	도	5,126.1		5,126.1
30	경상북도 경주시 교동	164-1	도	327.7		327.7
31	경상북도 경주시 교동	159-2	전	211.4		211.4
32	경상북도 경주시 교동	158-1	도	5.1		5.1
33	경상북도 경주시 교동	89-11	제	152.7		152.7
34	경상북도 경주시 교동	205-3	답	70.5		70.5
35	경상북도 경주시 교동	103-2	전	557.2		557.2
36	경상북도 경주시 교동	175-2	대	373.7		373.7
37	경상북도 경주시 교동	198-1	답	2,795.5		2,795.5
38	경상북도 경주시 교동	99-2	도	381.4		381.4
39	경상북도 경주시 교동	167	답	823.4		823.4
40	경상북도 경주시 교동	177-2	답	408.4		408.4
41	경상북도 경주시 교동	177-4	답	194.4		194.4
42	경상북도 경주시 교동	177-5	답	52.2		52.2
43	경상북도 경주시 교동	107	전	1,117.2		1,117.2
44	경상북도 경주시 교동	177-3	대	260.7		260.7
45	경상북도 경주시 교동	177-9	답	1,202.7		1,202.7
46	경상북도 경주시 교동	150	답	1,485.7		1,485.7
47	경상북도 경주시 교동	170-1	답	686.2		686.2
48	경상북도 경주시 교동	215-1	답	176.5		176.5
49	경상북도 경주시 교동	110-1	전	995.7		995.7
50	경상북도 경주시 교동	223-1	답	222.3		222.3
51	경상북도 경주시 교동	112	대	376.6		376.6
52	경상북도 경주시 교동	139-2	도	49.3		49.3
53	경상북도 경주시 교동	228-3	답	18.6		18.6
54	경상북도 경주시 교동	141	대	270.9		270.9
55	경상북도 경주시 교동	117	대	113.7		113.7
56	경상북도 경주시 교동	138-5	답	3.7		3.7
57	경상북도 경주시 교동	138	대	488.8		488.8
58	경상북도 경주시 교동	129	대	240.0		240.0
59	경상북도 경주시 교동	138-6	답	3.0		3.0
60	경상북도 경주시 교동	121-3	대	501.5		501.5
61	경상북도 경주시 교동	236	묘	183.3		183.3
62	경상북도 경주시 교동	259	대	276.6		276.6
63	경상북도 경주시 교동	257	전	172.4		172.4
64	경상북도 경주시 교동	260	대	451.1		451.1
65	경상북도 경주시 교동	261	대	375.4		375.4
66	경상북도 경주시 교동	242-3	구	62.3		62.3
67	경상북도 경주시 교동	262-2	대	23.4		23.4
68	경상북도 경주시 교동	268	대	711.9		711.9
69	경상북도 경주시 교동	269-4	대	281.3		281.3
70	경상북도 경주시 교동	270-2	도	43.5		43.5
71	경상북도 경주시 구황동	883-87	제	689.2		689.2
72	경상북도 경주시 구황동	883-59	잡	85.6		7.4
73	경상북도 경주시 구황동	872-5	답	84.3		84.3
74	경상북도 경주시 구황동	873-15	잡	106.1		12.8
75	경상북도 경주시 구황동	872-6	답	36.8		36.8
76	경상북도 경주시 구황동	871-2	천	204.8	28.2	176.6
77	경상북도 경주시 구황동	870-6	도	29.5	29.5	
78	경상북도 경주시 구황동	870-1	잡	3.9	3.9	
79	경상북도 경주시 구황동	870-3	답	24.3	24.3	
80	경상북도 경주시 구황동	869-1	답	12.3	12.3	
81	경상북도 경주시 구황동	310-2	전	35.6	35.6	
82	경상북도 경주시 구황동	868-4	답	279.1	279.1	
83	경상북도 경주시 구황동	298-3	잡	214.0	214.0	
84	경상북도 경주시 구황동	296-1	제	32.0	32.0	
85	경상북도 경주시 구황동	296-2	천	18.2	18.2	
86	경상북도 경주시 구황동	291-2	도	19.2		19.2
87	경상북도 경주시 구황동	844-3	도	61.4		50.3
88	경상북도 경주시 구황동	293-2	도	26.0	26.0	
89	경상북도 경주시 구황동	857-58	대	312.6		69.0
90	경상북도 경주시 구황동	843-6	대	65.1		65.1
91	경상북도 경주시 구황동	840-15	전	390.8		381.3
92	경상북도 경주시 구황동	843-3	도	44.6		44.6

연번	소재지	지번	지목	전체면적(㎡)	지정면적(㎡)	
					세계유산구역	세계유산완충구역
93	경상북도 경주시 구황동	857-59	도	21.2		14.4
94	경상북도 경주시 구황동	857-62	대	427.2		427.2
95	경상북도 경주시 구황동	857-19	대	150.7		150.7
96	경상북도 경주시 구황동	843-5	전	4.8		4.8
97	경상북도 경주시 구황동	849-7	전	190.9		190.9
98	경상북도 경주시 구황동	883-11	천	37.4	37.4	
99	경상북도 경주시 구황동	296-3	답	130.7	130.7	
100	경상북도 경주시 구황동	857-73	도	85.1		85.1
101	경상북도 경주시 구황동	840-10	전	223.4		223.4
102	경상북도 경주시 구황동	839-7	도	7.9	7.9	
103	경상북도 경주시 구황동	857-38	대	111.2		111.2
104	경상북도 경주시 구황동	839-4	대	61.1	61.1	
105	경상북도 경주시 구황동	849-15	전	183.5		183.5
106	경상북도 경주시 구황동	883-64	잡	640.9		640.9
107	경상북도 경주시 구황동	857-27	대	171.0		171.0
108	경상북도 경주시 구황동	857-36	대	93.0		93.0
109	경상북도 경주시 구황동	846-1	대	351.0		351.0
110	경상북도 경주시 구황동	849-3	대	384.9		384.9
111	경상북도 경주시 구황동	849-2	대	351.6		351.6
112	경상북도 경주시 구황동	311-2	도	38.0	38.0	
113	경상북도 경주시 구황동	304-3	사	57.5	57.5	
114	경상북도 경주시 구황동	314-2	도	22.9	22.9	
115	경상북도 경주시 구황동	841-2	잡	7.4	7.4	
116	경상북도 경주시 구황동	846-2	도	15.8		15.8
117	경상북도 경주시 구황동	857-30	대	40.0		40.0
118	경상북도 경주시 구황동	829-1	전	227.4		227.4
119	경상북도 경주시 구황동	857-83	도	9.7		9.7
120	경상북도 경주시 구황동	831-7	구	30.3	21.5	8.8
121	경상북도 경주시 구황동	855-2	도	211.0		211.0
122	경상북도 경주시 구황동	831-8	구	4.5	4.5	
123	경상북도 경주시 구황동	848-4	구	8.5		8.5
124	경상북도 경주시 구황동	821-5	답	344.7	344.7	
125	경상북도 경주시 구황동	820-3	구	9.5	6.3	3.2
126	경상북도 경주시 구황동	819-2	도	64.5		64.5
127	경상북도 경주시 구황동	818-2	도	69.2		69.2
128	경상북도 경주시 구황동	817-5	도	94.5		94.5
129	경상북도 경주시 구황동	392-1	전	533.7		533.7
130	경상북도 경주시 구황동	320-2	구	0.5	0.5	
131	경상북도 경주시 구황동	816-2	구	81.1	81.1	
132	경상북도 경주시 구황동	788-1	구	12.8	12.8	
133	경상북도 경주시 구황동	322-2	사	60.5	60.5	
134	경상북도 경주시 구황동	368	답	945.1	945.1	
135	경상북도 경주시 구황동	365-1	답	193.4	193.4	
136	경상북도 경주시 구황동	394-5	전	529.8		529.8
137	경상북도 경주시 구황동	807-2	전	3,166.2	3,166.2	
138	경상북도 경주시 구황동	807-3	전	297.2	297.2	
139	경상북도 경주시 구황동	394-2	묘	623.3		623.3
140	경상북도 경주시 구황동	376-2	구	3.4	3.4	
141	경상북도 경주시 구황동	394-4	전	212.0		212.0
142	경상북도 경주시 구황동	805-3	답	685.3	685.3	
143	경상북도 경주시 구황동	804-1	사	264.2	264.2	
144	경상북도 경주시 구황동	396-2	구	39.9		39.9
145	경상북도 경주시 구황동	360	답	395.5		395.5
146	경상북도 경주시 구황동	361-4	답	74.0		74.0
147	경상북도 경주시 구황동	354-2	구	264.7	264.7	
148	경상북도 경주시 구황동	752-1	사	10.6	10.6	
149	경상북도 경주시 구황동	356-1	답	2,159.8	2,159.8	
150	경상북도 경주시 구황동	361-2	구	35.3	35.3	
151	경상북도 경주시 구황동	340	전	194.1	194.1	
152	경상북도 경주시 구황동	344-2	도	50.3	50.3	
153	경상북도 경주시 구황동	357-1	답	319.5	319.5	
154	경상북도 경주시 구황동	777-3	도	10.2		10.2
155	경상북도 경주시 구황동	357-3	답	98.1	98.1	
156	경상북도 경주시 구황동	415-4	도	286.7	110.5	176.2
157	경상북도 경주시 구황동	887	구	3,540.5	894.1	1,491.4
158	경상북도 경주시 구황동	462-27	답	340.9		340.9

연번	소재지	지번	지목	전체면적(㎡)	지정면적(㎡)	
					세계유산구역	세계유산완충구역
159	경상북도 경주시 구황동	462-12	답	195.3	195.3	
160	경상북도 경주시 구황동	462-1	답	386.8		386.8
161	경상북도 경주시 구황동	725-1	답	1,688.7	1,688.7	
162	경상북도 경주시 구황동	704-2	도	25.5		25.5
163	경상북도 경주시 구황동	464-4	구	252.1		35.8
164	경상북도 경주시 구황동	462-26	답	302.5		302.5
165	경상북도 경주시 구황동	725-3	답	1,190.0	1,190.0	
166	경상북도 경주시 구황동	704-9	도	41.3		41.3
167	경상북도 경주시 구황동	704-5	철	22.5		22.5
168	경상북도 경주시 구황동	705-3	답	108.6	108.6	
169	경상북도 경주시 구황동	703-1	사	146.0	146.0	
170	경상북도 경주시 구황동	450-5	답	62.6		62.6
171	경상북도 경주시 구황동	715-3	답	490.0		490.0
172	경상북도 경주시 구황동	702-2	구	244.2		244.2
173	경상북도 경주시 구황동	450-3	도	24.7		24.7
174	경상북도 경주시 구황동	720-2	답	1,087.9		1,087.9
175	경상북도 경주시 구황동	448-2	도	13.5		13.5
176	경상북도 경주시 구황동	448-3	도	15.6		15.6
177	경상북도 경주시 구황동	452-5	답	254.5		254.5
178	경상북도 경주시 구황동	452-1	답	247.1		247.1
179	경상북도 경주시 구황동	435	답	623.2		623.2
180	경상북도 경주시 구황동	452-10	답	235.3		45.1
181	경상북도 경주시 구황동	889	구	5,131.2		97.4
182	경상북도 경주시 구황동	676-1	답	106.6		106.6
183	경상북도 경주시 구황동	675-2	구	7.8		7.8
184	경상북도 경주시 구황동	676-4	도	27.9		27.9
185	경상북도 경주시 구황동	674-4	답	548.7		94.0
186	경상북도 경주시 구황동	674-2	도	4.2		4.2
187	경상북도 경주시 구황동	697-1	답	15.4		15.4
188	경상북도 경주시 구황동	844-9	전	442.5		442.5
189	경상북도 경주시 교동	110-4	전	32.5		32.5
190	경상북도 경주시 교동	120-2	전	234.1		234.1
191	경상북도 경주시 구황동	831-1	도	13.8		13.8
192	경상북도 경주시 구황동	825-2	도	465.4	64.7	400.7
193	경상북도 경주시 교동	205-2	답	24.5		24.5
194	경상북도 경주시 교동	180-5	답	9.1		9.1
195	경상북도 경주시 구황동	725-2	입	136.6	136.6	
196	경상북도 경주시 교동	155-1	도	187.1		187.1
197	경상북도 경주시 교동	267	대	172.6		172.6
198	경상북도 경주시 구황동	414-3	답	286.2		286.2
199	경상북도 경주시 구황동	409-3	답	159.4		7.6
200	경상북도 경주시 구황동	314-3	입	4.5	4.5	
201	경상북도 경주시 교동	149-2	답	50.3		50.3
202	경상북도 경주시 교동	148-4	답	8.0		8.0
203	경상북도 경주시 교동	64-7	대	59.7		59.7
204	경상북도 경주시 교동	155-4	전	273.0		273.0
205	경상북도 경주시 교동	157-3	답	209.9		209.9
206	경상북도 경주시 교동	162-7	대	208.7		208.7
207	경상북도 경주시 교동	160-4	전	6.7		6.7
208	경상북도 경주시 교동	163-5	전	285.3		285.3
209	경상북도 경주시 교동	165-2	답	173.9		173.9
210	경상북도 경주시 교동	203-3	답	47.0		47.0
211	경상북도 경주시 구황동	857-77	대	14.7		14.7
212	경상북도 경주시 교동	55-3	대	16.2		16.2
213	경상북도 경주시 구황동	848-5	전	8.0		8.0
214	경상북도 경주시 교동	64-5	대	1,068.3		1,068.3
215	경상북도 경주시 교동	64-18	대	28.9		6.3
216	경상북도 경주시 교동	64-8	대	1,401.9		732.8
217	경상북도 경주시 교동	137-3	대	693.0		693.0
218	경상북도 경주시 구황동	886	도	3,746.7	392.9	175.2
219	경상북도 경주시 구황동	844-5	대	238.3		23.2
220	경상북도 경주시 구황동	857-91	도	14.6		14.6
221	경상북도 경주시 구황동	872-1	대	322.8		322.8
222	경상북도 경주시 구황동	872-10	대	6.9		6.9
223	경상북도 경주시 교동	57-7	대	367.1		367.1
224	경상북도 경주시 교동	96-2	답	43.1		43.1

연번	소재지	지번	지목	전체면적(㎡)	지정면적(㎡)	
					세계유산구역	세계유산완충구역
225	경상북도 경주시 구황동	870-10	도	2.3		2.3
226	경상북도 경주시 구황동	857-31	대	342.1		342.1
227	경상북도 경주시 구황동	857-94	대	393.8		393.8
228	경상북도 경주시 구황동	779-3	사	59.6	47.9	11.7
229	경상북도 경주시 구황동	783-4	답	0.7	0.7	
230	경상북도 경주시 구황동	785-2	답	3.5	3.5	
231	경상북도 경주시 구황동	448-5	답	49.9		7.3
232	경상북도 경주시 교동	157-1	답	821.8		821.8
233	경상북도 경주시 교동	173-3	답	4.3		4.3
234	경상북도 경주시 교동	174	전	2,257.9		2,257.9
235	경상북도 경주시 교동	174-2	전	170.7		170.7
236	경상북도 경주시 교동	175-1	전	2,602.7		2,602.7
237	경상북도 경주시 교동	175-5	전	130.8		130.8
238	경상북도 경주시 교동	153-8	차	1,436.4		1,436.4
239	경상북도 경주시 교동	156-3	차	172.7		172.7
240	경상북도 경주시 교동	82-10	답	4.0		4.0
241	경상북도 경주시 교동	157-6	답	231.6		231.6
242	경상북도 경주시 교동	276	사	1,846.4	1,846.4	
243	경상북도 경주시 교동	1	임	7,254.8	7,254.8	
244	경상북도 경주시 교동	10	사	2,033.1	2,033.1	
245	경상북도 경주시 교동	12	사	913.4	913.4	
246	경상북도 경주시 교동	11-1	사	1,770.2	1,770.2	
247	경상북도 경주시 교동	13	사	1,040.5	1,040.5	
248	경상북도 경주시 교동	14	임	8,433.8	8,433.8	
249	경상북도 경주시 교동	75-2	사	1,244.2	1,244.2	
250	경상북도 경주시 교동	75-3	사	617.6	617.6	
251	경상북도 경주시 교동	76	전	1,060.5	1,060.5	
252	경상북도 경주시 교동	36-1	도	139.1	139.1	
253	경상북도 경주시 교동	36-2	도	351.2	351.2	
254	경상북도 경주시 교동	36-3	사	1,012.9	1,012.9	
255	경상북도 경주시 교동	74-1	전	1,092.9	1,092.9	
256	경상북도 경주시 교동	77	전	781.9	781.9	
257	경상북도 경주시 교동	277	도	2,425.1	558.0	816.2
258	경상북도 경주시 교동	18-7	사	1,189.3	1,189.3	
259	경상북도 경주시 교동	75-4	사	79.9	79.9	
260	경상북도 경주시 교동	285	구	97.4		97.4
261	경상북도 경주시 교동	82-3	답	888.8		888.8
262	경상북도 경주시 교동	19-1	사	136.5	136.5	
263	경상북도 경주시 교동	82-1	대	1,817.9		1,817.9
264	경상북도 경주시 교동	2	사	510.9	510.9	
265	경상북도 경주시 교동	34-2	사	959.4	959.4	
266	경상북도 경주시 교동	81-1	답	53.4		53.4
267	경상북도 경주시 교동	81	답	607.2	607.2	
268	경상북도 경주시 교동	74-2	전	414.9	414.9	
269	경상북도 경주시 교동	80	답	818.6	818.6	
270	경상북도 경주시 교동	20-3	사	166.7	166.7	
271	경상북도 경주시 교동	32-1	도	114.1	114.1	
272	경상북도 경주시 교동	9	사	620.5	620.5	
273	경상북도 경주시 교동	32-2	사	3,437.3	3,437.3	
274	경상북도 경주시 교동	19-2	사	20.2	20.2	
275	경상북도 경주시 교동	3-2	도	21.0	21.0	
276	경상북도 경주시 교동	82-4	답	1,010.9	1,010.9	
277	경상북도 경주시 교동	20-1	사	2,168.2	2,168.2	
278	경상북도 경주시 교동	78-2	전	1,765.7	1,765.7	
279	경상북도 경주시 교동	7	사	1,361.7	1,361.7	
280	경상북도 경주시 교동	78-3	전	400.9	400.9	
281	경상북도 경주시 교동	33-1	사	1,007.7	1,007.7	
282	경상북도 경주시 교동	4-1	사	239.8	239.8	
283	경상북도 경주시 교동	18-8	대	2,114.9		2,114.9
284	경상북도 경주시 교동	17-1	사	6,967.4		6,967.4
285	경상북도 경주시 교동	35	사	1,168.8	1,168.8	
286	경상북도 경주시 교동	37-2	사	47.3	47.3	
287	경상북도 경주시 교동	8	사	183.2	183.2	
288	경상북도 경주시 교동	4-2	도	28.7	28.7	
289	경상북도 경주시 교동	37-1	사	16,119.9	16,119.9	
290	경상북도 경주시 교동	82-5	답	891.6		891.6

연번	소재지	지번	지목	전체면적(㎡)	지정면적(㎡)	
					세계유산구역	세계유산완충구역
291	경상북도 경주시 교동	79	전	714.6		714.6
292	경상북도 경주시 교동	71	입	6,807.9		6,160.1
293	경상북도 경주시 교동	15	입	506.8		506.8
294	경상북도 경주시 교동	72	대	1,362.5		1,362.5
295	경상북도 경주시 교동	5-1	사	139.4	139.4	
296	경상북도 경주시 교동	18-1	사	281.6	281.6	
297	경상북도 경주시 교동	38-6	사	28.8	28.8	
298	경상북도 경주시 교동	38-25	사	1,011.4	1,011.4	
299	경상북도 경주시 교동	85-1	전	6,853.0		6,286.0
300	경상북도 경주시 교동	38-26	사	2,205.2	2,205.2	
301	경상북도 경주시 교동	18-4	사	305.1	305.1	
302	경상북도 경주시 교동	6	사	941.1	941.1	
303	경상북도 경주시 교동	83-3	전	1,016.9		1,016.9
304	경상북도 경주시 교동	83-1	전	639.1		639.1
305	경상북도 경주시 교동	33-3	사	131.9	131.9	
306	경상북도 경주시 교동	18-9	사	1,011.5		1,011.5
307	경상북도 경주시 교동	38-5	사	996.5	996.5	
308	경상북도 경주시 교동	70	전	1,156.4		1,156.4
309	경상북도 경주시 교동	31	사	1,160.4	1,160.4	
310	경상북도 경주시 교동	24-2	사	1,238.9	1,238.9	
311	경상북도 경주시 교동	69	대	6,586.5		3,175.7
312	경상북도 경주시 교동	38-4	사	894.8	894.8	
313	경상북도 경주시 교동	38-10	사	2,075.5	2,075.5	
314	경상북도 경주시 교동	38-9	사	822.8	822.8	
315	경상북도 경주시 교동	38-8	사	1,087.6	1,087.6	
316	경상북도 경주시 교동	21-1	사	178.4	178.4	
317	경상북도 경주시 교동	20-2	도	7.1	7.1	
318	경상북도 경주시 교동	38-11	사	2,229.8	2,229.8	
319	경상북도 경주시 교동	84	입	1,213.6		1,103.4
320	경상북도 경주시 교동	21-2	도	14.4	14.4	
321	경상북도 경주시 교동	22-1	도	19.0	19.0	
322	경상북도 경주시 교동	38-2	사	1,137.9	1,137.9	
323	경상북도 경주시 교동	18-2	도	17.1		17.1
324	경상북도 경주시 교동	30	사	358.1	358.1	
325	경상북도 경주시 교동	53-1	도	40.9		40.9
326	경상북도 경주시 교동	53-4	도	229.0		229.0
327	경상북도 경주시 교동	38-1	사	2,084.9	2,084.9	
328	경상북도 경주시 교동	53-5	사	728.2		728.2
329	경상북도 경주시 교동	41	사	4,394.4	4,394.4	
330	경상북도 경주시 교동	23-2	사	455.6	455.6	
331	경상북도 경주시 교동	18-3	도	22.9		22.9
332	경상북도 경주시 교동	68	대	1,446.6		270.4
333	경상북도 경주시 교동	278	도	45.8	45.8	
334	경상북도 경주시 교동	53-2	사	31.2	31.2	
335	경상북도 경주시 교동	25	사	354.8	354.8	
336	경상북도 경주시 교동	274	천	58,061.6		50,520.5
337	경상북도 경주시 교동	40	사	364.6	364.6	
338	경상북도 경주시 교동	17-2	도	13.5		13.5
339	경상북도 경주시 교동	39	사	1,048.9	1,048.9	
340	경상북도 경주시 교동	53-3	도	18.2		18.2
341	경상북도 경주시 교동	51-2	도	34.0		34.0
342	경상북도 경주시 교동	52-2	도	205.3		205.3
343	경상북도 경주시 교동	52-3	사	136.0		136.0
344	경상북도 경주시 교동	85-2	전	684.1		174.9
345	경상북도 경주시 교동	23-3	사	206.0	206.0	
346	경상북도 경주시 교동	38-15	사	1,285.0	1,285.0	
347	경상북도 경주시 교동	28-2	사	206.7	206.7	
348	경상북도 경주시 교동	28-3	사	399.2	399.2	
349	경상북도 경주시 교동	26	사	851.4	851.4	
350	경상북도 경주시 교동	38-14	사	927.1	927.1	
351	경상북도 경주시 교동	52-1	대	6.6	6.6	
352	경상북도 경주시 교동	58	대	1,582.3		1,582.3
353	경상북도 경주시 교동	50-1	사	279.8	279.8	
354	경상북도 경주시 교동	38-13	사	2,202.5	2,202.5	
355	경상북도 경주시 교동	50-2	도	160.5		160.5
356	경상북도 경주시 교동	85-3	전	456.6		253.9

연번	소재지	지번	지목	전체면적(㎡)	지정면적(㎡)	
					세계유산구역	세계유산완충구역
357	경상북도 경주시 교동	49-3	대	685.5		685.5
358	경상북도 경주시 교동	38-17	사	2,144.3	2,144.3	
359	경상북도 경주시 교동	59-2	대	2,215.0		1,156.3
360	경상북도 경주시 교동	49-2	도	955.8		955.8
361	경상북도 경주시 교동	279	도	58.9	58.9	
362	경상북도 경주시 교동	49-1	사	950.4	950.4	
363	경상북도 경주시 교동	46	사	721.8	721.8	
364	경상북도 경주시 교동	38-16	사	979.0	979.0	
365	경상북도 경주시 교동	45	사	672.8	672.8	
366	경상북도 경주시 교동	38-24	사	1,551.9	1,551.9	
367	경상북도 경주시 교동	47-1	사	1,639.3	1,639.3	
368	경상북도 경주시 교동	38-23	사	1,578.6	1,578.6	
369	경상북도 경주시 교동	57-9	대	342.8		342.8
370	경상북도 경주시 교동	57-15	대	98.6		98.6
371	경상북도 경주시 교동	57-11	대	838.5		838.5
372	경상북도 경주시 교동	57-16	대	292.4		292.4
373	경상북도 경주시 교동	57-6	대	506.3		325.9
374	경상북도 경주시 교동	44	사	1,936.2	1,936.2	
375	경상북도 경주시 교동	38-18	사	1,439.5	1,439.5	
376	경상북도 경주시 교동	27	사	933.0	933.0	
377	경상북도 경주시 교동	64-4	대	687.2		119.7
378	경상북도 경주시 교동	57-10	대	341.1		341.1
379	경상북도 경주시 교동	38-22	사	932.6	932.6	
380	경상북도 경주시 교동	49-4	사	716.6	716.6	
381	경상북도 경주시 교동	55-1	대	19.3		19.3
382	경상북도 경주시 교동	47-2	구	31.6	31.6	
383	경상북도 경주시 교동	56-2	도	252.3		252.3
384	경상북도 경주시 교동	57-3	도	886.1		819.1
385	경상북도 경주시 교동	280	도	54.4	54.4	
386	경상북도 경주시 교동	48	사	712.8		712.8
387	경상북도 경주시 교동	38-19	사	467.3	467.3	
388	경상북도 경주시 교동	38-20	사	122.8	122.8	
389	경상북도 경주시 교동	283	구	928.2		611.5
390	경상북도 경주시 교동	57-4	전	203.4		190.2
391	경상북도 경주시 교동	88-5	전	740.6		740.6
392	경상북도 경주시 교동	88-4	전	732.8		732.8
393	경상북도 경주시 교동	42	사	494.1	494.1	
394	경상북도 경주시 교동	88-1	전	272.8	272.8	
395	경상북도 경주시 교동	64-3	도	95.6		92.8
396	경상북도 경주시 교동	89-1	사	1,807.7	1,807.7	
397	경상북도 경주시 교동	43	사	144.4	144.4	
398	경상북도 경주시 교동	89-4	전	1,878.4	1,878.4	
399	경상북도 경주시 교동	88-2	도	414.5		414.5
400	경상북도 경주시 교동	89-5	전	884.8	884.8	
401	경상북도 경주시 교동	89-6	전	881.3	881.3	
402	경상북도 경주시 교동	89-7	전	1,142.3	1,142.3	
403	경상북도 경주시 교동	89-8	전	1,022.0	1,022.0	
404	경상북도 경주시 교동	89-2	도	1,001.6		1,001.6
405	경상북도 경주시 교동	90	전	958.3	958.3	
406	경상북도 경주시 교동	89-12	사	143.0	143.0	
407	경상북도 경주시 교동	90-1	사	79.5	79.5	
408	경상북도 경주시 교동	160-1	도	369.4		369.4
409	경상북도 경주시 교동	161-1	도	592.8		592.8
410	경상북도 경주시 교동	159-1	도	1,613.3		1,613.3
411	경상북도 경주시 교동	162-1	도	1,577.5		1,577.5
412	경상북도 경주시 교동	91	대	408.1	408.1	
413	경상북도 경주시 교동	156-1	도	797.2		797.2
414	경상북도 경주시 교동	89-9	제	107.4		107.4
415	경상북도 경주시 교동	165-1	답	202.8		202.8
416	경상북도 경주시 교동	163-1	도	182.9		182.9
417	경상북도 경주시 교동	201-1	전	712.4		712.4
418	경상북도 경주시 교동	92-5	전	443.7	443.7	
419	경상북도 경주시 교동	163-2	도	615.4		615.4
420	경상북도 경주시 교동	153-1	도	2,246.4		2,246.4
421	경상북도 경주시 교동	92-1	전	1,277.7	1,277.7	
422	경상북도 경주시 교동	205-1	도	2,126.9		2,126.9



연번	소재지	지번	지목	전체면적(㎡)	지정면적(㎡)	
					세계유산구역	세계유산완충구역
423	경상북도 경주시 교동	164-2	도	483.0		483.0
424	경상북도 경주시 교동	202-1	도	484.0		484.0
425	경상북도 경주시 교동	165-4	도	501.3		501.3
426	경상북도 경주시 교동	89-10	제	147.3		147.3
427	경상북도 경주시 교동	201-2	도	316.6		316.6
428	경상북도 경주시 교동	200-1	도	79.7		79.7
429	경상북도 경주시 교동	204-1	도	295.8		295.8
430	경상북도 경주시 교동	162-3	전	377.4		377.4
431	경상북도 경주시 교동	200-2	도	532.0		532.0
432	경상북도 경주시 교동	204-2	도	701.3		701.3
433	경상북도 경주시 교동	206-2	도	65.4		65.4
434	경상북도 경주시 교동	165-5	답	1,269.1		1,269.1
435	경상북도 경주시 교동	206-4	답	1,031.6		1,031.6
436	경상북도 경주시 교동	201-3	답	143.1		143.1
437	경상북도 경주시 교동	282	도	386.3		386.3
438	경상북도 경주시 교동	103-1	도	791.9		791.9
439	경상북도 경주시 교동	206-3	도	132.5		132.5
440	경상북도 경주시 교동	156-6	전	491.2		491.2
441	경상북도 경주시 교동	92-4	제	114.8		114.8
442	경상북도 경주시 교동	203-2	도	22.6		22.6
443	경상북도 경주시 교동	204-3	답	92.4		92.4
444	경상북도 경주시 교동	102-1	도	731.1		731.1
445	경상북도 경주시 교동	104-1	도	105.3		105.3
446	경상북도 경주시 교동	206-1	답	1,257.9		1,257.9
447	경상북도 경주시 교동	101-1	도	1,556.9		1,556.9
448	경상북도 경주시 교동	203-1	답	608.9		608.9
449	경상북도 경주시 교동	173-1	답	2,562.1		2,562.1
450	경상북도 경주시 교동	172	답	3,591.1		3,591.1
451	경상북도 경주시 교동	207-1	답	1,828.4		1,828.4
452	경상북도 경주시 교동	102-2	전	225.7		225.7
453	경상북도 경주시 교동	165-3	답	671.7		671.7
454	경상북도 경주시 교동	207-2	답	936.8		936.8
455	경상북도 경주시 교동	210	답	869.1		869.1
456	경상북도 경주시 교동	101-2	전	24.4		24.4
457	경상북도 경주시 교동	218	답	679.0		679.0
458	경상북도 경주시 교동	221-1	전	727.0		727.0
459	경상북도 경주시 교동	220-1	전	1,330.7		1,330.7
460	경상북도 경주시 교동	219-1	답	2,663.4		2,663.4
461	경상북도 경주시 교동	196-1	답	3,187.0		3,187.0
462	경상북도 경주시 교동	93	도	1,559.9		1,559.9
463	경상북도 경주시 교동	197-1	답	2,589.8		2,589.8
464	경상북도 경주시 교동	199-1	답	2,509.8		2,509.8
465	경상북도 경주시 교동	100-2	도	674.2		674.2
466	경상북도 경주시 교동	100-1	전	1,089.1		1,089.1
467	경상북도 경주시 교동	209	묘	331.0		331.0
468	경상북도 경주시 교동	208	답	1,538.9		1,538.9
469	경상북도 경주시 교동	99-1	전	1,720.4		1,720.4
470	경상북도 경주시 교동	211	답	2,492.9		2,492.9
471	경상북도 경주시 교동	221-3	답	2,079.2		2,079.2
472	경상북도 경주시 교동	176-2	대	1,112.9		1,112.9
473	경상북도 경주시 교동	180-1	답	1,324.8		1,324.8
474	경상북도 경주시 교동	179	답	4,277.8		4,277.8
475	경상북도 경주시 교동	98	답	2,365.8		2,365.8
476	경상북도 경주시 교동	176-1	답	833.6		833.6
477	경상북도 경주시 교동	214-2	답	3,178.6		3,178.6
478	경상북도 경주시 교동	154	답	4,472.4		4,472.4
479	경상북도 경주시 교동	94-1	답	124.7		124.7
480	경상북도 경주시 교동	153-3	답	1,814.7		1,814.7
481	경상북도 경주시 교동	94-2	도	604.1		604.1
482	경상북도 경주시 교동	171	답	2,379.7		2,379.7
483	경상북도 경주시 교동	212	답	2,699.3		2,699.3
484	경상북도 경주시 교동	216	답	1,495.2		1,495.2
485	경상북도 경주시 교동	152	답	1,249.7		1,249.7
486	경상북도 경주시 교동	151	답	890.7		890.7
487	경상북도 경주시 교동	148-2	답	1,764.4		1,764.4
488	경상북도 경주시 교동	105	답	2,180.0		2,180.0

연번	소재지	지번	지목	전체면적(㎡)	지정면적(㎡)	
					세계유산구역	세계유산완충구역
489	경상북도 경주시 교동	214-1	답	1,756.4		1,756.4
490	경상북도 경주시 교동	177-1	답	81.3		81.3
491	경상북도 경주시 교동	177-6	답	349.0		349.0
492	경상북도 경주시 교동	95-1	답	400.9		400.9
493	경상북도 경주시 교동	216-1	답	1,863.7		1,863.7
494	경상북도 경주시 교동	177-7	답	427.8		427.8
495	경상북도 경주시 교동	108-1	답	670.3		670.3
496	경상북도 경주시 교동	177-8	답	622.0		622.0
497	경상북도 경주시 교동	97	묘	141.4		141.4
498	경상북도 경주시 교동	213	답	399.5		399.5
499	경상북도 경주시 교동	178	답	726.0		726.0
500	경상북도 경주시 교동	106	답	683.7		683.7
501	경상북도 경주시 교동	198-2	구	221.9		221.9
502	경상북도 경주시 교동	199-2	구	190.7		190.7
503	경상북도 경주시 교동	170-2	답	1,318.5		1,318.5
504	경상북도 경주시 교동	197-2	구	161.4		161.4
505	경상북도 경주시 교동	108-2	답	592.8		592.8
506	경상북도 경주시 교동	180-6	답	1,751.7		1,751.7
507	경상북도 경주시 교동	180-2	답	1,009.0		1,009.0
508	경상북도 경주시 교동	230	답	1,517.5		1,517.5
509	경상북도 경주시 교동	222-1	구	87.4		87.4
510	경상북도 경주시 교동	192-1	전	854.9		854.9
511	경상북도 경주시 교동	222-2	답	284.2		284.2
512	경상북도 경주시 교동	177-10	대	313.6		313.6
513	경상북도 경주시 교동	산3-2	임	20,883.5		20,883.5
514	경상북도 경주시 교동	223-3	답	1,031.2		1,031.2
515	경상북도 경주시 교동	228-1	답	740.9		740.9
516	경상북도 경주시 교동	194	답	853.5		853.5
517	경상북도 경주시 교동	229-1	답	278.7		278.7
518	경상북도 경주시 교동	181-1	답	1,276.8		1,276.8
519	경상북도 경주시 교동	195-3	답	270.2		270.2
520	경상북도 경주시 교동	169-1	답	387.9		387.9
521	경상북도 경주시 교동	111	대	299.7		299.7
522	경상북도 경주시 교동	195-2	답	57.2		57.2
523	경상북도 경주시 교동	182-1	답	1,016.5		1,016.5
524	경상북도 경주시 교동	193	답	1,893.9		1,893.9
525	경상북도 경주시 교동	183-1	답	693.6		693.6
526	경상북도 경주시 교동	139	대	688.1		688.1
527	경상북도 경주시 교동	113	전	93.5		93.5
528	경상북도 경주시 교동	188-1	답	868.8		868.8
529	경상북도 경주시 교동	191	전	1,949.4		1,949.4
530	경상북도 경주시 교동	139-1	대	748.9		748.9
531	경상북도 경주시 교동	118	대	292.7		292.7
532	경상북도 경주시 교동	231-1	답	274.2		274.2
533	경상북도 경주시 교동	232-1	답	3.4		3.4
534	경상북도 경주시 교동	180-4	구	214.6		214.6
535	경상북도 경주시 교동	286	도	39.4		39.4
536	경상북도 경주시 교동	189	답	1,451.3		1,451.3
537	경상북도 경주시 교동	119	대	750.3		750.3
538	경상북도 경주시 교동	185	대	412.4		412.4
539	경상북도 경주시 교동	126	전	111.9		111.9
540	경상북도 경주시 교동	140	대	337.1		337.1
541	경상북도 경주시 교동	187-2	전	1,192.4		1,192.4
542	경상북도 경주시 교동	187-1	답	1,300.5		1,300.5
543	경상북도 경주시 교동	188-2	답	560.7		560.7
544	경상북도 경주시 교동	139-3	답	2.5		2.5
545	경상북도 경주시 교동	127-1	도	33.2		33.2
546	경상북도 경주시 교동	138-3	대	528.9		528.9
547	경상북도 경주시 교동	125	대	255.9		255.9
548	경상북도 경주시 교동	127	대	517.7		517.7
549	경상북도 경주시 교동	231-3	답	1,242.5		1,242.5
550	경상북도 경주시 교동	181-3	전	176.8		176.8
551	경상북도 경주시 교동	138-2	대	501.4		501.4
552	경상북도 경주시 교동	산2	임	1,689.9		1,689.9
553	경상북도 경주시 교동	130	답	351.9		351.9
554	경상북도 경주시 교동	134	답	305.0		305.0

연번	소재지	지번	지목	전체면적(㎡)	지정면적(㎡)	
					세계유산구역	세계유산완충구역
555	경상북도 경주시 교동	131	답	211.0		211.0
556	경상북도 경주시 교동	132-1	답	446.3		446.3
557	경상북도 경주시 교동	135	답	562.8		562.8
558	경상북도 경주시 교동	182-2	구	120.8		120.8
559	경상북도 경주시 교동	128	대	279.8		279.8
560	경상북도 경주시 교동	190	답	2,371.4		2,371.4
561	경상북도 경주시 교동	138-1	도	37.7		37.7
562	경상북도 경주시 교동	산1	임	6,536.5		6,536.5
563	경상북도 경주시 교동	184-1	대	463.7		463.7
564	경상북도 경주시 교동	123-1	도	17.0		17.0
565	경상북도 경주시 교동	123	대	313.1		313.1
566	경상북도 경주시 교동	133-2	답	512.8		512.8
567	경상북도 경주시 교동	121-4	도	49.2		49.2
568	경상북도 경주시 교동	226	전	776.3		776.3
569	경상북도 경주시 교동	121-1	대	839.3		839.3
570	경상북도 경주시 교동	226-2	전	642.7		642.7
571	경상북도 경주시 교동	132-2	대	259.1		259.1
572	경상북도 경주시 교동	124-5	대	407.0		407.0
573	경상북도 경주시 교동	250-1	답	442.9		442.9
574	경상북도 경주시 교동	124-1	대	308.5		308.5
575	경상북도 경주시 교동	산1-2	임	103.3		103.3
576	경상북도 경주시 교동	186	답	1,591.2		1,591.2
577	경상북도 경주시 교동	242-2	답	2,755.4		2,755.4
578	경상북도 경주시 교동	122-1	대	501.2		501.2
579	경상북도 경주시 교동	238-1	답	1,052.4		1,052.4
580	경상북도 경주시 교동	239	답	1,536.2		1,536.2
581	경상북도 경주시 교동	249-2	답	196.1		196.1
582	경상북도 경주시 교동	254-5	답	1,529.7		1,529.7
583	경상북도 경주시 교동	254-4	도	12.8		12.8
584	경상북도 경주시 교동	254-6	도	33.0		33.0
585	경상북도 경주시 교동	254-3	대	535.4		535.4
586	경상북도 경주시 교동	241-1	답	1,339.2		1,339.2
587	경상북도 경주시 교동	249-1	답	2,518.4		2,518.4
588	경상북도 경주시 교동	124-4	대	87.2		87.2
589	경상북도 경주시 교동	249-3	답	1,667.1		1,667.1
590	경상북도 경주시 교동	242-1	답	1,108.3		1,108.3
591	경상북도 경주시 교동	산1-1	임	297.7		297.7
592	경상북도 경주시 교동	240	답	1,055.1		1,055.1
593	경상북도 경주시 교동	234-1	답	1,468.0		1,468.0
594	경상북도 경주시 교동	237-1	답	1,771.8		1,771.8
595	경상북도 경주시 교동	241-2	답	816.6		816.6
596	경상북도 경주시 교동	250-2	답	319.0		319.0
597	경상북도 경주시 교동	235	답	789.0		789.0
598	경상북도 경주시 교동	238-2	답	1,054.6		1,054.6
599	경상북도 경주시 교동	256	답	310.7		310.7
600	경상북도 경주시 교동	산4	임	34,616.0		34,616.0
601	경상북도 경주시 교동	262-1	대	183.5		183.5
602	경상북도 경주시 교동	254-2	답	1,170.2		1,170.2
603	경상북도 경주시 교동	234-2	전	1,452.0		1,452.0
604	경상북도 경주시 교동	237-2	답	1,191.0		1,191.0
605	경상북도 경주시 교동	255	전	83.0		83.0
606	경상북도 경주시 교동	265	대	185.5		185.5
607	경상북도 경주시 교동	253-1	답	2,861.2		2,861.2
608	경상북도 경주시 교동	251-1	답	652.9		652.9
609	경상북도 경주시 교동	266	대	155.5		155.5
610	경상북도 경주시 교동	0-3	가	37.9		37.9
611	경상북도 경주시 교동	269-2	대	508.0		508.0
612	경상북도 경주시 교동	269-5	대	424.9		424.9
613	경상북도 경주시 교동	269-3	도	118.1		118.1
614	경상북도 경주시 교동	269-1	답	541.7		541.7
615	경상북도 경주시 교동	252-1	답	2,768.8		2,768.8
616	경상북도 경주시 교동	246-2	구	42.4		42.4
617	경상북도 경주시 교동	246-3	답	2,150.7		2,150.7
618	경상북도 경주시 교동	272	답	4,583.2		4,583.2
619	경상북도 경주시 교동	270-3	대	435.5		435.5
620	경상북도 경주시 교동	270-1	답	1,844.7		1,844.7

연번	소재지	지번	지목	전체면적(㎡)	지정면적(㎡)	
					세계유산구역	세계유산완충구역
621	경상북도 경주시 교동	271-1	답	1,766.2		1,766.2
622	경상북도 경주시 교동	252-2	구	55.3		55.3
623	경상북도 경주시 교동	273-2	답	1,117.0		1,117.0
624	경상북도 경주시 교동	273-1	답	1,032.7		1,032.7
625	경상북도 경주시 교동	243	답	10,214.8		10,214.8
626	경상북도 경주시 구황동	883-34	대	1,593.5		279.6
627	경상북도 경주시 교동	110-3	전	27.3		27.3
628	경상북도 경주시 교동	110-2	전	622.6		622.6
629	경상북도 경주시 구황동	883-1	천	128,118.4		17,977.4
630	경상북도 경주시 구황동	883-85	제	2,127.1		547.8
631	경상북도 경주시 구황동	883-86	제	640.4		539.0
632	경상북도 경주시 구황동	883-60	잡	763.0		350.2
633	경상북도 경주시 구황동	883-99	잡	486.7		260.7
634	경상북도 경주시 구황동	883-84	잡	1,644.4		1,575.8
635	경상북도 경주시 구황동	883-100	잡	35.4		35.4
636	경상북도 경주시 구황동	873-8	대	144.2		52.9
637	경상북도 경주시 구황동	883-54	도	5,954.6	1,229.3	4,725.3
638	경상북도 경주시 구황동	290-1	임	3,038.0		206.2
639	경상북도 경주시 구황동	872-7	도	65.8		65.8
640	경상북도 경주시 구황동	870-9	잡	458.4		458.4
641	경상북도 경주시 구황동	870-5	도	673.6	147.2	526.4
642	경상북도 경주시 구황동	883-55	천	1,631.6	1,631.6	
643	경상북도 경주시 구황동	307-1	잡	1,212.9	1,212.9	
644	경상북도 경주시 구황동	883-10	도	11,910.1	755.4	11,032.3
645	경상북도 경주시 구황동	870-7	도	340.6	87.6	253.0
646	경상북도 경주시 구황동	308-1	답	125.7	125.7	
647	경상북도 경주시 구황동	870-8	답	48.2	48.2	
648	경상북도 경주시 구황동	869-3	도	914.0	172.2	741.8
649	경상북도 경주시 구황동	306-1	답	545.7	545.7	
650	경상북도 경주시 구황동	306-2	답	10,181.9	10,181.9	
651	경상북도 경주시 구황동	869-4	답	123.8	123.8	
652	경상북도 경주시 구황동	295-2	잡	624.9	624.9	
653	경상북도 경주시 구황동	295-5	도	170.0	170.0	
654	경상북도 경주시 구황동	295-1	도	1,035.0	704.0	331.0
655	경상북도 경주시 구황동	868-3	도	1,211.7	211.5	1,000.2
656	경상북도 경주시 구황동	295-3	잡	224.8	224.8	
657	경상북도 경주시 구황동	295-4	잡	264.2	264.2	
658	경상북도 경주시 구황동	295-6	잡	1,095.1	1,095.1	
659	경상북도 경주시 구황동	309-2	구	133.3	133.3	
660	경상북도 경주시 구황동	305-2	구	347.5	347.5	
661	경상북도 경주시 구황동	297	답	2,164.7	2,164.7	
662	경상북도 경주시 구황동	857-48	도	648.6		460.4
663	경상북도 경주시 구황동	298-2	천	12.4	12.4	
664	경상북도 경주시 구황동	300	답	3,181.6	3,181.6	
665	경상북도 경주시 구황동	290-6	도	1,395.9		924.7
666	경상북도 경주시 구황동	868-2	구	84.3	20.4	63.9
667	경상북도 경주시 구황동	298-1	제	6.3	6.3	
668	경상북도 경주시 구황동	843-1	전	983.2		983.2
669	경상북도 경주시 구황동	294-1	잡	263.4	263.4	
670	경상북도 경주시 구황동	840-1	전	1,070.6		1,070.6
671	경상북도 경주시 구황동	296-4	전	1,742.2	1,742.2	
672	경상북도 경주시 구황동	839-1	답	332.5		332.5
673	경상북도 경주시 구황동	293-1	잡	1,258.0	1,258.0	
674	경상북도 경주시 구황동	310-5	구	63.5	63.5	
675	경상북도 경주시 구황동	839-11	도	1,641.6	283.0	1,358.6
676	경상북도 경주시 구황동	310-4	구	77.9	77.9	
677	경상북도 경주시 구황동	838-2	답	1,804.5	1,804.5	
678	경상북도 경주시 구황동	294-2	잡	91.2	91.2	
679	경상북도 경주시 구황동	311-1	총	1,582.7	1,582.7	
680	경상북도 경주시 구황동	294-3	잡	296.6	296.6	
681	경상북도 경주시 구황동	290-7	도	124.2		101.8
682	경상북도 경주시 구황동	857-7	대	303.3		5.2
683	경상북도 경주시 구황동	291-1	잡	1,349.0		1,349.0
684	경상북도 경주시 구황동	840-4	전	400.9		31.6
685	경상북도 경주시 구황동	883-41	잡	2,781.8		2,781.8
686	경상북도 경주시 구황동	857-5	대	714.7		393.7

연번	소재지	지번	지목	전체면적(㎡)	지정면적(㎡)	
					세계유산구역	세계유산완충구역
687	경상북도 경주시 구황동	857-18	대	201.7		52.5
688	경상북도 경주시 구황동	844-2	도	114.1		103.6
689	경상북도 경주시 구황동	857-20	대	280.5		157.9
690	경상북도 경주시 구황동	857-65	대	381.3		245.9
691	경상북도 경주시 구황동	857-67	대	26.5		8.1
692	경상북도 경주시 구황동	857-64	대	44.2		24.9
693	경상북도 경주시 구황동	857-88	도	34.8		26.5
694	경상북도 경주시 구황동	857-9	도	65.0		36.5
695	경상북도 경주시 구황동	292-2	잡	790.1	790.1	
696	경상북도 경주시 구황동	840-7	대	649.3		649.3
697	경상북도 경주시 구황동	293-3	도	24.0	24.0	
698	경상북도 경주시 구황동	851-9	대	174.7		79.4
699	경상북도 경주시 구황동	840-6	도	42.1		42.1
700	경상북도 경주시 구황동	301-3	구	126.2	126.2	
701	경상북도 경주시 구황동	857-71	도	82.9		69.8
702	경상북도 경주시 구황동	849-6	대	179.4		97.3
703	경상북도 경주시 구황동	303	답	1,744.4	1,744.4	
704	경상북도 경주시 구황동	292-3	답	3,378.5	3,378.5	
705	경상북도 경주시 구황동	304-1	답	1,217.6	1,217.6	
706	경상북도 경주시 구황동	857-60	대	5.8		5.8
707	경상북도 경주시 구황동	857-8	대	172.4		163.8
708	경상북도 경주시 구황동	840-12	전	1,427.5		1,427.5
709	경상북도 경주시 구황동	843-2	도	76.0		76.0
710	경상북도 경주시 구황동	840-3	도	38.7		38.7
711	경상북도 경주시 구황동	849-12	전	180.3		145.6
712	경상북도 경주시 구황동	857-66	대	90.2		90.2
713	경상북도 경주시 구황동	857-63	대	130.4		130.4
714	경상북도 경주시 구황동	845-1	도	2.7		2.7
715	경상북도 경주시 구황동	292-1	잡	448.1	448.1	
716	경상북도 경주시 구황동	851-10	대	164.9		164.9
717	경상북도 경주시 구황동	857-72	도	49.2		49.2
718	경상북도 경주시 구황동	840-2	도	63.4		63.4
719	경상북도 경주시 구황동	849-13	대	187.0		187.0
720	경상북도 경주시 구황동	301-1	답	2,603.6	2,603.6	
721	경상북도 경주시 구황동	857-21	대	286.4		286.4
722	경상북도 경주시 구황동	857-22	대	577.3		577.3
723	경상북도 경주시 구황동	857-40	대	108.4		108.4
724	경상북도 경주시 구황동	857-23	대	272.4		272.4
725	경상북도 경주시 구황동	840-9	전	198.9		198.9
726	경상북도 경주시 구황동	840-5	도	454.5		454.5
727	경상북도 경주시 구황동	851-6	대	165.5		165.5
728	경상북도 경주시 구황동	839-2	도	112.7	72.8	39.9
729	경상북도 경주시 구황동	849-8	전	190.1		190.1
730	경상북도 경주시 구황동	839-8	도	243.9	22.2	221.7
731	경상북도 경주시 구황동	857-80	대	214.6		214.6
732	경상북도 경주시 구황동	849-14	대	201.2		201.2
733	경상북도 경주시 구황동	857-41	대	224.2		224.2
734	경상북도 경주시 구황동	838-6	대	67.7	67.7	
735	경상북도 경주시 구황동	838-4	도	24.4	24.4	
736	경상북도 경주시 구황동	857-24	대	153.4		153.4
737	경상북도 경주시 구황동	857-25	대	182.2		182.2
738	경상북도 경주시 구황동	292-4	도	10.2	10.2	
739	경상북도 경주시 구황동	839-5	잡	996.6	996.6	
740	경상북도 경주시 구황동	291-6	잡	468.0		468.0
741	경상북도 경주시 구황동	851-7	대	167.8		167.8
742	경상북도 경주시 구황동	839-9	잡	141.5	141.5	
743	경상북도 경주시 구황동	857-33	대	237.2		237.2
744	경상북도 경주시 구황동	849-9	대	236.2		236.2
745	경상북도 경주시 구황동	883-13	잡	290.0	290.0	
746	경상북도 경주시 구황동	840-11	전	227.2		227.2
747	경상북도 경주시 구황동	857-32	도	78.4		78.4
748	경상북도 경주시 구황동	857-74	도	68.7		68.7
749	경상북도 경주시 구황동	0-4	가	49.0	49.0	
750	경상북도 경주시 구황동	857-37	대	143.5		143.5
751	경상북도 경주시 구황동	838-5	대	450.3	450.3	
752	경상북도 경주시 구황동	843-7	도	25.5		25.5

연번	소재지	지번	지목	전체면적(㎡)	지정면적(㎡)	
					세계유산구역	세계유산완충구역
753	경상북도 경주시 구황동	857-29	대	254.8		254.8
754	경상북도 경주시 구황동	857-26	도	55.0		55.0
755	경상북도 경주시 구황동	839-6	도	61.0	27.5	33.5
756	경상북도 경주시 구황동	899-1	구	334.9	334.9	
757	경상북도 경주시 구황동	857-28	대	229.5		229.5
758	경상북도 경주시 구황동	841-1	도	420.2	42.4	377.8
759	경상북도 경주시 구황동	842-2	도	199.7		199.7
760	경상북도 경주시 구황동	842-1	대	69.2		69.2
761	경상북도 경주시 구황동	857-43	도	49.5		49.5
762	경상북도 경주시 구황동	847	대	184.5		184.5
763	경상북도 경주시 구황동	857-76	대	232.5		232.5
764	경상북도 경주시 구황동	852	대	407.5		407.5
765	경상북도 경주시 구황동	311-3	대	261.4	261.4	
766	경상북도 경주시 구황동	857-75	도	106.0		106.0
767	경상북도 경주시 구황동	853-1	대	212.0		212.0
768	경상북도 경주시 구황동	857-34	대	285.0		285.0
769	경상북도 경주시 구황동	857-44	대	64.7		64.7
770	경상북도 경주시 구황동	857-35	대	166.1		166.1
771	경상북도 경주시 구황동	857-87	대	243.3		243.3
772	경상북도 경주시 구황동	304-2	도	12.1	12.1	
773	경상북도 경주시 구황동	301-2	답	564.7	564.7	
774	경상북도 경주시 구황동	883-72	공	203.2		203.2
775	경상북도 경주시 구황동	857-89	대	99.7		99.7
776	경상북도 경주시 구황동	315-3	도	311.2	311.2	
777	경상북도 경주시 구황동	857-86	도	49.6		49.6
778	경상북도 경주시 구황동	315-1	도	270.2	270.2	
779	경상북도 경주시 구황동	857-45	대	281.7		281.7
780	경상북도 경주시 구황동	315-2	사	9,685.4	9,683.0	2.4
781	경상북도 경주시 구황동	857-85	도	68.0		68.0
782	경상북도 경주시 구황동	905	도	683.2	145.8	537.4
783	경상북도 경주시 구황동	302-2	도	124.5	124.5	
784	경상북도 경주시 구황동	302-1	답	387.8	387.8	
785	경상북도 경주시 구황동	831-6	도	177.5		177.5
786	경상북도 경주시 구황동	857-84	도	4.5		4.5
787	경상북도 경주시 구황동	831-2	전	24.8		24.8
788	경상북도 경주시 구황동	854-1	구	205.6		205.6
789	경상북도 경주시 구황동	825-1	구	63.5		63.5
790	경상북도 경주시 구황동	821-1	도	197.7		197.7
791	경상북도 경주시 구황동	856-1	도	130.9		130.9
792	경상북도 경주시 구황동	855-1	구	16.5		16.5
793	경상북도 경주시 구황동	831-3	도	533.3		533.3
794	경상북도 경주시 구황동	855-3	도	58.5		58.5
795	경상북도 경주시 구황동	829-2	전	164.2		164.2
796	경상북도 경주시 구황동	825-5	도	48.8		48.8
797	경상북도 경주시 구황동	848-3	도	1,147.0		1,147.0
798	경상북도 경주시 구황동	821-2	도	167.6		167.6
799	경상북도 경주시 구황동	885-5	도	431.2	431.2	
800	경상북도 경주시 구황동	854-2	답	35.2		35.2
801	경상북도 경주시 구황동	854-6	도	13.6		13.6
802	경상북도 경주시 구황동	835-3	구	491.1	491.1	
803	경상북도 경주시 구황동	854-3	도	988.3	94.8	893.5
804	경상북도 경주시 구황동	856-2	도	220.2		220.2
805	경상북도 경주시 구황동	831-4	구	222.5	165.1	57.4
806	경상북도 경주시 구황동	383-7	답	309.0	309.0	
807	경상북도 경주시 구황동	383-4	답	363.9	363.9	
808	경상북도 경주시 구황동	382-3	도	1,091.5	1,091.5	
809	경상북도 경주시 구황동	382-4	도	329.1	329.1	
810	경상북도 경주시 구황동	382-5	답	2,816.3	2,816.3	
811	경상북도 경주시 구황동	383-2	도	283.1		283.1
812	경상북도 경주시 구황동	812	사	15,085.4	15,085.4	
813	경상북도 경주시 구황동	835-4	사	610.0	610.0	
814	경상북도 경주시 구황동	822-1	도	106.4	28.1	78.3
815	경상북도 경주시 구황동	383-9	천	556.7		556.7
816	경상북도 경주시 구황동	823-1	도	45.6	31.5	14.1
817	경상북도 경주시 구황동	822-2	구	100.2	100.2	
818	경상북도 경주시 구황동	821-4	구	214.5	185.4	29.1

연번	소재지	지번	지목	전체면적(㎡)	지정면적(㎡)	
					세계유산구역	세계유산완충구역
819	경상북도 경주시 구황동	823-2	구	85.2	85.2	
820	경상북도 경주시 구황동	830-1	도	180.8	10.2	170.6
821	경상북도 경주시 구황동	825-3	구	98.3	98.3	
822	경상북도 경주시 구황동	830-2	구	277.6	227.3	50.3
823	경상북도 경주시 구황동	382-1	도	154.5	154.5	
824	경상북도 경주시 구황동	854-4	구	148.9	148.9	
825	경상북도 경주시 구황동	822-3	전	393.4	393.4	
826	경상북도 경주시 구황동	823-3	전	117.0	117.0	
827	경상북도 경주시 구황동	829-4	구	178.2	178.2	
828	경상북도 경주시 구황동	383-3	도	1,110.8	53.5	876.4
829	경상북도 경주시 구황동	825-4	답	366.6	366.6	
830	경상북도 경주시 구황동	383-6	도	348.0	0.6	311.6
831	경상북도 경주시 구황동	854-5	사	245.5	245.5	
832	경상북도 경주시 구황동	824	답	190.6	190.6	
833	경상북도 경주시 구황동	384-2	도	51.5	5.9	45.6
834	경상북도 경주시 구황동	384-1	도	87.2	18.5	68.7
835	경상북도 경주시 구황동	380	사	1,230.0	1,230.0	
836	경상북도 경주시 구황동	381	답	2,730.7	2,730.7	
837	경상북도 경주시 구황동	384-3	답	2,122.6	2,122.6	
838	경상북도 경주시 구황동	820-2	도	110.2		110.2
839	경상북도 경주시 구황동	820-1	답	1,185.9	1,185.9	
840	경상북도 경주시 구황동	837-2	구	129.0	129.0	
841	경상북도 경주시 구황동	835-2	사	7,195.3	7,195.3	
842	경상북도 경주시 구황동	826	답	1,429.2	1,429.2	
843	경상북도 경주시 구황동	383-10	답	361.8		361.8
844	경상북도 경주시 구황동	383-5	전	2,632.7		2,337.3
845	경상북도 경주시 구황동	837-3	답	9.2	9.2	
846	경상북도 경주시 구황동	836-2	구	213.3	213.3	
847	경상북도 경주시 구황동	832	사	4,171.8	4,171.8	
848	경상북도 경주시 구황동	378	사	2,152.9	2,152.9	
849	경상북도 경주시 구황동	819-1	답	1,880.3	1,880.3	
850	경상북도 경주시 구황동	379	답	4,055.4	4,055.4	
851	경상북도 경주시 구황동	318-2	구	554.3	554.3	
852	경상북도 경주시 구황동	385-1	답	3,307.4	3,307.4	
853	경상북도 경주시 구황동	388	전	1,885.3		56.1
854	경상북도 경주시 구황동	387	전	1,873.0		1,873.0
855	경상북도 경주시 구황동	818-1	답	1,613.0	1,613.0	
856	경상북도 경주시 구황동	386-6	답	334.6		334.6
857	경상북도 경주시 구황동	386-1	전	947.9		947.9
858	경상북도 경주시 구황동	817-1	답	808.2	808.2	
859	경상북도 경주시 구황동	385-3	답	678.7	678.7	
860	경상북도 경주시 구황동	386-5	답	42.0	42.0	
861	경상북도 경주시 구황동	389-2	답	448.1		83.7
862	경상북도 경주시 구황동	817-11	대	169.4	169.4	
863	경상북도 경주시 구황동	817-9	대	211.7	211.7	
864	경상북도 경주시 구황동	817-7	대	216.8	216.8	
865	경상북도 경주시 구황동	817-4	대	207.0	207.0	
866	경상북도 경주시 구황동	817-12	대	125.9	125.9	
867	경상북도 경주시 구황동	817-10	대	173.1	173.1	
868	경상북도 경주시 구황동	817-8	대	173.4	173.4	
869	경상북도 경주시 구황동	817-6	대	173.6	173.6	
870	경상북도 경주시 구황동	370	답	1,647.0	1,647.0	
871	경상북도 경주시 구황동	391-2	전	3,286.9		2,820.3
872	경상북도 경주시 구황동	392-4	답	205.8		205.8
873	경상북도 경주시 구황동	392-3	답	206.2	206.2	
874	경상북도 경주시 구황동	320-3	사	2,606.6	2,606.6	
875	경상북도 경주시 구황동	366-1	답	2,651.4	2,651.4	
876	경상북도 경주시 구황동	366-2	답	811.4	811.4	
877	경상북도 경주시 구황동	817-2	구	220.1	208.9	11.2
878	경상북도 경주시 구황동	320-4	전	141.2	141.2	
879	경상북도 경주시 구황동	815-2	구	119.1	119.1	
880	경상북도 경주시 구황동	320-5	구	137.8	137.8	
881	경상북도 경주시 구황동	817-3	답	61.2	42.4	18.8
882	경상북도 경주시 구황동	789-1	구	26.2	26.2	
883	경상북도 경주시 구황동	782-1	사	2,408.1	2,408.1	
884	경상북도 경주시 구황동	781	사	3,054.8	3,036.9	17.9

연번	소재지	지번	지목	전체면적(㎡)	지정면적(㎡)	
					세계유산구역	세계유산완충구역
885	경상북도 경주시 구황동	326-3	사	9,277.7	9,277.7	
886	경상북도 경주시 구황동	779-2	도	1,252.9		1,252.9
887	경상북도 경주시 구황동	322-3	구	517.3	517.3	
888	경상북도 경주시 구황동	369	답	866.0	866.0	
889	경상북도 경주시 구황동	393-1	전	490.8		490.8
890	경상북도 경주시 구황동	393-4	답	183.4		183.4
891	경상북도 경주시 구황동	883-44	공	27,789.5		3,367.4
892	경상북도 경주시 구황동	393-3	답	17.8	17.8	
893	경상북도 경주시 구황동	365-3	도	397.6	52.3	345.3
894	경상북도 경주시 구황동	782-2	사	2,067.1	2,067.1	
895	경상북도 경주시 구황동	372	답	2,032.9	2,032.9	
896	경상북도 경주시 구황동	399-2	답	868.4		536.1
897	경상북도 경주시 구황동	394-1	전	1,057.7		1,057.7
898	경상북도 경주시 구황동	365-2	답	390.7	390.7	
899	경상북도 경주시 구황동	365-4	도	408.6	143.7	264.9
900	경상북도 경주시 구황동	397	답	2,477.6		2,477.6
901	경상북도 경주시 구황동	327-1	구	122.4	122.4	
902	경상북도 경주시 구황동	326-1	구	114.3	114.3	
903	경상북도 경주시 구황동	327-3	구	116.0	116.0	
904	경상북도 경주시 구황동	367	답	495.3	495.3	
905	경상북도 경주시 구황동	783-1	답	2,261.8	2,261.8	
906	경상북도 경주시 구황동	375-2	구	32.6	32.6	
907	경상북도 경주시 구황동	375-5	구	450.2	450.2	
908	경상북도 경주시 구황동	364-2	도	641.2	148.8	492.4
909	경상북도 경주시 구황동	364-1	답	1,784.0	1,784.0	
910	경상북도 경주시 구황동	375-6	사	1,901.0	1,901.0	
911	경상북도 경주시 구황동	784-1	사	1,363.2	1,363.2	
912	경상북도 경주시 구황동	806-2	대	141.2	141.2	
913	경상북도 경주시 구황동	806-4	전	2,316.8	2,316.8	
914	경상북도 경주시 구황동	373	답	1,812.2	1,812.2	
915	경상북도 경주시 구황동	398-2	답	606.8		433.9
916	경상북도 경주시 구황동	363	답	2,907.2	2,907.2	
917	경상북도 경주시 구황동	397-1	답	19.1		19.1
918	경상북도 경주시 구황동	805-2	사	1,355.1	1,355.1	
919	경상북도 경주시 구황동	362-1	도	534.7	138.9	395.8
920	경상북도 경주시 구황동	374-3	구	320.5	320.5	
921	경상북도 경주시 구황동	362-2	답	192.6	192.6	
922	경상북도 경주시 구황동	395-1	답	631.4		631.4
923	경상북도 경주시 구황동	395-3	답	189.6		189.6
924	경상북도 경주시 구황동	396	답	720.6		720.6
925	경상북도 경주시 구황동	780	사	467.8	467.8	
926	경상북도 경주시 구황동	325-2	전	150.1	150.1	
927	경상북도 경주시 구황동	804-3	사	442.1	442.1	
928	경상북도 경주시 구황동	804-4	사	1,875.3	1,875.3	
929	경상북도 경주시 구황동	406	답	6,780.4		1,129.1
930	경상북도 경주시 구황동	374-2	구	67.2	67.2	
931	경상북도 경주시 구황동	360-1	답	32.0		32.0
932	경상북도 경주시 구황동	361-1	답	2,511.9	2,511.9	
933	경상북도 경주시 구황동	359	답	2,113.8		2,113.8
934	경상북도 경주시 구황동	354-1	사	203.7	203.7	
935	경상북도 경주시 구황동	354-3	사	2,130.6	2,130.6	
936	경상북도 경주시 구황동	328	사	2,524.1	2,524.1	
937	경상북도 경주시 구황동	754-1	사	74.4	74.4	
938	경상북도 경주시 구황동	753-1	사	28.6	28.6	
939	경상북도 경주시 구황동	358-4	답	641.2		641.2
940	경상북도 경주시 구황동	755-1	사	8.1	8.1	
941	경상북도 경주시 구황동	335	대	1,046.4	1,046.4	
942	경상북도 경주시 구황동	804-2	공	35.6	35.6	
943	경상북도 경주시 구황동	336	사	761.0	761.0	
944	경상북도 경주시 구황동	772	사	25,543.4	25,543.4	
945	경상북도 경주시 구황동	339	전	277.9	277.9	
946	경상북도 경주시 구황동	778-2	도	613.6		613.6
947	경상북도 경주시 구황동	355-1	답	423.1	423.1	
948	경상북도 경주시 구황동	355-4	답	2,724.1	2,724.1	
949	경상북도 경주시 구황동	358-1	답	1,165.9		1,165.9
950	경상북도 경주시 구황동	353	답	2,289.2	2,289.2	



연번	소재지	지번	지목	전체면적(㎡)	지정면적(㎡)	
					세계유산구역	세계유산완충구역
951	경상북도 경주시 구황동	341	대	196.6	196.6	
952	경상북도 경주시 구황동	407	답	807.3		386.7
953	경상북도 경주시 구황동	420	사	10,100.6	10,100.6	
954	경상북도 경주시 구황동	342	대	525.9	525.9	
955	경상북도 경주시 구황동	408	답	501.3		501.3
956	경상북도 경주시 구황동	346-1	사	7,025.6	7,025.6	
957	경상북도 경주시 구황동	356-5	구	52.7	52.7	
958	경상북도 경주시 구황동	356-3	구	499.3	499.3	
959	경상북도 경주시 구황동	356-4	답	1,091.0	1,091.0	
960	경상북도 경주시 구황동	355-2	답	2,309.7	2,309.7	
961	경상북도 경주시 구황동	356-2	답	617.6	617.6	
962	경상북도 경주시 구황동	357-5	답	253.3		253.3
963	경상북도 경주시 구황동	737	사	4,208.2	4,208.2	
964	경상북도 경주시 구황동	418	답	2,721.2	2,721.2	
965	경상북도 경주시 구황동	419	사	1,582.6	1,582.6	
966	경상북도 경주시 구황동	357-2	구	242.4	200.6	41.8
967	경상북도 경주시 구황동	417	답	2,116.4	2,116.4	
968	경상북도 경주시 구황동	416-2	답	1,661.6	1,661.6	
969	경상북도 경주시 구황동	416-1	구	14.6	14.6	
970	경상북도 경주시 구황동	907	구	325.5	325.5	
971	경상북도 경주시 구황동	415-2	구	288.9	7.9	281.0
972	경상북도 경주시 구황동	415-1	도	108.6		108.6
973	경상북도 경주시 구황동	708-3	사	45.4	45.4	
974	경상북도 경주시 구황동	415-3	답	169.1	169.1	
975	경상북도 경주시 구황동	708-4	사	2,467.8	2,467.8	
976	경상북도 경주시 구황동	708-1	사	1,893.7	1,893.7	
977	경상북도 경주시 구황동	710	사	2,497.9	2,497.9	
978	경상북도 경주시 구황동	729-2	사	12,645.1	12,645.1	
979	경상북도 경주시 구황동	414-2	구	35.4		35.4
980	경상북도 경주시 구황동	461-1	답	1,738.2	1,738.2	
981	경상북도 경주시 구황동	463-3	답	104.3	104.3	
982	경상북도 경주시 구황동	463-4	도	476.0	83.9	392.1
983	경상북도 경주시 구황동	901	구	944.9	944.9	
984	경상북도 경주시 구황동	463-2	구	241.4		241.4
985	경상북도 경주시 구황동	459	답	2,743.6	2,743.6	
986	경상북도 경주시 구황동	708-2	사	2,869.7	2,869.7	
987	경상북도 경주시 구황동	704-1	사	1,007.3	1,007.3	
988	경상북도 경주시 구황동	707	사	3,461.6	3,461.6	
989	경상북도 경주시 구황동	462-8	답	393.8		393.8
990	경상북도 경주시 구황동	462-7	답	930.2		774.4
991	경상북도 경주시 구황동	462-17	도	8,380.0	779.5	6,391.5
992	경상북도 경주시 구황동	461-2	답	1,980.5	1,980.5	
993	경상북도 경주시 구황동	462-11	구	261.1		261.1
994	경상북도 경주시 구황동	729-4	답	2,201.4	2,201.4	
995	경상북도 경주시 구황동	464-2	답	1,106.4		180.9
996	경상북도 경주시 구황동	461-3	답	1,971.9	1,971.9	
997	경상북도 경주시 구황동	460	답	1,168.6	1,168.6	
998	경상북도 경주시 구황동	462-2	답	54.4		54.4
999	경상북도 경주시 구황동	462-14	답	1,192.5		1,192.5
1000	경상북도 경주시 구황동	462-13	구	219.5		219.5
1001	경상북도 경주시 구황동	462-28	답	127.1		127.1
1002	경상북도 경주시 구황동	462-4	답	873.1		873.1
1003	경상북도 경주시 구황동	900	도	206.0	206.0	
1004	경상북도 경주시 구황동	462-20	답	238.5	238.5	
1005	경상북도 경주시 구황동	429	답	1,013.3	1,013.3	
1006	경상북도 경주시 구황동	428	답	4,574.1	4,574.1	
1007	경상북도 경주시 구황동	427-1	답	1,995.9	1,995.9	
1008	경상북도 경주시 구황동	458-1	답	2,218.7	2,218.7	
1009	경상북도 경주시 구황동	426	답	1,420.1	1,420.1	
1010	경상북도 경주시 구황동	723	답	1,125.1	1,125.1	
1011	경상북도 경주시 구황동	458-4	답	1,623.1	1,623.1	
1012	경상북도 경주시 구황동	711	사	2,476.4	2,476.4	
1013	경상북도 경주시 구황동	728	답	1,692.9	1,692.9	
1014	경상북도 경주시 구황동	727	답	1,816.7	1,816.7	
1015	경상북도 경주시 구황동	462-15	구	235.9		235.9
1016	경상북도 경주시 구황동	462-16	답	898.2		898.2

연번	소재지	지번	지목	전체면적(㎡)	지정면적(㎡)	
					세계유산구역	세계유산완충구역
1017	경상북도 경주시 구황동	430	답	1,156.9	1,156.9	
1018	경상북도 경주시 구황동	712	사	2,673.3	2,673.3	
1019	경상북도 경주시 구황동	458-2	답	2,512.2	2,512.2	
1020	경상북도 경주시 구황동	458-3	답	4,018.1	4,018.1	
1021	경상북도 경주시 구황동	462-3	답	2,169.8		2,169.8
1022	경상북도 경주시 구황동	722-1	답	1,961.3	1,961.3	
1023	경상북도 경주시 구황동	462-9	답	465.8	465.8	
1024	경상북도 경주시 구황동	722-2	답	2,340.7	2,340.7	
1025	경상북도 경주시 구황동	724	답	546.4	546.4	
1026	경상북도 경주시 구황동	714	사	2,396.3	2,396.3	
1027	경상북도 경주시 구황동	705-1	사	989.0	989.0	
1028	경상북도 경주시 구황동	706-1	사	1,880.4	1,880.4	
1029	경상북도 경주시 구황동	464-5	답	209.9		76.4
1030	경상북도 경주시 구황동	713	사	1,742.5	1,742.5	
1031	경상북도 경주시 구황동	706-2	사	1,256.0	1,256.0	
1032	경상북도 경주시 구황동	703-3	철	1,526.7	1,526.7	
1033	경상북도 경주시 구황동	704-6	도	25.4		25.4
1034	경상북도 경주시 구황동	726	답	2,659.1	2,659.1	
1035	경상북도 경주시 구황동	704-8	도	40.5		40.5
1036	경상북도 경주시 구황동	704-4	답	454.0	454.0	
1037	경상북도 경주시 구황동	464-6	답	946.5		613.3
1038	경상북도 경주시 구황동	468-6	답	1,490.6		973.5
1039	경상북도 경주시 구황동	715-1	사	1,721.9	1,721.9	
1040	경상북도 경주시 구황동	462-22	도	22.7		22.7
1041	경상북도 경주시 구황동	894	도	3,002.1		237.7
1042	경상북도 경주시 구황동	457	답	3,238.1		3,238.1
1043	경상북도 경주시 구황동	431	답	3,725.4		3,725.4
1044	경상북도 경주시 구황동	703-7	도	143.9		143.9
1045	경상북도 경주시 구황동	703-4	답	1,672.9	1,672.9	
1046	경상북도 경주시 구황동	702-1	사	2,863.1	2,863.1	
1047	경상북도 경주시 구황동	454	답	3,409.0		3,409.0
1048	경상북도 경주시 구황동	451	답	2,096.9		2,096.9
1049	경상북도 경주시 구황동	450-1	답	2,275.2		2,275.2
1050	경상북도 경주시 구황동	470	답	2,526.7		316.2
1051	경상북도 경주시 구황동	450-6	답	169.0		169.0
1052	경상북도 경주시 구황동	450-2	답	347.2		347.2
1053	경상북도 경주시 구황동	721	답	2,286.1		2,286.1
1054	경상북도 경주시 구황동	715-2	구	213.8		213.8
1055	경상북도 경주시 구황동	433-2	답	1,777.6		1,777.6
1056	경상북도 경주시 구황동	434	답	1,419.4		1,419.4
1057	경상북도 경주시 구황동	699-2	답	151.2	151.2	
1058	경상북도 경주시 구황동	703-5	구	22.1		22.1
1059	경상북도 경주시 구황동	699-6	구	192.9		192.9
1060	경상북도 경주시 구황동	701-1	답	1,846.2		1,846.2
1061	경상북도 경주시 구황동	694-2	철	2,791.1		2,156.0
1062	경상북도 경주시 구황동	716-1	답	2,450.0		2,450.0
1063	경상북도 경주시 구황동	717	답	4,118.9		4,018.0
1064	경상북도 경주시 구황동	453	답	1,182.2		1,182.2
1065	경상북도 경주시 구황동	699-8	도	134.3		134.3
1066	경상북도 경주시 구황동	455	답	2,882.2		2,586.5
1067	경상북도 경주시 구황동	472	답	2,953.5		552.8
1068	경상북도 경주시 구황동	720-3	답	1,339.8		1,339.8
1069	경상북도 경주시 구황동	433-1	답	2,096.3		1,911.9
1070	경상북도 경주시 구황동	701-3	답	39.4		39.4
1071	경상북도 경주시 구황동	432-1	답	523.4		523.4
1072	경상북도 경주시 구황동	432-2	답	467.4		467.4
1073	경상북도 경주시 구황동	449-3	답	605.1		605.1
1074	경상북도 경주시 구황동	698	답	680.2		680.2
1075	경상북도 경주시 구황동	700-2	답	647.6		647.6
1076	경상북도 경주시 구황동	720-4	답	3,135.0		1,748.3
1077	경상북도 경주시 구황동	699-1	답	644.6		644.6
1078	경상북도 경주시 구황동	433-3	답	2,033.8		1,813.4
1079	경상북도 경주시 구황동	718	답	2,398.4		2,398.4
1080	경상북도 경주시 구황동	456	답	1,848.4		1,327.3
1081	경상북도 경주시 구황동	699-9	도	219.2		219.2
1082	경상북도 경주시 구황동	696-1	답	1,789.4		1,789.4

연번	소재지	지번	지목	전체면적(㎡)	지정면적(㎡)	
					세계유산구역	세계유산완충구역
1083	경상북도 경주시 구황동	720-1	답	1,689.6		703.2
1084	경상북도 경주시 구황동	448-4	답	286.5		181.1
1085	경상북도 경주시 구황동	452-13	답	1,153.0		209.7
1086	경상북도 경주시 구황동	452-14	답	254.3		254.3
1087	경상북도 경주시 구황동	452-9	답	238.2		238.2
1088	경상북도 경주시 구황동	696-5	답	2,657.9		2,335.0
1089	경상북도 경주시 구황동	696-4	답	845.5		747.8
1090	경상북도 경주시 구황동	719	답	1,584.2		1,010.7
1091	경상북도 경주시 구황동	720-5	답	2,690.5		1,001.0
1092	경상북도 경주시 구황동	433-4	사	621.0		298.7
1093	경상북도 경주시 구황동	452-15	답	243.8		54.0
1094	경상북도 경주시 구황동	696-7	도	23.8		23.8
1095	경상북도 경주시 구황동	452-6	답	229.7		41.9
1096	경상북도 경주시 구황동	452-2	답	251.6		75.6
1097	경상북도 경주시 구황동	449-2	답	529.2		24.8
1098	경상북도 경주시 구황동	696-2	답	1,785.8		1,785.8
1099	경상북도 경주시 구황동	695-2	답	1,366.2		118.3
1100	경상북도 경주시 구황동	696-6	답	1,520.2		1,520.2
1101	경상북도 경주시 구황동	694-3	답	2,326.2		1,004.0
1102	경상북도 경주시 구황동	894-2	도	504.0		227.2
1103	경상북도 경주시 구황동	678	답	4,911.2		4,911.2
1104	경상북도 경주시 구황동	680	답	2,832.1		1,443.0
1105	경상북도 경주시 구황동	693	답	1,463.4		1,463.4
1106	경상북도 경주시 구황동	960	도	373.6		373.6
1107	경상북도 경주시 구황동	679-3	답	2,001.1		1,757.7
1108	경상북도 경주시 구황동	677-1	답	1,777.0		1,777.0
1109	경상북도 경주시 구황동	677-4	구	46.9		46.9
1110	경상북도 경주시 구황동	677-2	구	231.7		231.7
1111	경상북도 경주시 구황동	677-3	답	65.5		65.5
1112	경상북도 경주시 구황동	903-1	도	586.3		141.8
1113	경상북도 경주시 구황동	0-18	가	9.9		9.9
1114	경상북도 경주시 구황동	675-1	답	3,004.4		537.9
1115	경상북도 경주시 구황동	676-3	답	1,274.8		1,274.8
1116	경상북도 경주시 구황동	676-2	구	333.6		333.6
1117	경상북도 경주시 구황동	676-5	구	35.6		35.6
1118	경상북도 경주시 구황동	675-3	구	12.5		12.5
1119	경상북도 경주시 구황동	676-6	답	263.7		263.7
1120	경상북도 경주시 구황동	674-1	답	2,583.1		77.4
1121	경상북도 경주시 구황동	674-7	구	88.4		27.4
1122	경상북도 경주시 구황동	674-3	구	595.4		162.9
1123	경상북도 경주시 구황동	674-10	답	636.3		590.9
1124	경상북도 경주시 구황동	674-5	답	316.8		316.8
1125	경상북도 경주시 구황동	674-8	답	1,148.5		1,148.5
1126	경상북도 경주시 구황동	673	답	895.8		895.8
1127	경상북도 경주시 구황동	672-2	답	3,995.4		1,657.2
1128	경상북도 경주시 구황동	617	답	1,237.5		240.8
1129	경상북도 경주시 구황동	618	답	1,720.0		10.1
1130	경상북도 경주시 구황동	838-1	대	45.1	45.1	
1131	경상북도 경주시 교동	224	전	2,334.6		2,334.6
1132	경상북도 경주시 교동	94-3	답	1,661.4		1,661.4
1133	경상북도 경주시 교동	94-4	답	305.2		305.2
1134	경상북도 경주시 구황동	821-3	도	720.9	82.4	638.5
1135	경상북도 경주시 구황동	382-2	답	651.9	651.9	
1136	경상북도 경주시 교동	83-2	전	293.6		193.8
1137	경상북도 경주시 교동	16-3	대	198.4		198.4
1138	경상북도 경주시 교동	16-1	대	1,339.3		1,016.1
1139	경상북도 경주시 교동	56-8	대	10.7		10.7
1140	경상북도 경주시 구황동	699-11	답	49.4		49.4
1141	경상북도 경주시 교동	28-1	사	273.6	273.6	
1142	경상북도 경주시 교동	95-3	답	144.9		144.9
1143	경상북도 경주시 교동	96-1	답	41.7		41.7
1144	경상북도 경주시 교동	109	답	944.0		944.0
1145	경상북도 경주시 교동	109-1	답	4.9		4.9
1146	경상북도 경주시 구황동	697	답	1,545.5		1,545.5
1147	경상북도 경주시 교동	174-1	전	163.6		163.6
1148	경상북도 경주시 교동	64-16	대	13.6		13.6

연번	소재지	지번	지목	전체면적(㎡)	지정면적(㎡)	
					세계유산구역	세계유산완충구역
1149	경상북도 경주시 구황동	699-3	답	1,145.7		1,145.7
1150	경상북도 경주시 구황동	844-1	전	442.5		442.5
1151	경상북도 경주시 교동	56-5	대	243.9		243.9
1152	경상북도 경주시 교동	136-1	답	718.3		718.3
1153	경상북도 경주시 교동	136	답	967.0		967.0
1154	경상북도 경주시 구황동	699-10	답	68.2		68.2
1155	경상북도 경주시 구황동	699-7	답	1,434.0		1,434.0
1156	경상북도 경주시 교동	83-5	전	192.9		192.9
1157	경상북도 경주시 교동	120-1	전	256.2		256.2
1158	경상북도 경주시 교동	120-3	전	5.7		5.7
1159	경상북도 경주시 교동	120-4	전	5.9		5.9
1160	경상북도 경주시 구황동	696-8	답	30.4		30.4
1161	경상북도 경주시 구황동	806-3	대	304.6	304.6	
1162	경상북도 경주시 구황동	816-1	답	1,046.7	1,046.7	
1163	경상북도 경주시 구황동	906-2	도	523.4		523.4
1164	경상북도 경주시 구황동	906	도	3,798.4	251.3	3,547.1
1165	경상북도 경주시 구황동	674-6	답	294.3		235.8
1166	경상북도 경주시 구황동	899	구	2,075.6	1,266.4	638.6
1167	경상북도 경주시 구황동	898-1	도	5,903.7	2,346.8	1,693.4
1168	경상북도 경주시 구황동	383-1	도	68.0		68.0
1169	경상북도 경주시 구황동	319-3	구	141.5	141.5	
1170	경상북도 경주시 교동	38-3	사	1,266.6	1,266.6	
1171	경상북도 경주시 교동	22-2	사	1,745.8	1,745.8	
1172	경상북도 경주시 교동	202-2	도	969.4		969.4
1173	경상북도 경주시 교동	92-2	도	266.3		266.3
1174	경상북도 경주시 교동	92-3	도	87.9		87.9
1175	경상북도 경주시 교동	116	대	331.0		331.0
1176	경상북도 경주시 구황동	299	답	1,841.1	1,841.1	
1177	경상북도 경주시 구황동	839-3	도	85.4	55.3	30.1
1178	경상북도 경주시 구황동	829-3	도	915.2	75.5	839.7
1179	경상북도 경주시 구황동	383-8	도	383.0	119.0	264.0
1180	경상북도 경주시 구황동	787-1	구	6.9	6.9	
1181	경상북도 경주시 구황동	338	전	523.9	523.9	
1182	경상북도 경주시 구황동	355-3	구	414.7	414.7	
1183	경상북도 경주시 구황동	427-2	답	2,537.7	2,537.7	
1184	경상북도 경주시 구황동	452-16	답	331.0		44.8
1185	경상북도 경주시 구황동	853	대	177.6		177.6
1186	경상북도 경주시 구황동	872-2	답	700.8		700.8
1187	경상북도 경주시 구황동	827-1	구	54.3	54.3	
1188	경상북도 경주시 구황동	906-1	철	125.5		125.5
1189	경상북도 경주시 교동	56-6	도	16.2		16.2
1190	경상북도 경주시 교동	56-1	대	345.0		345.0
1191	경상북도 경주시 교동	114-1	도	34.7		34.7
1192	경상북도 경주시 교동	114	대	233.7		233.7
1193	경상북도 경주시 교동	133-1	답	505.8		505.8
1194	경상북도 경주시 교동	267-1	도	28.5		28.5
1195	경상북도 경주시 구황동	853-3	도	15.0		15.0
1196	경상북도 경주시 교동	86-1	전	22.8		22.8
1197	경상북도 경주시 구황동	414-4	답	162.3		162.3
1198	경상북도 경주시 구황동	414-1	답	2,941.6		2,941.6
1199	경상북도 경주시 구황동	463-6	답	266.9		174.1
1200	경상북도 경주시 구황동	463-1	답	1,422.5		863.3
1201	경상북도 경주시 구황동	409-4	답	82.3		82.3
1202	경상북도 경주시 구황동	409-2	답	3,363.6		2,399.3
1203	경상북도 경주시 구황동	409-1	답	2,608.1		38.6
1204	경상북도 경주시 구황동	872-9	답	15.7		4.3
1205	경상북도 경주시 구황동	872-8	대	702.1		382.1
1206	경상북도 경주시 교동	124-7	도	14.7		14.7
1207	경상북도 경주시 교동	124-6	도	0.8		0.8
1208	경상북도 경주시 교동	124-2	대	212.4		212.4
1209	경상북도 경주시 교동	144-1	답	93.9		93.9
1210	경상북도 경주시 교동	144	답	1,150.3		1,150.3
1211	경상북도 경주시 구황동	376-1	사	9,266.7	9,266.7	
1212	경상북도 경주시 구황동	312	중	5,500.1	5,500.1	
1213	경상북도 경주시 구황동	857-47	대	314.9		314.9
1214	경상북도 경주시 교동	122	대	274.0		274.0

연번	소재지	지번	지목	전체면적(㎡)	지정면적(㎡)	
					세계유산구역	세계유산완충구역
1215	경상북도 경주시 교동	122-2	대	430.3		430.3
1216	경상북도 경주시 교동	56-7	대	27.0		27.0
1217	경상북도 경주시 교동	56-4	대	349.0		349.0
1218	경상북도 경주시 교동	149	답	703.3		703.3
1219	경상북도 경주시 교동	149-1	답	759.2		759.2
1220	경상북도 경주시 교동	146-1	답	36.0		36.0
1221	경상북도 경주시 교동	147-1	답	495.1		495.1
1222	경상북도 경주시 교동	147	답	2,507.2		2,507.2
1223	경상북도 경주시 교동	145-1	답	85.2		85.2
1224	경상북도 경주시 교동	148-1	답	1,510.8		1,510.8
1225	경상북도 경주시 교동	148-3	답	44.9		44.9
1226	경상북도 경주시 교동	64-10	대	648.1		648.1
1227	경상북도 경주시 교동	64-12	대	847.0		757.2
1228	경상북도 경주시 교동	65-2	대	239.0		24.1
1229	경상북도 경주시 교동	156-5	전	976.5		976.5
1230	경상북도 경주시 교동	155-3	전	264.7		264.7
1231	경상북도 경주시 교동	153-10	전	1,143.7		1,143.7
1232	경상북도 경주시 교동	153-9	전	259.2		259.2
1233	경상북도 경주시 교동	157-4	답	305.9		305.9
1234	경상북도 경주시 교동	157-5	답	254.0		254.0
1235	경상북도 경주시 교동	175-3	전	29.8		29.8
1236	경상북도 경주시 교동	175-4	전	185.0		185.0
1237	경상북도 경주시 교동	162-8	대	109.8		109.8
1238	경상북도 경주시 교동	158-3	전	75.1		75.1
1239	경상북도 경주시 교동	158-2	전	1,706.6		1,706.6
1240	경상북도 경주시 교동	160-2	전	425.9		425.9
1241	경상북도 경주시 교동	161-2	전	646.5		646.5
1242	경상북도 경주시 교동	202-4	답	498.8		498.8
1243	경상북도 경주시 교동	162-4	대	358.4		358.4
1244	경상북도 경주시 교동	160-3	전	140.8		140.8
1245	경상북도 경주시 교동	161-4	전	104.6		104.6
1246	경상북도 경주시 교동	161-3	전	254.0		254.0
1247	경상북도 경주시 교동	162-5	전	422.4		422.4
1248	경상북도 경주시 교동	162-6	전	280.6		280.6
1249	경상북도 경주시 교동	162-2	전	1,240.3		1,240.3
1250	경상북도 경주시 교동	163-4	전	237.7		237.7
1251	경상북도 경주시 교동	163-3	전	847.5		847.5
1252	경상북도 경주시 교동	164-5	전	514.6		514.6
1253	경상북도 경주시 교동	164-4	전	246.5		246.5
1254	경상북도 경주시 교동	164-3	전	844.1		844.1
1255	경상북도 경주시 교동	165-7	답	921.0		921.0
1256	경상북도 경주시 교동	165-6	답	583.7		583.7
1257	경상북도 경주시 교동	200-5	답	525.6		525.6
1258	경상북도 경주시 교동	200-4	답	264.4		264.4
1259	경상북도 경주시 교동	200-3	답	915.2		915.2
1260	경상북도 경주시 교동	202-5	답	1,008.6		1,008.6
1261	경상북도 경주시 교동	202-3	답	1,142.4		1,142.4
1262	경상북도 경주시 교동	203-8	답	290.9		290.9
1263	경상북도 경주시 교동	203-4	답	122.9		122.9
1264	경상북도 경주시 교동	203-6	답	1,186.2		1,186.2
1265	경상북도 경주시 교동	203-5	답	236.9		236.9
1266	경상북도 경주시 교동	203-7	답	198.8		198.8
1267	경상북도 경주시 교동	206-6	답	84.3		84.3
1268	경상북도 경주시 교동	206-5	답	1,319.6		1,319.6
1269	경상북도 경주시 구황동	704-7	도	71.8		71.8
1270	경상북도 경주시 교동	55-2	대	479.1		479.1
1271	경상북도 경주시 교동	55	대	602.7		602.7
1272	경상북도 경주시 구황동	848-1	전	633.9		633.9
1273	경상북도 경주시 교동	168-2	구	1,930.9		1,930.9
1274	경상북도 경주시 교동	181-2	구	1,253.6		1,253.6
1275	경상북도 경주시 교동	271-2	구	114.4		114.4
1276	경상북도 경주시 교동	214-3	구	734.7		734.7
1277	경상북도 경주시 교동	223-2	구	1,600.8		1,600.8
1278	경상북도 경주시 교동	241-3	구	28.6		28.6
1279	경상북도 경주시 교동	245-2	구	169.4		169.4
1280	경상북도 경주시 교동	251-2	구	115.8		115.8

연번	소재지	지번	지목	전체면적(㎡)	지정면적(㎡)	
					세계유산구역	세계유산완충구역
1281	경상북도 경주시 교동	64-11	대	806.0		806.0
1282	경상북도 경주시 구황동	840-13	대	589.3		589.3
1283	경상북도 경주시 교동	65	대	619.8		320.6
1284	경상북도 경주시 교동	83-4	도	121.4		65.9
1285	경상북도 경주시 교동	124-8	도	5.1		5.1
1286	경상북도 경주시 교동	124-9	도	2.4		2.4
1287	경상북도 경주시 교동	124-3	대	358.3		358.3
1288	경상북도 경주시 교동	137-6	도	68.5		68.5
1289	경상북도 경주시 구황동	885-6	도	11,376.7	17.4	351.1
1290	경상북도 경주시 구황동	315-4	사	11,612.3	11,612.3	
1291	경상북도 경주시 구황동	384-7	도	4,948.9	502.5	4,446.4
1292	경상북도 경주시 구황동	868-6	답	15.8		15.8
1293	경상북도 경주시 구황동	869-5	답	31.8		31.8
1294	경상북도 경주시 교동	166	답	1,239.4		1,239.4
1295	경상북도 경주시 교동	166-1	답	777.3		777.3
1296	경상북도 경주시 교동	168-1	답	806.8		806.8
1297	경상북도 경주시 교동	168-3	답	421.6		421.6
1298	경상북도 경주시 구황동	844-8	대	223.1		92.3
1299	경상북도 경주시 구황동	869-2	대	1,179.4		1,179.4
1300	경상북도 경주시 구황동	868-1	대	1,342.2		1,342.2
1301	경상북도 경주시 구황동	868-5	도	1.7		1.7
1302	경상북도 경주시 구황동	702-4	철	38.4		38.4
1303	경상북도 경주시 구황동	702-5	철	7.7	7.7	
1304	경상북도 경주시 구황동	703-2	철	14.1		14.1
1305	경상북도 경주시 구황동	703-6	철	14.4	14.4	
1306	경상북도 경주시 구황동	857-82	대	311.9		311.9
1307	경상북도 경주시 교동	217-1	답	2,194.3		2,194.3
1308	경상북도 경주시 교동	137-5	대	464.2		464.2
1309	경상북도 경주시 교동	137-7	도	36.5		36.5
1310	경상북도 경주시 교동	226-1	전	3,435.6		3,435.6
1311	경상북도 경주시 교동	226-3	전	1,523.5		1,523.5
1312	경상북도 경주시 교동	138-4	대	457.4		457.4
1313	경상북도 경주시 교동	138-7	도	29.2		29.2
1314	경상북도 경주시 교동	192	전	753.0		753.0
1315	경상북도 경주시 교동	192-2	전	419.1		419.1
1316	경상북도 경주시 구황동	872-3	답	191.5		122.4
1317	경상북도 경주시 교동	57-18	도	22.6		22.6
1318	경상북도 경주시 교동	57-8	대	371.9		371.9
1319	경상북도 경주시 교동	57-19	도	27.9		27.9
1320	경상북도 경주시 구황동	871	수	2,034.1		2,034.1
1321	경상북도 경주시 구황동	857-39	대	251.7		251.7
1322	경상북도 경주시 구황동	857-92	도	13.9		13.9
1323	경상북도 경주시 구황동	361-3	도	3,741.3	547.2	3,194.1
1324	경상북도 경주시 구황동	358-3	전	523.0	523.0	
1325	경상북도 경주시 구황동	840-8	대	199.1		199.1
1326	경상북도 경주시 구황동	840-14	도	34.4		34.4
1327	경상북도 경주시 교동	95-2	답	928.2		928.2
1328	경상북도 경주시 교동	95-4	답	5.3		5.3
1329	경상북도 경주시 교동	96	답	365.7		365.7
1330	경상북도 경주시 구황동	866-5	구	59.8		38.9
1331	경상북도 경주시 구황동	867-5	답	288.3		288.3
1332	경상북도 경주시 구황동	870-11	도	24.9		24.9
1333	경상북도 경주시 구황동	870-4	대	470.6		470.6
1334	경상북도 경주시 구황동	857-61	대	254.7		254.7
1335	경상북도 경주시 구황동	857-93	대	10.1		10.1
1336	경상북도 경주시 교동	83-6	대	280.9		16.0
1337	경상북도 경주시 교동	86	대	786.8		786.8
1338	경상북도 경주시 교동	86-2	대	758.8		758.8
1339	경상북도 경주시 교동	115	대	455.7		455.7
1340	경상북도 경주시 구황동	770-1	사	9,834.2	9,592.2	242.0
1341	경상북도 경주시 구황동	770-3	사	226.0	217.9	8.1
1342	경상북도 경주시 구황동	770-4	사	21.2	21.2	
1343	경상북도 경주시 구황동	779-1	사	644.7	423.3	221.4
1344	경상북도 경주시 구황동	784-2	사	753.5	753.5	
1345	경상북도 경주시 구황동	783-3	답	418.2	418.2	
1346	경상북도 경주시 구황동	783-2	답	1,534.8	1,534.8	

연번	소재지	지번	지목	전체면적(㎡)	지정면적(㎡)	
					세계유산구역	세계유산완충구역
1347	경상북도 경주시 구황동	784-3	사	436.4	436.4	
1348	경상북도 경주시 구황동	786-1	사	11,986.9	11,986.9	
1349	경상북도 경주시 구황동	785-3	답	2.8	2.8	
1350	경상북도 경주시 구황동	785	답	1,580.6	1,580.6	
1351	경상북도 경주시 구황동	785-1	답	20.8	20.8	
1352	경상북도 경주시 구황동	785-4	답	905.2	905.2	
1353	경상북도 경주시 구황동	786-3	사	19,621.5	19,621.5	
1354	경상북도 경주시 구황동	786-5	사	131.2	131.2	
1355	경상북도 경주시 구황동	786-4	사	1,408.2	1,408.2	
1356	경상북도 경주시 구황동	885-9	도	35.8		35.8
1357	경상북도 경주시 구황동	885-10	도	470.4	465.9	4.5
1358	경상북도 경주시 구황동	885-1	도	11,413.1	10,755.5	454.6
1359	경상북도 경주시 구황동	885-11	도	65.9	65.9	
1360	경상북도 경주시 교동	115-1	도	25.1		25.1
1361	경상북도 경주시 구황동	867-6	답	697.7		150.9
1362	경상북도 경주시 구황동	867-7	답	660.6		271.1
1363	경상북도 경주시 구황동	448-1	답	1,355.4		798.1
1364	경상북도 경주시 구황동	447-1	답	1,433.3		212.7
1365	경상북도 경주시 교동	145-2	답	1,965.2		1,965.2
1366	경상북도 경주시 교동	145-3	답	542.9		542.9
1367	경상북도 경주시 교동	157-7	답	153.1		153.1
1368	경상북도 경주시 교동	157-2	답	784.5		784.5
1369	경상북도 경주시 교동	157-8	답	156.4		156.4
1370	경상북도 경주시 교동	173-2	답	1,670.1		1,670.1
1371	경상북도 경주시 구황동	857-42	대	324.2		324.2
1372	경상북도 경주시 구황동	857-96	대	6.2		6.2
1373	경상북도 경주시 교동	264	대	319.8		319.8
1374	경상북도 경주시 교동	104-2	차	3,557.1		3,557.1
1375	경상북도 경주시 교동	153-7	차	1,056.1		1,056.1
1376	경상북도 경주시 교동	153-5	차	8,249.9		8,249.9
1377	경상북도 경주시 교동	155-2	차	1,710.2		1,710.2
1378	경상북도 경주시 교동	156-4	차	1,621.0		1,621.0
1379	경상북도 경주시 교동	156-2	차	463.7		463.7
1380	경상북도 경주시 구황동	867-1	대	668.7		668.7
1381	경상북도 경주시 교동	145	답	555.7		555.7
1382	경상북도 경주시 교동	145-4	답	61.8		61.8
1383	경상북도 경주시 교동	82-9	답	14.2		14.2
1384	경상북도 경주시 교동	82-6	답	661.0		661.0
1385	경상북도 경주시 교동	82-11	답	18.7		18.7
1386	경상북도 경주시 교동	82-7	답	662.1		662.1
1387	경상북도 경주시 교동	143	답	1,659.4		1,659.4
1388	경상북도 경주시 교동	263	대	494.1		494.1
1389	경상북도 경주시 교동	232-3	답	1,376.3		1,376.3
1390	경상북도 경주시 교동	232-4	답	1,376.3		1,376.3
1391	경상북도 경주시 교동	82-2	대	730.7		730.7
1392	경상북도 경주시 교동	82-8	도	6.1		6.1
1393	경상북도 경주시 구황동	903	도	9,820.6		1,270.1
1394	경상북도 경주시 교동	275	구	3,252.5	3,252.5	
1395	경상북도 경주시 구황동	867-4	대	660.7		506.6
1396	경상북도 경주시 구황동	869-6	도	20.3		20.3
1397	경상북도 경주시 구황동	867-3	대	660.6		660.6
1398	경상북도 경주시 교동	153-4	답	3,172.5		3,172.5

○ 경주시 남산동(1)

연번	소재지	지번	지목	전체면적(㎡)	지정면적(㎡)	
					세계유산구역	세계유산완충구역
1	경상북도 경주시 남산동	1164-35	전	313.4		313.4
2	경상북도 경주시 남산동	1164-18	제	1,286.3		1,286.3
3	경상북도 경주시 남산동	1164-10	제	446.4		446.4
4	경상북도 경주시 남산동	1164-27	제	180.7		180.7
5	경상북도 경주시 남산동	671-12	구	39.4		39.4
6	경상북도 경주시 남산동	720-2	대	566.0		566.0
7	경상북도 경주시 남산동	709-2	전	10,534.9		10,534.9
8	경상북도 경주시 남산동	1156-222	전	132.1		132.1
9	경상북도 경주시 남산동	717-4	전	4.0		4.0

연번	소재지	지번	지목	전체면적(㎡)	지정면적(㎡)	
					세계유산구역	세계유산완충구역
10	경상북도 경주시 남산동	671-14	구	11.2		11.2
11	경상북도 경주시 남산동	150	답	365.3		365.3
12	경상북도 경주시 남산동	1166-2	도	29.7		29.7
13	경상북도 경주시 남산동	151-1	답	2,056.4		2,056.4
14	경상북도 경주시 남산동	155-1	답	1,891.8		1,891.8
15	경상북도 경주시 남산동	671-6	구	83.2		83.2
16	경상북도 경주시 남산동	155-3	답	1,877.8		1,877.8
17	경상북도 경주시 남산동	372-2	답	1,395.7		1,395.7
18	경상북도 경주시 남산동	1156-229	도	1,505.7		1,505.7
19	경상북도 경주시 남산동	154-5	답	1,969.3		1,969.3
20	경상북도 경주시 남산동	155-5	답	1,869.7		1,869.7
21	경상북도 경주시 남산동	154-6	답	1,939.8		1,939.8
22	경상북도 경주시 남산동	160	답	1,995.0		1,995.0
23	경상북도 경주시 남산동	376	답	1,838.9		1,838.9
24	경상북도 경주시 남산동	380	답	1,949.6		1,949.6
25	경상북도 경주시 남산동	160-2	답	1,582.2		1,582.2
26	경상북도 경주시 남산동	376-1	답	1,855.0		1,855.0
27	경상북도 경주시 남산동	159-2	답	1,339.9		1,339.9
28	경상북도 경주시 남산동	163-3	답	4,016.0		4,016.0
29	경상북도 경주시 남산동	380-3	답	971.6		971.6
30	경상북도 경주시 남산동	157-3	답	1,128.4		1,128.4
31	경상북도 경주시 남산동	160-4	답	1,986.0		1,986.0
32	경상북도 경주시 남산동	157-14	답	841.5		841.5
33	경상북도 경주시 남산동	163-4	답	1,976.9		1,976.9
34	경상북도 경주시 남산동	379	답	1,738.5		1,738.5
35	경상북도 경주시 남산동	163-5	답	1,630.1		1,630.1
36	경상북도 경주시 남산동	157-6	답	1,922.6		1,922.6
37	경상북도 경주시 남산동	160-7	답	1,971.1		1,971.1
38	경상북도 경주시 남산동	617-4	구	20.3		20.3
39	경상북도 경주시 남산동	8-1	답	495.8		495.8
40	경상북도 경주시 남산동	598-1	답	1,991.9		1,991.9
41	경상북도 경주시 남산동	8-4	답	804.1		804.1
42	경상북도 경주시 남산동	756-3	진	46.6		46.6
43	경상북도 경주시 남산동	768-1	도	14.1		14.1
44	경상북도 경주시 남산동	388	답	990.6		990.6
45	경상북도 경주시 남산동	160-9	답	2,423.5		2,423.5
46	경상북도 경주시 남산동	8-2	답	1,317.1		1,317.1
47	경상북도 경주시 남산동	768-3	도	6.2		6.2
48	경상북도 경주시 남산동	388-2	답	1,839.3		1,839.3
49	경상북도 경주시 남산동	601-1	답	1,999.6		1,999.6
50	경상북도 경주시 남산동	698-3	답	1,588.9		1,588.9
51	경상북도 경주시 남산동	388-3	답	331.5		331.5
52	경상북도 경주시 남산동	601-2	답	2,012.6		2,012.6
53	경상북도 경주시 남산동	157-11	답	3,932.6		3,932.6
54	경상북도 경주시 남산동	11	답	3,101.1		3,101.1
55	경상북도 경주시 남산동	166	답	1,628.6		1,628.6
56	경상북도 경주시 남산동	158-3	답	1,613.2		1,613.2
57	경상북도 경주시 남산동	11-3	잡	27.9		27.9
58	경상북도 경주시 남산동	775-5	도	4.9		4.9
59	경상북도 경주시 남산동	165-2	답	946.4		946.4
60	경상북도 경주시 남산동	157-12	답	2,362.0		2,362.0
61	경상북도 경주시 남산동	601-5	답	1,966.6		1,966.6
62	경상북도 경주시 남산동	158-5	답	1,340.0		1,340.0
63	경상북도 경주시 남산동	165-1	답	1,948.9		1,948.9
64	경상북도 경주시 남산동	783-1	도	80.2		80.2
65	경상북도 경주시 남산동	237	답	2,054.4		2,054.4
66	경상북도 경주시 남산동	234	답	1,080.9		1,080.9
67	경상북도 경주시 남산동	595-1	답	299.2		299.2
68	경상북도 경주시 남산동	607-1	답	2,041.8		2,041.8
69	경상북도 경주시 남산동	630-6	구	25.8		25.8
70	경상북도 경주시 남산동	781-2	임	17.3		17.3
71	경상북도 경주시 남산동	167-1	답	1,675.1		1,675.1
72	경상북도 경주시 남산동	234-4	답	614.4		614.4
73	경상북도 경주시 남산동	607-2	답	1,987.7		1,987.7
74	경상북도 경주시 남산동	594-1	답	669.3		669.3
75	경상북도 경주시 남산동	781	대	628.9		628.9



연번	소재지	지번	지목	전체면적(㎡)	지정면적(㎡)	
					세계유산구역	세계유산완충구역
76	경상북도 경주시 남산동	237-1	답	885.5		885.5
77	경상북도 경주시 남산동	237-4	답	873.5		873.5
78	경상북도 경주시 남산동	594-2	답	248.0		248.0
79	경상북도 경주시 남산동	604-1	답	1,604.5		1,604.5
80	경상북도 경주시 남산동	237-5	답	1,391.4		1,391.4
81	경상북도 경주시 남산동	610	구	30.6		30.6
82	경상북도 경주시 남산동	604-3	답	633.3		633.3
83	경상북도 경주시 남산동	604-2	답	413.8		413.8
84	경상북도 경주시 남산동	234-6	답	295.8		295.8
85	경상북도 경주시 남산동	233-3	답	2,354.5		2,354.5
86	경상북도 경주시 남산동	234-7	답	619.6		619.6
87	경상북도 경주시 남산동	233-4	답	3,016.3		3,016.3
88	경상북도 경주시 남산동	237-12	답	958.8		958.8
89	경상북도 경주시 남산동	565-3	답	1,961.5		1,961.5
90	경상북도 경주시 남산동	561	답	775.7		775.7
91	경상북도 경주시 남산동	563-1	답	1,172.9		1,172.9
92	경상북도 경주시 남산동	589-3	답	496.5		496.5
93	경상북도 경주시 남산동	833-5	도	21.9		21.9
94	경상북도 경주시 남산동	830-1	전	35.1		35.1
95	경상북도 경주시 남산동	833-6	전	93.4		93.4
96	경상북도 경주시 남산동	587-1	답	18.4		18.4
97	경상북도 경주시 남산동	171-3	답	2,182.0		2,182.0
98	경상북도 경주시 남산동	22-3	답	2,943.7		2,943.7
99	경상북도 경주시 남산동	236-2	답	1,120.9		1,120.9
100	경상북도 경주시 남산동	554-1	답	168.5		168.5
101	경상북도 경주시 남산동	670-9	구	1,564.3		1,564.3
102	경상북도 경주시 남산동	558-2	답	981.9		981.9
103	경상북도 경주시 남산동	22-4	답	3,051.9		3,051.9
104	경상북도 경주시 남산동	236-9	답	515.9		515.9
105	경상북도 경주시 남산동	670-6	도	826.4		826.4
106	경상북도 경주시 남산동	22-5	답	2,873.1		2,873.1
107	경상북도 경주시 남산동	556-2	답	413.1		413.1
108	경상북도 경주시 남산동	239-3	답	3,024.4		3,024.4
109	경상북도 경주시 남산동	238-3	답	3,018.2		3,018.2
110	경상북도 경주시 남산동	239-2	답	1,486.0		1,486.0
111	경상북도 경주시 남산동	573-1	답	1,575.3		1,575.3
112	경상북도 경주시 남산동	241	답	2,394.7		2,394.7
113	경상북도 경주시 남산동	22-9	답	1,688.6		1,688.6
114	경상북도 경주시 남산동	569-4	답	940.4		940.4
115	경상북도 경주시 남산동	241-2	답	1,808.2		1,808.2
116	경상북도 경주시 남산동	571-2	답	1,939.7		1,939.7
117	경상북도 경주시 남산동	42-2	답	3,007.4		3,007.4
118	경상북도 경주시 남산동	579-1	답	935.8		935.8
119	경상북도 경주시 남산동	247	답	1,573.0		1,573.0
120	경상북도 경주시 남산동	579-3	답	988.6		988.6
121	경상북도 경주시 남산동	575-3	답	575.6		575.6
122	경상북도 경주시 남산동	579-4	답	1,011.3		1,011.3
123	경상북도 경주시 남산동	239-10	답	1,171.8		1,171.8
124	경상북도 경주시 남산동	578-2	답	1,016.3		1,016.3
125	경상북도 경주시 남산동	583-1	답	405.4		405.4
126	경상북도 경주시 남산동	583-4	구	25.8		25.8
127	경상북도 경주시 남산동	247-3	답	710.1		710.1
128	경상북도 경주시 남산동	583-5	답	923.7		923.7
129	경상북도 경주시 남산동	583-2	답	831.0		831.0
130	경상북도 경주시 남산동	244	답	2,813.8		2,813.8
131	경상북도 경주시 남산동	416-1	답	2,033.1		2,033.1
132	경상북도 경주시 남산동	577-7	구	6.8		6.8
133	경상북도 경주시 남산동	577-8	구	64.1		64.1
134	경상북도 경주시 남산동	248-1	답	1,796.7		1,796.7
135	경상북도 경주시 남산동	413	답	100.9		100.9
136	경상북도 경주시 남산동	422-1	답	2,197.0		2,197.0
137	경상북도 경주시 남산동	407-1	답	127.1		127.1
138	경상북도 경주시 남산동	45-2	답	1,758.8		1,758.8
139	경상북도 경주시 남산동	399-14	구	4.7		4.7
140	경상북도 경주시 남산동	850-2	임	153.5	153.5	
141	경상북도 경주시 남산동	411-1	답	206.0		206.0

연번	소재지	지번	지목	전체면적(㎡)	지정면적(㎡)	
					세계유산구역	세계유산완충구역
142	경상북도 경주시 남산동	411-2	답	1,696.7		1,696.7
143	경상북도 경주시 남산동	45-5	답	1,261.0		1,261.0
144	경상북도 경주시 남산동	45	답	1,882.8		1,882.8
145	경상북도 경주시 남산동	411-3	답	2,005.9		2,005.9
146	경상북도 경주시 남산동	45-6	답	1,229.2		1,229.2
147	경상북도 경주시 남산동	408-1	답	1,501.0		1,501.0
148	경상북도 경주시 남산동	411-4	답	1,993.4		1,993.4
149	경상북도 경주시 남산동	426	답	3,034.7		3,034.7
150	경상북도 경주시 남산동	264-3	답	3,002.7		3,002.7
151	경상북도 경주시 남산동	503	답	1,939.4		1,939.4
152	경상북도 경주시 남산동	53-2	답	1,131.7		1,131.7
153	경상북도 경주시 남산동	411-6	답	2,029.4		2,029.4
154	경상북도 경주시 남산동	138-2	답	1,937.1		1,937.1
155	경상북도 경주시 남산동	251-3	답	1,040.6		1,040.6
156	경상북도 경주시 남산동	419-27	구	31.4		31.4
157	경상북도 경주시 남산동	441-1	답	2,005.4		2,005.4
158	경상북도 경주시 남산동	417-10	답	815.2		815.2
159	경상북도 경주시 남산동	411-7	답	1,997.2		1,997.2
160	경상북도 경주시 남산동	138-4	답	327.8		327.8
161	경상북도 경주시 남산동	53-4	답	599.5		599.5
162	경상북도 경주시 남산동	501-1	답	1,085.8		1,085.8
163	경상북도 경주시 남산동	262-2	답	3,001.7		3,001.7
164	경상북도 경주시 남산동	139-1	답	1,022.4		1,022.4
165	경상북도 경주시 남산동	254-3	답	2,201.3		2,201.3
166	경상북도 경주시 남산동	434-1	답	1,112.4		1,112.4
167	경상북도 경주시 남산동	255-2	답	1,970.9		1,970.9
168	경상북도 경주시 남산동	139-3	답	1,921.7		1,921.7
169	경상북도 경주시 남산동	399-10	답	338.2		338.2
170	경상북도 경주시 남산동	399-16	구	59.1		59.1
171	경상북도 경주시 남산동	255-1	답	1,264.4		1,264.4
172	경상북도 경주시 남산동	262	답	2,017.4		2,017.4
173	경상북도 경주시 남산동	497	답	1,804.2		1,804.2
174	경상북도 경주시 남산동	500	답	1,924.4		1,924.4
175	경상북도 경주시 남산동	142	답	1,914.4		1,914.4
176	경상북도 경주시 남산동	256-1	답	752.0		752.0
177	경상북도 경주시 남산동	259-1	답	1,729.7		1,729.7
178	경상북도 경주시 남산동	497-2	답	1,227.5		1,227.5
179	경상북도 경주시 남산동	439	답	1,313.7		1,313.7
180	경상북도 경주시 남산동	513	답	688.8		688.8
181	경상북도 경주시 남산동	270-2	답	3,010.3		3,010.3
182	경상북도 경주시 남산동	산54	임	4,763.9	4,763.9	
183	경상북도 경주시 남산동	1168-3	구	842.6	842.6	
184	경상북도 경주시 남산동	507	답	703.4		703.4
185	경상북도 경주시 남산동	141-2	답	1,215.7		1,215.7
186	경상북도 경주시 남산동	445-9	답	2,972.7		2,972.7
187	경상북도 경주시 남산동	439-1	답	1,335.1		1,335.1
188	경상북도 경주시 남산동	257	답	1,563.5		1,563.5
189	경상북도 경주시 남산동	430-1	답	675.3		675.3
190	경상북도 경주시 남산동	143	답	1,249.3		1,249.3
191	경상북도 경주시 남산동	429	답	642.8		642.8
192	경상북도 경주시 남산동	898-1	도	170.9	170.9	
193	경상북도 경주시 남산동	143-2	답	152.9		152.9
194	경상북도 경주시 남산동	518	답	2,096.9		2,096.9
195	경상북도 경주시 남산동	899-12	도	104.9		104.9
196	경상북도 경주시 남산동	671-39	도	341.6		341.6
197	경상북도 경주시 남산동	670-27	구	188.1		188.1
198	경상북도 경주시 남산동	453	답	1,358.5		1,358.5
199	경상북도 경주시 남산동	284-1	답	2,013.8		2,013.8
200	경상북도 경주시 남산동	284-4	답	1,953.9		1,953.9
201	경상북도 경주시 남산동	350	답	1.4		1.4
202	경상북도 경주시 남산동	288	답	2,997.8		2,997.8
203	경상북도 경주시 남산동	284-5	답	1,550.8		1,550.8
204	경상북도 경주시 남산동	446	답	2,935.6		2,935.6
205	경상북도 경주시 남산동	448	답	1,286.2		1,286.2
206	경상북도 경주시 남산동	144-5	답	816.4		816.4
207	경상북도 경주시 남산동	531	답	1,480.5		1,480.5

연번	소재지	지번	지목	전체면적(㎡)	지정면적(㎡)	
					세계유산구역	세계유산완충구역
208	경상북도 경주시 남산동	532	답	1,509.2		1,509.2
209	경상북도 경주시 남산동	286-1	답	1,176.4		1,176.4
210	경상북도 경주시 남산동	543	답	2,944.0		2,944.0
211	경상북도 경주시 남산동	905-1	도	423.7		423.7
212	경상북도 경주시 남산동	289	답	2,857.8		2,857.8
213	경상북도 경주시 남산동	522	답	2,993.8		2,993.8
214	경상북도 경주시 남산동	448-1	답	796.7		796.7
215	경상북도 경주시 남산동	544-1	답	1,497.2		1,497.2
216	경상북도 경주시 남산동	145-3	답	701.6		701.6
217	경상북도 경주시 남산동	300-1	답	1,786.2		1,786.2
218	경상북도 경주시 남산동	534	답	656.3		656.3
219	경상북도 경주시 남산동	298-1	답	2,007.4		2,007.4
220	경상북도 경주시 남산동	297	답	1,729.7		1,729.7
221	경상북도 경주시 남산동	930-2	도	4.6	4.6	
222	경상북도 경주시 남산동	295	답	2,053.1		2,053.1
223	경상북도 경주시 남산동	293	답	1,687.6		1,687.6
224	경상북도 경주시 남산동	524-1	답	1,575.1		1,575.1
225	경상북도 경주시 남산동	536	답	1,392.9		1,392.9
226	경상북도 경주시 남산동	452-1	답	1,501.0		1,501.0
227	경상북도 경주시 남산동	460-2	답	1,042.5		1,042.5
228	경상북도 경주시 남산동	525	답	2,997.5		2,997.5
229	경상북도 경주시 남산동	909-1	도	59.8		59.8
230	경상북도 경주시 남산동	924-2	도	14.9	14.9	
231	경상북도 경주시 남산동	653	답	2,140.2		2,140.2
232	경상북도 경주시 남산동	934-1	도	31.1		31.1
233	경상북도 경주시 남산동	527	답	1,087.2		1,087.2
234	경상북도 경주시 남산동	539-1	답	1,455.9		1,455.9
235	경상북도 경주시 남산동	356	답	1.8		1.8
236	경상북도 경주시 남산동	459-1	답	3,022.0		3,022.0
237	경상북도 경주시 남산동	291-2	답	576.2		576.2
238	경상북도 경주시 남산동	327-1	도	450.2		450.2
239	경상북도 경주시 남산동	936-3	도	421.2	421.2	
240	경상북도 경주시 남산동	1156-254	도	10.3		10.3
241	경상북도 경주시 남산동	654	답	1,674.5		1,674.5
242	경상북도 경주시 남산동	1156-255	도	120.9		120.9
243	경상북도 경주시 남산동	1156-92	도	10.2		10.2
244	경상북도 경주시 남산동	937-2	도	604.7	604.7	
245	경상북도 경주시 남산동	937-4	도	17.4	17.4	
246	경상북도 경주시 남산동	303	답	1,057.6		1,057.6
247	경상북도 경주시 남산동	1156-100	도	159.0		159.0
248	경상북도 경주시 남산동	306-1	답	2,011.1		2,011.1
249	경상북도 경주시 남산동	306-2	답	2,095.5		2,095.5
250	경상북도 경주시 남산동	307-3	답	335.0		335.0
251	경상북도 경주시 남산동	307-1	답	3,043.8		3,043.8
252	경상북도 경주시 남산동	307-2	답	2,982.2		2,982.2
253	경상북도 경주시 남산동	658	답	678.3		678.3
254	경상북도 경주시 남산동	658-1	답	525.1		525.1
255	경상북도 경주시 남산동	464	답	2,695.6		2,695.6
256	경상북도 경주시 남산동	464-1	답	2,848.0		2,848.0
257	경상북도 경주시 남산동	27-1	도	24.0		24.0
258	경상북도 경주시 남산동	산51	임	12,441.8	12,441.8	
259	경상북도 경주시 남산동	1149-5	제	355.2		355.2
260	경상북도 경주시 남산동	472-2	답	3,390.9		3,390.9
261	경상북도 경주시 남산동	465-1	답	586.5		586.5
262	경상북도 경주시 남산동	371-1	도	4.4		4.4
263	경상북도 경주시 남산동	667-2	도	6.9		6.9
264	경상북도 경주시 남산동	1150-2	구	170.9		170.9
265	경상북도 경주시 남산동	369-1	도	716.6		716.6
266	경상북도 경주시 남산동	363-3	도	14.8		14.8
267	경상북도 경주시 남산동	24-3	도	65.4		65.4
268	경상북도 경주시 남산동	25-3	도	20.1		20.1
269	경상북도 경주시 남산동	산8-2	도	126.9		126.9
270	경상북도 경주시 남산동	369-2	답	41.9		41.9
271	경상북도 경주시 남산동	960	전	48.8		48.8
272	경상북도 경주시 남산동	1150-4	구	7.4		7.4
273	경상북도 경주시 남산동	147	답	1,194.2		1,194.2

연번	소재지	지번	지목	전체면적(㎡)	지정면적(㎡)	
					세계유산구역	세계유산완충구역
274	경상북도 경주시 남산동	1156-246	전	2,067.1		2,067.1
275	경상북도 경주시 남산동	313	답	708.2		708.2
276	경상북도 경주시 남산동	314-2	답	1,982.8		1,982.8
277	경상북도 경주시 남산동	365-1	답	21.7		21.7
278	경상북도 경주시 남산동	316-2	답	2,032.7		2,032.7
279	경상북도 경주시 남산동	319	답	1,758.0		1,758.0
280	경상북도 경주시 남산동	321	답	646.1		646.1
281	경상북도 경주시 남산동	467-1	답	2,907.1		2,907.1
282	경상북도 경주시 남산동	466-3	답	22.5		22.5
283	경상북도 경주시 남산동	971-4	대	590.8		590.8
284	경상북도 경주시 남산동	976	전	225.2		225.2
285	경상북도 경주시 남산동	31-1	구	243.5		243.5
286	경상북도 경주시 남산동	475	답	1,954.6		1,954.6
287	경상북도 경주시 남산동	476-1	답	344.6		344.6
288	경상북도 경주시 남산동	977-1	전	330.3		330.3
289	경상북도 경주시 남산동	30-7	제	18.8		18.8
290	경상북도 경주시 남산동	30-4	구	24.5		24.5
291	경상북도 경주시 남산동	317-2	답	795.3		795.3
292	경상북도 경주시 남산동	319-1	답	1,171.1		1,171.1
293	경상북도 경주시 남산동	30-8	제	34.9		34.9
294	경상북도 경주시 남산동	476-2	답	692.7		692.7
295	경상북도 경주시 남산동	1149-12	제	44.1		44.1
296	경상북도 경주시 남산동	1156-250	도	35.2		35.2
297	경상북도 경주시 남산동	148	답	1,189.2		1,189.2
298	경상북도 경주시 남산동	322-1	답	1,024.4		1,024.4
299	경상북도 경주시 남산동	323-2	답	1,916.8		1,916.8
300	경상북도 경주시 남산동	325	답	1,930.8		1,930.8
301	경상북도 경주시 남산동	329	답	1,845.5		1,845.5
302	경상북도 경주시 남산동	1008-5	도	7.6		7.6
303	경상북도 경주시 남산동	468	답	2,978.0		2,978.0
304	경상북도 경주시 남산동	470	답	2,831.0		2,831.0
305	경상북도 경주시 남산동	1008-19	도	45.3		45.3
306	경상북도 경주시 남산동	1008-3	도	32.6		32.6
307	경상북도 경주시 남산동	1156-126	답	87.1		87.1
308	경상북도 경주시 남산동	32-4	제	5.7		5.7
309	경상북도 경주시 남산동	32-5	제	113.3		113.3
310	경상북도 경주시 남산동	330-2	답	1,464.5		1,464.5
311	경상북도 경주시 남산동	1156-127	전	221.6		221.6
312	경상북도 경주시 남산동	1008-21	대	602.7		602.7
313	경상북도 경주시 남산동	1008-18	대	451.4		451.4
314	경상북도 경주시 남산동	50-3	답	9.3		9.3
315	경상북도 경주시 남산동	670-53	구	857.9		857.9
316	경상북도 경주시 남산동	1008-22	대	608.1		608.1
317	경상북도 경주시 남산동	산6-3	임	3,741.4		3,741.4
318	경상북도 경주시 남산동	335-1	답	2,048.6		2,048.6
319	경상북도 경주시 남산동	337	답	1,872.4		1,872.4
320	경상북도 경주시 남산동	340	답	2,966.7		2,966.7
321	경상북도 경주시 남산동	산80	구	1,586.6	1,586.6	
322	경상북도 경주시 남산동	481	답	1,338.1		1,338.1
323	경상북도 경주시 남산동	1156-431	구	19.8		19.8
324	경상북도 경주시 남산동	52-1	답	90.6		90.6
325	경상북도 경주시 남산동	1008-26	대	592.5		592.5
326	경상북도 경주시 남산동	481-1	답	1,419.4		1,419.4
327	경상북도 경주시 남산동	51-1	답	17.2		17.2
328	경상북도 경주시 남산동	1156-364	창	660.6		660.6
329	경상북도 경주시 남산동	341	대	495.4		495.4
330	경상북도 경주시 남산동	341-3	답	1,749.7		1,749.7
331	경상북도 경주시 남산동	670-54	구	285.6		285.6
332	경상북도 경주시 남산동	1013-5	전	33.3		33.3
333	경상북도 경주시 남산동	343-2	답	2,924.7		2,924.7
334	경상북도 경주시 남산동	1013-7	전	24.8		24.8
335	경상북도 경주시 남산동	344-2	답	2,870.6		2,870.6
336	경상북도 경주시 남산동	483-1	답	2,947.8		2,947.8
337	경상북도 경주시 남산동	1156-334	전	3,674.4		3,674.4
338	경상북도 경주시 남산동	1021	대	404.1		404.1
339	경상북도 경주시 남산동	671-52	구	70.4		70.4

연번	소재지	지번	지목	전체면적(㎡)	지정면적(㎡)	
					세계유산구역	세계유산완충구역
340	경상북도 경주시 남산동	993-1	전	453.2		453.2
341	경상북도 경주시 남산동	1024-2	대	210.5		210.5
342	경상북도 경주시 남산동	990-3	대	378.9		378.9
343	경상북도 경주시 남산동	1013-10	도	45.7		45.7
344	경상북도 경주시 남산동	1156-434	답	630.9		630.9
345	경상북도 경주시 남산동	227-2	도	5.6		5.6
346	경상북도 경주시 남산동	226-1	도	23.7		23.7
347	경상북도 경주시 남산동	1017	전	536.9		536.9
348	경상북도 경주시 남산동	225-1	도	20.7		20.7
349	경상북도 경주시 남산동	227-10	사	231.6		231.6
350	경상북도 경주시 남산동	1156-437	전	148.1		148.1
351	경상북도 경주시 남산동	1057	전	76.2	76.2	
352	경상북도 경주시 남산동	222-4	도	49.5		49.5
353	경상북도 경주시 남산동	222-2	전	156.2		156.2
354	경상북도 경주시 남산동	347	답	1,143.2		1,143.2
355	경상북도 경주시 남산동	347-1	답	1,141.1		1,141.1
356	경상북도 경주시 남산동	351	답	2,390.3		2,390.3
357	경상북도 경주시 남산동	351-1	답	3,025.6		3,025.6
358	경상북도 경주시 남산동	484	답	2,998.7		2,998.7
359	경상북도 경주시 남산동	486-1	답	886.7		886.7
360	경상북도 경주시 남산동	219-1	도	58.1		58.1
361	경상북도 경주시 남산동	1062-1	전	14.6	14.6	
362	경상북도 경주시 남산동	348-2	답	1,196.5		1,196.5
363	경상북도 경주시 남산동	485-1	답	2,115.0		2,115.0
364	경상북도 경주시 남산동	219-5	전	125.1		125.1
365	경상북도 경주시 남산동	1042-1	전	652.4	652.4	
366	경상북도 경주시 남산동	351-3	답	673.8		673.8
367	경상북도 경주시 남산동	1040	전	1,220.3		1,220.3
368	경상북도 경주시 남산동	213-2	도	163.0		163.0
369	경상북도 경주시 남산동	212	전	181.1		181.1
370	경상북도 경주시 남산동	354	답	1,312.1		1,312.1
371	경상북도 경주시 남산동	354-4	답	2,027.2		2,027.2
372	경상북도 경주시 남산동	211-3	도	32.8		32.8
373	경상북도 경주시 남산동	492	답	1,004.4		1,004.4
374	경상북도 경주시 남산동	494	답	898.0		898.0
375	경상북도 경주시 남산동	210-4	도	24.0		24.0
376	경상북도 경주시 남산동	172-1	전	55.4		55.4
377	경상북도 경주시 남산동	1092	전	301.8		301.8
378	경상북도 경주시 남산동	209-2	도	25.3		25.3
379	경상북도 경주시 남산동	208-2	도	39.3		39.3
380	경상북도 경주시 남산동	207-2	도	4.8		4.8
381	경상북도 경주시 남산동	1097	전	378.1		378.1
382	경상북도 경주시 남산동	193-3	도	25.8		25.8
383	경상북도 경주시 남산동	206-2	도	25.1		25.1
384	경상북도 경주시 남산동	1064-9	대	575.9	575.9	
385	경상북도 경주시 남산동	205-1	도	13.2		13.2
386	경상북도 경주시 남산동	670-61	도	270.3		270.3
387	경상북도 경주시 남산동	364-3	답	567.7		567.7
388	경상북도 경주시 남산동	495	답	607.2		607.2
389	경상북도 경주시 남산동	1072	임	123.0	123.0	
390	경상북도 경주시 남산동	204-1	도	9.4		9.4
391	경상북도 경주시 남산동	175-2	전	1,413.4		1,413.4
392	경상북도 경주시 남산동	185	대	317.7		317.7
393	경상북도 경주시 남산동	산39-11	임	6,220.7	6,220.7	
394	경상북도 경주시 남산동	1080	대	879.8		879.8
395	경상북도 경주시 남산동	1199	도	19.2	19.2	
396	경상북도 경주시 남산동	1073	전	1,215.9	1,215.9	
397	경상북도 경주시 남산동	195-1	대	403.3		403.3
398	경상북도 경주시 남산동	133-1	전	476.6		476.6
399	경상북도 경주시 남산동	1081-2	대	332.8		332.8
400	경상북도 경주시 남산동	1156-409	전	86.3		86.3
401	경상북도 경주시 남산동	1079-15	도	83.8		83.8
402	경상북도 경주시 남산동	1113	대	514.9		514.9
403	경상북도 경주시 남산동	1079-1	대	334.2		334.2
404	경상북도 경주시 남산동	1079-8	대	253.1		253.1
405	경상북도 경주시 남산동	1075	전	690.7	690.7	

연번	소재지	지번	지목	전체면적(㎡)	지정면적(㎡)	
					세계유산구역	세계유산완충구역
406	경상북도 경주시 남산동	1079-12	전	194.6		194.6
407	경상북도 경주시 남산동	1156-411	전	165.0		165.0
408	경상북도 경주시 남산동	1156-130	대	325.0		325.0
409	경상북도 경주시 남산동	1079-3	전	54.7		54.7
410	경상북도 경주시 남산동	1156-128	도	20.0		20.0
411	경상북도 경주시 남산동	1156-129	도	33.6		33.6
412	경상북도 경주시 남산동	131	입	156.4		156.4
413	경상북도 경주시 남산동	1156-416	전	50.7		50.7
414	경상북도 경주시 남산동	1156-148	전	195.6		195.6
415	경상북도 경주시 남산동	1156-147	전	244.3		244.3
416	경상북도 경주시 남산동	1156-142	전	93.6		93.6
417	경상북도 경주시 남산동	1156-146	전	121.9		121.9
418	경상북도 경주시 남산동	1156-120	도	213.0		213.0
419	경상북도 경주시 남산동	1156-403	전	146.8		146.8
420	경상북도 경주시 남산동	1156-473	대	21.0		21.0
421	경상북도 경주시 남산동	125-2	입	169.7		169.7
422	경상북도 경주시 남산동	128-3	천	13.7		13.7
423	경상북도 경주시 남산동	122-1	천	140.5		140.5
424	경상북도 경주시 남산동	123-3	천	94.8		94.8
425	경상북도 경주시 남산동	118-2	전	251.9		251.9
426	경상북도 경주시 남산동	1121-2	전	990.1	990.1	
427	경상북도 경주시 남산동	1156-328	천	168.3		168.3
428	경상북도 경주시 남산동	산83	구	398.3	398.3	
429	경상북도 경주시 남산동	1156-169	전	329.8		329.8
430	경상북도 경주시 남산동	1127-4	도	12.0		12.0
431	경상북도 경주시 남산동	112-3	잡	40.7		40.7
432	경상북도 경주시 남산동	107-1	천	41.9		41.9
433	경상북도 경주시 남산동	1156-184	전	139.8		139.8
434	경상북도 경주시 남산동	76	답	148.9		148.9
435	경상북도 경주시 남산동	1156-183	전	158.7		158.7
436	경상북도 경주시 남산동	1163	구	388.7		388.7
437	경상북도 경주시 남산동	114-4	대	278.5		278.5
438	경상북도 경주시 남산동	1156-180	전	121.4		121.4
439	경상북도 경주시 남산동	1156-430	전	734.8		734.8
440	경상북도 경주시 남산동	1156-386	전	3,738.9		3,738.9
441	경상북도 경주시 남산동	103-1	전	397.7	397.7	
442	경상북도 경주시 남산동	1156-347	전	85.9		85.9
443	경상북도 경주시 남산동	1140	전	829.5	829.5	
444	경상북도 경주시 남산동	1139-2	전	1,832.5	1,832.5	
445	경상북도 경주시 남산동	1156-203	대	579.2		579.2
446	경상북도 경주시 남산동	1156-350	도	54.8		54.8
447	경상북도 경주시 남산동	1156-422	전	36.3		36.3
448	경상북도 경주시 남산동	산32-2	도	2,942.6	2,942.6	
449	경상북도 경주시 남산동	89	전	311.6	311.6	
450	경상북도 경주시 남산동	산31-7	입	1,611.9	1,611.9	
451	경상북도 경주시 남산동	산16-4	입	1,746.9		1,746.9
452	경상북도 경주시 남산동	산23-3	입	10,365.1	10,365.1	
453	경상북도 경주시 남산동	235	답	2,048.2		2,048.2
454	경상북도 경주시 남산동	445-5	답	1,753.8		1,753.8
455	경상북도 경주시 남산동	1149-3	제	443.9		443.9
456	경상북도 경주시 남산동	1156-368	대	1,084.3		1,084.3
457	경상북도 경주시 남산동	1156-471	대	720.0		720.0
458	경상북도 경주시 남산동	1156-369	대	582.0		582.0
459	경상북도 경주시 남산동	1156-481	전	491.9		491.9
460	경상북도 경주시 남산동	1156-454	장	982.7		982.7
461	경상북도 경주시 남산동	1156-367	전	1,297.4		1,297.4
462	경상북도 경주시 남산동	228-3	대	71.9		71.9
463	경상북도 경주시 남산동	1156-468	대	629.2		629.2
464	경상북도 경주시 남산동	108-4	전	0.4		0.4
465	경상북도 경주시 남산동	919	유	1,436.2	1,436.2	
466	경상북도 경주시 남산동	158-4	답	1,416.5		1,416.5
467	경상북도 경주시 남산동	575-1	답	1,245.1		1,245.1
468	경상북도 경주시 남산동	274-2	답	1,925.9		1,925.9
469	경상북도 경주시 남산동	540-1	답	2,186.8		2,186.8
470	경상북도 경주시 남산동	1007-5	도	6.9		6.9
471	경상북도 경주시 남산동	1055	전	75.9	75.9	

연번	소재지	지번	지목	전체면적(㎡)	지정면적(㎡)	
					세계유산구역	세계유산완충구역
472	경상북도 경주시 남산동	224-7	총	356.4		356.4
473	경상북도 경주시 남산동	180-3	도	118.5		118.5
474	경상북도 경주시 남산동	1156-243	전	4,985.7		4,985.7
475	경상북도 경주시 남산동	85-1	창	382.5	382.5	
476	경상북도 경주시 남산동	386-2	답	297.5		297.5
477	경상북도 경주시 남산동	0-98	가	286.7		286.7
478	경상북도 경주시 남산동	108-8	도	143.9		143.9
479	경상북도 경주시 남산동	1156-204	대	430.5		430.5
480	경상북도 경주시 남산동	1156-465	도	92.7		92.7
481	경상북도 경주시 남산동	1156-462	전	5,352.1		5,352.1
482	경상북도 경주시 남산동	1156-460	전	1,002.6		1,002.6
483	경상북도 경주시 남산동	1156-335	대	1,002.2		1,002.2
484	경상북도 경주시 남산동	산39-2	도	1,501.5	1,501.5	
485	경상북도 경주시 남산동	1156-360	대	543.6		543.6
486	경상북도 경주시 남산동	1156-458	전	786.3		786.3
487	경상북도 경주시 남산동	60-2	도	60.4		60.4
488	경상북도 경주시 남산동	1156-477	전	824.5		824.5
489	경상북도 경주시 남산동	725-5	잡	282.6		282.6
490	경상북도 경주시 남산동	1038	총	910.7		910.7
491	경상북도 경주시 남산동	1037-1	도	39.1		39.1
492	경상북도 경주시 남산동	795-10	답	48.7		48.7
493	경상북도 경주시 남산동	856-4	답	2.0	2.0	
494	경상북도 경주시 남산동	1156-488	도	9.0		9.0
495	경상북도 경주시 남산동	30-1	답	252.1		252.1
496	경상북도 경주시 남산동	30-13	구	0.4		0.4
497	경상북도 경주시 남산동	32-7	도	59.8		59.8
498	경상북도 경주시 남산동	33-4	대	0.3		0.3
499	경상북도 경주시 남산동	108-10	전	179.6		179.6
500	경상북도 경주시 남산동	32-1	대	176.8		176.8
501	경상북도 경주시 남산동	32-11	도	26.6		26.6
502	경상북도 경주시 남산동	970-5	전	1,272.1		1,272.1
503	경상북도 경주시 남산동	970-6	전	1,607.4		1,607.4
504	경상북도 경주시 남산동	780-1	대	371.7		371.7
505	경상북도 경주시 남산동	214-2	대	752.5		752.5
506	경상북도 경주시 남산동	214-6	도	8.5		8.5
507	경상북도 경주시 남산동	180-1	전	670.6		670.6
508	경상북도 경주시 남산동	962-2	전	5.2		5.2
509	경상북도 경주시 남산동	605-1	도	4,154.3		4,154.3
510	경상북도 경주시 남산동	634-2	구	446.0		446.0
511	경상북도 경주시 남산동	659	답	4,465.0		4,465.0
512	경상북도 경주시 남산동	660	답	1,120.7		1,120.7
513	경상북도 경주시 남산동	120-2	대	327.7		327.7
514	경상북도 경주시 남산동	120-7	대	126.6		126.6
515	경상북도 경주시 남산동	174-3	답	24.7		24.7
516	경상북도 경주시 남산동	174-4	답	2.0		2.0
517	경상북도 경주시 남산동	194-7	대	3.3		3.3
518	경상북도 경주시 남산동	195-9	도	1.5		1.5
519	경상북도 경주시 남산동	206-3	전	21.3		21.3
520	경상북도 경주시 남산동	210-6	전	7.2		7.2
521	경상북도 경주시 남산동	1156-185	전	147.5		147.5
522	경상북도 경주시 남산동	68-13	답	605.8		605.8
523	경상북도 경주시 남산동	833-13	전	425.3		425.3
524	경상북도 경주시 남산동	971-5	전	3.1		3.1
525	경상북도 경주시 남산동	961-5	도	5.0		5.0
526	경상북도 경주시 남산동	961-6	대	423.2		423.2
527	경상북도 경주시 남산동	146-1	답	1,786.7		1,786.7
528	경상북도 경주시 남산동	1156-336	전	889.2		889.2
529	경상북도 경주시 남산동	1156-495	전	29.2		29.2
530	경상북도 경주시 남산동	1156-492	전	779.5		779.5
531	경상북도 경주시 남산동	117-4	대	28.0		28.0
532	경상북도 경주시 남산동	1118-4	전	58.7		58.7
533	경상북도 경주시 남산동	1156-137	답	733.2		733.2
534	경상북도 경주시 남산동	1156-138	답	446.9		446.9
535	경상북도 경주시 남산동	1156-500	전	4.1		4.1
536	경상북도 경주시 남산동	1156-33	전	11,350.6		11,350.6
537	경상북도 경주시 남산동	785	답	1,568.7		1,568.7

연번	소재지	지번	지목	전체면적(㎡)	지정면적(㎡)	
					세계유산구역	세계유산완충구역
538	경상북도 경주시 남산동	1156-504	전	325.7		325.7
539	경상북도 경주시 남산동	1156-506	전	979.2		979.2
540	경상북도 경주시 남산동	산13-12	임	2,267.5		2,267.5
541	경상북도 경주시 남산동	1156-461	대	1,101.6		1,101.6
542	경상북도 경주시 남산동	782-5	도	7.1		7.1
543	경상북도 경주시 남산동	산77	구	1,205.5	1,156.6	48.9
544	경상북도 경주시 남산동	산8-3	임	695.4		695.4
545	경상북도 경주시 남산동	204-5	대	4.5		4.5
546	경상북도 경주시 남산동	67-1	답	25.5		25.5
547	경상북도 경주시 남산동	67	답	3,714.1		3,714.1
548	경상북도 경주시 남산동	70-2	답	1,049.5		1,049.5
549	경상북도 경주시 남산동	993-4	전	609.8		609.8
550	경상북도 경주시 남산동	1164-1	제	3,905.5		3,905.5
551	경상북도 경주시 남산동	1164-30	과	767.1		767.1
552	경상북도 경주시 남산동	1164-39	전	479.5		479.5
553	경상북도 경주시 남산동	1164-34	전	1,185.8		1,185.8
554	경상북도 경주시 남산동	1164-36	전	1,494.0		1,494.0
555	경상북도 경주시 남산동	715-3	전	5,641.3		5,641.3
556	경상북도 경주시 남산동	1164-6	도	62.2		62.2
557	경상북도 경주시 남산동	1164-7	전	374.0		374.0
558	경상북도 경주시 남산동	1164-37	전	132.3		132.3
559	경상북도 경주시 남산동	714-1	전	4,372.8		4,372.8
560	경상북도 경주시 남산동	687-2	도	22,848.2		22,848.2
561	경상북도 경주시 남산동	1164-31	전	108.1		108.1
562	경상북도 경주시 남산동	1164-25	천	4,938.4		1,213.1
563	경상북도 경주시 남산동	1164-8	제	13.1		13.1
564	경상북도 경주시 남산동	1164-9	제	32.1		32.1
565	경상북도 경주시 남산동	1164-33	제	161.7		161.7
566	경상북도 경주시 남산동	1164-24	제	1,224.9		1,224.9
567	경상북도 경주시 남산동	1164-32	도	51.7		51.7
568	경상북도 경주시 남산동	1164-19	전	1,481.1		1,481.1
569	경상북도 경주시 남산동	1164-11	제	181.7		181.7
570	경상북도 경주시 남산동	715-1	전	5,152.0		5,152.0
571	경상북도 경주시 남산동	1164-20	대	1,549.3		1,549.3
572	경상북도 경주시 남산동	1164-26	제	868.8		868.8
573	경상북도 경주시 남산동	1164-12	제	262.1		262.1
574	경상북도 경주시 남산동	721-9	천	22,892.8		22,892.8
575	경상북도 경주시 남산동	671-11	구	52.1		52.1
576	경상북도 경주시 남산동	1164-4	전	106.3		106.3
577	경상북도 경주시 남산동	1164-21	전	587.2		587.2
578	경상북도 경주시 남산동	709-1	전	10,183.8		10,183.8
579	경상북도 경주시 남산동	1164-22	제	1,544.1		1,544.1
580	경상북도 경주시 남산동	1164-14	도	104.1		104.1
581	경상북도 경주시 남산동	1164-13	제	116.1		116.1
582	경상북도 경주시 남산동	1164-23	전	193.0		193.0
583	경상북도 경주시 남산동	721-1	전	1,460.0		1,460.0
584	경상북도 경주시 남산동	722-2	전	3,047.8		3,047.8
585	경상북도 경주시 남산동	1156-220	천	100.2		100.2
586	경상북도 경주시 남산동	1156-221	전	940.0		940.0
587	경상북도 경주시 남산동	1156-219	도	1,998.2		1,998.2
588	경상북도 경주시 남산동	1156-218	전	657.1		657.1
589	경상북도 경주시 남산동	720-3	전	1.2		1.2
590	경상북도 경주시 남산동	720-6	전	10,274.1		10,274.1
591	경상북도 경주시 남산동	721-2	천	11.0		11.0
592	경상북도 경주시 남산동	723-3	도	460.7		460.7
593	경상북도 경주시 남산동	671-13	구	90.3		90.3
594	경상북도 경주시 남산동	723-4	전	3,796.1		3,796.1
595	경상북도 경주시 남산동	1156-223	전	2,088.0		2,088.0
596	경상북도 경주시 남산동	717-5	전	477.6		477.6
597	경상북도 경주시 남산동	688-3	전	10,345.8		10,345.8
598	경상북도 경주시 남산동	718-5	도	2.6		2.6
599	경상북도 경주시 남산동	710-4	창	218.9		218.9
600	경상북도 경주시 남산동	727-3	전	10,264.0		10,264.0
601	경상북도 경주시 남산동	692-4	잡	214.7		214.7
602	경상북도 경주시 남산동	725-4	도	170.9		170.9
603	경상북도 경주시 남산동	1156-224	도	228.9		228.9



연번	소재지	지번	지목	전체면적(㎡)	지정면적(㎡)	
					세계유산구역	세계유산완충구역
604	경상북도 경주시 남산동	671-1	구	1,426.1		1,426.1
605	경상북도 경주시 남산동	1156-225	전	1,185.1		1,185.1
606	경상북도 경주시 남산동	687-3	전	812.0		812.0
607	경상북도 경주시 남산동	150-1	답	884.6		884.6
608	경상북도 경주시 남산동	671-8	도	3,807.0		3,807.0
609	경상북도 경주시 남산동	687-5	전	4,801.0		4,801.0
610	경상북도 경주시 남산동	671-7	구	168.3		168.3
611	경상북도 경주시 남산동	151	답	1,984.0		1,984.0
612	경상북도 경주시 남산동	150-2	답	1,252.8		1,252.8
613	경상북도 경주시 남산동	1156-226	도	1,027.5		1,027.5
614	경상북도 경주시 남산동	693-4	전	10,482.4		10,482.4
615	경상북도 경주시 남산동	155	답	1,783.7		1,783.7
616	경상북도 경주시 남산동	1156-227	전	563.9		563.9
617	경상북도 경주시 남산동	737-2	도	2,740.6		2,740.6
618	경상북도 경주시 남산동	703-3	전	10,204.3		10,204.3
619	경상북도 경주시 남산동	1166-5	전	120.6		120.6
620	경상북도 경주시 남산동	694-1	전	2,449.0		2,449.0
621	경상북도 경주시 남산동	156	답	160.1		160.1
622	경상북도 경주시 남산동	1166-4	도	14.5		14.5
623	경상북도 경주시 남산동	671-9	구	831.0		831.0
624	경상북도 경주시 남산동	156-1	답	472.4		472.4
625	경상북도 경주시 남산동	154	답	2,177.3		2,177.3
626	경상북도 경주시 남산동	152	답	2,543.0		2,543.0
627	경상북도 경주시 남산동	155-2	답	1,823.7		1,823.7
628	경상북도 경주시 남산동	372	답	780.4		780.4
629	경상북도 경주시 남산동	737-4	전	312.2		312.2
630	경상북도 경주시 남산동	1156-228	전	2,158.0		2,158.0
631	경상북도 경주시 남산동	154-3	답	647.2		647.2
632	경상북도 경주시 남산동	372-1	답	1,081.0		1,081.0
633	경상북도 경주시 남산동	154-2	답	335.1		335.1
634	경상북도 경주시 남산동	671-5	구	663.9		663.9
635	경상북도 경주시 남산동	153	답	2,144.6		2,144.6
636	경상북도 경주시 남산동	154-1	답	996.6		996.6
637	경상북도 경주시 남산동	154-4	답	1,941.5		1,941.5
638	경상북도 경주시 남산동	155-4	답	1,846.8		1,846.8
639	경상북도 경주시 남산동	671-4	구	1,000.2		1,000.2
640	경상북도 경주시 남산동	373	답	1,706.7		1,706.7
641	경상북도 경주시 남산동	671-3	도	1,569.8		1,569.8
642	경상북도 경주시 남산동	153-1	답	1,933.2		1,933.2
643	경상북도 경주시 남산동	694-4	전	3,287.6		3,287.6
644	경상북도 경주시 남산동	149	답	3,093.1		3,093.1
645	경상북도 경주시 남산동	374	답	796.2		796.2
646	경상북도 경주시 남산동	616-3	구	345.1		345.1
647	경상북도 경주시 남산동	153-2	답	1,979.0		1,979.0
648	경상북도 경주시 남산동	702-5	전	4,805.2		4,805.2
649	경상북도 경주시 남산동	616-2	도	215.2		215.2
650	경상북도 경주시 남산동	374-1	답	3,102.5		3,102.5
651	경상북도 경주시 남산동	155-6	답	1,756.2		1,756.2
652	경상북도 경주시 남산동	616-1	답	235.3		235.3
653	경상북도 경주시 남산동	159	답	477.2		477.2
654	경상북도 경주시 남산동	1156-230	전	102.5		102.5
655	경상북도 경주시 남산동	1180-1	전	265.3		265.3
656	경상북도 경주시 남산동	738-5	도	388.7		388.7
657	경상북도 경주시 남산동	1181	구	3,859.2	3,859.2	
658	경상북도 경주시 남산동	163	답	1,069.4		1,069.4
659	경상북도 경주시 남산동	산65	임	3,720.6	3,720.6	
660	경상북도 경주시 남산동	159-1	답	3,516.2		3,516.2
661	경상북도 경주시 남산동	766-1	전	933.6		933.6
662	경상북도 경주시 남산동	671-2	구	857.5		857.5
663	경상북도 경주시 남산동	738-6	전	751.6		751.6
664	경상북도 경주시 남산동	767	임	1,134.4	1,134.4	
665	경상북도 경주시 남산동	157-1	답	582.5		582.5
666	경상북도 경주시 남산동	1156-231	전	2,856.1		2,856.1
667	경상북도 경주시 남산동	1182-2	전	44.9		44.9
668	경상북도 경주시 남산동	758-1	전	7.0		7.0
669	경상북도 경주시 남산동	758-2	도	106.9		106.9

연번	소재지	지번	지목	전체면적(㎡)	지정면적(㎡)	
					세계유산구역	세계유산완충구역
670	경상북도 경주시 남산동	1182-3	도	45.4		45.4
671	경상북도 경주시 남산동	157	답	2,244.5		2,244.5
672	경상북도 경주시 남산동	163-1	답	908.2		908.2
673	경상북도 경주시 남산동	1156-232	전	107.7		107.7
674	경상북도 경주시 남산동	163-2	답	1,983.6		1,983.6
675	경상북도 경주시 남산동	산66	임	8,727.0	8,727.0	
676	경상북도 경주시 남산동	380-1	답	966.8		966.8
677	경상북도 경주시 남산동	산64-2	임	12,095.8	12,095.8	
678	경상북도 경주시 남산동	157-2	답	1,904.2		1,904.2
679	경상북도 경주시 남산동	754-2	도	2,826.9		2,826.9
680	경상북도 경주시 남산동	160-3	답	1,983.5		1,983.5
681	경상북도 경주시 남산동	1156-234	도	613.0		613.0
682	경상북도 경주시 남산동	671-16	구	965.3		965.3
683	경상북도 경주시 남산동	1180-2	도	27.9		27.9
684	경상북도 경주시 남산동	766-2	도	385.6		385.6
685	경상북도 경주시 남산동	10	답	3,754.2		3,754.2
686	경상북도 경주시 남산동	377-1	답	1,391.5		1,391.5
687	경상북도 경주시 남산동	1180-3	전	74.3		74.3
688	경상북도 경주시 남산동	754-1	전	2,407.2		2,407.2
689	경상북도 경주시 남산동	산36-1	임	1,946,978.0	1,946,978.0	
690	경상북도 경주시 남산동	160-1	답	313.0		313.0
691	경상북도 경주시 남산동	764-4	대	1,846.3		1,846.3
692	경상북도 경주시 남산동	380-2	답	2,392.6		2,392.6
693	경상북도 경주시 남산동	1156-42	전	1,466.1		1,466.1
694	경상북도 경주시 남산동	1180-4	도	32.4		32.4
695	경상북도 경주시 남산동	760-2	도	2,496.4		2,496.4
696	경상북도 경주시 남산동	159-3	답	1,996.8		1,996.8
697	경상북도 경주시 남산동	산64-1	임	3,946.4	3,946.4	
698	경상북도 경주시 남산동	1180-5	전	320.0		320.0
699	경상북도 경주시 남산동	159-11	답	686.3		686.3
700	경상북도 경주시 남산동	760-1	전	1,784.4		1,784.4
701	경상북도 경주시 남산동	산64-6	임	139,893.2	139,893.2	
702	경상북도 경주시 남산동	378	답	1,840.9		1,840.9
703	경상북도 경주시 남산동	10-1	답	2,194.9		2,194.9
704	경상북도 경주시 남산동	377	답	481.4		481.4
705	경상북도 경주시 남산동	157-4	답	1,565.4		1,565.4
706	경상북도 경주시 남산동	159-4	답	1,979.6		1,979.6
707	경상북도 경주시 남산동	160-5	답	1,370.2		1,370.2
708	경상북도 경주시 남산동	671-15	구	741.2		741.2
709	경상북도 경주시 남산동	770-4	도	40.8		40.8
710	경상북도 경주시 남산동	381	답	885.8		885.8
711	경상북도 경주시 남산동	379-1	답	557.8		557.8
712	경상북도 경주시 남산동	1184	도	896.1		896.1
713	경상북도 경주시 남산동	10-2	답	2,279.6		2,279.6
714	경상북도 경주시 남산동	381-1	답	1,729.1		1,729.1
715	경상북도 경주시 남산동	157-5	답	1,976.1		1,976.1
716	경상북도 경주시 남산동	159-5	답	1,360.0		1,360.0
717	경상북도 경주시 남산동	1156-233	도	8.1		8.1
718	경상북도 경주시 남산동	160-6	답	1,952.9		1,952.9
719	경상북도 경주시 남산동	157-15	답	368.9		368.9
720	경상북도 경주시 남산동	160-10	답	596.2		596.2
721	경상북도 경주시 남산동	754-4	전	42.8		42.8
722	경상북도 경주시 남산동	754-3	전	1,746.8		1,746.8
723	경상북도 경주시 남산동	671	구	17,292.8		17,292.8
724	경상북도 경주시 남산동	158	답	2,031.8		2,031.8
725	경상북도 경주시 남산동	1183-2	도	14.6		14.6
726	경상북도 경주시 남산동	796-1	전	52.0		52.0
727	경상북도 경주시 남산동	617-2	답	560.6		560.6
728	경상북도 경주시 남산동	159-6	답	2,013.0		2,013.0
729	경상북도 경주시 남산동	385	답	524.6		524.6
730	경상북도 경주시 남산동	1156-22	답	406.7		406.7
731	경상북도 경주시 남산동	756-10	전	1,776.6		1,776.6
732	경상북도 경주시 남산동	1182-5	도	21.5		21.5
733	경상북도 경주시 남산동	796-2	도	120.8		120.8
734	경상북도 경주시 남산동	159-12	답	661.1		661.1
735	경상북도 경주시 남산동	1183-3	도	13.8		13.8

연번	소재지	지번	지목	전체면적(㎡)	지정면적(㎡)	
					세계유산구역	세계유산완충구역
736	경상북도 경주시 남산동	163-6	답	2,435.4		2,435.4
737	경상북도 경주시 남산동	1182-7	도	29.3		29.3
738	경상북도 경주시 남산동	670	구	399.4		399.4
739	경상북도 경주시 남산동	617-3	답	1,189.8		1,189.8
740	경상북도 경주시 남산동	385-1	답	2,351.4		2,351.4
741	경상북도 경주시 남산동	634-1	구	515.5		515.5
742	경상북도 경주시 남산동	1182-6	구	248.0		248.0
743	경상북도 경주시 남산동	791-2	전	9,730.9		9,730.9
744	경상북도 경주시 남산동	158-1	답	3,910.9		3,910.9
745	경상북도 경주시 남산동	1183-4	도	178.9		178.9
746	경상북도 경주시 남산동	760-3	전	1,629.9		1,629.9
747	경상북도 경주시 남산동	600-3	구	644.9		644.9
748	경상북도 경주시 남산동	163-7	답	328.2		328.2
749	경상북도 경주시 남산동	157-7	답	1,931.3		1,931.3
750	경상북도 경주시 남산동	159-7	답	2,030.0		2,030.0
751	경상북도 경주시 남산동	762-3	전	4,272.1		4,272.1
752	경상북도 경주시 남산동	160-8	답	1,973.4		1,973.4
753	경상북도 경주시 남산동	756-13	도	603.1		603.1
754	경상북도 경주시 남산동	8	답	1,426.8		1,426.8
755	경상북도 경주시 남산동	597-1	답	60.3		60.3
756	경상북도 경주시 남산동	597-2	답	763.4		763.4
757	경상북도 경주시 남산동	597-3	답	1,522.8		1,522.8
758	경상북도 경주시 남산동	597-4	답	73.0		73.0
759	경상북도 경주시 남산동	386	답	342.0		342.0
760	경상북도 경주시 남산동	6-1	답	1,517.0		1,517.0
761	경상북도 경주시 남산동	671-17	도	992.9		992.9
762	경상북도 경주시 남산동	762-4	전	5,541.1		5,541.1
763	경상북도 경주시 남산동	768-2	전	90.5		90.5
764	경상북도 경주시 남산동	598-2	답	2,012.4		2,012.4
765	경상북도 경주시 남산동	386-1	답	1,258.5		1,258.5
766	경상북도 경주시 남산동	157-8	답	1,922.1		1,922.1
767	경상북도 경주시 남산동	159-8	답	887.7		887.7
768	경상북도 경주시 남산동	8-5	답	314.8		314.8
769	경상북도 경주시 남산동	8-3	답	1,935.3		1,935.3
770	경상북도 경주시 남산동	769-2	도	28.9		28.9
771	경상북도 경주시 남산동	770-5	도	6.3		6.3
772	경상북도 경주시 남산동	159-13	답	1,115.5		1,115.5
773	경상북도 경주시 남산동	157-10	답	1,592.7		1,592.7
774	경상북도 경주시 남산동	159-9	답	2,064.3		2,064.3
775	경상북도 경주시 남산동	775-1	전	1,425.0		1,425.0
776	경상북도 경주시 남산동	775-4	도	52.3		52.3
777	경상북도 경주시 남산동	6-3	답	2,216.6		2,216.6
778	경상북도 경주시 남산동	776	대	959.3	959.3	
779	경상북도 경주시 남산동	1156-322	임	28.0		28.0
780	경상북도 경주시 남산동	756-19	전	13.3		13.3
781	경상북도 경주시 남산동	769-3	도	33.5		33.5
782	경상북도 경주시 남산동	671-21	구	149.1		149.1
783	경상북도 경주시 남산동	388-1	답	1,519.8		1,519.8
784	경상북도 경주시 남산동	166-1	답	2,029.6		2,029.6
785	경상북도 경주시 남산동	599-1	답	1,994.5		1,994.5
786	경상북도 경주시 남산동	670-1	도	1,033.1		1,033.1
787	경상북도 경주시 남산동	9-1	답	2,395.6		2,395.6
788	경상북도 경주시 남산동	159-10	답	2,482.6		2,482.6
789	경상북도 경주시 남산동	698-4	답	424.1		424.1
790	경상북도 경주시 남산동	670-2	구	539.2		539.2
791	경상북도 경주시 남산동	1182-9	도	54.9		54.9
792	경상북도 경주시 남산동	775-3	대	460.6		460.6
793	경상북도 경주시 남산동	629-2	답	2,034.7		2,034.7
794	경상북도 경주시 남산동	157-9	답	336.8		336.8
795	경상북도 경주시 남산동	1183-5	도	72.8		72.8
796	경상북도 경주시 남산동	598-4	답	1,222.6		1,222.6
797	경상북도 경주시 남산동	777	대	659.7	659.7	
798	경상북도 경주시 남산동	601-3	답	1,979.9		1,979.9
799	경상북도 경주시 남산동	791-3	도	580.4		580.4
800	경상북도 경주시 남산동	770-6	도	68.1		68.1
801	경상북도 경주시 남산동	599-2	답	1,995.5		1,995.5

연번	소재지	지번	지목	전체면적(㎡)	지정면적(㎡)	
					세계유산구역	세계유산완충구역
802	경상북도 경주시 남산동	산69	구	224.5	224.5	
803	경상북도 경주시 남산동	1182-1	구	632.4		632.4
804	경상북도 경주시 남산동	629-7	답	41.1		41.1
805	경상북도 경주시 남산동	11-1	답	2,976.1		2,976.1
806	경상북도 경주시 남산동	1183-1	도	1,175.7		1,175.7
807	경상북도 경주시 남산동	629-3	답	1,986.0		1,986.0
808	경상북도 경주시 남산동	778-1	대	658.0		658.0
809	경상북도 경주시 남산동	671-22	구	305.2		305.2
810	경상북도 경주시 남산동	671-23	도	424.9		424.9
811	경상북도 경주시 남산동	774	대	382.1		382.1
812	경상북도 경주시 남산동	791-4	전	432.5		432.5
813	경상북도 경주시 남산동	601-4	답	1,982.8		1,982.8
814	경상북도 경주시 남산동	598-5	답	1,123.1		1,123.1
815	경상북도 경주시 남산동	778-6	도	195.8		195.8
816	경상북도 경주시 남산동	775-2	도	28.7		28.7
817	경상북도 경주시 남산동	599-3	답	2,036.1		2,036.1
818	경상북도 경주시 남산동	775-6	대	460.4		460.4
819	경상북도 경주시 남산동	778-2	대	360.9		360.9
820	경상북도 경주시 남산동	166-2	답	1,836.5		1,836.5
821	경상북도 경주시 남산동	166-3	답	1,192.8		1,192.8
822	경상북도 경주시 남산동	9-2	답	1,232.2		1,232.2
823	경상북도 경주시 남산동	165	답	1,998.7		1,998.7
824	경상북도 경주시 남산동	790	답	2,900.7		2,900.7
825	경상북도 경주시 남산동	773	대	386.3		386.3
826	경상북도 경주시 남산동	771	전	184.9		184.9
827	경상북도 경주시 남산동	778-3	대	689.7		689.7
828	경상북도 경주시 남산동	596-1	답	318.4		318.4
829	경상북도 경주시 남산동	779	답	1,357.7		1,357.7
830	경상북도 경주시 남산동	600-1	답	1,986.1		1,986.1
831	경상북도 경주시 남산동	14-1	답	3,139.2		3,139.2
832	경상북도 경주시 남산동	772-1	도	50.3		50.3
833	경상북도 경주시 남산동	596-2	답	833.0		833.0
834	경상북도 경주시 남산동	778-5	대	361.9		361.9
835	경상북도 경주시 남산동	630-3	답	2,077.6		2,077.6
836	경상북도 경주시 남산동	629-5	답	1,947.9		1,947.9
837	경상북도 경주시 남산동	164	답	1,849.5		1,849.5
838	경상북도 경주시 남산동	784-1	전	214.7		214.7
839	경상북도 경주시 남산동	603-1	답	1,997.1		1,997.1
840	경상북도 경주시 남산동	778-4	대	68.5		68.5
841	경상북도 경주시 남산동	161	답	1,510.8		1,510.8
842	경상북도 경주시 남산동	14-2	답	2,933.6		2,933.6
843	경상북도 경주시 남산동	606	답	1,245.8		1,245.8
844	경상북도 경주시 남산동	783-2	전	471.3		471.3
845	경상북도 경주시 남산동	600-2	답	2,014.1		2,014.1
846	경상북도 경주시 남산동	670-3	구	1,931.2		1,931.2
847	경상북도 경주시 남산동	산63	임	40,935.2	40,935.2	
848	경상북도 경주시 남산동	9-3	답	302.8		302.8
849	경상북도 경주시 남산동	167	답	1,243.7		1,243.7
850	경상북도 경주시 남산동	630-4	답	1,142.5		1,142.5
851	경상북도 경주시 남산동	784-5	전	1,740.8		1,740.8
852	경상북도 경주시 남산동	629-6	답	1,995.3		1,995.3
853	경상북도 경주시 남산동	14-3	답	3,028.9		3,028.9
854	경상북도 경주시 남산동	14	답	2,970.6		2,970.6
855	경상북도 경주시 남산동	782	전	204.3		204.3
856	경상북도 경주시 남산동	603-2	답	846.5		846.5
857	경상북도 경주시 남산동	608	구	433.2		433.2
858	경상북도 경주시 남산동	595-2	답	1,015.1		1,015.1
859	경상북도 경주시 남산동	671-20	구	1,995.0		1,995.0
860	경상북도 경주시 남산동	634-4	구	619.2		619.2
861	경상북도 경주시 남산동	782-4	전	1,075.2		1,075.2
862	경상북도 경주시 남산동	234-1	답	1,975.3		1,975.3
863	경상북도 경주시 남산동	산70	구	803.8	803.8	
864	경상북도 경주시 남산동	167-3	답	950.0		950.0
865	경상북도 경주시 남산동	237-3	답	338.4		338.4
866	경상북도 경주시 남산동	789-2	답	1,338.6		1,338.6
867	경상북도 경주시 남산동	782-1	도	108.0		108.0

연번	소재지	지번	지목	전체면적(㎡)	지정면적(㎡)	
					세계유산구역	세계유산완충구역
868	경상북도 경주시 남산동	631-1	답	2,003.4		2,003.4
869	경상북도 경주시 남산동	232	답	1,533.6		1,533.6
870	경상북도 경주시 남산동	630-5	답	843.2		843.2
871	경상북도 경주시 남산동	782-3	대	438.4		438.4
872	경상북도 경주시 남산동	603-3	답	394.4		394.4
873	경상북도 경주시 남산동	237-2	답	747.1		747.1
874	경상북도 경주시 남산동	612	답	1,978.1		1,978.1
875	경상북도 경주시 남산동	781-4	창	341.0		341.0
876	경상북도 경주시 남산동	13	답	2,033.0		2,033.0
877	경상북도 경주시 남산동	603-5	답	1,960.1		1,960.1
878	경상북도 경주시 남산동	603-4	답	67.3		67.3
879	경상북도 경주시 남산동	595-3	답	297.5		297.5
880	경상북도 경주시 남산동	603-6	답	682.5		682.5
881	경상북도 경주시 남산동	167-4	답	2,947.0		2,947.0
882	경상북도 경주시 남산동	167-2	답	2,058.5		2,058.5
883	경상북도 경주시 남산동	631-3	답	788.0		788.0
884	경상북도 경주시 남산동	611-1	답	1,964.9		1,964.9
885	경상북도 경주시 남산동	13-2	답	1,429.0		1,429.0
886	경상북도 경주시 남산동	234-3	답	872.8		872.8
887	경상북도 경주시 남산동	594-3	답	1,277.5		1,277.5
888	경상북도 경주시 남산동	15	답	2,981.3		2,981.3
889	경상북도 경주시 남산동	232-1	답	1,018.5		1,018.5
890	경상북도 경주시 남산동	570	구	2,058.9		2,058.9
891	경상북도 경주시 남산동	237-13	답	560.0		560.0
892	경상북도 경주시 남산동	631-5	답	115.3		115.3
893	경상북도 경주시 남산동	234-5	답	1,576.7		1,576.7
894	경상북도 경주시 남산동	607-3	답	2,023.0		2,023.0
895	경상북도 경주시 남산동	631-2	답	1,093.4		1,093.4
896	경상북도 경주시 남산동	591	답	3,830.3		3,830.3
897	경상북도 경주시 남산동	631-4	답	2,019.2		2,019.2
898	경상북도 경주시 남산동	234-2	답	485.1		485.1
899	경상북도 경주시 남산동	237-6	답	636.3		636.3
900	경상북도 경주시 남산동	611-2	답	1,906.3		1,906.3
901	경상북도 경주시 남산동	15-1	답	1,191.1		1,191.1
902	경상북도 경주시 남산동	670-4	도	2,216.1		2,216.1
903	경상북도 경주시 남산동	784-3	도	21.6		21.6
904	경상북도 경주시 남산동	233	답	2,026.2		2,026.2
905	경상북도 경주시 남산동	670-5	구	1,116.9		1,116.9
906	경상북도 경주시 남산동	233-1	답	2,992.7		2,992.7
907	경상북도 경주시 남산동	13-1	답	973.4		973.4
908	경상북도 경주시 남산동	234-8	답	1,390.2		1,390.2
909	경상북도 경주시 남산동	609-1	답	1,940.5		1,940.5
910	경상북도 경주시 남산동	237-9	답	1,399.4		1,399.4
911	경상북도 경주시 남산동	548-1	답	1,986.4		1,986.4
912	경상북도 경주시 남산동	784-2	임	473.5		473.5
913	경상북도 경주시 남산동	237-8	답	1,224.5		1,224.5
914	경상북도 경주시 남산동	559-1	답	318.7		318.7
915	경상북도 경주시 남산동	15-2	답	3,002.4		3,002.4
916	경상북도 경주시 남산동	565-1	답	1,968.8		1,968.8
917	경상북도 경주시 남산동	784-4	도	82.9		82.9
918	경상북도 경주시 남산동	13-4	답	1,312.2		1,312.2
919	경상북도 경주시 남산동	559-4	답	207.5		207.5
920	경상북도 경주시 남산동	13-3	답	1,006.1		1,006.1
921	경상북도 경주시 남산동	559-2	천	1,980.1		1,980.1
922	경상북도 경주시 남산동	559-5	답	786.4		786.4
923	경상북도 경주시 남산동	609-2	구	79.4		79.4
924	경상북도 경주시 남산동	234-9	답	1,876.9		1,876.9
925	경상북도 경주시 남산동	15-3	답	1,789.7		1,789.7
926	경상북도 경주시 남산동	588	답	1,965.1		1,965.1
927	경상북도 경주시 남산동	237-11	답	1,027.3		1,027.3
928	경상북도 경주시 남산동	548-2	답	1,986.5		1,986.5
929	경상북도 경주시 남산동	17	답	1,280.5		1,280.5
930	경상북도 경주시 남산동	832-3	답	10.0		10.0
931	경상북도 경주시 남산동	565-2	답	1,959.3		1,959.3
932	경상북도 경주시 남산동	833-7	도	10.2		10.2
933	경상북도 경주시 남산동	834	임	862.9	862.9	

연번	소재지	지번	지목	전체면적(㎡)	지정면적(㎡)	
					세계유산구역	세계유산완충구역
934	경상북도 경주시 남산동	559-3	답	2,014.0		2,014.0
935	경상북도 경주시 남산동	833-4	도	22.8		22.8
936	경상북도 경주시 남산동	234-10	답	2,010.1		2,010.1
937	경상북도 경주시 남산동	831-1	답	1,295.9		1,295.9
938	경상북도 경주시 남산동	589-1	답	1,803.1		1,803.1
939	경상북도 경주시 남산동	552-1	답	455.2		455.2
940	경상북도 경주시 남산동	20	답	2,976.1		2,976.1
941	경상북도 경주시 남산동	550-1	답	571.0		571.0
942	경상북도 경주시 남산동	233-8	답	3,069.1		3,069.1
943	경상북도 경주시 남산동	13-5	답	324.7		324.7
944	경상북도 경주시 남산동	552-3	답	926.2		926.2
945	경상북도 경주시 남산동	17-1	답	343.5		343.5
946	경상북도 경주시 남산동	233-9	답	1,115.6		1,115.6
947	경상북도 경주시 남산동	552-2	답	223.2		223.2
948	경상북도 경주시 남산동	550-2	답	1,409.5		1,409.5
949	경상북도 경주시 남산동	553-1	답	2,335.1		2,335.1
950	경상북도 경주시 남산동	17-2	답	1,431.2		1,431.2
951	경상북도 경주시 남산동	550-3	답	2,028.1		2,028.1
952	경상북도 경주시 남산동	552-4	답	441.3		441.3
953	경상북도 경주시 남산동	171	답	2,944.1		2,944.1
954	경상북도 경주시 남산동	566-1	답	1,961.8		1,961.8
955	경상북도 경주시 남산동	562	답	866.8		866.8
956	경상북도 경주시 남산동	589-2	답	100.8		100.8
957	경상북도 경주시 남산동	236	답	2,709.9		2,709.9
958	경상북도 경주시 남산동	549	구	1,011.9		1,011.9
959	경상북도 경주시 남산동	산71	구	1,974.7	1,974.7	
960	경상북도 경주시 남산동	233-7	답	1,126.6		1,126.6
961	경상북도 경주시 남산동	553-5	답	1,994.3		1,994.3
962	경상북도 경주시 남산동	551-1	답	1,945.2		1,945.2
963	경상북도 경주시 남산동	171-1	답	3,017.2		3,017.2
964	경상북도 경주시 남산동	산61	임	20,287.6	20,287.6	
965	경상북도 경주시 남산동	563-2	답	1,149.1		1,149.1
966	경상북도 경주시 남산동	566-2	답	256.1		256.1
967	경상북도 경주시 남산동	564	답	1,990.5		1,990.5
968	경상북도 경주시 남산동	566-3	답	1,667.3		1,667.3
969	경상북도 경주시 남산동	산56	임	91,425.1	91,425.1	
970	경상북도 경주시 남산동	22	답	2,984.8		2,984.8
971	경상북도 경주시 남산동	553-3	답	2,077.3		2,077.3
972	경상북도 경주시 남산동	171-2	답	2,445.0		2,445.0
973	경상북도 경주시 남산동	236-8	답	1,417.2		1,417.2
974	경상북도 경주시 남산동	551-2	답	2,002.3		2,002.3
975	경상북도 경주시 남산동	21	답	1,956.6		1,956.6
976	경상북도 경주시 남산동	833-8	도	49.3		49.3
977	경상북도 경주시 남산동	233-10	답	1,879.4		1,879.4
978	경상북도 경주시 남산동	566-4	답	1,973.3		1,973.3
979	경상북도 경주시 남산동	835	대	1,321.9	1,321.9	
980	경상북도 경주시 남산동	587-2	답	34.6		34.6
981	경상북도 경주시 남산동	830-2	대	581.8		581.8
982	경상북도 경주시 남산동	22-1	답	2,249.4		2,249.4
983	경상북도 경주시 남산동	587-3	답	221.2		221.2
984	경상북도 경주시 남산동	236-1	답	1,237.3		1,237.3
985	경상북도 경주시 남산동	587-4	답	1,485.4		1,485.4
986	경상북도 경주시 남산동	553-4	답	1,953.8		1,953.8
987	경상북도 경주시 남산동	558-1	답	1,654.9		1,654.9
988	경상북도 경주시 남산동	837	대	9,539.6	9,539.6	
989	경상북도 경주시 남산동	567-1	답	1,488.3		1,488.3
990	경상북도 경주시 남산동	838-2	도	108.7	108.7	
991	경상북도 경주시 남산동	233-5	답	2,991.5		2,991.5
992	경상북도 경주시 남산동	1185	대	564.6	564.6	
993	경상북도 경주시 남산동	839-2	도	43.6	43.6	
994	경상북도 경주시 남산동	839-1	대	414.5	414.5	
995	경상북도 경주시 남산동	171-4	답	2,959.7		2,959.7
996	경상북도 경주시 남산동	산62-1	임	45,823.2	45,823.2	
997	경상북도 경주시 남산동	236-10	답	678.4		678.4
998	경상북도 경주시 남산동	587-5	답	1,413.6		1,413.6
999	경상북도 경주시 남산동	670-8	도	3,090.9		3,090.9

연번	소재지	지번	지목	전체면적(㎡)	지정면적(㎡)	
					세계유산구역	세계유산완충구역
1000	경상북도 경주시 남산동	836	임	463.2	463.2	
1001	경상북도 경주시 남산동	236-5	답	2,904.8		2,904.8
1002	경상북도 경주시 남산동	554-2	답	1,851.2		1,851.2
1003	경상북도 경주시 남산동	567-3	답	1,941.8		1,941.8
1004	경상북도 경주시 남산동	21-1	답	614.2		614.2
1005	경상북도 경주시 남산동	551-3	답	302.3		302.3
1006	경상북도 경주시 남산동	238	답	3,085.7		3,085.7
1007	경상북도 경주시 남산동	567-2	답	467.1		467.1
1008	경상북도 경주시 남산동	236-11	답	693.4		693.4
1009	경상북도 경주시 남산동	557	답	1,036.6		1,036.6
1010	경상북도 경주시 남산동	171-7	답	533.4		533.4
1011	경상북도 경주시 남산동	236-6	답	520.9		520.9
1012	경상북도 경주시 남산동	554-3	답	1,985.3		1,985.3
1013	경상북도 경주시 남산동	556-1	답	2,046.7		2,046.7
1014	경상북도 경주시 남산동	236-3	답	1,086.8		1,086.8
1015	경상북도 경주시 남산동	587-6	답	980.3		980.3
1016	경상북도 경주시 남산동	568-1	답	1,986.5		1,986.5
1017	경상북도 경주시 남산동	22-2	답	739.8		739.8
1018	경상북도 경주시 남산동	171-8	답	803.5		803.5
1019	경상북도 경주시 남산동	238-1	답	2,933.9		2,933.9
1020	경상북도 경주시 남산동	239	답	2,410.2		2,410.2
1021	경상북도 경주시 남산동	239-1	답	1,501.4		1,501.4
1022	경상북도 경주시 남산동	236-4	답	1,648.1		1,648.1
1023	경상북도 경주시 남산동	554-4	답	1,486.8		1,486.8
1024	경상북도 경주시 남산동	823-3	대	980.4		980.4
1025	경상북도 경주시 남산동	22-6	답	804.4		804.4
1026	경상북도 경주시 남산동	568-2	답	1,915.0		1,915.0
1027	경상북도 경주시 남산동	238-2	답	2,894.5		2,894.5
1028	경상북도 경주시 남산동	556-5	답	1,550.0		1,550.0
1029	경상북도 경주시 남산동	840-1	도	142.4	142.4	
1030	경상북도 경주시 남산동	240	답	1,494.1		1,494.1
1031	경상북도 경주시 남산동	555-1	답	821.5		821.5
1032	경상북도 경주시 남산동	556-4	답	1,494.1		1,494.1
1033	경상북도 경주시 남산동	산72	구	44.4	44.4	
1034	경상북도 경주시 남산동	22-8	답	706.1		706.1
1035	경상북도 경주시 남산동	22-7	답	2,182.6		2,182.6
1036	경상북도 경주시 남산동	554-5	답	504.8		504.8
1037	경상북도 경주시 남산동	569-1	답	1,942.4		1,942.4
1038	경상북도 경주시 남산동	670-13	구	1,926.3		1,926.3
1039	경상북도 경주시 남산동	555-4	답	694.0		694.0
1040	경상북도 경주시 남산동	241-4	답	477.7		477.7
1041	경상북도 경주시 남산동	240-1	답	2,041.6		2,041.6
1042	경상북도 경주시 남산동	555-3	답	1,620.5		1,620.5
1043	경상북도 경주시 남산동	43	답	3,022.0		3,022.0
1044	경상북도 경주시 남산동	1155-2	구	177.9		177.9
1045	경상북도 경주시 남산동	556-3	제	234.0		234.0
1046	경상북도 경주시 남산동	569-2	답	632.3		632.3
1047	경상북도 경주시 남산동	산62-2	임	5,189.2	5,189.2	
1048	경상북도 경주시 남산동	239-6	답	3,009.5		3,009.5
1049	경상북도 경주시 남산동	555-2	제	137.8		137.8
1050	경상북도 경주시 남산동	586-3	답	950.2		950.2
1051	경상북도 경주시 남산동	553-2	전	235.8		235.8
1052	경상북도 경주시 남산동	241-5	답	483.5		483.5
1053	경상북도 경주시 남산동	1156-209	구	3,603.3		3,603.3
1054	경상북도 경주시 남산동	569-3	답	353.1		353.1
1055	경상북도 경주시 남산동	573-2	답	1,767.2		1,767.2
1056	경상북도 경주시 남산동	1156-290	구	194.5		194.5
1057	경상북도 경주시 남산동	42	답	2,918.7		2,918.7
1058	경상북도 경주시 남산동	241-1	답	2,489.9		2,489.9
1059	경상북도 경주시 남산동	239-7	답	3,042.3		3,042.3
1060	경상북도 경주시 남산동	571-1	답	1,941.9		1,941.9
1061	경상북도 경주시 남산동	586-4	답	1,118.1		1,118.1
1062	경상북도 경주시 남산동	841-1	도	18.1	18.1	
1063	경상북도 경주시 남산동	822-3	대	102.9		102.9
1064	경상북도 경주시 남산동	22-10	답	1,004.9		1,004.9
1065	경상북도 경주시 남산동	42-1	답	2,969.8		2,969.8

연번	소재지	지번	지목	전체면적(㎡)	지정면적(㎡)	
					세계유산구역	세계유산완충구역
1066	경상북도 경주시 남산동	586-5	답	9.7		9.7
1067	경상북도 경주시 남산동	239-8	답	2,990.7		2,990.7
1068	경상북도 경주시 남산동	586-7	답	611.2		611.2
1069	경상북도 경주시 남산동	574-1	답	733.7		733.7
1070	경상북도 경주시 남산동	1156-210	과	1,091.3		1,091.3
1071	경상북도 경주시 남산동	242	답	1,369.4		1,369.4
1072	경상북도 경주시 남산동	586-6	답	1,388.5		1,388.5
1073	경상북도 경주시 남산동	410	답	5,386.9		5,386.9
1074	경상북도 경주시 남산동	586-8	답	129.1		129.1
1075	경상북도 경주시 남산동	1156-299	천	1,816.1		1,816.1
1076	경상북도 경주시 남산동	845	임	532.0	532.0	
1077	경상북도 경주시 남산동	576	도	515.6		515.6
1078	경상북도 경주시 남산동	585-1	답	353.4		353.4
1079	경상북도 경주시 남산동	239-9	답	1,779.8		1,779.8
1080	경상북도 경주시 남산동	574-2	답	1,515.7		1,515.7
1081	경상북도 경주시 남산동	585-3	답	38.1		38.1
1082	경상북도 경주시 남산동	585-2	답	1,257.2		1,257.2
1083	경상북도 경주시 남산동	242-2	답	1,812.2		1,812.2
1084	경상북도 경주시 남산동	670-11	도	4,525.4		4,525.4
1085	경상북도 경주시 남산동	670-12	구	2,529.7		2,529.7
1086	경상북도 경주시 남산동	241-6	답	492.6		492.6
1087	경상북도 경주시 남산동	584-1	답	1,240.0		1,240.0
1088	경상북도 경주시 남산동	842	천	1,986.8	1,986.8	
1089	경상북도 경주시 남산동	239-11	답	2,956.6		2,956.6
1090	경상북도 경주시 남산동	579-2	답	1,065.2		1,065.2
1091	경상북도 경주시 남산동	242-1	답	1,557.3		1,557.3
1092	경상북도 경주시 남산동	575-2	답	471.0		471.0
1093	경상북도 경주시 남산동	820-2	도	222.8		222.8
1094	경상북도 경주시 남산동	241-3	답	670.0		670.0
1095	경상북도 경주시 남산동	247-1	답	3,102.7		3,102.7
1096	경상북도 경주시 남산동	1187	도	1,083.1		1,083.1
1097	경상북도 경주시 남산동	846	대	3,532.4	3,532.4	
1098	경상북도 경주시 남산동	243	답	2,606.5		2,606.5
1099	경상북도 경주시 남산동	1147	임	3,310.4	3,310.4	
1100	경상북도 경주시 남산동	421	구	667.3		667.3
1101	경상북도 경주시 남산동	577-1	답	1,586.5		1,586.5
1102	경상북도 경주시 남산동	49	답	845.1		845.1
1103	경상북도 경주시 남산동	243-2	답	915.9		915.9
1104	경상북도 경주시 남산동	578-1	답	972.3		972.3
1105	경상북도 경주시 남산동	산36-2	도	39,168.1	39,168.1	
1106	경상북도 경주시 남산동	584-2	답	862.0		862.0
1107	경상북도 경주시 남산동	820-4	도	327.7		327.7
1108	경상북도 경주시 남산동	247-2	답	3,036.7		3,036.7
1109	경상북도 경주시 남산동	1188	구	622.4		622.4
1110	경상북도 경주시 남산동	242-3	답	1,118.1		1,118.1
1111	경상북도 경주시 남산동	247-5	답	1,450.7		1,450.7
1112	경상북도 경주시 남산동	671-24	구	1,000.3		1,000.3
1113	경상북도 경주시 남산동	47-3	답	2,957.5		2,957.5
1114	경상북도 경주시 남산동	577-3	답	1,226.7		1,226.7
1115	경상북도 경주시 남산동	243-4	답	1,451.8		1,451.8
1116	경상북도 경주시 남산동	1156-428	임	191.8		191.8
1117	경상북도 경주시 남산동	239-4	답	2,956.6		2,956.6
1118	경상북도 경주시 남산동	1156-303	천	2,021.6		2,021.6
1119	경상북도 경주시 남산동	245	답	2,181.4		2,181.4
1120	경상북도 경주시 남산동	1156-63	과	1,157.9		1,157.9
1121	경상북도 경주시 남산동	578-3	답	1,983.6		1,983.6
1122	경상북도 경주시 남산동	243-3	답	2,003.6		2,003.6
1123	경상북도 경주시 남산동	584-3	구	31.4		31.4
1124	경상북도 경주시 남산동	819-3	도	63.3		63.3
1125	경상북도 경주시 남산동	47-2	답	1,104.1		1,104.1
1126	경상북도 경주시 남산동	410-1	답	1,631.0		1,631.0
1127	경상북도 경주시 남산동	577-4	답	1,261.0		1,261.0
1128	경상북도 경주시 남산동	577-2	답	719.3		719.3
1129	경상북도 경주시 남산동	247-4	답	2,302.4		2,302.4
1130	경상북도 경주시 남산동	248	답	3,085.2		3,085.2
1131	경상북도 경주시 남산동	583-3	답	1,025.4		1,025.4



연번	소재지	지번	지목	전체면적(㎡)	지정면적(㎡)	
					세계유산구역	세계유산완충구역
1132	경상북도 경주시 남산동	582-1	도	422.6		422.6
1133	경상북도 경주시 남산동	409-1	답	2,034.3		2,034.3
1134	경상북도 경주시 남산동	670-16	도	6,946.1		6,946.1
1135	경상북도 경주시 남산동	414-1	답	76.3		76.3
1136	경상북도 경주시 남산동	398-1	답	881.9		881.9
1137	경상북도 경주시 남산동	47	답	3,077.5		3,077.5
1138	경상북도 경주시 남산동	422	답	2,405.0		2,405.0
1139	경상북도 경주시 남산동	424	답	741.7		741.7
1140	경상북도 경주시 남산동	876-1	도	837.5		837.5
1141	경상북도 경주시 남산동	876-2	도	103.1		103.1
1142	경상북도 경주시 남산동	243-5	답	1,562.9		1,562.9
1143	경상북도 경주시 남산동	244-1	답	2,989.5		2,989.5
1144	경상북도 경주시 남산동	398	답	2,304.6		2,304.6
1145	경상북도 경주시 남산동	419-2	답	2,006.5		2,006.5
1146	경상북도 경주시 남산동	419-1	답	677.2		677.2
1147	경상북도 경주시 남산동	47-1	답	1,842.8		1,842.8
1148	경상북도 경주시 남산동	416-2	답	1,947.7		1,947.7
1149	경상북도 경주시 남산동	414-2	구	6.2		6.2
1150	경상북도 경주시 남산동	409-2	도	254.4		254.4
1151	경상북도 경주시 남산동	409-3	답	1,526.4		1,526.4
1152	경상북도 경주시 남산동	45-3	답	750.0		750.0
1153	경상북도 경주시 남산동	397	답	878.4		878.4
1154	경상북도 경주시 남산동	670-10	구	1,446.7		1,446.7
1155	경상북도 경주시 남산동	419-21	구	56.4		56.4
1156	경상북도 경주시 남산동	246	답	1,328.9		1,328.9
1157	경상북도 경주시 남산동	421-2	답	99.7		99.7
1158	경상북도 경주시 남산동	249	답	3,012.8		3,012.8
1159	경상북도 경주시 남산동	419-3	답	1,256.2		1,256.2
1160	경상북도 경주시 남산동	848-2	도	3.3		3.3
1161	경상북도 경주시 남산동	848-4	임	300.4	300.4	
1162	경상북도 경주시 남산동	416-3	답	1,179.2		1,179.2
1163	경상북도 경주시 남산동	산73	구	681.4	681.4	
1164	경상북도 경주시 남산동	산55	임	67,727.9	67,727.9	
1165	경상북도 경주시 남산동	산36-3	임	10,161.8	10,161.8	
1166	경상북도 경주시 남산동	409-5	답	2,066.9		2,066.9
1167	경상북도 경주시 남산동	396	답	2,966.5		2,966.5
1168	경상북도 경주시 남산동	45-4	답	929.1		929.1
1169	경상북도 경주시 남산동	423	답	2,025.8		2,025.8
1170	경상북도 경주시 남산동	397-1	답	2,063.8		2,063.8
1171	경상북도 경주시 남산동	246-2	답	1,658.4		1,658.4
1172	경상북도 경주시 남산동	419-22	구	53.9		53.9
1173	경상북도 경주시 남산동	424-1	답	789.4		789.4
1174	경상북도 경주시 남산동	249-1	답	2,967.8		2,967.8
1175	경상북도 경주시 남산동	409-4	답	301.6		301.6
1176	경상북도 경주시 남산동	419-5	답	1,066.3		1,066.3
1177	경상북도 경주시 남산동	407-2	답	55.6		55.6
1178	경상북도 경주시 남산동	419-4	답	667.6		667.6
1179	경상북도 경주시 남산동	408-6	구	244.5		244.5
1180	경상북도 경주시 남산동	248-2	답	1,187.4		1,187.4
1181	경상북도 경주시 남산동	416-4	답	807.3		807.3
1182	경상북도 경주시 남산동	264-6	답	3,003.4		3,003.4
1183	경상북도 경주시 남산동	45-1	답	2,018.1		2,018.1
1184	경상북도 경주시 남산동	671-25	도	1,463.2		1,463.2
1185	경상북도 경주시 남산동	246-1	답	1,728.3		1,728.3
1186	경상북도 경주시 남산동	409-6	답	2,024.1		2,024.1
1187	경상북도 경주시 남산동	423-1	답	2,072.1		2,072.1
1188	경상북도 경주시 남산동	875-3	도	473.1		473.1
1189	경상북도 경주시 남산동	851	임	738.9	738.9	
1190	경상북도 경주시 남산동	875-2	도	41.0		41.0
1191	경상북도 경주시 남산동	246-4	답	2,871.1		2,871.1
1192	경상북도 경주시 남산동	산52-1	임	47,062.7	47,062.7	
1193	경상북도 경주시 남산동	250	답	3,079.2		3,079.2
1194	경상북도 경주시 남산동	419-23	구	55.5		55.5
1195	경상북도 경주시 남산동	424-3	답	523.8		523.8
1196	경상북도 경주시 남산동	419-9	구	2,193.3		2,193.3
1197	경상북도 경주시 남산동	423-2	답	1,536.0		1,536.0

연번	소재지	지번	지목	전체면적(㎡)	지정면적(㎡)	
					세계유산구역	세계유산완충구역
1198	경상북도 경주시 남산동	419-10	답	257.1		257.1
1199	경상북도 경주시 남산동	419-6	답	737.1		737.1
1200	경상북도 경주시 남산동	264-5	답	2,940.8		2,940.8
1201	경상북도 경주시 남산동	670-17	도	2,608.4		2,608.4
1202	경상북도 경주시 남산동	670-18	구	762.7		762.7
1203	경상북도 경주시 남산동	408-2	답	505.7		505.7
1204	경상북도 경주시 남산동	251-2	답	2,993.8		2,993.8
1205	경상북도 경주시 남산동	425-1	답	1,392.4		1,392.4
1206	경상북도 경주시 남산동	250-1	답	729.3		729.3
1207	경상북도 경주시 남산동	419-11	구	23.1		23.1
1208	경상북도 경주시 남산동	419-7	답	1,379.4		1,379.4
1209	경상북도 경주시 남산동	246-3	답	1,354.8		1,354.8
1210	경상북도 경주시 남산동	419-24	구	58.0		58.0
1211	경상북도 경주시 남산동	440	답	2,108.9		2,108.9
1212	경상북도 경주시 남산동	852	답	650.4	650.4	
1213	경상북도 경주시 남산동	425	답	1,918.6		1,918.6
1214	경상북도 경주시 남산동	53	답	1,641.7		1,641.7
1215	경상북도 경주시 남산동	264-4	답	2,988.4		2,988.4
1216	경상북도 경주시 남산동	671-26	구	906.6		906.6
1217	경상북도 경주시 남산동	435	답	7,547.2		7,547.2
1218	경상북도 경주시 남산동	670-14	구	319.5		319.5
1219	경상북도 경주시 남산동	863-1	도	237.3		237.3
1220	경상북도 경주시 남산동	408-3	답	2,038.0		2,038.0
1221	경상북도 경주시 남산동	252	답	2,225.2		2,225.2
1222	경상북도 경주시 남산동	423-3	답	901.3		901.3
1223	경상북도 경주시 남산동	419-8	답	991.2		991.2
1224	경상북도 경주시 남산동	253	답	2,973.2		2,973.2
1225	경상북도 경주시 남산동	419-25	구	61.2		61.2
1226	경상북도 경주시 남산동	1146	유	340.6	340.6	
1227	경상북도 경주시 남산동	138	답	2,894.7		2,894.7
1228	경상북도 경주시 남산동	411-5	답	1,959.9		1,959.9
1229	경상북도 경주시 남산동	426-1	답	3,026.0		3,026.0
1230	경상북도 경주시 남산동	417-1	답	1,096.4		1,096.4
1231	경상북도 경주시 남산동	862-1	도	622.1		622.1
1232	경상북도 경주시 남산동	863-2	도	124.1		124.1
1233	경상북도 경주시 남산동	862-2	도	75.6		75.6
1234	경상북도 경주시 남산동	253-1	답	3,042.4		3,042.4
1235	경상북도 경주시 남산동	264	답	1,344.3		1,344.3
1236	경상북도 경주시 남산동	419-26	구	56.8		56.8
1237	경상북도 경주시 남산동	441	답	1,991.1		1,991.1
1238	경상북도 경주시 남산동	138-1	답	2,049.4		2,049.4
1239	경상북도 경주시 남산동	417-9	답	1,021.2		1,021.2
1240	경상북도 경주시 남산동	427	답	2,955.6		2,955.6
1241	경상북도 경주시 남산동	253-2	답	1,914.5		1,914.5
1242	경상북도 경주시 남산동	504	답	1,854.3		1,854.3
1243	경상북도 경주시 남산동	263-1	답	3,052.7		3,052.7
1244	경상북도 경주시 남산동	427-1	답	1,453.6		1,453.6
1245	경상북도 경주시 남산동	417-8	답	122.1		122.1
1246	경상북도 경주시 남산동	1145	답	825.3	825.3	
1247	경상북도 경주시 남산동	670-22	구	2,262.8		2,262.8
1248	경상북도 경주시 남산동	53-3	답	831.7		831.7
1249	경상북도 경주시 남산동	417-5	답	659.2		659.2
1250	경상북도 경주시 남산동	434	답	2,128.0		2,128.0
1251	경상북도 경주시 남산동	671-29	구	219.8		219.8
1252	경상북도 경주시 남산동	138-3	답	1,962.1		1,962.1
1253	경상북도 경주시 남산동	417-14	구	29.6		29.6
1254	경상북도 경주시 남산동	254	답	913.3		913.3
1255	경상북도 경주시 남산동	264-1	답	1,327.2		1,327.2
1256	경상북도 경주시 남산동	263	답	2,922.5		2,922.5
1257	경상북도 경주시 남산동	417-6	답	630.7		630.7
1258	경상북도 경주시 남산동	505	답	2,406.0		2,406.0
1259	경상북도 경주시 남산동	417-16	구	58.0		58.0
1260	경상북도 경주시 남산동	428	답	3,007.4		3,007.4
1261	경상북도 경주시 남산동	442	답	638.3		638.3
1262	경상북도 경주시 남산동	417-7	답	1,488.0		1,488.0
1263	경상북도 경주시 남산동	433-4	답	3,061.2		3,061.2

연번	소재지	지번	지목	전체면적(㎡)	지정면적(㎡)	
					세계유산구역	세계유산완충구역
1264	경상북도 경주시 남산동	254-2	답	779.0		779.0
1265	경상북도 경주시 남산동	860-1	도	777.9		777.9
1266	경상북도 경주시 남산동	417-4	답	637.8		637.8
1267	경상북도 경주시 남산동	860-2	도	185.7		185.7
1268	경상북도 경주시 남산동	138-5	답	1,661.7		1,661.7
1269	경상북도 경주시 남산동	254-1	답	2,084.0		2,084.0
1270	경상북도 경주시 남산동	139	답	1,908.9		1,908.9
1271	경상북도 경주시 남산동	442-4	답	1,341.7		1,341.7
1272	경상북도 경주시 남산동	670-21	구	602.1		602.1
1273	경상북도 경주시 남산동	427-2	답	1,583.5		1,583.5
1274	경상북도 경주시 남산동	272	답	2,921.7		2,921.7
1275	경상북도 경주시 남산동	670-23	도	2,133.7		2,133.7
1276	경상북도 경주시 남산동	253-3	답	1,003.0		1,003.0
1277	경상북도 경주시 남산동	417-15	구	56.4		56.4
1278	경상북도 경주시 남산동	442-1	답	1,967.1		1,967.1
1279	경상북도 경주시 남산동	264-2	답	333.5		333.5
1280	경상북도 경주시 남산동	433-3	답	3,124.9		3,124.9
1281	경상북도 경주시 남산동	255	답	1,744.9		1,744.9
1282	경상북도 경주시 남산동	399-3	답	1,609.3		1,609.3
1283	경상북도 경주시 남산동	53-5	답	271.3		271.3
1284	경상북도 경주시 남산동	502	답	2,020.2		2,020.2
1285	경상북도 경주시 남산동	399-1	답	546.2		546.2
1286	경상북도 경주시 남산동	501	답	887.8		887.8
1287	경상북도 경주시 남산동	262-1	답	3,024.8		3,024.8
1288	경상북도 경주시 남산동	139-2	답	2,004.5		2,004.5
1289	경상북도 경주시 남산동	272-1	답	3,087.8		3,087.8
1290	경상북도 경주시 남산동	671-32	도	1,904.6		1,904.6
1291	경상북도 경주시 남산동	505-1	답	419.2		419.2
1292	경상북도 경주시 남산동	399-15	구	57.4		57.4
1293	경상북도 경주시 남산동	442-2	답	2,113.3		2,113.3
1294	경상북도 경주시 남산동	433-2	답	2,988.9		2,988.9
1295	경상북도 경주시 남산동	671-33	구	811.6		811.6
1296	경상북도 경주시 남산동	859-2	도	112.0		112.0
1297	경상북도 경주시 남산동	671-28	구	170.2		170.2
1298	경상북도 경주시 남산동	498-1	답	1,535.5		1,535.5
1299	경상북도 경주시 남산동	4	천	17,306.0		17,306.0
1300	경상북도 경주시 남산동	502-1	답	1,710.9		1,710.9
1301	경상북도 경주시 남산동	261	답	981.6		981.6
1302	경상북도 경주시 남산동	산74	구	148.4	148.4	
1303	경상북도 경주시 남산동	273	답	3,007.1		3,007.1
1304	경상북도 경주시 남산동	139-4	답	600.0		600.0
1305	경상북도 경주시 남산동	139-6	답	1,009.5		1,009.5
1306	경상북도 경주시 남산동	671-31	구	1,926.0		1,926.0
1307	경상북도 경주시 남산동	433-1	답	2,909.6		2,909.6
1308	경상북도 경주시 남산동	670-24	구	826.5		826.5
1309	경상북도 경주시 남산동	442-3	답	1,996.2		1,996.2
1310	경상북도 경주시 남산동	445	답	3,321.6		3,321.6
1311	경상북도 경주시 남산동	142-4	답	1,238.4		1,238.4
1312	경상북도 경주시 남산동	260-1	답	3,009.6		3,009.6
1313	경상북도 경주시 남산동	273-1	답	2,987.6		2,987.6
1314	경상북도 경주시 남산동	858-3	도	524.7		524.7
1315	경상북도 경주시 남산동	142-3	답	1,955.7		1,955.7
1316	경상북도 경주시 남산동	433	답	3,042.5		3,042.5
1317	경상북도 경주시 남산동	857-2	도	40.8		40.8
1318	경상북도 경주시 남산동	671-27	구	174.0		174.0
1319	경상북도 경주시 남산동	857-3	도	37.1		37.1
1320	경상북도 경주시 남산동	445-1	답	3,093.8		3,093.8
1321	경상북도 경주시 남산동	139-7	답	1,274.6		1,274.6
1322	경상북도 경주시 남산동	259	답	1,350.9		1,350.9
1323	경상북도 경주시 남산동	139-5	답	1,098.0		1,098.0
1324	경상북도 경주시 남산동	142-1	답	950.7		950.7
1325	경상북도 경주시 남산동	670-19	도	1,088.2		1,088.2
1326	경상북도 경주시 남산동	670-20	구	679.0		679.0
1327	경상북도 경주시 남산동	274	답	2,906.6		2,906.6
1328	경상북도 경주시 남산동	432	답	2,076.9		2,076.9
1329	경상북도 경주시 남산동	445-2	답	3,219.6		3,219.6

연번	소재지	지번	지목	전체면적(㎡)	지정면적(㎡)	
					세계유산구역	세계유산완충구역
1330	경상북도 경주시 남산동	437-1	답	1,023.6		1,023.6
1331	경상북도 경주시 남산동	497-1	답	759.4		759.4
1332	경상북도 경주시 남산동	258-2	답	2,909.1		2,909.1
1333	경상북도 경주시 남산동	858-2	도	62.2		62.2
1334	경상북도 경주시 남산동	274-1	답	1,112.0		1,112.0
1335	경상북도 경주시 남산동	141-4	답	2,052.9		2,052.9
1336	경상북도 경주시 남산동	431	답	1,346.4		1,346.4
1337	경상북도 경주시 남산동	856-1	도	128.7	128.7	
1338	경상북도 경주시 남산동	497-3	답	639.9		639.9
1339	경상북도 경주시 남산동	856-3	도	51.9	51.9	
1340	경상북도 경주시 남산동	671-40	도	1,534.4		1,534.4
1341	경상북도 경주시 남산동	445-3	답	676.6		676.6
1342	경상북도 경주시 남산동	258-1	답	2,051.5		2,051.5
1343	경상북도 경주시 남산동	438	답	1,089.2		1,089.2
1344	경상북도 경주시 남산동	512	답	126.6		126.6
1345	경상북도 경주시 남산동	671-37	구	3,673.7		3,673.7
1346	경상북도 경주시 남산동	142-2	답	1,048.8		1,048.8
1347	경상북도 경주시 남산동	141-3	답	1,926.9		1,926.9
1348	경상북도 경주시 남산동	508	답	1,597.6		1,597.6
1349	경상북도 경주시 남산동	270-3	답	3,044.4		3,044.4
1350	경상북도 경주시 남산동	430	답	2,338.8		2,338.8
1351	경상북도 경주시 남산동	855-2	전	1,103.2	1,103.2	
1352	경상북도 경주시 남산동	258	답	1,994.9		1,994.9
1353	경상북도 경주시 남산동	855-1	답	620.0	620.0	
1354	경상북도 경주시 남산동	141-1	답	826.4		826.4
1355	경상북도 경주시 남산동	445-4	답	579.9		579.9
1356	경상북도 경주시 남산동	438-1	답	2,800.3		2,800.3
1357	경상북도 경주시 남산동	855-3	전	327.7	327.7	
1358	경상북도 경주시 남산동	257-3	답	2,050.2		2,050.2
1359	경상북도 경주시 남산동	431-1	답	1,623.4		1,623.4
1360	경상북도 경주시 남산동	445-11	구	896.2		896.2
1361	경상북도 경주시 남산동	670-37	구	1,167.8		1,167.8
1362	경상북도 경주시 남산동	854	전	621.8	621.8	
1363	경상북도 경주시 남산동	141	답	1,291.7		1,291.7
1364	경상북도 경주시 남산동	445-8	답	3,041.2		3,041.2
1365	경상북도 경주시 남산동	140-1	답	1,828.2		1,828.2
1366	경상북도 경주시 남산동	895-2	도	40.1		40.1
1367	경상북도 경주시 남산동	509	답	2,056.9		2,056.9
1368	경상북도 경주시 남산동	270-1	답	3,002.0		3,002.0
1369	경상북도 경주시 남산동	855-4	전	1,089.3	1,089.3	
1370	경상북도 경주시 남산동	670-25	도	657.0		657.0
1371	경상북도 경주시 남산동	산52-4	임	2.1	2.1	
1372	경상북도 경주시 남산동	257-1	답	1,908.7		1,908.7
1373	경상북도 경주시 남산동	670-26	구	260.2		260.2
1374	경상북도 경주시 남산동	276	답	2,996.4		2,996.4
1375	경상북도 경주시 남산동	855-5	전	283.9	283.9	
1376	경상북도 경주시 남산동	896-1	전	23.6		23.6
1377	경상북도 경주시 남산동	896-2	도	214.3		214.3
1378	경상북도 경주시 남산동	1189	도	453.4	453.4	
1379	경상북도 경주시 남산동	산52-2	임	39,884.5	39,884.5	
1380	경상북도 경주시 남산동	897-1	도	279.1	279.1	
1381	경상북도 경주시 남산동	140	답	1,556.1		1,556.1
1382	경상북도 경주시 남산동	897-2	전	905.6	905.6	
1383	경상북도 경주시 남산동	899-5	도	100.0		100.0
1384	경상북도 경주시 남산동	514	답	623.2		623.2
1385	경상북도 경주시 남산동	506	답	1,309.5		1,309.5
1386	경상북도 경주시 남산동	445-7	답	1,241.2		1,241.2
1387	경상북도 경주시 남산동	270	답	2,737.4		2,737.4
1388	경상북도 경주시 남산동	899-8	도	35.9		35.9
1389	경상북도 경주시 남산동	445-14	구	359.1		359.1
1390	경상북도 경주시 남산동	445-12	답	8,258.3		8,258.3
1391	경상북도 경주시 남산동	산75	구	1,154.0	1,154.0	
1392	경상북도 경주시 남산동	278-2	답	3,214.3		3,214.3
1393	경상북도 경주시 남산동	510	답	1,325.6		1,325.6
1394	경상북도 경주시 남산동	445-10	답	2,949.6		2,949.6
1395	경상북도 경주시 남산동	511	답	1,864.2		1,864.2

연번	소재지	지번	지목	전체면적(㎡)	지정면적(㎡)	
					세계유산구역	세계유산완충구역
1396	경상북도 경주시 남산동	산36-4	임	2,039,665.9	2,039,665.9	
1397	경상북도 경주시 남산동	896-3	전	55.3		55.3
1398	경상북도 경주시 남산동	515	답	1,209.9		1,209.9
1399	경상북도 경주시 남산동	270-5	답	1,333.6		1,333.6
1400	경상북도 경주시 남산동	산53	임	36,294.0	36,294.0	
1401	경상북도 경주시 남산동	143-1	답	1,014.6		1,014.6
1402	경상북도 경주시 남산동	278-1	답	2,433.2		2,433.2
1403	경상북도 경주시 남산동	444-1	답	2,828.2		2,828.2
1404	경상북도 경주시 남산동	899-10	도	23.4		23.4
1405	경상북도 경주시 남산동	270-4	답	930.1		930.1
1406	경상북도 경주시 남산동	516	답	2,820.8		2,820.8
1407	경상북도 경주시 남산동	898-3	전	762.3	762.3	
1408	경상북도 경주시 남산동	517	답	2,021.5		2,021.5
1409	경상북도 경주시 남산동	349	답	1,539.6		1,539.6
1410	경상북도 경주시 남산동	277	답	928.1		928.1
1411	경상북도 경주시 남산동	278	답	2,143.3		2,143.3
1412	경상북도 경주시 남산동	671-53	구	333.3		333.3
1413	경상북도 경주시 남산동	517-1	답	1,012.5		1,012.5
1414	경상북도 경주시 남산동	899-6	도	95.0		95.0
1415	경상북도 경주시 남산동	899-9	도	30.7		30.7
1416	경상북도 경주시 남산동	899-11	도	67.9		67.9
1417	경상북도 경주시 남산동	444	답	2,403.9		2,403.9
1418	경상북도 경주시 남산동	899-4	도	19.4		19.4
1419	경상북도 경주시 남산동	671-35	구	1,539.3		1,539.3
1420	경상북도 경주시 남산동	898-2	도	106.9	106.9	
1421	경상북도 경주시 남산동	671-36	도	1,644.4		1,644.4
1422	경상북도 경주시 남산동	670-28	도	3,774.8		3,774.8
1423	경상북도 경주시 남산동	1149-21	계	6,485.7		6,485.7
1424	경상북도 경주시 남산동	670-29	구	1,683.7		1,683.7
1425	경상북도 경주시 남산동	445-15	계	449.2		449.2
1426	경상북도 경주시 남산동	671-38	구	384.7		384.7
1427	경상북도 경주시 남산동	453-1	답	944.5		944.5
1428	경상북도 경주시 남산동	144-1	답	1,238.4		1,238.4
1429	경상북도 경주시 남산동	144-2	답	1,675.6		1,675.6
1430	경상북도 경주시 남산동	899-7	도	358.1		358.1
1431	경상북도 경주시 남산동	144-3	답	1,960.9		1,960.9
1432	경상북도 경주시 남산동	144-4	답	1,158.9		1,158.9
1433	경상북도 경주시 남산동	144	답	663.1		663.1
1434	경상북도 경주시 남산동	519	답	2,306.7		2,306.7
1435	경상북도 경주시 남산동	144-6	답	1,950.9		1,950.9
1436	경상북도 경주시 남산동	443	답	812.3		812.3
1437	경상북도 경주시 남산동	279	답	1,988.4		1,988.4
1438	경상북도 경주시 남산동	671-41	도	393.3		393.3
1439	경상북도 경주시 남산동	279-1	답	2,400.4		2,400.4
1440	경상북도 경주시 남산동	281	답	1,525.7		1,525.7
1441	경상북도 경주시 남산동	529	답	2,250.1		2,250.1
1442	경상북도 경주시 남산동	671-42	구	1,640.1		1,640.1
1443	경상북도 경주시 남산동	284	답	2,017.0		2,017.0
1444	경상북도 경주시 남산동	1168-5	구	387.1		387.1
1445	경상북도 경주시 남산동	671-43	도	1,247.5		1,247.5
1446	경상북도 경주시 남산동	284-2	답	388.0		388.0
1447	경상북도 경주시 남산동	541	답	2,125.4		2,125.4
1448	경상북도 경주시 남산동	284-3	답	2,025.4		2,025.4
1449	경상북도 경주시 남산동	914-2	도	2,101.9		2,101.9
1450	경상북도 경주시 남산동	900-1	도	746.9		746.9
1451	경상북도 경주시 남산동	285	답	1,221.3		1,221.3
1452	경상북도 경주시 남산동	286	답	859.7		859.7
1453	경상북도 경주시 남산동	520	답	2,917.5		2,917.5
1454	경상북도 경주시 남산동	670-36	구	2,081.0		2,081.0
1455	경상북도 경주시 남산동	287	답	1,938.3		1,938.3
1456	경상북도 경주시 남산동	287-1	답	1,971.2		1,971.2
1457	경상북도 경주시 남산동	914-3	도	1,044.5		1,044.5
1458	경상북도 경주시 남산동	287-2	답	1,978.2		1,978.2
1459	경상북도 경주시 남산동	530	답	2,998.7		2,998.7
1460	경상북도 경주시 남산동	914-7	도	802.9		802.9
1461	경상북도 경주시 남산동	453-2	답	533.6		533.6

연번	소재지	지번	지목	전체면적(㎡)	지정면적(㎡)	
					세계유산구역	세계유산완충구역
1462	경상북도 경주시 남산동	288-1	답	3,029.0		3,029.0
1463	경상북도 경주시 남산동	649	답	2,256.6		2,256.6
1464	경상북도 경주시 남산동	1156-320	천	2,456.3		2,456.3
1465	경상북도 경주시 남산동	1156-312	천	91,359.3		91,359.3
1466	경상북도 경주시 남산동	산76	구	625.6	625.6	
1467	경상북도 경주시 남산동	542	답	3,044.7		3,044.7
1468	경상북도 경주시 남산동	670-32	구	2,338.5		2,338.5
1469	경상북도 경주시 남산동	290	답	2,972.5		2,972.5
1470	경상북도 경주시 남산동	454	답	2,836.4		2,836.4
1471	경상북도 경주시 남산동	670-33	구	353.8		353.8
1472	경상북도 경주시 남산동	914-1	도	1,347.0		1,347.0
1473	경상북도 경주시 남산동	447	답	2,645.2		2,645.2
1474	경상북도 경주시 남산동	902-4	답	11.5		11.5
1475	경상북도 경주시 남산동	914-8	잡	159.9	159.9	
1476	경상북도 경주시 남산동	1191	도	935.1	692.1	243.0
1477	경상북도 경주시 남산동	521	답	1,941.6		1,941.6
1478	경상북도 경주시 남산동	904-3	도	172.7		172.7
1479	경상북도 경주시 남산동	449	답	3,516.8		3,516.8
1480	경상북도 경주시 남산동	916-1	도	20.1	20.1	
1481	경상북도 경주시 남산동	1190	구	155.5	155.5	
1482	경상북도 경주시 남산동	916-3	대	1,018.0	1,018.0	
1483	경상북도 경주시 남산동	521-1	답	1,088.3		1,088.3
1484	경상북도 경주시 남산동	353-2	천	594.9		594.9
1485	경상북도 경주시 남산동	914-5	도	17.0	17.0	
1486	경상북도 경주시 남산동	16-1	구	112.0		112.0
1487	경상북도 경주시 남산동	455	답	2,151.8		2,151.8
1488	경상북도 경주시 남산동	914-4	도	107.4		107.4
1489	경상북도 경주시 남산동	914-10	잡	947.0	947.0	
1490	경상북도 경주시 남산동	산52-6	임	12,393.6	12,393.6	
1491	경상북도 경주시 남산동	914-6	도	47.1	47.1	
1492	경상북도 경주시 남산동	455-1	답	948.0		948.0
1493	경상북도 경주시 남산동	671-34	구	888.1		888.1
1494	경상북도 경주시 남산동	285-2	답	760.4		760.4
1495	경상북도 경주시 남산동	281-2	답	439.2		439.2
1496	경상북도 경주시 남산동	산52-8	임	3,024.6	3,024.6	
1497	경상북도 경주시 남산동	460	답	295.2		295.2
1498	경상북도 경주시 남산동	1156-429	과	1,228.3		1,228.3
1499	경상북도 경주시 남산동	18	구	191.9		191.9
1500	경상북도 경주시 남산동	670-30	구	1,734.8		1,734.8

○ 경주시 남산동(2)

연번	소재지	지번	지목	전체면적(㎡)	지정면적(㎡)	
					세계유산구역	세계유산완충구역
1	경상북도 경주시 남산동	1149-23	구	1,534.9		1,534.9
2	경상북도 경주시 남산동	544	답	1,537.2		1,537.2
3	경상북도 경주시 남산동	670-31	도	1,617.8		1,617.8
4	경상북도 경주시 남산동	916-2	유	174.7	174.7	
5	경상북도 경주시 남산동	916-4	도	9.1	9.1	
6	경상북도 경주시 남산동	918	유	3,507.4	3,507.4	
7	경상북도 경주시 남산동	1156-277	천	1,825.0		1,825.0
8	경상북도 경주시 남산동	456	답	3,120.8		3,120.8
9	경상북도 경주시 남산동	145	답	501.7		501.7
10	경상북도 경주시 남산동	145-2	답	1,615.6		1,615.6
11	경상북도 경주시 남산동	300-3	답	1,779.8		1,779.8
12	경상북도 경주시 남산동	523	답	3,014.8		3,014.8
13	경상북도 경주시 남산동	300-2	답	1,716.1		1,716.1
14	경상북도 경주시 남산동	929-1	도	89.1	89.1	
15	경상북도 경주시 남산동	917	유	114.1	114.1	
16	경상북도 경주시 남산동	300	답	1,824.1		1,824.1
17	경상북도 경주시 남산동	930-1	답	170.1	170.1	
18	경상북도 경주시 남산동	299-2	답	1,801.3		1,801.3
19	경상북도 경주시 남산동	929-2	유	59.9	59.9	
20	경상북도 경주시 남산동	299-1	답	1,850.5		1,850.5
21	경상북도 경주시 남산동	535	답	2,388.3		2,388.3
22	경상북도 경주시 남산동	448-2	답	817.0		817.0

연번	소재지	지번	지목	전체면적(㎡)	지정면적(㎡)	
					세계유산구역	세계유산완충구역
23	경상북도 경주시 남산동	299	답	1,960.7		1,960.7
24	경상북도 경주시 남산동	460-1	답	929.5		929.5
25	경상북도 경주시 남산동	298-2	답	1,972.3		1,972.3
26	경상북도 경주시 남산동	913	도	378.4		378.4
27	경상북도 경주시 남산동	298	답	1,893.4		1,893.4
28	경상북도 경주시 남산동	547	답	3,040.4		3,040.4
29	경상북도 경주시 남산동	914-9	도	7.4		7.4
30	경상북도 경주시 남산동	670-35	구	291.8		291.8
31	경상북도 경주시 남산동	927	유	357.6	357.6	
32	경상북도 경주시 남산동	928-1	도	48.3	48.3	
33	경상북도 경주시 남산동	928-2	유	111.1	111.1	
34	경상북도 경주시 남산동	296	답	1,331.1		1,331.1
35	경상북도 경주시 남산동	295-2	답	1,945.9		1,945.9
36	경상북도 경주시 남산동	457	답	1,540.1		1,540.1
37	경상북도 경주시 남산동	913-1	도	23.5		23.5
38	경상북도 경주시 남산동	911	도	461.8		461.8
39	경상북도 경주시 남산동	912-1	도	608.5		608.5
40	경상북도 경주시 남산동	650	답	967.5		967.5
41	경상북도 경주시 남산동	294	답	2,908.6		2,908.6
42	경상북도 경주시 남산동	651	답	470.2		470.2
43	경상북도 경주시 남산동	931-1	도	1,741.1	1,741.1	
44	경상북도 경주시 남산동	457-1	답	1,531.2		1,531.2
45	경상북도 경주시 남산동	912-3	도	602.6		602.6
46	경상북도 경주시 남산동	905-2	도	41.6		41.6
47	경상북도 경주시 남산동	931-2	도	149.9	149.9	
48	경상북도 경주시 남산동	145-1	답	657.0		657.0
49	경상북도 경주시 남산동	524	답	1,034.9		1,034.9
50	경상북도 경주시 남산동	292	답	2,664.0		2,664.0
51	경상북도 경주시 남산동	1156-101	천	4,040.7		4,040.7
52	경상북도 경주시 남산동	291	답	873.4		873.4
53	경상북도 경주시 남산동	920-1	사	11,586.0	11,586.0	
54	경상북도 경주시 남산동	450	답	2,889.9		2,889.9
55	경상북도 경주시 남산동	524-2	답	361.3		361.3
56	경상북도 경주시 남산동	920	대	323.2	323.2	
57	경상북도 경주시 남산동	670-34	구	341.9		341.9
58	경상북도 경주시 남산동	451	답	1,646.9		1,646.9
59	경상북도 경주시 남산동	912-2	도	906.8		906.8
60	경상북도 경주시 남산동	537	답	1,678.3		1,678.3
61	경상북도 경주시 남산동	452	답	2,914.6		2,914.6
62	경상북도 경주시 남산동	905-3	도	57.1		57.1
63	경상북도 경주시 남산동	623	답	1,996.0		1,996.0
64	경상북도 경주시 남산동	452-2	답	1,605.5		1,605.5
65	경상북도 경주시 남산동	912-4	도	382.1		382.1
66	경상북도 경주시 남산동	926	유	158.9	158.9	
67	경상북도 경주시 남산동	925	대	387.5	387.5	
68	경상북도 경주시 남산동	623-1	답	1,077.3		1,077.3
69	경상북도 경주시 남산동	458	답	3,065.0		3,065.0
70	경상북도 경주시 남산동	652	답	1,558.8		1,558.8
71	경상북도 경주시 남산동	910	도	1,864.7		1,864.7
72	경상북도 경주시 남산동	923-1	유	407.2	407.2	
73	경상북도 경주시 남산동	355	답	23.0		23.0
74	경상북도 경주시 남산동	1156-330	천	2,211.3		2,211.3
75	경상북도 경주시 남산동	291-1	답	1,486.2		1,486.2
76	경상북도 경주시 남산동	923-4	사	951.0	951.0	
77	경상북도 경주시 남산동	924-1	대	638.1	638.1	
78	경상북도 경주시 남산동	538	답	2,974.1		2,974.1
79	경상북도 경주시 남산동	909	도	645.3		645.3
80	경상북도 경주시 남산동	906-1	도	160.5		160.5
81	경상북도 경주시 남산동	923	유	63.1	63.1	
82	경상북도 경주시 남산동	933	도	673.2	673.2	
83	경상북도 경주시 남산동	624	답	2,969.4		2,969.4
84	경상북도 경주시 남산동	923-2	대	1,213.5	1,213.5	
85	경상북도 경주시 남산동	461	답	1,267.7		1,267.7
86	경상북도 경주시 남산동	459	답	3,089.1		3,089.1
87	경상북도 경주시 남산동	293-1	답	1,296.5		1,296.5
88	경상북도 경주시 남산동	932-1	도	527.7	527.7	

연번	소재지	지번	지목	전체면적(㎡)	지정면적(㎡)	
					세계유산구역	세계유산완충구역
89	경상북도 경주시 남산동	907-1	도	1,409.5		1,409.5
90	경상북도 경주시 남산동	296-1	답	624.8		624.8
91	경상북도 경주시 남산동	19-7	답	138.9		138.9
92	경상북도 경주시 남산동	526	답	2,005.7		2,005.7
93	경상북도 경주시 남산동	309-1	도	1,880.5		1,880.5
94	경상북도 경주시 남산동	932-2	도	59.5	59.5	
95	경상북도 경주시 남산동	934	도	529.5	529.5	
96	경상북도 경주시 남산동	19-6	구	860.0		860.0
97	경상북도 경주시 남산동	907-2	도	1,464.5		1,464.5
98	경상북도 경주시 남산동	908	도	533.9		533.9
99	경상북도 경주시 남산동	922-1	대	474.5	474.5	
100	경상북도 경주시 남산동	310-1	도	374.6		374.6
101	경상북도 경주시 남산동	539	답	1,524.4		1,524.4
102	경상북도 경주시 남산동	311-1	도	947.4		947.4
103	경상북도 경주시 남산동	935	도	310.0	310.0	
104	경상북도 경주시 남산동	935-1	도	221.9	221.9	
105	경상북도 경주시 남산동	451-2	답	881.2		881.2
106	경상북도 경주시 남산동	923-5	도	26.9	26.9	
107	경상북도 경주시 남산동	326-1	도	1,455.6		1,455.6
108	경상북도 경주시 남산동	625	답	3,005.9		3,005.9
109	경상북도 경주시 남산동	922-4	대	183.9	183.9	
110	경상북도 경주시 남산동	461-2	답	389.9		389.9
111	경상북도 경주시 남산동	1156-102	입	6,518.9	6,518.9	
112	경상북도 경주시 남산동	326-3	도	5.0		5.0
113	경상북도 경주시 남산동	1156-306	도	415.0		415.0
114	경상북도 경주시 남산동	1156-252	도	461.8		461.8
115	경상북도 경주시 남산동	936-2	도	266.6	266.6	
116	경상북도 경주시 남산동	528	답	3,046.9		3,046.9
117	경상북도 경주시 남산동	1156-256	도	626.9		626.9
118	경상북도 경주시 남산동	936-1	도	692.2	692.2	
119	경상북도 경주시 남산동	922-2	도	7.7	7.7	
120	경상북도 경주시 남산동	936-8	도	48.4	48.4	
121	경상북도 경주시 남산동	922-5	대	144.1	144.1	
122	경상북도 경주시 남산동	936-4	도	73.2	73.2	
123	경상북도 경주시 남산동	921	대	118.1	118.1	
124	경상북도 경주시 남산동	923-3	대	17.7	17.7	
125	경상북도 경주시 남산동	922-3	대	491.7	491.7	
126	경상북도 경주시 남산동	1156-307	도	1,320.0		1,320.0
127	경상북도 경주시 남산동	1156-97	도	457.1		457.1
128	경상북도 경주시 남산동	1156-278	천	97.1		97.1
129	경상북도 경주시 남산동	540	답	862.7		862.7
130	경상북도 경주시 남산동	670-38	구	14,002.4		14,002.4
131	경상북도 경주시 남산동	937-3	도	382.9	382.9	
132	경상북도 경주시 남산동	1156-259	도	694.0		694.0
133	경상북도 경주시 남산동	1156-292	도	66.6		66.6
134	경상북도 경주시 남산동	648	답	3,771.2		3,771.2
135	경상북도 경주시 남산동	1156-263	도	1,064.1		1,064.1
136	경상북도 경주시 남산동	922-7	대	516.8	516.8	
137	경상북도 경주시 남산동	1156-98	도	77.4		77.4
138	경상북도 경주시 남산동	1156-99	도	165.1		165.1
139	경상북도 경주시 남산동	301	답	1,852.5		1,852.5
140	경상북도 경주시 남산동	937-7	도	22.8	22.8	
141	경상북도 경주시 남산동	301-1	답	1,885.2		1,885.2
142	경상북도 경주시 남산동	1156-265	도	511.9		511.9
143	경상북도 경주시 남산동	19-4	도	558.2		558.2
144	경상북도 경주시 남산동	146	답	2,283.2		2,283.2
145	경상북도 경주시 남산동	302	답	1,932.4		1,932.4
146	경상북도 경주시 남산동	459-2	답	2,348.6		2,348.6
147	경상북도 경주시 남산동	302-1	답	1,896.7		1,896.7
148	경상북도 경주시 남산동	304	답	2,014.3		2,014.3
149	경상북도 경주시 남산동	1156-284	답	54.9		54.9
150	경상북도 경주시 남산동	302-2	답	2,036.6		2,036.6
151	경상북도 경주시 남산동	304-1	답	2,076.7		2,076.7
152	경상북도 경주시 남산동	1156-267	도	493.9		493.9
153	경상북도 경주시 남산동	671-44	구	485.9		485.9
154	경상북도 경주시 남산동	1156-269	도	550.2		550.2



연번	소재지	지번	지목	전체면적(㎡)	지정면적(㎡)	
					세계유산구역	세계유산완충구역
155	경상북도 경주시 남산동	306	답	2,078.8		2,078.8
156	경상북도 경주시 남산동	948-2	대	157.9		157.9
157	경상북도 경주시 남산동	1193	도	1,075.9		1,075.9
158	경상북도 경주시 남산동	948-1	대	641.8		641.8
159	경상북도 경주시 남산동	952	대	332.6		332.6
160	경상북도 경주시 남산동	957-1	전	429.7		429.7
161	경상북도 경주시 남산동	655	답	1,440.6		1,440.6
162	경상북도 경주시 남산동	306-3	답	1,969.5		1,969.5
163	경상북도 경주시 남산동	947	전	723.8		723.8
164	경상북도 경주시 남산동	1156-271	도	773.6		773.6
165	경상북도 경주시 남산동	656	답	1,248.8		1,248.8
166	경상북도 경주시 남산동	957-3	임	379.6		379.6
167	경상북도 경주시 남산동	937-5	도	15.6	15.6	
168	경상북도 경주시 남산동	936-5	도	120.3	120.3	
169	경상북도 경주시 남산동	937-6	도	106.2	106.2	
170	경상북도 경주시 남산동	957-2	답	923.1	923.1	
171	경상북도 경주시 남산동	948-3	대	120.2		120.2
172	경상북도 경주시 남산동	657	답	2,992.2		2,992.2
173	경상북도 경주시 남산동	936-7	도	1,330.4	1,330.4	
174	경상북도 경주시 남산동	922-6	도	30.9	30.9	
175	경상북도 경주시 남산동	936-6	도	307.0	307.0	
176	경상북도 경주시 남산동	356-1	도	496.0		496.0
177	경상북도 경주시 남산동	936-11	도	18.6	18.6	
178	경상북도 경주시 남산동	670-41	도	690.6		690.6
179	경상북도 경주시 남산동	1151-5	구	129.6		129.6
180	경상북도 경주시 남산동	308	답	3,085.8		3,085.8
181	경상북도 경주시 남산동	358-1	도	731.4		731.4
182	경상북도 경주시 남산동	307	답	2,647.2		2,647.2
183	경상북도 경주시 남산동	19-8	구	29.1		29.1
184	경상북도 경주시 남산동	1156-32	도	55.9		55.9
185	경상북도 경주시 남산동	19-5	답	34.3		34.3
186	경상북도 경주시 남산동	463	답	2,707.7		2,707.7
187	경상북도 경주시 남산동	19-3	도	110.2		110.2
188	경상북도 경주시 남산동	357	도	286.4		286.4
189	경상북도 경주시 남산동	951	대	391.3		391.3
190	경상북도 경주시 남산동	658-2	답	994.1		994.1
191	경상북도 경주시 남산동	670-42	구	539.6		539.6
192	경상북도 경주시 남산동	945-3	대	154.5		154.5
193	경상북도 경주시 남산동	1151-7	구	155.8		155.8
194	경상북도 경주시 남산동	360-4	도	1,143.8		1,143.8
195	경상북도 경주시 남산동	949	대	512.3		512.3
196	경상북도 경주시 남산동	27-4	도	880.0		880.0
197	경상북도 경주시 남산동	936-10	도	194.0	194.0	
198	경상북도 경주시 남산동	27-2	구	114.1		114.1
199	경상북도 경주시 남산동	954	대	318.7		318.7
200	경상북도 경주시 남산동	465	답	2,920.2		2,920.2
201	경상북도 경주시 남산동	945-1	대	256.4		256.4
202	경상북도 경주시 남산동	946-1	대	649.2		649.2
203	경상북도 경주시 남산동	360-6	도	805.1		805.1
204	경상북도 경주시 남산동	361	도	274.4		274.4
205	경상북도 경주시 남산동	946	대	86.8		86.8
206	경상북도 경주시 남산동	671-47	구	928.3		928.3
207	경상북도 경주시 남산동	945-2	전	792.4		792.4
208	경상북도 경주시 남산동	471	답	1,503.4		1,503.4
209	경상북도 경주시 남산동	668-1	답	2,279.8		2,279.8
210	경상북도 경주시 남산동	671-46	구	1,343.8		1,343.8
211	경상북도 경주시 남산동	471-1	답	2,227.8		2,227.8
212	경상북도 경주시 남산동	941-4	도	499.1		499.1
213	경상북도 경주시 남산동	1149-6	제	620.0		620.0
214	경상북도 경주시 남산동	370-1	도	1,111.5		1,111.5
215	경상북도 경주시 남산동	472	답	2,223.9		2,223.9
216	경상북도 경주시 남산동	957	전	312.0		312.0
217	경상북도 경주시 남산동	362	도	68.3		68.3
218	경상북도 경주시 남산동	472-1	답	2,232.0		2,232.0
219	경상북도 경주시 남산동	1149-2	제	433.5		433.5
220	경상북도 경주시 남산동	671-45	도	438.2		438.2

연번	소재지	지번	지목	전체면적(㎡)	지정면적(㎡)	
					세계유산구역	세계유산완충구역
221	경상북도 경주시 남산동	941-1	답	313.3		313.3
222	경상북도 경주시 남산동	26-3	도	457.9		457.9
223	경상북도 경주시 남산동	950	대	92.4		92.4
224	경상북도 경주시 남산동	945-4	전	215.0		215.0
225	경상북도 경주시 남산동	667	대	777.5		777.5
226	경상북도 경주시 남산동	956	대	800.8		800.8
227	경상북도 경주시 남산동	955	전	339.1		339.1
228	경상북도 경주시 남산동	368-1	도	460.5		460.5
229	경상북도 경주시 남산동	303-1	답	876.6		876.6
230	경상북도 경주시 남산동	23-1	도	61.1		61.1
231	경상북도 경주시 남산동	661	답	2,488.5		2,488.5
232	경상북도 경주시 남산동	25-1	도	474.3		474.3
233	경상북도 경주시 남산동	963	대	649.9		649.9
234	경상북도 경주시 남산동	24-4	도	662.8		662.8
235	경상북도 경주시 남산동	964	대	524.1		524.1
236	경상북도 경주시 남산동	25-2	구	16.7		16.7
237	경상북도 경주시 남산동	462	답	2,052.4		2,052.4
238	경상북도 경주시 남산동	941-6	도	964.4		964.4
239	경상북도 경주시 남산동	941	대	2,090.5		2,090.5
240	경상북도 경주시 남산동	942-3	도	653.8		653.8
241	경상북도 경주시 남산동	942-1	대	295.8		295.8
242	경상북도 경주시 남산동	25-4	도	60.3		60.3
243	경상북도 경주시 남산동	671-48	도	2,982.7		2,982.7
244	경상북도 경주시 남산동	1152	도	343.0		343.0
245	경상북도 경주시 남산동	671-50	구	1,160.4		1,160.4
246	경상북도 경주시 남산동	664	답	997.4		997.4
247	경상북도 경주시 남산동	944-1	잡	338.5		338.5
248	경상북도 경주시 남산동	940-1	도	248.3		248.3
249	경상북도 경주시 남산동	958	전	452.8		452.8
250	경상북도 경주시 남산동	943-1	잡	109.5		109.5
251	경상북도 경주시 남산동	38-3	도	168.3		168.3
252	경상북도 경주시 남산동	663	답	759.6		759.6
253	경상북도 경주시 남산동	943-3	잡	345.4	345.4	
254	경상북도 경주시 남산동	944-2	전	311.3		311.3
255	경상북도 경주시 남산동	662	답	725.7		725.7
256	경상북도 경주시 남산동	959	전	673.0		673.0
257	경상북도 경주시 남산동	966	대	460.6		460.6
258	경상북도 경주시 남산동	965-1	대	208.5		208.5
259	경상북도 경주시 남산동	943-2	잡	201.7	201.7	
260	경상북도 경주시 남산동	668-2	답	883.1		883.1
261	경상북도 경주시 남산동	958-1	임	282.8	282.8	
262	경상북도 경주시 남산동	1192	구	759.2		759.2
263	경상북도 경주시 남산동	1156-407	전	112.2		112.2
264	경상북도 경주시 남산동	670-39	도	2,971.2		2,971.2
265	경상북도 경주시 남산동	1152-2	도	31.0		31.0
266	경상북도 경주시 남산동	670-40	구	1,404.3		1,404.3
267	경상북도 경주시 남산동	942-2	도	88.1		88.1
268	경상북도 경주시 남산동	1150-5	구	278.3		278.3
269	경상북도 경주시 남산동	961-1	대	182.2		182.2
270	경상북도 경주시 남산동	산78	구	500.0	500.0	
271	경상북도 경주시 남산동	147-2	답	2,030.6		2,030.6
272	경상북도 경주시 남산동	666	답	647.9		647.9
273	경상북도 경주시 남산동	312	답	2,028.3		2,028.3
274	경상북도 경주시 남산동	471-2	답	1,257.1		1,257.1
275	경상북도 경주시 남산동	312-1	답	2,000.9		2,000.9
276	경상북도 경주시 남산동	1156-408	전	193.5		193.5
277	경상북도 경주시 남산동	1153	도	774.1		774.1
278	경상북도 경주시 남산동	1156-344	천	1,785.9		1,785.9
279	경상북도 경주시 남산동	314	답	1,998.3		1,998.3
280	경상북도 경주시 남산동	36	전	1,586.2		1,586.2
281	경상북도 경주시 남산동	941-3	도	439.7		439.7
282	경상북도 경주시 남산동	38-2	답	6,192.3		6,192.3
283	경상북도 경주시 남산동	974-2	도	44.0		44.0
284	경상북도 경주시 남산동	314-3	답	1,974.0		1,974.0
285	경상북도 경주시 남산동	968	전	586.2		586.2
286	경상북도 경주시 남산동	970-1	대	325.9		325.9

연번	소재지	지번	지목	전체면적(㎡)	지정면적(㎡)	
					세계유산구역	세계유산완충구역
287	경상북도 경주시 남산동	967	전	611.6		611.6
288	경상북도 경주시 남산동	315	답	1,034.0		1,034.0
289	경상북도 경주시 남산동	969	대	439.0		439.0
290	경상북도 경주시 남산동	316	답	1,961.3		1,961.3
291	경상북도 경주시 남산동	970	대	550.2		550.2
292	경상북도 경주시 남산동	316-3	답	1,927.3		1,927.3
293	경상북도 경주시 남산동	1149-4	제	467.5		467.5
294	경상북도 경주시 남산동	670-44	구	245.6		245.6
295	경상북도 경주시 남산동	317	답	686.0		686.0
296	경상북도 경주시 남산동	산47-4	임	20,557.6	20,557.6	
297	경상북도 경주시 남산동	970-2	전	354.3		354.3
298	경상북도 경주시 남산동	320	답	3,095.1		3,095.1
299	경상북도 경주시 남산동	1159	도	267.1		267.1
300	경상북도 경주시 남산동	320-1	답	2,975.4		2,975.4
301	경상북도 경주시 남산동	971-1	대	384.6		384.6
302	경상북도 경주시 남산동	971-2	전	450.8		450.8
303	경상북도 경주시 남산동	670-43	도	1,305.6		1,305.6
304	경상북도 경주시 남산동	321-2	답	3,051.6		3,051.6
305	경상북도 경주시 남산동	1004-1	답	546.8		546.8
306	경상북도 경주시 남산동	467	답	2,875.5		2,875.5
307	경상북도 경주시 남산동	산5	임	1,085.3		1,085.3
308	경상북도 경주시 남산동	산5-3	임	535.8		535.8
309	경상북도 경주시 남산동	466-4	답	57.0		57.0
310	경상북도 경주시 남산동	29-2	제	33.8		33.8
311	경상북도 경주시 남산동	970-3	전	236.5		236.5
312	경상북도 경주시 남산동	313-1	답	1,261.8		1,261.8
313	경상북도 경주시 남산동	466-1	답	2,936.6		2,936.6
314	경상북도 경주시 남산동	1004-4	도	644.1		644.1
315	경상북도 경주시 남산동	466	답	2,008.6		2,008.6
316	경상북도 경주시 남산동	973	대	149.3		149.3
317	경상북도 경주시 남산동	974-3	도	58.9		58.9
318	경상북도 경주시 남산동	147-1	답	1,017.9		1,017.9
319	경상북도 경주시 남산동	1004-3	도	743.9		743.9
320	경상북도 경주시 남산동	941-2	도	15.9		15.9
321	경상북도 경주시 남산동	37	전	1,202.2		1,202.2
322	경상북도 경주시 남산동	산5-1	구	535.3		535.3
323	경상북도 경주시 남산동	321-1	답	2,355.9		2,355.9
324	경상북도 경주시 남산동	1004-2	도	156.3		156.3
325	경상북도 경주시 남산동	671-49	구	426.2		426.2
326	경상북도 경주시 남산동	산46	임	53,893.4	53,893.4	
327	경상북도 경주시 남산동	29-1	답	24.2		24.2
328	경상북도 경주시 남산동	1149-7	제	42.7		42.7
329	경상북도 경주시 남산동	1156-362	구	1,238.8		1,238.8
330	경상북도 경주시 남산동	474	답	3,254.6		3,254.6
331	경상북도 경주시 남산동	1149-8	제	128.7		128.7
332	경상북도 경주시 남산동	315-1	답	1,025.6		1,025.6
333	경상북도 경주시 남산동	1149-10	제	142.6		142.6
334	경상북도 경주시 남산동	30-6	제	32.3		32.3
335	경상북도 경주시 남산동	1149-9	제	92.6		92.6
336	경상북도 경주시 남산동	1156-359	전	3,094.8		3,094.8
337	경상북도 경주시 남산동	475-1	답	4,028.3		4,028.3
338	경상북도 경주시 남산동	476	답	1,998.5		1,998.5
339	경상북도 경주시 남산동	산5-2	임	543.5		543.5
340	경상북도 경주시 남산동	977-2	대	607.2		607.2
341	경상북도 경주시 남산동	산4	임	1,501.3		1,501.3
342	경상북도 경주시 남산동	1149-15	제	58.3		58.3
343	경상북도 경주시 남산동	산6	임	2,942.8		2,942.8
344	경상북도 경주시 남산동	1149-13	제	40.0		40.0
345	경상북도 경주시 남산동	1149-11	제	51.9		51.9
346	경상북도 경주시 남산동	산4-1	구	556.8		556.8
347	경상북도 경주시 남산동	산4-2	임	6,561.4		6,561.4
348	경상북도 경주시 남산동	31-2	구	64.1		64.1
349	경상북도 경주시 남산동	30-9	제	12.6		12.6
350	경상북도 경주시 남산동	1149-16	제	144.1		144.1
351	경상북도 경주시 남산동	1149-14	제	88.4		88.4
352	경상북도 경주시 남산동	975	전	371.3		371.3

연번	소재지	지번	지목	전체면적(㎡)	지정면적(㎡)	
					세계유산구역	세계유산완충구역
353	경상북도 경주시 남산동	35-3	답	401.9		401.9
354	경상북도 경주시 남산동	30-10	제	190.5		190.5
355	경상북도 경주시 남산동	30-5	답	101.1		101.1
356	경상북도 경주시 남산동	978-1	전	592.6		592.6
357	경상북도 경주시 남산동	670-45	구	1,512.4		1,512.4
358	경상북도 경주시 남산동	1149-24	제	793.4		793.4
359	경상북도 경주시 남산동	670-46	도	1,828.3		1,828.3
360	경상북도 경주시 남산동	1156-245	도	85.5		85.5
361	경상북도 경주시 남산동	34-5	대	712.5		712.5
362	경상북도 경주시 남산동	1156-310	천	7,558.3		7,558.3
363	경상북도 경주시 남산동	34-1	전	302.0		302.0
364	경상북도 경주시 남산동	148-1	답	1,062.6		1,062.6
365	경상북도 경주시 남산동	39	답	2,750.7		2,750.7
366	경상북도 경주시 남산동	322	답	2,319.3		2,319.3
367	경상북도 경주시 남산동	1002	전	828.4		828.4
368	경상북도 경주시 남산동	322-2	답	1,908.4		1,908.4
369	경상북도 경주시 남산동	38-4	답	776.6		776.6
370	경상북도 경주시 남산동	323	답	1,938.5		1,938.5
371	경상북도 경주시 남산동	323-1	답	1,879.3		1,879.3
372	경상북도 경주시 남산동	324	답	1,965.7		1,965.7
373	경상북도 경주시 남산동	324-1	답	1,880.6		1,880.6
374	경상북도 경주시 남산동	산6-1	구	883.6		883.6
375	경상북도 경주시 남산동	324-2	답	1,935.6		1,935.6
376	경상북도 경주시 남산동	34-2	대	389.7		389.7
377	경상북도 경주시 남산동	1007-3	도	25.8		25.8
378	경상북도 경주시 남산동	325-1	답	1,702.5		1,702.5
379	경상북도 경주시 남산동	474-1	답	766.2		766.2
380	경상북도 경주시 남산동	산6-2	임	8,776.3		8,776.3
381	경상북도 경주시 남산동	670-47	구	339.4		339.4
382	경상북도 경주시 남산동	670-48	구	1,397.6		1,397.6
383	경상북도 경주시 남산동	329-1	답	1,378.3		1,378.3
384	경상북도 경주시 남산동	1172	도	312.5		312.5
385	경상북도 경주시 남산동	46-3	답	22.6		22.6
386	경상북도 경주시 남산동	330	답	2,939.4		2,939.4
387	경상북도 경주시 남산동	1008-4	도	203.1		203.1
388	경상북도 경주시 남산동	330-1	답	1,392.5		1,392.5
389	경상북도 경주시 남산동	산37-1	임	97,815.8	97,815.8	
390	경상북도 경주시 남산동	331	답	1,952.9		1,952.9
391	경상북도 경주시 남산동	331-2	답	1,052.4		1,052.4
392	경상북도 경주시 남산동	1007-6	도	29.0		29.0
393	경상북도 경주시 남산동	1195	도	732.9		732.9
394	경상북도 경주시 남산동	979-1	전	660.4		660.4
395	경상북도 경주시 남산동	469	답	1,443.2		1,443.2
396	경상북도 경주시 남산동	34-3	대	238.7		238.7
397	경상북도 경주시 남산동	34-4	대	82.9		82.9
398	경상북도 경주시 남산동	48-1	답	69.6		69.6
399	경상북도 경주시 남산동	979-2	대	928.0		928.0
400	경상북도 경주시 남산동	466-2	답	3,215.6		3,215.6
401	경상북도 경주시 남산동	1008-35	천	79.9		79.9
402	경상북도 경주시 남산동	산79	구	113.5	113.5	
403	경상북도 경주시 남산동	39-1	구	13.0		13.0
404	경상북도 경주시 남산동	1008-30	대	448.3		448.3
405	경상북도 경주시 남산동	1007-4	도	17.2		17.2
406	경상북도 경주시 남산동	1008-20	도	102.6		102.6
407	경상북도 경주시 남산동	269-1	도	519.5		519.5
408	경상북도 경주시 남산동	1008-31	도	906.0		906.0
409	경상북도 경주시 남산동	산2	임	497.9		497.9
410	경상북도 경주시 남산동	산45-3	임	69,296.8	69,296.8	
411	경상북도 경주시 남산동	산3	임	7,459.2		7,459.2
412	경상북도 경주시 남산동	1156-125	전	114.8		114.8
413	경상북도 경주시 남산동	1156-323	천	74.8		74.8
414	경상북도 경주시 남산동	1156-2	창	511.5		511.5
415	경상북도 경주시 남산동	산7	임	155.7		155.7
416	경상북도 경주시 남산동	477	답	4,542.4		4,542.4
417	경상북도 경주시 남산동	267-1	도	312.6		312.6
418	경상북도 경주시 남산동	1008-1	도	3.3		3.3

연번	소재지	지번	지목	전체면적(㎡)	지정면적(㎡)	
					세계유산구역	세계유산완충구역
419	경상북도 경주시 남산동	331-3	답	1,971.7		1,971.7
420	경상북도 경주시 남산동	979-4	전	1,274.3		1,274.3
421	경상북도 경주시 남산동	477-1	답	1,205.0		1,205.0
422	경상북도 경주시 남산동	1008-15	도	30.1		30.1
423	경상북도 경주시 남산동	478	답	2,073.9		2,073.9
424	경상북도 경주시 남산동	1008-16	전	590.5		590.5
425	경상북도 경주시 남산동	478-1	답	2,225.3		2,225.3
426	경상북도 경주시 남산동	267-2	도	294.2		294.2
427	경상북도 경주시 남산동	329-2	답	1,413.9		1,413.9
428	경상북도 경주시 남산동	산7-1	구	284.7		284.7
429	경상북도 경주시 남산동	267-3	답	796.3		796.3
430	경상북도 경주시 남산동	산7-2	임	23,607.1		23,607.1
431	경상북도 경주시 남산동	1001	전	103.7		103.7
432	경상북도 경주시 남산동	1000	전	612.6		612.6
433	경상북도 경주시 남산동	469-1	답	1,539.3		1,539.3
434	경상북도 경주시 남산동	1196	도	959.9		959.9
435	경상북도 경주시 남산동	1008-38	전	121.3		121.3
436	경상북도 경주시 남산동	1008-17	대	490.5		490.5
437	경상북도 경주시 남산동	994	대	604.4		604.4
438	경상북도 경주시 남산동	40-1	임	415.3		415.3
439	경상북도 경주시 남산동	331-1	답	985.9		985.9
440	경상북도 경주시 남산동	981	대	1,827.1		1,827.1
441	경상북도 경주시 남산동	40-3	구	195.6		195.6
442	경상북도 경주시 남산동	268-1	도	296.6		296.6
443	경상북도 경주시 남산동	670-50	도	3,725.9		3,725.9
444	경상북도 경주시 남산동	41	답	359.6		359.6
445	경상북도 경주시 남산동	40-4	임	148.2		148.2
446	경상북도 경주시 남산동	1008-39	대	152.1		152.1
447	경상북도 경주시 남산동	999	전	556.0		556.0
448	경상북도 경주시 남산동	1156-26	천	619.1		619.1
449	경상북도 경주시 남산동	982-1	임	571.7		571.7
450	경상북도 경주시 남산동	41-1	구	460.7		460.7
451	경상북도 경주시 남산동	267-4	답	2,144.7		2,144.7
452	경상북도 경주시 남산동	332	답	2,362.2		2,362.2
453	경상북도 경주시 남산동	40-2	전	511.0		511.0
454	경상북도 경주시 남산동	41-3	답	676.8		676.8
455	경상북도 경주시 남산동	41-2	답	540.3		540.3
456	경상북도 경주시 남산동	50-4	답	37.8		37.8
457	경상북도 경주시 남산동	334	답	1,981.1		1,981.1
458	경상북도 경주시 남산동	334-1	답	1,944.4		1,944.4
459	경상북도 경주시 남산동	335	답	2,007.9		2,007.9
460	경상북도 경주시 남산동	982	임	637.2		637.2
461	경상북도 경주시 남산동	336	답	643.1		643.1
462	경상북도 경주시 남산동	336-2	답	1,884.3		1,884.3
463	경상북도 경주시 남산동	996	대	693.9		693.9
464	경상북도 경주시 남산동	994-1	전	1,443.6	1,443.6	
465	경상북도 경주시 남산동	338	답	3,038.0		3,038.0
466	경상북도 경주시 남산동	670-49	구	526.6		526.6
467	경상북도 경주시 남산동	339	답	2,896.2		2,896.2
468	경상북도 경주시 남산동	산37-2	임	84,033.7	84,033.7	
469	경상북도 경주시 남산동	993	전	991.3	991.3	
470	경상북도 경주시 남산동	340-1	답	3,025.7		3,025.7
471	경상북도 경주시 남산동	1171-1	구	562.0		562.0
472	경상북도 경주시 남산동	479	답	2,834.0		2,834.0
473	경상북도 경주시 남산동	266-1	도	138.9		138.9
474	경상북도 경주시 남산동	266-4	도	198.0		198.0
475	경상북도 경주시 남산동	266-2	답	1,797.3		1,797.3
476	경상북도 경주시 남산동	265-4	도	465.5		465.5
477	경상북도 경주시 남산동	479-1	답	3,018.2		3,018.2
478	경상북도 경주시 남산동	1008-24	대	606.1		606.1
479	경상북도 경주시 남산동	995	전	364.7	364.7	
480	경상북도 경주시 남산동	480	답	2,851.9		2,851.9
481	경상북도 경주시 남산동	998	전	812.3		812.3
482	경상북도 경주시 남산동	1010-1	답	2,418.8		2,418.8
483	경상북도 경주시 남산동	670-51	구	434.0		434.0
484	경상북도 경주시 남산동	482	답	1,852.2		1,852.2

연번	소재지	지번	지목	전체면적(㎡)	지정면적(㎡)	
					세계유산구역	세계유산완충구역
485	경상북도 경주시 남산동	1156-28	전	604.1		604.1
486	경상북도 경주시 남산동	산9	입	16,235.0		16,235.0
487	경상북도 경주시 남산동	983	입	135.0	135.0	
488	경상북도 경주시 남산동	993-3	전	1,728.0	1,728.0	
489	경상북도 경주시 남산동	336-1	답	1,331.6		1,331.6
490	경상북도 경주시 남산동	1009	답	497.2		497.2
491	경상북도 경주시 남산동	1008-25	대	589.6		589.6
492	경상북도 경주시 남산동	993-2	전	919.4	919.4	
493	경상북도 경주시 남산동	984	입	199.0	199.0	
494	경상북도 경주시 남산동	1156-363	전	2,682.3		2,682.3
495	경상북도 경주시 남산동	997	대	457.0		457.0
496	경상북도 경주시 남산동	985	전	1,792.7	1,792.7	
497	경상북도 경주시 남산동	1156-366	구	500.8		500.8
498	경상북도 경주시 남산동	487	답	1,783.7		1,783.7
499	경상북도 경주시 남산동	487-1	답	1,298.4		1,298.4
500	경상북도 경주시 남산동	1008-42	대	387.7		387.7
501	경상북도 경주시 남산동	987-1	전	2,199.4	2,199.4	
502	경상북도 경주시 남산동	산67	구	1,746.5		1,746.5
503	경상북도 경주시 남산동	1008-27	대	604.0		604.0
504	경상북도 경주시 남산동	986-1	전	576.2	576.2	
505	경상북도 경주시 남산동	1008-37	천	84.7		84.7
506	경상북도 경주시 남산동	986-2	전	909.6	909.6	
507	경상북도 경주시 남산동	229-5	도	175.1		175.1
508	경상북도 경주시 남산동	992	전	1,037.1		1,037.1
509	경상북도 경주시 남산동	266-3	도	72.4		72.4
510	경상북도 경주시 남산동	991-1	대	626.3		626.3
511	경상북도 경주시 남산동	488	답	2,020.0		2,020.0
512	경상북도 경주시 남산동	489	답	304.3		304.3
513	경상북도 경주시 남산동	490	답	1,168.3		1,168.3
514	경상북도 경주시 남산동	1156-280	천	46.0		46.0
515	경상북도 경주시 남산동	1010-2	도	32.9		32.9
516	경상북도 경주시 남산동	1008-34	잡	65.3		65.3
517	경상북도 경주시 남산동	1014-4	도	7.1		7.1
518	경상북도 경주시 남산동	1014-6	전	764.0		764.0
519	경상북도 경주시 남산동	1014-2	도	296.7		296.7
520	경상북도 경주시 남산동	341-1	답	1,466.6		1,466.6
521	경상북도 경주시 남산동	1011-2	도	39.1		39.1
522	경상북도 경주시 남산동	987	전	1,324.6	1,324.6	
523	경상북도 경주시 남산동	987-8	입	109.9		109.9
524	경상북도 경주시 남산동	341-2	답	1,322.6		1,322.6
525	경상북도 경주시 남산동	987-7	입	608.4		608.4
526	경상북도 경주시 남산동	341-4	답	1,973.8		1,973.8
527	경상북도 경주시 남산동	489-1	답	1,067.7		1,067.7
528	경상북도 경주시 남산동	341-5	답	1,931.6		1,931.6
529	경상북도 경주시 남산동	1014-3	대	651.4		651.4
530	경상북도 경주시 남산동	342	답	1,814.6		1,814.6
531	경상북도 경주시 남산동	산10-1	입	26,940.3		26,940.3
532	경상북도 경주시 남산동	342-1	답	1,975.9		1,975.9
533	경상북도 경주시 남산동	1012-2	도	13.1		13.1
534	경상북도 경주시 남산동	343	답	3,150.5		3,150.5
535	경상북도 경주시 남산동	991-2	대	350.9		350.9
536	경상북도 경주시 남산동	343-1	답	3,004.6		3,004.6
537	경상북도 경주시 남산동	229-2	도	22.9		22.9
538	경상북도 경주시 남산동	1014-7	창	854.6		854.6
539	경상북도 경주시 남산동	991-4	대	429.6		429.6
540	경상북도 경주시 남산동	987-6	전	1,418.2		1,418.2
541	경상북도 경주시 남산동	산42-1	입	66,954.9	66,954.9	
542	경상북도 경주시 남산동	670-52	도	600.0		600.0
543	경상북도 경주시 남산동	344	답	3,164.5		3,164.5
544	경상북도 경주시 남산동	1013-6	도	10.8		10.8
545	경상북도 경주시 남산동	1013-9	도	65.9		65.9
546	경상북도 경주시 남산동	344-1	답	3,095.4		3,095.4
547	경상북도 경주시 남산동	228-1	도	23.6		23.6
548	경상북도 경주시 남산동	228-2	대	607.0		607.0
549	경상북도 경주시 남산동	1197	도	116.4		116.4
550	경상북도 경주시 남산동	991-3	대	21.4		21.4

연번	소재지	지번	지목	전체면적(㎡)	지정면적(㎡)	
					세계유산구역	세계유산완충구역
551	경상북도 경주시 남산동	55-1	대	379.2		379.2
552	경상북도 경주시 남산동	1013-1	도	198.9		198.9
553	경상북도 경주시 남산동	1013-8	대	213.6		213.6
554	경상북도 경주시 남산동	1014-5	대	242.2		242.2
555	경상북도 경주시 남산동	483	답	3,048.5		3,048.5
556	경상북도 경주시 남산동	228-4	창	351.5		351.5
557	경상북도 경주시 남산동	991-5	전	112.2		112.2
558	경상북도 경주시 남산동	1013-2	대	63.6		63.6
559	경상북도 경주시 남산동	1015	대	661.2		661.2
560	경상북도 경주시 남산동	483-2	답	2,406.4		2,406.4
561	경상북도 경주시 남산동	1156-440	전	595.2		595.2
562	경상북도 경주시 남산동	987-5	전	353.6		353.6
563	경상북도 경주시 남산동	1156-345	천	2,193.1		2,193.1
564	경상북도 경주시 남산동	990-1	전	473.7		473.7
565	경상북도 경주시 남산동	1013-3	전	176.3		176.3
566	경상북도 경주시 남산동	1018	전	579.9		579.9
567	경상북도 경주시 남산동	1020	대	294.8		294.8
568	경상북도 경주시 남산동	1156-445	도	19.3		19.3
569	경상북도 경주시 남산동	1156-29	대	641.5		641.5
570	경상북도 경주시 남산동	671-51	도	91.3		91.3
571	경상북도 경주시 남산동	227-1	도	24.2		24.2
572	경상북도 경주시 남산동	227-7	전	920.6		920.6
573	경상북도 경주시 남산동	1013-4	전	169.8		169.8
574	경상북도 경주시 남산동	1024-1	도	12.4		12.4
575	경상북도 경주시 남산동	987-2	전	362.5		362.5
576	경상북도 경주시 남산동	산10-3	임	59,335.0		59,335.0
577	경상북도 경주시 남산동	229-3	도	10.0		10.0
578	경상북도 경주시 남산동	1015-1	도	26.3		26.3
579	경상북도 경주시 남산동	54-1	답	565.3		565.3
580	경상북도 경주시 남산동	990-4	전	164.5		164.5
581	경상북도 경주시 남산동	1019	대	207.7		207.7
582	경상북도 경주시 남산동	989-1	대	321.8		321.8
583	경상북도 경주시 남산동	990-2	대	252.2		252.2
584	경상북도 경주시 남산동	227-8	전	235.2		235.2
585	경상북도 경주시 남산동	1022	전	147.0		147.0
586	경상북도 경주시 남산동	227-4	도	6.6		6.6
587	경상북도 경주시 남산동	227-9	전	296.9		296.9
588	경상북도 경주시 남산동	987-3	대	330.1		330.1
589	경상북도 경주시 남산동	1016	사	360.6		360.6
590	경상북도 경주시 남산동	226-2	전	219.6		219.6
591	경상북도 경주시 남산동	1056-2	도	50.5	50.5	
592	경상북도 경주시 남산동	670-55	도	1,641.2		1,641.2
593	경상북도 경주시 남산동	1027-1	대	661.3		661.3
594	경상북도 경주시 남산동	227-6	전	188.2		188.2
595	경상북도 경주시 남산동	57	전	809.7		809.7
596	경상북도 경주시 남산동	228-5	도	91.9		91.9
597	경상북도 경주시 남산동	227-11	사	240.3		240.3
598	경상북도 경주시 남산동	224-6	구	39.7		39.7
599	경상북도 경주시 남산동	988	대	264.5		264.5
600	경상북도 경주시 남산동	231-2	유	1,493.5		1,493.5
601	경상북도 경주시 남산동	225-2	전	332.5		332.5
602	경상북도 경주시 남산동	229-4	도	4.7		4.7
603	경상북도 경주시 남산동	231-6	유	165.3		165.3
604	경상북도 경주시 남산동	58	답	906.9		906.9
605	경상북도 경주시 남산동	227-5	도	215.6		215.6
606	경상북도 경주시 남산동	227-3	전	211.5		211.5
607	경상북도 경주시 남산동	987-4	전	201.2		201.2
608	경상북도 경주시 남산동	1056-3	도	161.7	161.7	
609	경상북도 경주시 남산동	산43	임	240.6	240.6	
610	경상북도 경주시 남산동	1059-1	대	652.8	652.8	
611	경상북도 경주시 남산동	1059-2	대	345.6	345.6	
612	경상북도 경주시 남산동	1030	대	1,393.8		1,393.8
613	경상북도 경주시 남산동	1058-1	전	406.0	406.0	
614	경상북도 경주시 남산동	1031	대	940.1		940.1
615	경상북도 경주시 남산동	1156-378	잡	621.6		621.6
616	경상북도 경주시 남산동	231-4	전	54.2		54.2

연번	소재지	지번	지목	전체면적(㎡)	지정면적(㎡)	
					세계유산구역	세계유산완충구역
617	경상북도 경주시 남산동	222-7	전	373.3		373.3
618	경상북도 경주시 남산동	1160	구	1,061.7		1,061.7
619	경상북도 경주시 남산동	1060-1	전	1,754.5	1,754.5	
620	경상북도 경주시 남산동	222-1	도	17.7		17.7
621	경상북도 경주시 남산동	1056-1	전	1,438.9	1,438.9	
622	경상북도 경주시 남산동	64	답	288.0		288.0
623	경상북도 경주시 남산동	1058-2	도	36.7	36.7	
624	경상북도 경주시 남산동	345	답	935.5		935.5
625	경상북도 경주시 남산동	346	답	814.8		814.8
626	경상북도 경주시 남산동	346-1	답	802.1		802.1
627	경상북도 경주시 남산동	59	답	2,573.0		2,573.0
628	경상북도 경주시 남산동	1060-2	도	163.0	163.0	
629	경상북도 경주시 남산동	224-4	도	90.1		90.1
630	경상북도 경주시 남산동	162	답	104.1		104.1
631	경상북도 경주시 남산동	222-6	도	29.6		29.6
632	경상북도 경주시 남산동	347-2	답	2,835.2		2,835.2
633	경상북도 경주시 남산동	1170-3	구	1,901.2	589.9	1,311.3
634	경상북도 경주시 남산동	670-57	도	693.8		693.8
635	경상북도 경주시 남산동	161-1	답	33.6		33.6
636	경상북도 경주시 남산동	1053-1	도	4.1	4.1	
637	경상북도 경주시 남산동	1054	전	345.8	345.8	
638	경상북도 경주시 남산동	65	답	925.7		925.7
639	경상북도 경주시 남산동	1051	전	6,986.8	6,986.8	
640	경상북도 경주시 남산동	1063-1	도	259.7	259.7	
641	경상북도 경주시 남산동	1061-1	전	322.4	322.4	
642	경상북도 경주시 남산동	1156-438	도	31.0		31.0
643	경상북도 경주시 남산동	1050	전	2,005.1	2,005.1	
644	경상북도 경주시 남산동	1156-379	도	69.4		69.4
645	경상북도 경주시 남산동	1063-2	전	423.9	423.9	
646	경상북도 경주시 남산동	485	답	790.2		790.2
647	경상북도 경주시 남산동	1156-380	전	2,633.7		2,633.7
648	경상북도 경주시 남산동	486	답	1,184.4		1,184.4
649	경상북도 경주시 남산동	1156-381	전	3,300.6		3,300.6
650	경상북도 경주시 남산동	1061-2	도	15.3	15.3	
651	경상북도 경주시 남산동	221-1	도	34.3		34.3
652	경상북도 경주시 남산동	223-2	도	49.4		49.4
653	경상북도 경주시 남산동	1045	답	3,694.7	3,694.7	
654	경상북도 경주시 남산동	220	대	346.3		346.3
655	경상북도 경주시 남산동	1028	전	359.7		359.7
656	경상북도 경주시 남산동	1033	대	529.0		529.0
657	경상북도 경주시 남산동	169-1	답	33.1		33.1
658	경상북도 경주시 남산동	1062-2	도	57.8	57.8	
659	경상북도 경주시 남산동	219-2	전	589.1		589.1
660	경상북도 경주시 남산동	348	답	1,752.4		1,752.4
661	경상북도 경주시 남산동	1043	전	1,720.7	1,720.7	
662	경상북도 경주시 남산동	348-1	답	1,256.3		1,256.3
663	경상북도 경주시 남산동	348-3	답	1,896.6		1,896.6
664	경상북도 경주시 남산동	348-4	답	1,879.3		1,879.3
665	경상북도 경주시 남산동	170-3	답	7.7		7.7
666	경상북도 경주시 남산동	351-2	답	2,951.3		2,951.3
667	경상북도 경주시 남산동	산41-2	도	2,072.6	2,072.6	
668	경상북도 경주시 남산동	1035	전	739.7		739.7
669	경상북도 경주시 남산동	1034	주	475.0		475.0
670	경상북도 경주시 남산동	1064-1	전	1,303.3	1,303.3	
671	경상북도 경주시 남산동	1064	전	1,241.7	1,241.7	
672	경상북도 경주시 남산동	218-1	도	22.3		22.3
673	경상북도 경주시 남산동	223-3	도	54.2		54.2
674	경상북도 경주시 남산동	63-1	답	905.9		905.9
675	경상북도 경주시 남산동	219-3	도	184.1		184.1
676	경상북도 경주시 남산동	170-4	답	99.9		99.9
677	경상북도 경주시 남산동	1042	전	1,309.2	1,309.2	
678	경상북도 경주시 남산동	170-5	답	46.7		46.7
679	경상북도 경주시 남산동	217	전	400.3		400.3
680	경상북도 경주시 남산동	1036	대	526.9		526.9
681	경상북도 경주시 남산동	670-59	도	2,311.3		2,311.3
682	경상북도 경주시 남산동	670-60	구	1,285.1		1,285.1



연번	소재지	지번	지목	전체면적(㎡)	지정면적(㎡)	
					세계유산구역	세계유산완충구역
683	경상북도 경주시 남산동	1064-2	전	4,949.9	4,949.9	
684	경상북도 경주시 남산동	354-3	답	1,292.4		1,292.4
685	경상북도 경주시 남산동	670-58	구	1,496.5		1,496.5
686	경상북도 경주시 남산동	354-1	답	2,783.0		2,783.0
687	경상북도 경주시 남산동	354-2	답	2,894.4		2,894.4
688	경상북도 경주시 남산동	1039-1	대	531.8		531.8
689	경상북도 경주시 남산동	216-1	대	3.8		3.8
690	경상북도 경주시 남산동	1047	전	685.9	685.9	
691	경상북도 경주시 남산동	산41-4	임	622.3	622.3	
692	경상북도 경주시 남산동	1041	전	105.0	105.0	
693	경상북도 경주시 남산동	359	답	3,049.1		3,049.1
694	경상북도 경주시 남산동	214-1	도	35.9		35.9
695	경상북도 경주시 남산동	359-1	답	1,670.1		1,670.1
696	경상북도 경주시 남산동	1046	대	324.3	324.3	
697	경상북도 경주시 남산동	61	답	1,891.6		1,891.6
698	경상북도 경주시 남산동	359-2	답	2,929.3		2,929.3
699	경상북도 경주시 남산동	1176	도	363.9		363.9
700	경상북도 경주시 남산동	491	답	2,951.1		2,951.1
701	경상북도 경주시 남산동	210-1	전	829.4		829.4
702	경상북도 경주시 남산동	1156-135	전	1,776.2		1,776.2
703	경상북도 경주시 남산동	1156-382	전	842.9		842.9
704	경상북도 경주시 남산동	493	답	791.9		791.9
705	경상북도 경주시 남산동	1048	전	2,257.4	2,257.4	
706	경상북도 경주시 남산동	1039-2	전	270.8		270.8
707	경상북도 경주시 남산동	1032	대	1,137.4		1,137.4
708	경상북도 경주시 남산동	산38	임	3,828.0	3,828.0	
709	경상북도 경주시 남산동	1095-2	전	634.3		634.3
710	경상북도 경주시 남산동	1066	전	921.2	921.2	
711	경상북도 경주시 남산동	산39-5	임	1,545.3	1,545.3	
712	경상북도 경주시 남산동	1088-1	전	991.5		991.5
713	경상북도 경주시 남산동	1095	대	488.6		488.6
714	경상북도 경주시 남산동	1064-7	전	1,363.2	1,363.2	
715	경상북도 경주시 남산동	1067	전	826.1	826.1	
716	경상북도 경주시 남산동	1093	전	344.4		344.4
717	경상북도 경주시 남산동	1095-1	전	43.3		43.3
718	경상북도 경주시 남산동	1094	전	303.9		303.9
719	경상북도 경주시 남산동	210-3	전	282.9		282.9
720	경상북도 경주시 남산동	210-5	도	51.7		51.7
721	경상북도 경주시 남산동	492-1	답	1,248.8		1,248.8
722	경상북도 경주시 남산동	1091	대	194.6		194.6
723	경상북도 경주시 남산동	1087	전	722.4		722.4
724	경상북도 경주시 남산동	산11	임	12,050.0		12,050.0
725	경상북도 경주시 남산동	1088-2	전	530.7		530.7
726	경상북도 경주시 남산동	1096	전	934.6		934.6
727	경상북도 경주시 남산동	1090	대	350.2		350.2
728	경상북도 경주시 남산동	359-3	답	1,321.6		1,321.6
729	경상북도 경주시 남산동	1098	전	1,008.0		1,008.0
730	경상북도 경주시 남산동	1068	전	1,009.9	1,009.9	
731	경상북도 경주시 남산동	1071	전	1,824.5	1,824.5	
732	경상북도 경주시 남산동	1088-3	대	266.5		266.5
733	경상북도 경주시 남산동	1084-2	전	434.8	434.8	
734	경상북도 경주시 남산동	354-5	답	861.8		861.8
735	경상북도 경주시 남산동	1084-1	전	636.0		636.0
736	경상북도 경주시 남산동	1198	도	180.4	180.4	
737	경상북도 경주시 남산동	1083	전	1,025.4	1,025.4	
738	경상북도 경주시 남산동	1089	대	632.3		632.3
739	경상북도 경주시 남산동	187	전	1,306.5		1,306.5
740	경상북도 경주시 남산동	188-2	전	637.1		637.1
741	경상북도 경주시 남산동	1099	전	301.9		301.9
742	경상북도 경주시 남산동	190	전	1,308.4		1,308.4
743	경상북도 경주시 남산동	191	전	1,257.0		1,257.0
744	경상북도 경주시 남산동	1070	답	711.4	711.4	
745	경상북도 경주시 남산동	189-1	전	28.2		28.2
746	경상북도 경주시 남산동	1102	전	346.6		346.6
747	경상북도 경주시 남산동	1064-3	대	94.6	94.6	
748	경상북도 경주시 남산동	492-2	답	782.9		782.9

연번	소재지	지번	지목	전체면적(㎡)	지정면적(㎡)	
					세계유산구역	세계유산완충구역
749	경상북도 경주시 남산동	1099-1	도	48.9		48.9
750	경상북도 경주시 남산동	1103	전	481.8		481.8
751	경상북도 경주시 남산동	산35	임	26,217.2	26,217.2	
752	경상북도 경주시 남산동	1069-2	대	291.6	291.6	
753	경상북도 경주시 남산동	205-3	전	808.7		808.7
754	경상북도 경주시 남산동	1086-2	전	201.5		201.5
755	경상북도 경주시 남산동	1069-1	전	327.7	327.7	
756	경상북도 경주시 남산동	1156-136	전	230.1		230.1
757	경상북도 경주시 남산동	1084-3	전	1,062.2	1,062.2	
758	경상북도 경주시 남산동	193-4	도	10.2		10.2
759	경상북도 경주시 남산동	364	답	754.6		754.6
760	경상북도 경주시 남산동	1064-4	대	70.5	70.5	
761	경상북도 경주시 남산동	1085	대	800.0		800.0
762	경상북도 경주시 남산동	1101	대	312.0		312.0
763	경상북도 경주시 남산동	364-1	답	1,038.8		1,038.8
764	경상북도 경주시 남산동	1064-6	답	401.3	401.3	
765	경상북도 경주시 남산동	364-2	답	1,238.5		1,238.5
766	경상북도 경주시 남산동	194-2	도	83.5		83.5
767	경상북도 경주시 남산동	364-5	답	927.1		927.1
768	경상북도 경주시 남산동	1104	전	640.0		640.0
769	경상북도 경주시 남산동	1064-5	대	327.2	327.2	
770	경상북도 경주시 남산동	1109	대	491.2		491.2
771	경상북도 경주시 남산동	1156-383	전	392.7		392.7
772	경상북도 경주시 남산동	205-2	도	6.5		6.5
773	경상북도 경주시 남산동	192	전	404.3		404.3
774	경상북도 경주시 남산동	1082	전	3,259.1	3,259.1	
775	경상북도 경주시 남산동	1108	전	803.4		803.4
776	경상북도 경주시 남산동	1081-1	전	1,337.9	1,337.9	
777	경상북도 경주시 남산동	193-2	대	263.4		263.4
778	경상북도 경주시 남산동	364-4	답	1,342.1		1,342.1
779	경상북도 경주시 남산동	1080-1	전	612.2		612.2
780	경상북도 경주시 남산동	182	전	2,016.8		2,016.8
781	경상북도 경주시 남산동	186	대	416.4		416.4
782	경상북도 경주시 남산동	183	전	482.3		482.3
783	경상북도 경주시 남산동	1110	대	906.6		906.6
784	경상북도 경주시 남산동	364-6	답	1,868.2		1,868.2
785	경상북도 경주시 남산동	1105-1	도	8.1		8.1
786	경상북도 경주시 남산동	175-1	답	1,632.5		1,632.5
787	경상북도 경주시 남산동	204-3	도	8.6		8.6
788	경상북도 경주시 남산동	195-5	전	653.3		653.3
789	경상북도 경주시 남산동	203	대	355.8		355.8
790	경상북도 경주시 남산동	산12	묘	7,287.3		7,287.3
791	경상북도 경주시 남산동	1111	전	356.7		356.7
792	경상북도 경주시 남산동	1106	전	1,346.7		1,346.7
793	경상북도 경주시 남산동	184	대	426.6		426.6
794	경상북도 경주시 남산동	1107	대	469.0		469.0
795	경상북도 경주시 남산동	184-2	도	7.7		7.7
796	경상북도 경주시 남산동	1112	대	730.1		730.1
797	경상북도 경주시 남산동	산40	임	604.5	604.5	
798	경상북도 경주시 남산동	184-1	도	33.2		33.2
799	경상북도 경주시 남산동	196-1	대	388.3		388.3
800	경상북도 경주시 남산동	176	전	956.6		956.6
801	경상북도 경주시 남산동	201-1	도	11.6		11.6
802	경상북도 경주시 남산동	137-1	답	58.1		58.1
803	경상북도 경주시 남산동	196-2	전	837.3		837.3
804	경상북도 경주시 남산동	177	전	2,176.8		2,176.8
805	경상북도 경주시 남산동	1156-139	전	647.8		647.8
806	경상북도 경주시 남산동	1077	대	686.7		686.7
807	경상북도 경주시 남산동	1074	전	1,614.5	1,614.5	
808	경상북도 경주시 남산동	1079-16	전	509.2		509.2
809	경상북도 경주시 남산동	1079	대	574.9		574.9
810	경상북도 경주시 남산동	197	전	1,028.4		1,028.4
811	경상북도 경주시 남산동	133-2	전	2,349.9		2,349.9
812	경상북도 경주시 남산동	1079-17	대	74.0		74.0
813	경상북도 경주시 남산동	134-3	답	1,059.7		1,059.7
814	경상북도 경주시 남산동	1076	전	1,324.1	1,324.1	

연번	소재지	지번	지목	전체면적(㎡)	지정면적(㎡)	
					세계유산구역	세계유산완충구역
815	경상북도 경주시 남산동	178	전	494.5		494.5
816	경상북도 경주시 남산동	1156-410	전	161.6		161.6
817	경상북도 경주시 남산동	136-1	답	69.7		69.7
818	경상북도 경주시 남산동	196-3	도	2.7		2.7
819	경상북도 경주시 남산동	산82	구	6,065.4	6,065.4	
820	경상북도 경주시 남산동	1115	대	406.1		406.1
821	경상북도 경주시 남산동	1114	대	386.7		386.7
822	경상북도 경주시 남산동	1156-140	전	1,172.8		1,172.8
823	경상북도 경주시 남산동	179	전	1,345.5		1,345.5
824	경상북도 경주시 남산동	1079-7	대	209.3		209.3
825	경상북도 경주시 남산동	1079-11	대	125.5		125.5
826	경상북도 경주시 남산동	198	전	331.9		331.9
827	경상북도 경주시 남산동	1078	대	216.8		216.8
828	경상북도 경주시 남산동	1079-9	전	218.7		218.7
829	경상북도 경주시 남산동	135-1	답	379.8		379.8
830	경상북도 경주시 남산동	1156-21	전	780.8		780.8
831	경상북도 경주시 남산동	산31-10	입	10,393.2	10,393.2	
832	경상북도 경주시 남산동	1156-154	대	357.2		357.2
833	경상북도 경주시 남산동	1079-2	도	652.8		652.8
834	경상북도 경주시 남산동	1079-10	대	263.9		263.9
835	경상북도 경주시 남산동	1079-14	전	455.3		455.3
836	경상북도 경주시 남산동	산31-3	입	474,864.1	474,864.1	
837	경상북도 경주시 남산동	1076-2	전	887.2	887.2	
838	경상북도 경주시 남산동	1079-4	전	138.4		138.4
839	경상북도 경주시 남산동	산36-5	입	7,825.9	7,825.9	
840	경상북도 경주시 남산동	1076-1	대	220.9		220.9
841	경상북도 경주시 남산동	1156-150	대	140.2		140.2
842	경상북도 경주시 남산동	1079-13	대	166.3		166.3
843	경상북도 경주시 남산동	1156-143	전	66.4		66.4
844	경상북도 경주시 남산동	1156-131	대	349.0		349.0
845	경상북도 경주시 남산동	1156-206	전	117.6		117.6
846	경상북도 경주시 남산동	1156-205	도	107.2		107.2
847	경상북도 경주시 남산동	1156-155	대	469.1		469.1
848	경상북도 경주시 남산동	1156-144	전	426.3		426.3
849	경상북도 경주시 남산동	1156-153	도	86.4		86.4
850	경상북도 경주시 남산동	1156-207	전	40.5		40.5
851	경상북도 경주시 남산동	1156-151	전	443.5		443.5
852	경상북도 경주시 남산동	66	답	762.3		762.3
853	경상북도 경주시 남산동	1121-1	전	6,480.4	6,480.4	
854	경상북도 경주시 남산동	1156-371	대	587.9		587.9
855	경상북도 경주시 남산동	127	전	819.8		819.8
856	경상북도 경주시 남산동	66-1	입	137.5		137.5
857	경상북도 경주시 남산동	1161-2	답	35.7		35.7
858	경상북도 경주시 남산동	1156-436	창	753.7		753.7
859	경상북도 경주시 남산동	1161-1	구	356.8		356.8
860	경상북도 경주시 남산동	1156-327	천	69.6		69.6
861	경상북도 경주시 남산동	1156-340	천	4,395.6		4,395.6
862	경상북도 경주시 남산동	69-2	구	28.4		28.4
863	경상북도 경주시 남산동	1156-326	천	21.6		21.6
864	경상북도 경주시 남산동	1156-145	전	336.2		336.2
865	경상북도 경주시 남산동	132	전	268.8		268.8
866	경상북도 경주시 남산동	1156-161	도	18.5		18.5
867	경상북도 경주시 남산동	1156-329	천	63.5		63.5
868	경상북도 경주시 남산동	128-1	입	637.9		637.9
869	경상북도 경주시 남산동	1156-149	전	134.7		134.7
870	경상북도 경주시 남산동	70-1	구	115.3		115.3
871	경상북도 경주시 남산동	1156-415	전	338.7		338.7
872	경상북도 경주시 남산동	1156-439	도	33.6		33.6
873	경상북도 경주시 남산동	1156-156	전	286.6		286.6
874	경상북도 경주시 남산동	1156-384	전	550.9		550.9
875	경상북도 경주시 남산동	1156-402	전	90.5		90.5
876	경상북도 경주시 남산동	125-1	입	556.6		556.6
877	경상북도 경주시 남산동	1156-373	전	1,939.5		1,939.5
878	경상북도 경주시 남산동	1156-374	전	2,382.0		2,382.0
879	경상북도 경주시 남산동	1156-341	전	385.0		385.0
880	경상북도 경주시 남산동	1156-343	전	360.0		360.0

연번	소재지	지번	지목	전체면적(㎡)	지정면적(㎡)	
					세계유산구역	세계유산완충구역
881	경상북도 경주시 남산동	1156-134	차	654.0		654.0
882	경상북도 경주시 남산동	120-4	천	430.6		430.6
883	경상북도 경주시 남산동	1156-133	도	43.4		43.4
884	경상북도 경주시 남산동	1156-132	천	291.7		291.7
885	경상북도 경주시 남산동	120-1	천	79.6		79.6
886	경상북도 경주시 남산동	128-2	입	84.4		84.4
887	경상북도 경주시 남산동	1177	도	615.7		615.7
888	경상북도 경주시 남산동	1121	대	509.6		509.6
889	경상북도 경주시 남산동	1162	도	64.1		64.1
890	경상북도 경주시 남산동	1175-6	천	243.0		243.0
891	경상북도 경주시 남산동	1120	천	673.5		673.5
892	경상북도 경주시 남산동	71-1	답	2,517.2		2,517.2
893	경상북도 경주시 남산동	124	천	85.8		85.8
894	경상북도 경주시 남산동	120-5	대	18.8		18.8
895	경상북도 경주시 남산동	1175-3	천	205.7		205.7
896	경상북도 경주시 남산동	125-3	천	157.4		157.4
897	경상북도 경주시 남산동	1117-1	대	182.2		182.2
898	경상북도 경주시 남산동	121	천	3,396.6		3,396.6
899	경상북도 경주시 남산동	123	천	70.0		70.0
900	경상북도 경주시 남산동	1156-404	천	2,646.3		2,646.3
901	경상북도 경주시 남산동	1156-420	대	474.3		474.3
902	경상북도 경주시 남산동	1175-5	천	23.2		23.2
903	경상북도 경주시 남산동	산31-1	입	25,787.9	25,787.9	
904	경상북도 경주시 남산동	119	대	378.9		378.9
905	경상북도 경주시 남산동	72-1	답	123.1		123.1
906	경상북도 경주시 남산동	1156-478	천	265.6		265.6
907	경상북도 경주시 남산동	122-3	천	86.8		86.8
908	경상북도 경주시 남산동	118-1	대	379.0		379.0
909	경상북도 경주시 남산동	1156-442	천	925.0		925.0
910	경상북도 경주시 남산동	123-2	입	104.3		104.3
911	경상북도 경주시 남산동	122-2	입	231.4		231.4
912	경상북도 경주시 남산동	1156-167	천	456.7		456.7
913	경상북도 경주시 남산동	1156-405	천	762.4		762.4
914	경상북도 경주시 남산동	1119	천	190.6		190.6
915	경상북도 경주시 남산동	118-3	천	160.7		160.7
916	경상북도 경주시 남산동	74	입	2,513.0		2,513.0
917	경상북도 경주시 남산동	117-1	대	197.2		197.2
918	경상북도 경주시 남산동	115	천	1,333.1		1,333.1
919	경상북도 경주시 남산동	71-2	답	2,093.2		2,093.2
920	경상북도 경주시 남산동	116	묘	802.3		802.3
921	경상북도 경주시 남산동	1126	천	838.2	838.2	
922	경상북도 경주시 남산동	117-3	천	218.0		218.0
923	경상북도 경주시 남산동	1156-449	천	1,278.3		1,278.3
924	경상북도 경주시 남산동	1125	천	1,244.6	1,244.6	
925	경상북도 경주시 남산동	1123-1	천	1,138.0		1,138.0
926	경상북도 경주시 남산동	1156-212	입	3,459.2		3,459.2
927	경상북도 경주시 남산동	74-1	입	252.6		252.6
928	경상북도 경주시 남산동	114-3	대	784.5		784.5
929	경상북도 경주시 남산동	114-2	대	494.6		494.6
930	경상북도 경주시 남산동	1127-2	천	1,672.8	1,672.8	
931	경상북도 경주시 남산동	1128-4	도	10.4		10.4
932	경상북도 경주시 남산동	1128-6	대	72.6		72.6
933	경상북도 경주시 남산동	1128-1	대	657.9		657.9
934	경상북도 경주시 남산동	1128-3	대	1,138.9		1,138.9
935	경상북도 경주시 남산동	1156-168	천	143.2		143.2
936	경상북도 경주시 남산동	1127-1	대	487.9		487.9
937	경상북도 경주시 남산동	1156-172	대	458.9		458.9
938	경상북도 경주시 남산동	1156-171	도	105.8		105.8
939	경상북도 경주시 남산동	1156-238	천	109.1		109.1
940	경상북도 경주시 남산동	1156-170	대	197.1		197.1
941	경상북도 경주시 남산동	1156-421	입	1,588.8		1,588.8
942	경상북도 경주시 남산동	1127-3	대	466.8		466.8
943	경상북도 경주시 남산동	1156-175	도	95.9		95.9
944	경상북도 경주시 남산동	1156-173	대	587.1		587.1
945	경상북도 경주시 남산동	1156-177	천	403.8		403.8
946	경상북도 경주시 남산동	1156-176	천	196.6		196.6

연번	소재지	지번	지목	전체면적(㎡)	지정면적(㎡)	
					세계유산구역	세계유산완충구역
947	경상북도 경주시 남산동	1129-3	전	1,038.5		1,038.5
948	경상북도 경주시 남산동	1129-2	대	435.3		435.3
949	경상북도 경주시 남산동	1129-1	전	284.5	284.5	
950	경상북도 경주시 남산동	산33	임	20,231.7	20,231.7	
951	경상북도 경주시 남산동	1156-188	전	1,045.2		1,045.2
952	경상북도 경주시 남산동	1156-186	전	1,102.7		1,102.7
953	경상북도 경주시 남산동	1156-398	전	231.1		231.1
954	경상북도 경주시 남산동	1129-4	전	62.1		62.1
955	경상북도 경주시 남산동	110-1	천	230.3		230.3
956	경상북도 경주시 남산동	1130	전	873.2	873.2	
957	경상북도 경주시 남산동	99	전	2,277.6	2,277.6	
958	경상북도 경주시 남산동	98	전	506.2	506.2	
959	경상북도 경주시 남산동	110	임	71.1		71.1
960	경상북도 경주시 남산동	1156-178	전	141.3		141.3
961	경상북도 경주시 남산동	1156-208	전	317.2		317.2
962	경상북도 경주시 남산동	1156-182	전	42.5		42.5
963	경상북도 경주시 남산동	1156-181	도	204.4		204.4
964	경상북도 경주시 남산동	1156-179	전	142.8		142.8
965	경상북도 경주시 남산동	97	전	819.8	819.8	
966	경상북도 경주시 남산동	산13-7	임	69,221.7		69,221.7
967	경상북도 경주시 남산동	1156-195	전	802.6		802.6
968	경상북도 경주시 남산동	1131	전	986.1	986.1	
969	경상북도 경주시 남산동	106-1	전	717.1		717.1
970	경상북도 경주시 남산동	100	전	803.8	803.8	
971	경상북도 경주시 남산동	77	답	2,683.0		2,683.0
972	경상북도 경주시 남산동	1135	전	1,382.9	1,382.9	
973	경상북도 경주시 남산동	95	전	595.9	595.9	
974	경상북도 경주시 남산동	1134	전	1,012.1	1,012.1	
975	경상북도 경주시 남산동	산29	임	3,709.2	3,709.2	
976	경상북도 경주시 남산동	1156-399	전	652.9		652.9
977	경상북도 경주시 남산동	1156-242	전	2,638.2		2,638.2
978	경상북도 경주시 남산동	1138	전	1,117.0	1,117.0	
979	경상북도 경주시 남산동	1131-1	전	1,006.0		1,006.0
980	경상북도 경주시 남산동	1156-357	도	122.2		122.2
981	경상북도 경주시 남산동	1178	도	663.1	663.1	
982	경상북도 경주시 남산동	1137	전	1,124.8	1,124.8	
983	경상북도 경주시 남산동	1143	임	1,750.9	1,750.9	
984	경상북도 경주시 남산동	106	전	3,847.8		3,847.8
985	경상북도 경주시 남산동	94	전	1,791.7	1,791.7	
986	경상북도 경주시 남산동	101	전	780.9	780.9	
987	경상북도 경주시 남산동	1156-358	전	502.6		502.6
988	경상북도 경주시 남산동	102	임	286.0	286.0	
989	경상북도 경주시 남산동	1133	묘	1,816.6	1,816.6	
990	경상북도 경주시 남산동	산84	구	6,314.0	6,314.0	
991	경상북도 경주시 남산동	산68	구	276.3		276.3
992	경상북도 경주시 남산동	1156-412	전	67.1		67.1
993	경상북도 경주시 남산동	1156-198	전	819.2		819.2
994	경상북도 경주시 남산동	1156-393	전	313.2		313.2
995	경상북도 경주시 남산동	1132-1	전	487.5	487.5	
996	경상북도 경주시 남산동	산31-2	임	7,648.1	7,648.1	
997	경상북도 경주시 남산동	1144	임	423.2	423.2	
998	경상북도 경주시 남산동	1136	전	1,139.6	1,139.6	
999	경상북도 경주시 남산동	96	묘	198.9	198.9	
1000	경상북도 경주시 남산동	1156-346	도	84.8		84.8
1001	경상북도 경주시 남산동	1132-2	전	98.4	98.4	
1002	경상북도 경주시 남산동	95-1	전	2,289.6	2,289.6	
1003	경상북도 경주시 남산동	103-2	답	792.1	792.1	
1004	경상북도 경주시 남산동	1156-432	전	3,320.2		3,320.2
1005	경상북도 경주시 남산동	1156-348	도	625.4		625.4
1006	경상북도 경주시 남산동	104	임	324.6	324.6	
1007	경상북도 경주시 남산동	1139-5	전	3,670.1	3,670.1	
1008	경상북도 경주시 남산동	1156-200	전	6,237.1		6,237.1
1009	경상북도 경주시 남산동	1139-4	전	637.8	637.8	
1010	경상북도 경주시 남산동	1139	전	1,256.8	1,256.8	
1011	경상북도 경주시 남산동	104-2	천	132.2		132.2
1012	경상북도 경주시 남산동	104-1	천	514.2		514.2

연번	소재지	지번	지목	전체면적(㎡)	지정면적(㎡)	
					세계유산구역	세계유산완충구역
1013	경상북도 경주시 남산동	93-1	전	2,102.8	2,102.8	
1014	경상북도 경주시 남산동	93	입	884.2	884.2	
1015	경상북도 경주시 남산동	1142	전	456.0	456.0	
1016	경상북도 경주시 남산동	산14-1	입	62,550.4		62,550.4
1017	경상북도 경주시 남산동	104-3	입	889.7		889.7
1018	경상북도 경주시 남산동	93-2	전	2,292.4	2,292.4	
1019	경상북도 경주시 남산동	1141	전	345.8	345.8	
1020	경상북도 경주시 남산동	산15	입	1,641.2		1,641.2
1021	경상북도 경주시 남산동	1139-1	전	2,738.3	2,738.3	
1022	경상북도 경주시 남산동	105-1	답	331.4		331.4
1023	경상북도 경주시 남산동	1156-389	목	583.5		583.5
1024	경상북도 경주시 남산동	1139-3	전	2,662.6	2,662.6	
1025	경상북도 경주시 남산동	1156-202	전	956.4		956.4
1026	경상북도 경주시 남산동	1156-352	도	124.9		124.9
1027	경상북도 경주시 남산동	1156-447	전	1,070.4		1,070.4
1028	경상북도 경주시 남산동	1156-354	천	719.0		719.0
1029	경상북도 경주시 남산동	1156-355	잡	565.9		565.9
1030	경상북도 경주시 남산동	1156-395	전	596.9		596.9
1031	경상북도 경주시 남산동	1156-351	전	341.5		341.5
1032	경상북도 경주시 남산동	81	답	1,367.9		1,367.9
1033	경상북도 경주시 남산동	1156-356	도	85.5		85.5
1034	경상북도 경주시 남산동	1156-325	전	66.9		66.9
1035	경상북도 경주시 남산동	1156-390	전	120.6		120.6
1036	경상북도 경주시 남산동	산32-1	입	26,701.8	26,701.8	
1037	경상북도 경주시 남산동	1156-423	전	50.1		50.1
1038	경상북도 경주시 남산동	1156-424	전	41.2		41.2
1039	경상북도 경주시 남산동	92	답	1,185.3	1,185.3	
1040	경상북도 경주시 남산동	83	전	1,300.0	1,300.0	
1041	경상북도 경주시 남산동	산17-4	입	21,312.2		21,312.2
1042	경상북도 경주시 남산동	산26	입	48,837.0	48,837.0	
1043	경상북도 경주시 남산동	1179	도	653.0	653.0	
1044	경상북도 경주시 남산동	80-1	답	1,692.6		1,692.6
1045	경상북도 경주시 남산동	84	답	4,958.9	4,958.9	
1046	경상북도 경주시 남산동	산16-5	입	30,652.0		30,652.0
1047	경상북도 경주시 남산동	91	답	206.9	206.9	
1048	경상북도 경주시 남산동	산31-5	입	67,437.4	67,437.4	
1049	경상북도 경주시 남산동	산17-2	입	24,758.9		24,758.9
1050	경상북도 경주시 남산동	산16-1	입	85,413.0		85,413.0
1051	경상북도 경주시 남산동	90	전	463.0	463.0	
1052	경상북도 경주시 남산동	88	입	929.8	929.8	
1053	경상북도 경주시 남산동	78	입	449.4		449.4
1054	경상북도 경주시 남산동	84-1	답	501.0	501.0	
1055	경상북도 경주시 남산동	산32-3	입	7,341.4	7,341.4	
1056	경상북도 경주시 남산동	87	입	515.2	515.2	
1057	경상북도 경주시 남산동	85	전	857.3	857.3	
1058	경상북도 경주시 남산동	86	입	288.8	288.8	
1059	경상북도 경주시 남산동	산16-6	입	66,166.5		66,166.5
1060	경상북도 경주시 남산동	산16-2	입	1,330.2		1,330.2
1061	경상북도 경주시 남산동	79	입	680.2		680.2
1062	경상북도 경주시 남산동	산16-3	입	1,338.5		1,338.5
1063	경상북도 경주시 남산동	산18	입	67,309.8	67,309.8	
1064	경상북도 경주시 남산동	산25	입	190,806.2	190,806.2	
1065	경상북도 경주시 남산동	산21	입	298,154.5	298,154.5	
1066	경상북도 경주시 남산동	산24-1	입	3,868.4	3,868.4	
1067	경상북도 경주시 남산동	산19	입	25,927.2	25,927.2	
1068	경상북도 경주시 남산동	산23-1	입	21,946.7	21,946.7	
1069	경상북도 경주시 남산동	산20	입	76,857.4	76,857.4	
1070	경상북도 경주시 남산동	85-3	입	17,681.3	17,681.3	
1071	경상북도 경주시 남산동	산23-2	입	37,023.4	37,023.4	
1072	경상북도 경주시 남산동	산23-5	입	1,556.3	1,556.3	
1073	경상북도 경주시 남산동	산22	입	241,860.6	241,860.6	
1074	경상북도 경주시 남산동	108-2	대	1,364.7		1,364.7
1075	경상북도 경주시 남산동	214-4	대	393.9		393.9
1076	경상북도 경주시 남산동	218-2	대	1,895.8		1,895.8
1077	경상북도 경주시 남산동	211-6	전	10.2		10.2
1078	경상북도 경주시 남산동	668	답	577.0		577.0

연번	소재지	지번	지목	전체면적(㎡)	지정면적(㎡)	
					세계유산구역	세계유산완충구역
1079	경상북도 경주시 남산동	668-3	답	11.6		11.6
1080	경상북도 경주시 남산동	1156-475	전	1,064.9		1,064.9
1081	경상북도 경주시 남산동	1156-474	도	101.6		101.6
1082	경상북도 경주시 남산동	1156-365	전	562.3		562.3
1083	경상북도 경주시 남산동	56-1	대	444.5		444.5
1084	경상북도 경주시 남산동	1164-38	도	52.8		52.8
1085	경상북도 경주시 남산동	1164-5	전	41.0		41.0
1086	경상북도 경주시 남산동	233-2	답	718.6		718.6
1087	경상북도 경주시 남산동	445-6	답	1,588.1		1,588.1
1088	경상북도 경주시 남산동	275	답	2,250.2		2,250.2
1089	경상북도 경주시 남산동	937-1	도	364.2	364.2	
1090	경상북도 경주시 남산동	936-9	도	58.3	58.3	
1091	경상북도 경주시 남산동	38-5	전	963.5		963.5
1092	경상북도 경주시 남산동	367	전	1,266.5		1,266.5
1093	경상북도 경주시 남산동	산34	임	21,246.3	21,246.3	
1094	경상북도 경주시 남산동	218-7	도	19.7		19.7
1095	경상북도 경주시 남산동	1156-472	전	560.1		560.1
1096	경상북도 경주시 남산동	35-2	답	758.5		758.5
1097	경상북도 경주시 남산동	202-2	도	6.3		6.3
1098	경상북도 경주시 남산동	1156-453	대	511.6		511.6
1099	경상북도 경주시 남산동	1156-484	전	1,377.6		1,377.6
1100	경상북도 경주시 남산동	1156-446	대	1,807.8		1,807.8
1101	경상북도 경주시 남산동	1156-375	구	1,931.1		1,931.1
1102	경상북도 경주시 남산동	1156-469	도	4.0		4.0
1103	경상북도 경주시 남산동	1008-36	천	106.5		106.5
1104	경상북도 경주시 남산동	1156-20	대	301.1		301.1
1105	경상북도 경주시 남산동	224-8	종	30.1		30.1
1106	경상북도 경주시 남산동	70-3	답	185.7		185.7
1107	경상북도 경주시 남산동	1156-370	전	1,614.7		1,614.7
1108	경상북도 경주시 남산동	158-2	답	3,383.6		3,383.6
1109	경상북도 경주시 남산동	218-6	전	118.5		118.5
1110	경상북도 경주시 남산동	120-6	전	393.4		393.4
1111	경상북도 경주시 남산동	919-1	유	725.4	725.4	
1112	경상북도 경주시 남산동	산30-1	임	39,433.6	39,433.6	
1113	경상북도 경주시 남산동	1156-470	대	654.7		654.7
1114	경상북도 경주시 남산동	687-1	전	939.9		939.9
1115	경상북도 경주시 남산동	833-11	대	1,033.2		1,033.2
1116	경상북도 경주시 남산동	1029-2	전	8.0		8.0
1117	경상북도 경주시 남산동	1029-1	전	624.1		624.1
1118	경상북도 경주시 남산동	1029	전	782.5		782.5
1119	경상북도 경주시 남산동	1156-332	과	1,203.5		1,203.5
1120	경상북도 경주시 남산동	1156-487	과	824.6		824.6
1121	경상북도 경주시 남산동	1156-476	대	310.6	310.6	
1122	경상북도 경주시 남산동	996-1	도	27.7		27.7
1123	경상북도 경주시 남산동	211-5	대	489.5		489.5
1124	경상북도 경주시 남산동	211-1	대	718.1		718.1
1125	경상북도 경주시 남산동	215-4	도	52.1		52.1
1126	경상북도 경주시 남산동	56	대	1,001.8		1,001.8
1127	경상북도 경주시 남산동	82-7	답	1,178.4		1,178.4
1128	경상북도 경주시 남산동	82-6	전	295.6		295.6
1129	경상북도 경주시 남산동	82-5	답	893.2		893.2
1130	경상북도 경주시 남산동	82-9	전	433.7		433.7
1131	경상북도 경주시 남산동	82-3	전	1,171.2		1,171.2
1132	경상북도 경주시 남산동	82-1	전	342.5		342.5
1133	경상북도 경주시 남산동	82-2	잡	573.3		573.3
1134	경상북도 경주시 남산동	82-8	유	4,203.6		4,203.6
1135	경상북도 경주시 남산동	산17-5	임	8,441.3		8,441.3
1136	경상북도 경주시 남산동	82-4	전	6,941.5		6,941.5
1137	경상북도 경주시 남산동	1156-480	전	1,025.9		1,025.9
1138	경상북도 경주시 남산동	80-2	답	2,659.2		2,659.2
1139	경상북도 경주시 남산동	80-3	답	1,653.5		1,653.5
1140	경상북도 경주시 남산동	317-1	답	422.2		422.2
1141	경상북도 경주시 남산동	671-19	구	420.6		420.6
1142	경상북도 경주시 남산동	314-1	답	2,003.0		2,003.0
1143	경상북도 경주시 남산동	35-1	답	3,469.3		3,469.3
1144	경상북도 경주시 남산동	35-4	답	115.7		115.7

연번	소재지	지번	지목	전체면적(㎡)	지정면적(㎡)	
					세계유산구역	세계유산완충구역
1145	경상북도 경주시 남산동	114-1	전	411.7		411.7
1146	경상북도 경주시 남산동	202	대	759.1		759.1
1147	경상북도 경주시 남산동	1156-452	대	452.9		452.9
1148	경상북도 경주시 남산동	1156-211	과	15,087.3		15,087.3
1149	경상북도 경주시 남산동	634-3	구	370.2		370.2
1150	경상북도 경주시 남산동	546-1	구	420.8		420.8
1151	경상북도 경주시 남산동	671-18	구	1,559.7		1,559.7
1152	경상북도 경주시 남산동	876-4	도	1,494.8		1,494.8
1153	경상북도 경주시 남산동	1156-301	대	10,191.0	5,825.6	4,365.4
1154	경상북도 경주시 남산동	670-15	구	1,458.6		1,458.6
1155	경상북도 경주시 남산동	1122-2	종	619.8		619.8
1156	경상북도 경주시 남산동	1121-3	전	658.2	658.2	
1157	경상북도 경주시 남산동	85-2	입	12,267.8	12,267.8	
1158	경상북도 경주시 남산동	1164-29	제	256.2		256.2
1159	경상북도 경주시 남산동	1164-28	제	797.5		797.5
1160	경상북도 경주시 남산동	1156-275	천	2,473.6		2,473.6
1161	경상북도 경주시 남산동	1156-283	천	29.6		29.6
1162	경상북도 경주시 남산동	763-1	전	6,514.8		6,514.8
1163	경상북도 경주시 남산동	629-4	답	1,977.9		1,977.9
1164	경상북도 경주시 남산동	20-1	답	3,072.9		3,072.9
1165	경상북도 경주시 남산동	670-7	구	1,708.0		1,708.0
1166	경상북도 경주시 남산동	20-2	답	3,079.5		3,079.5
1167	경상북도 경주시 남산동	42-3	답	2,993.5		2,993.5
1168	경상북도 경주시 남산동	243-6	답	451.0		451.0
1169	경상북도 경주시 남산동	251-1	답	1,987.1		1,987.1
1170	경상북도 경주시 남산동	419-12	구	55.3		55.3
1171	경상북도 경주시 남산동	53-1	답	1,371.0		1,371.0
1172	경상북도 경주시 남산동	671-30	구	295.3		295.3
1173	경상북도 경주시 남산동	432-1	답	829.3		829.3
1174	경상북도 경주시 남산동	445-13	답	2,294.2		2,294.2
1175	경상북도 경주시 남산동	915	대	577.1	577.1	
1176	경상북도 경주시 남산동	533	답	2,994.5		2,994.5
1177	경상북도 경주시 남산동	1156-261	도	294.7		294.7
1178	경상북도 경주시 남산동	1156-308	도	223.4		223.4
1179	경상북도 경주시 남산동	965-2	대	557.4		557.4
1180	경상북도 경주시 남산동	38-1	전	2,249.2		2,249.2
1181	경상북도 경주시 남산동	667-1	대	778.7		778.7
1182	경상북도 경주시 남산동	1008-2	도	270.9		270.9
1183	경상북도 경주시 남산동	1156-448	전	1,300.7		1,300.7
1184	경상북도 경주시 남산동	산41-1	입	20,008.7	20,008.7	
1185	경상북도 경주시 남산동	1086-1	대	530.4		530.4
1186	경상북도 경주시 남산동	1156-418	전	112.7		112.7
1187	경상북도 경주시 남산동	산31-11	입	3,905.7	3,905.7	
1188	경상북도 경주시 남산동	1156-174	대	221.7		221.7
1189	경상북도 경주시 남산동	1156-187	전	226.8		226.8
1190	경상북도 경주시 남산동	1008-23	대	596.0		596.0
1191	경상북도 경주시 남산동	205-7	도	36.0		36.0
1192	경상북도 경주시 남산동	205-4	대	1,810.9		1,810.9
1193	경상북도 경주시 남산동	1149-22	구	1,055.7		1,055.7
1194	경상북도 경주시 남산동	1156-427	입	2,921.2		2,921.2
1195	경상북도 경주시 남산동	1156-258	도	21.5		21.5
1196	경상북도 경주시 남산동	180-4	전	321.2		321.2
1197	경상북도 경주시 남산동	180-2	전	1,025.2		1,025.2
1198	경상북도 경주시 남산동	180	대	538.8		538.8
1199	경상북도 경주시 남산동	215-3	도	10.3		10.3
1200	경상북도 경주시 남산동	111-1	전	68.6		68.6
1201	경상북도 경주시 남산동	1156-349	전	4,090.6		4,090.6
1202	경상북도 경주시 남산동	1156-455	도	139.8		139.8
1203	경상북도 경주시 남산동	111	전	165.8		165.8
1204	경상북도 경주시 남산동	105	목	1,668.0		1,668.0
1205	경상북도 경주시 남산동	85-5	전	14,217.5	14,217.5	
1206	경상북도 경주시 남산동	1156-30	천	201.9		201.9
1207	경상북도 경주시 남산동	1194-1	도	2,112.1		2,112.1
1208	경상북도 경주시 남산동	1011-5	도	10.4		10.4
1209	경상북도 경주시 남산동	987-9	대	405.0		405.0
1210	경상북도 경주시 남산동	1011-6	도	10.9		10.9



연번	소재지	지번	지목	전체면적(㎡)	지정면적(㎡)	
					세계유산구역	세계유산완충구역
1211	경상북도 경주시 남산동	1044	답	1,210.7	1,210.7	
1212	경상북도 경주시 남산동	1056-4	창	384.0	384.0	
1213	경상북도 경주시 남산동	1200	구	1,306.4	839.2	467.2
1214	경상북도 경주시 남산동	1123-3	종	318.9		318.9
1215	경상북도 경주시 남산동	1123-4	도	31.0		31.0
1216	경상북도 경주시 남산동	215-1	대	653.5		653.5
1217	경상북도 경주시 남산동	725-6	전	4,066.1		4,066.1
1218	경상북도 경주시 남산동	671-10	구	947.5		947.5
1219	경상북도 경주시 남산동	256	답	1,984.5		1,984.5
1220	경상북도 경주시 남산동	665	대	855.6		855.6
1221	경상북도 경주시 남산동	1150	구	254.3		254.3
1222	경상북도 경주시 남산동	582-2	구	294.2		294.2
1223	경상북도 경주시 남산동	560	구	403.2		403.2
1224	경상북도 경주시 남산동	1156-377	도	5,273.5		5,273.5
1225	경상북도 경주시 남산동	1156-457	전	1,570.9		1,570.9
1226	경상북도 경주시 남산동	1156-435	종	979.5		979.5
1227	경상북도 경주시 남산동	713-1	전	2,233.0		2,233.0
1228	경상북도 경주시 남산동	0-1111	가	211.8		211.8
1229	경상북도 경주시 남산동	316-1	답	1,984.6		1,984.6
1230	경상북도 경주시 남산동	1150-7	구	2,363.1		2,363.1
1231	경상북도 경주시 남산동	1122-3	도	40.8		40.8
1232	경상북도 경주시 남산동	1027-2	대	594.0		594.0
1233	경상북도 경주시 남산동	산31-9	입	1,057.6		1,057.6
1234	경상북도 경주시 남산동	1124	대	379.1	379.1	
1235	경상북도 경주시 남산동	1175-2	도	4,716.5		4,716.5
1236	경상북도 경주시 남산동	108-3	대	628.2		628.2
1237	경상북도 경주시 남산동	108-9	도	17.7		17.7
1238	경상북도 경주시 남산동	1156-459	목	172.8		172.8
1239	경상북도 경주시 남산동	1156-464	전	507.9		507.9
1240	경상북도 경주시 남산동	1023	대	260.8		260.8
1241	경상북도 경주시 남산동	60-1	대	791.0		791.0
1242	경상북도 경주시 남산동	988-1	대	262.0		262.0
1243	경상북도 경주시 남산동	989-2	대	546.2		546.2
1244	경상북도 경주시 남산동	1156-391	목	405.0		405.0
1245	경상북도 경주시 남산동	62-1	답	408.8		408.8
1246	경상북도 경주시 남산동	62	답	554.6		554.6
1247	경상북도 경주시 남산동	670-56	구	1,394.1		1,394.1
1248	경상북도 경주시 남산동	1156-450	목	2,746.2		2,746.2
1249	경상북도 경주시 남산동	1156-333	전	3,411.5		3,411.5
1250	경상북도 경주시 남산동	82	전	3,314.3		3,314.3
1251	경상북도 경주시 남산동	1027-4	도	146.2		146.2
1252	경상북도 경주시 남산동	1027-3	도	109.4		109.4
1253	경상북도 경주시 남산동	219-7	도	59.8		59.8
1254	경상북도 경주시 남산동	281-1	입	1,513.1		1,513.1
1255	경상북도 경주시 남산동	224-2	유	2,405.3		2,405.3
1256	경상북도 경주시 남산동	224-3	도	56.4		56.4
1257	경상북도 경주시 남산동	756-2	전	4,327.7		4,327.7
1258	경상북도 경주시 남산동	849	전	7,578.7	7,578.7	
1259	경상북도 경주시 남산동	산39-3	입	20,465.2	20,465.2	
1260	경상북도 경주시 남산동	1156-467	도	49.2		49.2
1261	경상북도 경주시 남산동	1100	대	286.7		286.7
1262	경상북도 경주시 남산동	1105	대	431.8		431.8
1263	경상북도 경주시 남산동	953-1	대	494.2		494.2
1264	경상북도 경주시 남산동	188-1	전	1,055.1		1,055.1
1265	경상북도 경주시 남산동	353-1	장	6,184.8		6,184.8
1266	경상북도 경주시 남산동	60	답	694.5		694.5
1267	경상북도 경주시 남산동	341-10	답	60.2		60.2
1268	경상북도 경주시 남산동	341-7	대	511.1		511.1
1269	경상북도 경주시 남산동	341-11	답	15.9		15.9
1270	경상북도 경주시 남산동	1165	구	106.0		106.0
1271	경상북도 경주시 남산동	112-6	도	2.9		2.9
1272	경상북도 경주시 남산동	181-1	전	2,015.3		2,015.3
1273	경상북도 경주시 남산동	산81	구	6,549.0	6,549.0	
1274	경상북도 경주시 남산동	219-4	대	470.4		470.4
1275	경상북도 경주시 남산동	1156-451	전	1,724.8		1,724.8
1276	경상북도 경주시 남산동	216	대	1,111.8		1,111.8

연번	소재지	지번	지목	전체면적(㎡)	지정면적(㎡)	
					세계유산구역	세계유산완충구역
1277	경상북도 경주시 남산동	1008-28	대	783.9		783.9
1278	경상북도 경주시 남산동	1013	대	1,265.7		1,265.7
1279	경상북도 경주시 남산동	1038-1	도	42.4		42.4
1280	경상북도 경주시 남산동	1037	대	329.1		329.1
1281	경상북도 경주시 남산동	1032-2	대	33.7		33.7
1282	경상북도 경주시 남산동	1156-479	대	256.8		256.8
1283	경상북도 경주시 남산동	856-5	답	43.6	43.6	
1284	경상북도 경주시 남산동	107	전	2,241.3		2,241.3
1285	경상북도 경주시 남산동	107-2	도	307.9		307.9
1286	경상북도 경주시 남산동	108-6	도	325.7		325.7
1287	경상북도 경주시 남산동	436	답	4,802.9		4,802.9
1288	경상북도 경주시 남산동	791-1	답	2,119.8		2,119.8
1289	경상북도 경주시 남산동	791-6	답	19.0		19.0
1290	경상북도 경주시 남산동	795-6	답	162.9		162.9
1291	경상북도 경주시 남산동	820-3	도	618.3		618.3
1292	경상북도 경주시 남산동	820-5	도	65.2		65.2
1293	경상북도 경주시 남산동	822-2	도	583.4		583.4
1294	경상북도 경주시 남산동	822-4	도	101.6		101.6
1295	경상북도 경주시 남산동	823-2	도	810.0		810.0
1296	경상북도 경주시 남산동	823-4	도	161.6		161.6
1297	경상북도 경주시 남산동	857-1	답	1,088.7	1,088.7	
1298	경상북도 경주시 남산동	857-4	답	4.3	4.3	
1299	경상북도 경주시 남산동	856-2	답	270.7	270.7	
1300	경상북도 경주시 남산동	108-7	전	199.4		199.4
1301	경상북도 경주시 남산동	30-11	답	6.0		6.0
1302	경상북도 경주시 남산동	30-2	구	98.2		98.2
1303	경상북도 경주시 남산동	30-12	구	32.8		32.8
1304	경상북도 경주시 남산동	30-3	구	44.0		44.0
1305	경상북도 경주시 남산동	31-3	답	38.9		38.9
1306	경상북도 경주시 남산동	31-5	답	369.8		369.8
1307	경상북도 경주시 남산동	31-4	제	127.9		127.9
1308	경상북도 경주시 남산동	31-6	제	215.9		215.9
1309	경상북도 경주시 남산동	32-2	도	210.5		210.5
1310	경상북도 경주시 남산동	32-6	도	496.3		496.3
1311	경상북도 경주시 남산동	32-3	전	30.4		30.4
1312	경상북도 경주시 남산동	32-8	전	240.6		240.6
1313	경상북도 경주시 남산동	32-9	전	43.0		43.0
1314	경상북도 경주시 남산동	33-3	대	441.7		441.7
1315	경상북도 경주시 남산동	33-6	대	124.4		124.4
1316	경상북도 경주시 남산동	33-1	대	201.9		201.9
1317	경상북도 경주시 남산동	33-2	대	430.9		430.9
1318	경상북도 경주시 남산동	33-5	대	44.5		44.5
1319	경상북도 경주시 남산동	산85	구	34,181.5	34,175.8	5.6
1320	경상북도 경주시 남산동	1156-1	천	5,257.0	5,062.8	194.2
1321	경상북도 경주시 남산동	108-11	전	474.2		474.2
1322	경상북도 경주시 남산동	32-10	대	224.8		224.8
1323	경상북도 경주시 남산동	32-13	대	11.8		11.8
1324	경상북도 경주시 남산동	32-12	대	136.0		136.0
1325	경상북도 경주시 남산동	32-14	도	3.2		3.2
1326	경상북도 경주시 남산동	산1	임	8,164.9		8,164.9
1327	경상북도 경주시 남산동	산1-1	임	890.3		890.3
1328	경상북도 경주시 남산동	1156-27	대	787.0		787.0
1329	경상북도 경주시 남산동	970-4	전	1,285.2		1,285.2
1330	경상북도 경주시 남산동	1156-158	대	1,606.2		1,606.2
1331	경상북도 경주시 남산동	780	대	502.7		502.7
1332	경상북도 경주시 남산동	126	총	2,451.1		2,451.1
1333	경상북도 경주시 남산동	126-1	도	55.7		55.7
1334	경상북도 경주시 남산동	126-2	도	141.5		141.5
1335	경상북도 경주시 남산동	214-5	도	12.8		12.8
1336	경상북도 경주시 남산동	214-8	도	4.3		4.3
1337	경상북도 경주시 남산동	199-2	전	721.3		721.3
1338	경상북도 경주시 남산동	199-3	전	13.4		13.4
1339	경상북도 경주시 남산동	214-9	도	27.8		27.8
1340	경상북도 경주시 남산동	108-1	전	1,371.7		1,371.7
1341	경상북도 경주시 남산동	108-12	전	1,000.1		1,000.1
1342	경상북도 경주시 남산동	173	답	1,401.1		1,401.1

연번	소재지	지번	지목	전체면적(㎡)	지정면적(㎡)	
					세계유산구역	세계유산완충구역
1343	경상북도 경주시 남산동	180-5	전	63.6		63.6
1344	경상북도 경주시 남산동	42-4	답	4,042.8		4,042.8
1345	경상북도 경주시 남산동	961-4	대	22.7		22.7
1346	경상북도 경주시 남산동	797-1	도	5,896.6		5,896.6
1347	경상북도 경주시 남산동	1003-1	답	104.2		104.2
1348	경상북도 경주시 남산동	1011-1	대	943.5		943.5
1349	경상북도 경주시 남산동	1011-4	답	240.0		240.0
1350	경상북도 경주시 남산동	산52-5	임	14,977.6	14,977.6	
1351	경상북도 경주시 남산동	174-2	답	579.7		579.7
1352	경상북도 경주시 남산동	108-16	전	15.6		15.6
1353	경상북도 경주시 남산동	108-15	전	607.9		607.9
1354	경상북도 경주시 남산동	108-5	대	358.7		358.7
1355	경상북도 경주시 남산동	972-1	대	222.4		222.4
1356	경상북도 경주시 남산동	174	답	1,076.7		1,076.7
1357	경상북도 경주시 남산동	75	답	1,882.5		1,882.5
1358	경상북도 경주시 남산동	75-2	답	1,881.6		1,881.6
1359	경상북도 경주시 남산동	75-1	임	263.2		263.2
1360	경상북도 경주시 남산동	75-3	임	264.0		264.0
1361	경상북도 경주시 남산동	972	대	664.7		664.7
1362	경상북도 경주시 남산동	1156-3	전	5,147.6		5,147.6
1363	경상북도 경주시 남산동	1003	답	5,412.3		5,412.3
1364	경상북도 경주시 남산동	193-1	전	918.6		918.6
1365	경상북도 경주시 남산동	193-5	전	19.4		19.4
1366	경상북도 경주시 남산동	194-1	대	739.7		739.7
1367	경상북도 경주시 남산동	194-3	대	338.2		338.2
1368	경상북도 경주시 남산동	194-6	대	20.2		20.2
1369	경상북도 경주시 남산동	194-4	대	196.2		196.2
1370	경상북도 경주시 남산동	195-3	대	584.0		584.0
1371	경상북도 경주시 남산동	195-7	대	2.8		2.8
1372	경상북도 경주시 남산동	195-4	도	5.0		5.0
1373	경상북도 경주시 남산동	195-8	도	48.5		48.5
1374	경상북도 경주시 남산동	195-6	도	45.7		45.7
1375	경상북도 경주시 남산동	199-1	도	5.2		5.2
1376	경상북도 경주시 남산동	199-4	도	189.6		189.6
1377	경상북도 경주시 남산동	199-5	도	14.5		14.5
1378	경상북도 경주시 남산동	200	대	557.3		557.3
1379	경상북도 경주시 남산동	200-1	대	28.2		28.2
1380	경상북도 경주시 남산동	202-1	도	46.2		46.2
1381	경상북도 경주시 남산동	202-3	도	24.5		24.5
1382	경상북도 경주시 남산동	204-4	대	31.5		31.5
1383	경상북도 경주시 남산동	206-1	전	1,221.9		1,221.9
1384	경상북도 경주시 남산동	208-1	전	2,854.1		2,854.1
1385	경상북도 경주시 남산동	208-3	전	19.3		19.3
1386	경상북도 경주시 남산동	209-1	전	840.8		840.8
1387	경상북도 경주시 남산동	209-3	전	2.0		2.0
1388	경상북도 경주시 남산동	207-1	전	970.7		970.7
1389	경상북도 경주시 남산동	207-3	전	44.1		44.1
1390	경상북도 경주시 남산동	210-2	전	2,092.9		2,092.9
1391	경상북도 경주시 남산동	213-1	전	1,249.3		1,249.3
1392	경상북도 경주시 남산동	213-3	전	10.1		10.1
1393	경상북도 경주시 남산동	1116	전	846.8		846.8
1394	경상북도 경주시 남산동	1116-1	전	49.0		49.0
1395	경상북도 경주시 남산동	692-3	창	8,160.9		8,160.9
1396	경상북도 경주시 남산동	692-5	창	1,929.0		1,929.0
1397	경상북도 경주시 남산동	961-3	대	50.7		50.7
1398	경상북도 경주시 남산동	962	전	198.6		198.6
1399	경상북도 경주시 남산동	174-1	대	723.6		723.6
1400	경상북도 경주시 남산동	1156-489	전	231.3		231.3
1401	경상북도 경주시 남산동	68-2	답	661.8		661.8
1402	경상북도 경주시 남산동	68-11	대	625.2		625.2
1403	경상북도 경주시 남산동	68-12	답	654.2		654.2
1404	경상북도 경주시 남산동	68-14	답	609.3		609.3
1405	경상북도 경주시 남산동	789-10	답	268.6		268.6
1406	경상북도 경주시 남산동	972-3	도	10.1		10.1
1407	경상북도 경주시 남산동	833-9	전	970.1		970.1
1408	경상북도 경주시 남산동	833-10	전	990.7		990.7

연번	소재지	지번	지목	전체면적(㎡)	지정면적(㎡)	
					세계유산구역	세계유산완충구역
1409	경상북도 경주시 남산동	789-8	대	459.1		459.1
1410	경상북도 경주시 남산동	789-9	도	40.0		40.0
1411	경상북도 경주시 남산동	971-3	전	413.3		413.3
1412	경상북도 경주시 남산동	972-2	대	72.3		72.3
1413	경상북도 경주시 남산동	972-4	대	23.5		23.5
1414	경상북도 경주시 남산동	1056-5	전	484.1	484.1	
1415	경상북도 경주시 남산동	1056-6	전	936.0	936.0	
1416	경상북도 경주시 남산동	1056-7	전	936.0	936.0	
1417	경상북도 경주시 남산동	1056-8	전	599.8	599.8	
1418	경상북도 경주시 남산동	961	대	981.2		981.2
1419	경상북도 경주시 남산동	1027-5	대	483.6		483.6
1420	경상북도 경주시 남산동	1027-6	도	29.3		29.3
1421	경상북도 경주시 남산동	1156-272	대	3,099.8		3,099.8
1422	경상북도 경주시 남산동	1156-152	도	654.9		654.9
1423	경상북도 경주시 남산동	1064-11	전	924.4	924.4	
1424	경상북도 경주시 남산동	1156-490	대	59.5		59.5
1425	경상북도 경주시 남산동	68-15	도	409.8		409.8
1426	경상북도 경주시 남산동	1064-8	입	16,015.8	16,015.8	
1427	경상북도 경주시 남산동	1156-494	전	22.2		22.2
1428	경상북도 경주시 남산동	1156-493	전	829.2		829.2
1429	경상북도 경주시 남산동	산27	입	3,732.2	2,184.0	1,548.2
1430	경상북도 경주시 남산동	104-4	전	4,602.6	3,084.1	1,518.5
1431	경상북도 경주시 남산동	104-5	전	1,907.9	1,907.9	
1432	경상북도 경주시 남산동	산27-1	입	611.1	611.1	
1433	경상북도 경주시 남산동	833-12	대	1,038.2		1,038.2
1434	경상북도 경주시 남산동	산31-4	입	10,709.3	10,709.3	
1435	경상북도 경주시 남산동	85-6	과	6,773.2	6,773.2	
1436	경상북도 경주시 남산동	112-1	대	1,866.5		1,866.5
1437	경상북도 경주시 남산동	112-7	대	94.5		94.5
1438	경상북도 경주시 남산동	112-4	잡	176.0		176.0
1439	경상북도 경주시 남산동	112-8	잡	73.1		73.1
1440	경상북도 경주시 남산동	113-1	전	669.8		669.8
1441	경상북도 경주시 남산동	113-3	전	13.9		13.9
1442	경상북도 경주시 남산동	113-2	대	467.7		467.7
1443	경상북도 경주시 남산동	113-4	대	29.5		29.5
1444	경상북도 경주시 남산동	117-2	대	1,011.9		1,011.9
1445	경상북도 경주시 남산동	118-4	전	376.5		376.5
1446	경상북도 경주시 남산동	118-5	전	19.3		19.3
1447	경상북도 경주시 남산동	1117-2	전	468.3		468.3
1448	경상북도 경주시 남산동	1117-3	전	96.8		96.8
1449	경상북도 경주시 남산동	1118-1	대	410.0		410.0
1450	경상북도 경주시 남산동	1118-3	대	27.9		27.9
1451	경상북도 경주시 남산동	1118-2	전	190.3		190.3
1452	경상북도 경주시 남산동	1122-1	대	651.9		651.9
1453	경상북도 경주시 남산동	1122-4	대	59.4		59.4
1454	경상북도 경주시 남산동	1128-5	도	88.0		88.0
1455	경상북도 경주시 남산동	1128-7	도	71.8		71.8
1456	경상북도 경주시 남산동	737-5	전	3,238.2		3,238.2
1457	경상북도 경주시 남산동	1186	구	72.0		72.0
1458	경상북도 경주시 남산동	1186-1	구	76.5		76.5
1459	경상북도 경주시 남산동	980-1	대	633.6		633.6
1460	경상북도 경주시 남산동	980	대	351.2		351.2
1461	경상북도 경주시 남산동	980-2	도	28.6		28.6
1462	경상북도 경주시 남산동	산13-13	입	2,995.9		2,995.9
1463	경상북도 경주시 남산동	305	답	2,071.1		2,071.1
1464	경상북도 경주시 남산동	1156-401	전	42.1		42.1
1465	경상북도 경주시 남산동	1156-499	전	237.2		237.2
1466	경상북도 경주시 남산동	1156-503	전	901.8		901.8
1467	경상북도 경주시 남산동	222-9	대	629.3		629.3
1468	경상북도 경주시 남산동	222-11	도	25.6		25.6
1469	경상북도 경주시 남산동	222-12	도	15.5		15.5
1470	경상북도 경주시 남산동	69-1	답	97.8		97.8
1471	경상북도 경주시 남산동	772-2	대	429.1		429.1
1472	경상북도 경주시 남산동	772-3	대	487.0		487.0
1473	경상북도 경주시 남산동	108	전	757.8		757.8
1474	경상북도 경주시 남산동	108-14	대	907.8		907.8

연번	소재지	지번	지목	전체면적(㎡)	지정면적(㎡)	
					세계유산구역	세계유산완충구역
1475	경상북도 경주시 남산동	108-19	도	389.0		389.0
1476	경상북도 경주시 남산동	785-1	답	2,097.0		2,097.0
1477	경상북도 경주시 남산동	785-2	답	677.1		677.1
1478	경상북도 경주시 남산동	1156-240	전	749.2		749.2
1479	경상북도 경주시 남산동	1156-501	전	979.8		979.8
1480	경상북도 경주시 남산동	1156-507	전	45.4		45.4
1481	경상북도 경주시 남산동	1156-508	전	595.1		595.1
1482	경상북도 경주시 남산동	1156-502	전	612.0		612.0
1483	경상북도 경주시 남산동	산13-14	임	400.9		400.9
1484	경상북도 경주시 남산동	산13-15	임	2,168.0		2,168.0
1485	경상북도 경주시 남산동	737-3	대	2,753.9		2,753.9
1486	경상북도 경주시 남산동	1156-496	대	1,071.6		1,071.6
1487	경상북도 경주시 남산동	1156-511	대	30.3		30.3
1488	경상북도 경주시 남산동	1156-497	대	1,050.8		1,050.8
1489	경상북도 경주시 남산동	1156-498	도	43.2		43.2
1490	경상북도 경주시 남산동	1156-512	대	50.5		50.5
1491	경상북도 경주시 남산동	782-2	대	337.5		337.5
1492	경상북도 경주시 남산동	134-2	전	946.2		946.2
1493	경상북도 경주시 남산동	산50-1	임	34,525.8	34,496.8	29.0
1494	경상북도 경주시 남산동	120-3	대	608.8		608.8
1495	경상북도 경주시 남산동	120-8	대	14.0		14.0
1496	경상북도 경주시 남산동	366-1	임	267.2		267.2
1497	경상북도 경주시 남산동	산8-4	임	240.5		240.5
1498	경상북도 경주시 남산동	산8	임	36,914.3		36,914.3
1499	경상북도 경주시 남산동	194-5	대	26.0		26.0
1500	경상북도 경주시 남산동	194-8	대	17.5		17.5
1501	경상북도 경주시 남산동	204-2	대	893.5		893.5
1502	경상북도 경주시 남산동	204-6	대	6.7		6.7
1503	경상북도 경주시 남산동	586-1	답	1,662.2		1,662.2
1504	경상북도 경주시 남산동	1156-141	전	286.6		286.6
1505	경상북도 경주시 남산동	1156-514	전	19.6		19.6
1506	경상북도 경주시 남산동	1156-19	전	208.1		208.1
1507	경상북도 경주시 남산동	1156-513	전	17.9		17.9
1508	경상북도 경주시 남산동	산49	임	959.8		959.8
1509	경상북도 경주시 남산동	1156-338	전	876.7		876.7
1510	경상북도 경주시 남산동	1156-515	전	117.5		117.5
1511	경상북도 경주시 남산동	1156-397	전	1,028.9		1,028.9
1512	경상북도 경주시 남산동	1156-516	전	32.6		32.6
1513	경상북도 경주시 남산동	366	임	1,470.2		1,470.2
1514	경상북도 경주시 남산동	366-5	임	289.3		289.3
1515	경상북도 경주시 남산동	366-4	임	882.4		882.4
1516	경상북도 경주시 남산동	366-3	임	2,422.9		2,422.9
1517	경상북도 경주시 남산동	71	답	997.9		997.9
1518	경상북도 경주시 남산동	71-3	답	201.1		201.1
1519	경상북도 경주시 남산동	72	답	763.3		763.3
1520	경상북도 경주시 남산동	332-1	답	1,989.3		1,989.3
1521	경상북도 경주시 남산동	339-1	답	2,975.0		2,975.0
1522	경상북도 경주시 남산동	71-4	도	37.6		37.6
1523	경상북도 경주시 남산동	72-2	도	12.8		12.8
1524	경상북도 경주시 남산동	73	총	3,843.3		3,843.3
1525	경상북도 경주시 남산동	341-9	구	7.5		7.5
1526	경상북도 경주시 남산동	341-14	구	4.6		4.6
1527	경상북도 경주시 남산동	341-13	답	12.4		12.4
1528	경상북도 경주시 남산동	341-15	답	103.4		103.4
1529	경상북도 경주시 남산동	218-5	전	37.7		37.7
1530	경상북도 경주시 남산동	218-10	전	13.2		13.2
1531	경상북도 경주시 남산동	218-9	도	19.9		19.9
1532	경상북도 경주시 남산동	218-11	도	0.6		0.6
1533	경상북도 경주시 남산동	219-6	전	378.2		378.2
1534	경상북도 경주시 남산동	219-8	전	13.6		13.6
1535	경상북도 경주시 남산동	221-2	전	584.7		584.7
1536	경상북도 경주시 남산동	221-3	전	17.4		17.4
1537	경상북도 경주시 남산동	222-3	대	15.8		15.8
1538	경상북도 경주시 남산동	222-13	대	0.5		0.5
1539	경상북도 경주시 남산동	222-8	대	16.9		16.9
1540	경상북도 경주시 남산동	222-16	대	3.4		3.4

연번	소재지	지번	지목	전체면적(㎡)	지정면적(㎡)	
					세계유산구역	세계유산완충구역
1541	경상북도 경주시 남산동	223-1	유	4,069.5		4,069.5
1542	경상북도 경주시 남산동	222-17	대	23.0		23.0
1543	경상북도 경주시 남산동	222-5	도	32.0		32.0
1544	경상북도 경주시 남산동	222-14	도	0.6		0.6
1545	경상북도 경주시 남산동	222-15	도	15.3		15.3
1546	경상북도 경주시 남산동	222-10	대	78.4		78.4
1547	경상북도 경주시 남산동	222-18	대	128.2		128.2
1548	경상북도 경주시 남산동	223-4	유	32.8		32.8
1549	경상북도 경주시 남산동	224-1	구	22.6		22.6
1550	경상북도 경주시 남산동	224-9	구	5.5		5.5
1551	경상북도 경주시 남산동	229-7	답	30.8		30.8
1552	경상북도 경주시 남산동	229-8	답	8.4		8.4
1553	경상북도 경주시 남산동	1014-1	도	48.0		48.0
1554	경상북도 경주시 남산동	1014-8	도	17.5		17.5
1555	경상북도 경주시 남산동	853	임	391.1	391.1	
1556	경상북도 경주시 남산동	853-1	임	390.1	390.1	
1557	경상북도 경주시 남산동	978-2	대	2,074.5		2,074.5
1558	경상북도 경주시 남산동	978-3	대	616.2		616.2
1559	경상북도 경주시 남산동	211-4	대	851.4		851.4
1560	경상북도 경주시 남산동	1156-517	전	2,290.8		2,290.8
1561	경상북도 경주시 남산동	1156-157	대	721.7		721.7
1562	경상북도 경주시 남산동	1156-456	대	997.7		997.7
1563	경상북도 경주시 남산동	257-2	답	2,001.7		2,001.7
1564	경상북도 경주시 남산동	498	답	2,377.1		2,377.1
1565	경상북도 경주시 남산동	산13-10	임	661.8		661.8
1566	경상북도 경주시 남산동	산13-16	임	498.6		498.6
1567	경상북도 경주시 남산동	953	대	284.5		284.5
1568	경상북도 경주시 남산동	산13-1	임	73,733.2		73,733.2
1569	경상북도 경주시 남산동	953-3	도	20.6		20.6
1570	경상북도 경주시 남산동	산13-17	임	1,373.8		1,373.8
1571	경상북도 경주시 남산동	산13-18	임	419.3		419.3
1572	경상북도 경주시 남산동	833-1	대	564.0		564.0
1573	경상북도 경주시 남산동	833-15	도	373.5		373.5
1574	경상북도 경주시 남산동	440-1	답	1,991.0		1,991.0
1575	경상북도 경주시 남산동	424-2	답	1,879.2		1,879.2
1576	경상북도 경주시 남산동	1064-10	전	3,565.6	3,565.6	
1577	경상북도 경주시 남산동	1173-1	도	3,392.4	845.9	2,546.5
1578	경상북도 경주시 남산동	6	답	3,317.9		3,317.9
1579	경상북도 경주시 남산동	214-7	도	17.5		17.5
1580	경상북도 경주시 남산동	341-12	답	1,106.6		1,106.6
1581	경상북도 경주시 남산동	341-8	답	796.4		796.4
1582	경상북도 경주시 남산동	1026	대	857.5		857.5
1583	경상북도 경주시 남산동	129	대	492.3		492.3
1584	경상북도 경주시 남산동	129-1	도	34.9		34.9
1585	경상북도 경주시 남산동	129-2	도	9.9		9.9
1586	경상북도 경주시 남산동	1026-1	전	760.0		760.0
1587	경상북도 경주시 남산동	1026-2	전	212.8		212.8
1588	경상북도 경주시 남산동	833-14	도	232.8		232.8
1589	경상북도 경주시 남산동	496	전	2,145.2		2,145.2
1590	경상북도 경주시 남산동	473	전	3,373.9		3,373.9
1591	경상북도 경주시 남산동	68-1	답	413.6		413.6
1592	경상북도 경주시 남산동	1156-510	전	199.4		199.4
1593	경상북도 경주시 남산동	1156-527	전	13.8		13.8
1594	경상북도 경주시 남산동	1156-528	전	81.7		81.7
1595	경상북도 경주시 남산동	1156-509	전	702.7		702.7
1596	경상북도 경주시 남산동	1156-524	전	801.3		801.3
1597	경상북도 경주시 남산동	1156-526	전	380.8		380.8
1598	경상북도 경주시 남산동	1156-525	전	1,129.5		1,129.5
1599	경상북도 경주시 남산동	1156-505	전	763.8		763.8
1600	경상북도 경주시 남산동	1156-523	전	87.5		87.5
1601	경상북도 경주시 남산동	1156-519	전	216.1		216.1
1602	경상북도 경주시 남산동	1156-520	전	164.2		164.2
1603	경상북도 경주시 남산동	1156-521	전	948.3		948.3
1604	경상북도 경주시 남산동	1156-522	전	68.0		68.0
1605	경상북도 경주시 남산동	1156-236	전	46.3		46.3
1606	경상북도 경주시 남산동	1156-518	전	7.0		7.0

연번	소재지	지번	지목	전체면적(㎡)	지정면적(㎡)	
					세계유산구역	세계유산완충구역
1607	경상북도 경주시 남산동	597-5	답	2,741.8		2,741.8
1608	경상북도 경주시 남산동	974-1	유	6,666.3		6,666.3
1609	경상북도 경주시 남산동	974-4	유	138.0		138.0
1610	경상북도 경주시 남산동	1008-32	대	976.2		976.2
1611	경상북도 경주시 남산동	129-3	대	711.2		711.2
1612	경상북도 경주시 남산동	129-4	도	28.7		28.7
1613	경상북도 경주시 남산동	129-5	도	1.8		1.8

○ 경주시 내남면 노곡리 등

연번	소재지	지번	지목	전체면적(㎡)	지정면적(㎡)	
					세계유산구역	세계유산완충구역
1	경상북도 경주시 내남면 노곡리	산154-5	도	166.1		166.1
2	경상북도 경주시 내남면 노곡리	595	답	586.7		586.7
3	경상북도 경주시 내남면 이조리	612-1	대	23.8		23.8
4	경상북도 경주시 내남면 이조리	613-4	전	481.0		481.0
5	경상북도 경주시 내남면 노곡리	산14-1	임	40,623.9		40,623.9
6	경상북도 경주시 내남면 노곡리	574-3	답	514.3		514.3
7	경상북도 경주시 내남면 노곡리	651-11	구	42.6		42.6
8	경상북도 경주시 내남면 노곡리	651-10	구	141.7		141.7
9	경상북도 경주시 내남면 노곡리	575-5	답	274.3		274.3
10	경상북도 경주시 내남면 노곡리	588-5	답	137.7		137.7
11	경상북도 경주시 내남면 노곡리	579	답	319.2		319.2
12	경상북도 경주시 내남면 노곡리	663-3	도	111.3		111.3
13	경상북도 경주시 내남면 노곡리	666-5	구	269.4		269.4
14	경상북도 경주시 내남면 노곡리	산3	임	2,110.7		2,110.7
15	경상북도 경주시 내남면 노곡리	산11	임	5,572.2		5,572.2
16	경상북도 경주시 내남면 노곡리	9	답	447.2		447.2
17	경상북도 경주시 내남면 노곡리	1305	구	12,296.0		12,296.0
18	경상북도 경주시 내남면 노곡리	13-1	답	1,580.5		1,580.5
19	경상북도 경주시 내남면 노곡리	산298	구	916.2		916.2
20	경상북도 경주시 내남면 노곡리	산300	구	136.2		136.2
21	경상북도 경주시 내남면 노곡리	1306	도	178.5		178.5
22	경상북도 경주시 내남면 노곡리	산17	임	1,231.3		1,231.3
23	경상북도 경주시 내남면 노곡리	59	전	1,623.2		1,623.2
24	경상북도 경주시 내남면 노곡리	산21-3	임	1,216.4		1,216.4
25	경상북도 경주시 내남면 노곡리	산308	구	527.0		527.0
26	경상북도 경주시 내남면 노곡리	산127	임	526.1	526.1	
27	경상북도 경주시 내남면 노곡리	산128	임	781.6	781.6	
28	경상북도 경주시 내남면 노곡리	산130-2	임	13,146.0	13,146.0	
29	경상북도 경주시 내남면 노곡리	310-2	임	867.2	867.2	
30	경상북도 경주시 내남면 노곡리	산48	임	781.0		781.0
31	경상북도 경주시 내남면 노곡리	산124	임	11,850.8	11,850.8	
32	경상북도 경주시 내남면 노곡리	1321	구	243.1	243.1	
33	경상북도 경주시 내남면 노곡리	303	임	91.4	91.4	
34	경상북도 경주시 내남면 노곡리	산131-3	임	34,454.0	34,454.0	
35	경상북도 경주시 내남면 노곡리	산44-2	임	93,342.4		51,794.7
36	경상북도 경주시 내남면 노곡리	산34	임	388.6		388.6
37	경상북도 경주시 내남면 노곡리	산35	임	648.2		648.2
38	경상북도 경주시 내남면 노곡리	산38-1	임	629.0	629.0	
39	경상북도 경주시 내남면 노곡리	1346	구	89.9	89.9	
40	경상북도 경주시 내남면 노곡리	산42	임	94,693.5		76,020.9
41	경상북도 경주시 내남면 노곡리	산136-1	임	305,917.9	305,917.9	
42	경상북도 경주시 내남면 노곡리	산41	임	708.5	708.5	
43	경상북도 경주시 내남면 노곡리	산155	임	4,890.0	4,890.0	
44	경상북도 경주시 내남면 노곡리	765	임	131.1	131.1	
45	경상북도 경주시 내남면 노곡리	산344	구	521.2		521.2
46	경상북도 경주시 내남면 노곡리	296	전	43.3		43.3
47	경상북도 경주시 내남면 노곡리	산164	임	19,913.9	19,913.9	
48	경상북도 경주시 내남면 노곡리	321-3	구	112.1		112.1
49	경상북도 경주시 내남면 노곡리	산315	구	104.7		104.7
50	경상북도 경주시 내남면 노곡리	324-2	임	336.8		336.8
51	경상북도 경주시 내남면 노곡리	271	전	143.2		143.2
52	경상북도 경주시 내남면 노곡리	272	전	695.4		695.4
53	경상북도 경주시 내남면 노곡리	산168	임	17,652.0	17,652.0	
54	경상북도 경주시 내남면 노곡리	280-3	묘	179.1		179.1

연번	소재지	지번	지목	전체면적(㎡)	지정면적(㎡)	
					세계유산구역	세계유산완충구역
55	경상북도 경주시 내남면 노곡리	328	전	654.8		654.8
56	경상북도 경주시 내남면 노곡리	96	입	711.8		711.8
57	경상북도 경주시 내남면 노곡리	산172-1	입	6,465.7	6,465.7	
58	경상북도 경주시 내남면 노곡리	341-1	답	706.5		706.5
59	경상북도 경주시 내남면 노곡리	809	입	207.8	207.8	
60	경상북도 경주시 내남면 노곡리	419	답	441.4		441.4
61	경상북도 경주시 내남면 노곡리	351-1	전	3,090.9	3,090.9	
62	경상북도 경주시 내남면 노곡리	808	입	235.4	235.4	
63	경상북도 경주시 내남면 노곡리	259-2	답	16.2		16.2
64	경상북도 경주시 내남면 노곡리	255-1	구	61.5		61.5
65	경상북도 경주시 내남면 노곡리	산199-5	입	645.1	645.1	
66	경상북도 경주시 내남면 노곡리	409	답	118.9		118.9
67	경상북도 경주시 내남면 노곡리	산199-7	입	495.5	495.5	
68	경상북도 경주시 내남면 노곡리	358-14	구	28.6		28.6
69	경상북도 경주시 내남면 노곡리	358-9	답	36.6		36.6
70	경상북도 경주시 내남면 노곡리	산201-3	입	663.2	663.2	
71	경상북도 경주시 내남면 노곡리	산182	입	236.0	236.0	
72	경상북도 경주시 내남면 노곡리	362	대	1,031.4		1,031.4
73	경상북도 경주시 내남면 노곡리	800	천	145.7	145.7	
74	경상북도 경주시 내남면 노곡리	437	전	233.7		233.7
75	경상북도 경주시 내남면 노곡리	371-1	대	382.0		382.0
76	경상북도 경주시 내남면 노곡리	396	대	287.6		287.6
77	경상북도 경주시 내남면 노곡리	369-2	대	21.4		21.4
78	경상북도 경주시 내남면 노곡리	442-1	구	107.9		107.9
79	경상북도 경주시 내남면 노곡리	378	전	192.0		192.0
80	경상북도 경주시 내남면 노곡리	798-1	구	87.4	87.4	
81	경상북도 경주시 내남면 노곡리	산185	입	993.8	993.8	
82	경상북도 경주시 내남면 노곡리	산140	입	256.5	256.5	
83	경상북도 경주시 내남면 노곡리	산136-4	입	31.3	31.3	
84	경상북도 경주시 내남면 노곡리	446	대	376.5		376.5
85	경상북도 경주시 내남면 노곡리	산186-1	입	12,764.0	12,764.0	
86	경상북도 경주시 내남면 노곡리	450	대	425.9		425.9
87	경상북도 경주시 내남면 노곡리	793-1	도	30.7	30.7	
88	경상북도 경주시 내남면 노곡리	산186-2	입	1,959.0	1,959.0	
89	경상북도 경주시 내남면 노곡리	794-3	대	961.7	961.7	
90	경상북도 경주시 내남면 노곡리	산186-3	입	3,608.5	3,608.5	
91	경상북도 경주시 내남면 노곡리	794	대	354.2	354.2	
92	경상북도 경주시 내남면 노곡리	산146	입	1,404.5	1,404.5	
93	경상북도 경주시 내남면 노곡리	790-20	도	260.9		260.9
94	경상북도 경주시 내남면 노곡리	790-11	전	391.9		391.9
95	경상북도 경주시 내남면 노곡리	787	답	158.6		158.6
96	경상북도 경주시 내남면 노곡리	790-14	전	230.6		230.6
97	경상북도 경주시 내남면 노곡리	778-2	전	295.7	295.7	
98	경상북도 경주시 내남면 노곡리	790-19	전	759.8		759.8
99	경상북도 경주시 내남면 노곡리	산136-6	입	1,855.0	1,855.0	
100	경상북도 경주시 내남면 노곡리	산154-1	입	550.6	550.6	
101	경상북도 경주시 내남면 노곡리	470	답	1,910.5		1,910.5
102	경상북도 경주시 내남면 노곡리	472	답	932.2		932.2
103	경상북도 경주시 내남면 노곡리	산153-1	구	51.2	51.2	
104	경상북도 경주시 내남면 노곡리	691-1	구	66.8		66.8
105	경상북도 경주시 내남면 노곡리	749	전	769.7		769.7
106	경상북도 경주시 내남면 노곡리	782-3	도	183.0	183.0	
107	경상북도 경주시 내남면 노곡리	677-2	전	291.5	291.5	
108	경상북도 경주시 내남면 노곡리	693-1	대	349.7		349.7
109	경상북도 경주시 내남면 노곡리	571-4	도	20.3		20.3
110	경상북도 경주시 내남면 노곡리	693-2	대	300.9		300.9
111	경상북도 경주시 내남면 노곡리	1375	도	201.7		201.7
112	경상북도 경주시 내남면 노곡리	572	답	1,362.0		1,362.0
113	경상북도 경주시 내남면 노곡리	646-1	구	56.7		56.7
114	경상북도 경주시 내남면 노곡리	산196-3	입	290.8	290.8	
115	경상북도 경주시 내남면 노곡리	572-1	답	1,207.6		1,207.6
116	경상북도 경주시 내남면 노곡리	산196-2	입	924.1	924.1	
117	경상북도 경주시 내남면 노곡리	654-1	전	3,479.1		3,479.1
118	경상북도 경주시 내남면 노곡리	707	전	414.6		414.6
119	경상북도 경주시 내남면 노곡리	574	답	675.5		675.5
120	경상북도 경주시 내남면 노곡리	576	답	3,197.2		3,197.2



연번	소재지	지번	지목	전체면적(㎡)	지정면적(㎡)	
					세계유산구역	세계유산완충구역
121	경상북도 경주시 내남면 노곡리	714-1	도	71.0		71.0
122	경상북도 경주시 내남면 노곡리	산196-10	임	944.5	944.5	
123	경상북도 경주시 내남면 노곡리	655	답	179.4		179.4
124	경상북도 경주시 내남면 노곡리	576-1	도	100.8		100.8
125	경상북도 경주시 내남면 노곡리	1349-7	대	117.5		117.5
126	경상북도 경주시 내남면 노곡리	산204	임	513.2	513.2	
127	경상북도 경주시 내남면 노곡리	산190-3	구	42.4		42.4
128	경상북도 경주시 내남면 노곡리	662	전	252.1		252.1
129	경상북도 경주시 내남면 노곡리	665	전	218.4		218.4
130	경상북도 경주시 내남면 노곡리	671-5	대	242.3		242.3
131	경상북도 경주시 내남면 노곡리	509-2	답	92.1		92.1
132	경상북도 경주시 내남면 노곡리	653-3	도	776.9		776.9
133	경상북도 경주시 내남면 노곡리	584	답	3,003.5		3,003.5
134	경상북도 경주시 내남면 노곡리	720	전	107.5		107.5
135	경상북도 경주시 내남면 노곡리	634	대	265.6		265.6
136	경상북도 경주시 내남면 노곡리	515	전	150.2		150.2
137	경상북도 경주시 내남면 노곡리	593-9	도	358.3		358.3
138	경상북도 경주시 내남면 노곡리	587-3	답	565.4		565.4
139	경상북도 경주시 내남면 노곡리	623	대	130.2		130.2
140	경상북도 경주시 내남면 노곡리	592-1	답	2,965.6		2,965.6
141	경상북도 경주시 내남면 노곡리	615	답	559.0		559.0
142	경상북도 경주시 내남면 노곡리	611-4	도	291.9		291.9
143	경상북도 경주시 내남면 노곡리	1349-23	도	190.5		190.5
144	경상북도 경주시 내남면 노곡리	597-1	답	3,006.0		3,006.0
145	경상북도 경주시 내남면 노곡리	616-6	도	213.5		213.5
146	경상북도 경주시 내남면 노곡리	1349-13	전	246.1		246.1
147	경상북도 경주시 내남면 노곡리	593-4	답	1,069.1		1,069.1
148	경상북도 경주시 내남면 노곡리	616-3	답	2,978.0		2,978.0
149	경상북도 경주시 내남면 노곡리	593-2	답	1,732.2		1,732.2
150	경상북도 경주시 내남면 노곡리	599-4	전	183.4		183.4
151	경상북도 경주시 내남면 이조리	1007-52	천	26.0		26.0
152	경상북도 경주시 내남면 이조리	634-2	구	33.0		33.0
153	경상북도 경주시 내남면 이조리	634-3	구	82.5		82.5
154	경상북도 경주시 내남면 이조리	638-4	구	35.9		35.9
155	경상북도 경주시 내남면 이조리	638-1	답	58.0		58.0
156	경상북도 경주시 내남면 이조리	640-1	도	14.8		14.8
157	경상북도 경주시 내남면 이조리	1007-55	천	62.0		62.0
158	경상북도 경주시 내남면 이조리	산23-1	도	270.4		270.4
159	경상북도 경주시 내남면 이조리	641	임	77.5		77.5
160	경상북도 경주시 내남면 이조리	642-2	도	22.6		22.6
161	경상북도 경주시 내남면 이조리	647	전	2,157.5	2,157.5	
162	경상북도 경주시 내남면 이조리	722	답	305.7	305.7	
163	경상북도 경주시 내남면 이조리	산22-9	도	2,050.0		2,050.0
164	경상북도 경주시 내남면 이조리	720	전	698.7	698.7	
165	경상북도 경주시 내남면 이조리	725	답	89.0	89.0	
166	경상북도 경주시 내남면 이조리	626	전	554.3		554.3
167	경상북도 경주시 내남면 이조리	607-1	도	118.5		118.5
168	경상북도 경주시 내남면 이조리	625-1	도	76.4		76.4
169	경상북도 경주시 내남면 이조리	623-3	전	667.1		667.1
170	경상북도 경주시 내남면 이조리	606-1	도	131.7		131.7
171	경상북도 경주시 내남면 이조리	605-2	도	168.7		168.7
172	경상북도 경주시 내남면 이조리	1008-202	대	136.6		136.6
173	경상북도 경주시 내남면 이조리	1008-200	대	21.3		21.3
174	경상북도 경주시 내남면 이조리	609-8	도	82.5		82.5
175	경상북도 경주시 내남면 이조리	609-2	도	164.8		164.8
176	경상북도 경주시 내남면 이조리	744	전	272.3	272.3	
177	경상북도 경주시 내남면 이조리	655	임	158.7		158.7
178	경상북도 경주시 내남면 이조리	613-2	구	108.2		108.2
179	경상북도 경주시 내남면 이조리	745	묘	304.7	304.7	
180	경상북도 경주시 내남면 이조리	746	전	406.3	406.3	
181	경상북도 경주시 내남면 이조리	661	전	2,244.0	2,244.0	
182	경상북도 경주시 내남면 이조리	1008-340	대	311.2		311.2
183	경상북도 경주시 내남면 이조리	1008-355	잡	169.6		169.6
184	경상북도 경주시 내남면 이조리	747	전	1,029.3	1,029.3	
185	경상북도 경주시 내남면 이조리	1008-179	답	31.0		31.0
186	경상북도 경주시 내남면 이조리	1008-359	잡	40.3		40.3

연번	소재지	지번	지목	전체면적(㎡)	지정면적(㎡)	
					세계유산구역	세계유산완충구역
187	경상북도 경주시 내남면 이조리	1008-209	전	45.2		45.2
188	경상북도 경주시 내남면 이조리	710	답	60.2	60.2	
189	경상북도 경주시 내남면 이조리	668-2	도	84.2		84.2
190	경상북도 경주시 내남면 이조리	1008-363	잡	170.9		170.9
191	경상북도 경주시 내남면 이조리	708-1	답	309.7	309.7	
192	경상북도 경주시 내남면 이조리	672-2	도	172.3		172.3
193	경상북도 경주시 내남면 이조리	1008-270	천	8,940.9		469.7
194	경상북도 경주시 내남면 이조리	676-1	대	203.5	203.5	
195	경상북도 경주시 내남면 이조리	1008-90	대	30.4		30.4
196	경상북도 경주시 내남면 이조리	679	대	257.8	257.8	
197	경상북도 경주시 내남면 이조리	677-1	대	132.4	132.4	
198	경상북도 경주시 내남면 이조리	701-2	대	41.3	41.3	
199	경상북도 경주시 내남면 이조리	677-2	도	25.6		25.6
200	경상북도 경주시 내남면 이조리	1008-371	천	35.5		35.5
201	경상북도 경주시 내남면 이조리	681-6	도	141.9		141.9
202	경상북도 경주시 내남면 이조리	1008-377	천	9.9		9.9
203	경상북도 경주시 내남면 이조리	1008-375	천	3.8		3.8
204	경상북도 경주시 내남면 이조리	694-1	대	167.1	167.1	
205	경상북도 경주시 내남면 이조리	693	대	470.2	470.2	
206	경상북도 경주시 내남면 이조리	683-4	답	52.9		52.9
207	경상북도 경주시 내남면 이조리	683-2	도	26.0		26.0
208	경상북도 경주시 내남면 이조리	1008-344	천	6.7		6.7
209	경상북도 경주시 내남면 이조리	686-3	도	20.1		20.1
210	경상북도 경주시 내남면 이조리	685-3	도	23.6		23.6
211	경상북도 경주시 내남면 이조리	1008-292	천	41.5		41.5
212	경상북도 경주시 내남면 이조리	1008-347	천	10.1		10.1
213	경상북도 경주시 내남면 이조리	759	답	643.2	643.2	
214	경상북도 경주시 내남면 노곡리	74-1	임	842.3		842.3
215	경상북도 경주시 내남면 노곡리	74-2	임	403.8		403.8
216	경상북도 경주시 내남면 이조리	639-4	전	24.5		24.5
217	경상북도 경주시 내남면 노곡리	284-1	임	141.8		141.8
218	경상북도 경주시 내남면 노곡리	297-4	답	114.5		114.5
219	경상북도 경주시 내남면 노곡리	287-1	답	84.0		84.0
220	경상북도 경주시 내남면 노곡리	산145	임	213.5	213.5	
221	경상북도 경주시 내남면 노곡리	산197	임	271.1	271.1	
222	경상북도 경주시 내남면 노곡리	60	답	506.2		506.2
223	경상북도 경주시 내남면 노곡리	383-11	전	93.0		93.0
224	경상북도 경주시 내남면 노곡리	산196-6	구	270.7	270.7	
225	경상북도 경주시 내남면 노곡리	616	답	380.7		380.7
226	경상북도 경주시 내남면 이조리	1008-248	답	24.3		24.3
227	경상북도 경주시 내남면 이조리	636-8	대	154.3		154.3
228	경상북도 경주시 내남면 노곡리	산199-11	임	1,815.1	1,815.1	
229	경상북도 경주시 내남면 노곡리	472-3	도	524.8		524.8
230	경상북도 경주시 내남면 노곡리	340-1	전	250.4		250.4
231	경상북도 경주시 내남면 노곡리	391-3	전	411.8		411.8
232	경상북도 경주시 내남면 노곡리	574-6	답	9.9		9.9
233	경상북도 경주시 내남면 노곡리	588-3	답	2,194.1		2,194.1
234	경상북도 경주시 내남면 이조리	산43	도	396.9	396.9	
235	경상북도 경주시 내남면 이조리	636-9	대	147.5		147.5
236	경상북도 경주시 내남면 노곡리	651-13	구	29.1		29.1
237	경상북도 경주시 내남면 노곡리	653-8	도	12.6		12.6
238	경상북도 경주시 내남면 노곡리	592-4	답	1,581.2		1,581.2
239	경상북도 경주시 내남면 노곡리	599-1	임	70.9		70.9
240	경상북도 경주시 내남면 노곡리	257-4	임	104.3		104.3
241	경상북도 경주시 내남면 이조리	1008-450	잡	36.0		36.0
242	경상북도 경주시 내남면 노곡리	789	대	246.5	246.5	
243	경상북도 경주시 내남면 노곡리	448-3	도	58.6		58.6
244	경상북도 경주시 내남면 노곡리	666-4	구	82.5		82.5
245	경상북도 경주시 내남면 노곡리	380-2	대	95.8		95.8
246	경상북도 경주시 내남면 노곡리	574-1	답	1,947.5		1,947.5
247	경상북도 경주시 내남면 노곡리	365-1	대	9.0		9.0
248	경상북도 경주시 내남면 노곡리	750-1	답	881.1	881.1	
249	경상북도 경주시 내남면 이조리	산11-3	임	215.4	215.4	
250	경상북도 경주시 내남면 이조리	산12-4	임	36.4	36.4	
251	경상북도 경주시 내남면 이조리	695-2	전	857.5	857.5	
252	경상북도 경주시 내남면 노곡리	489-2	답	40.1		40.1

연번	소재지	지번	지목	전체면적(㎡)	지정면적(㎡)	
					세계유산구역	세계유산완충구역
253	경상북도 경주시 내남면 노곡리	514-1	답	141.7		141.7
254	경상북도 경주시 내남면 노곡리	608-5	전	27.6		27.6
255	경상북도 경주시 내남면 노곡리	650-2	답	1,347.8		1,347.8
256	경상북도 경주시 내남면 노곡리	650-12	답	28.0		28.0
257	경상북도 경주시 내남면 노곡리	785	전	1,020.1		1,020.1
258	경상북도 경주시 내남면 노곡리	785-2	전	55.8		55.8
259	경상북도 경주시 내남면 노곡리	산190-4	임	1,656.7		1,656.7
260	경상북도 경주시 내남면 이조리	1008-508	대	111.5		111.5
261	경상북도 경주시 내남면 노곡리	380-3	대	32.0		32.0
262	경상북도 경주시 내남면 노곡리	383-6	전	1,652.7		1,652.7
263	경상북도 경주시 내남면 이조리	656-1	전	698.6		698.6
264	경상북도 경주시 내남면 노곡리	668	전	425.7	425.7	
265	경상북도 경주시 내남면 노곡리	1379-11	전	174.6		174.6
266	경상북도 경주시 내남면 노곡리	358-10	답	2,260.3		2,260.3
267	경상북도 경주시 내남면 노곡리	375	전	248.8		248.8
268	경상북도 경주시 내남면 노곡리	332-2	답	511.9		511.9
269	경상북도 경주시 내남면 노곡리	산22	임	12,970.3		12,970.3
270	경상북도 경주시 내남면 노곡리	68	답	4,602.4		4,602.4
271	경상북도 경주시 내남면 노곡리	산342	구	3,125.5		3,125.5
272	경상북도 경주시 내남면 이조리	609-11	대	21.4		21.4
273	경상북도 경주시 내남면 이조리	609-6	대	306.3		306.3
274	경상북도 경주시 내남면 이조리	612	대	107.2		107.2
275	경상북도 경주시 내남면 이조리	610-5	대	52.1		52.1
276	경상북도 경주시 내남면 이조리	610-3	대	59.3		59.3
277	경상북도 경주시 내남면 이조리	산22-14	임	83.5	83.5	
278	경상북도 경주시 내남면 이조리	636-3	대	355.4		355.4
279	경상북도 경주시 내남면 노곡리	637-3	대	14.4		14.4
280	경상북도 경주시 내남면 노곡리	281	답	2,148.5		2,148.5
281	경상북도 경주시 내남면 노곡리	282-1	답	165.4		165.4
282	경상북도 경주시 내남면 노곡리	산336-3	구	16,830.8		138.0
283	경상북도 경주시 내남면 노곡리	383-16	도	54.9		54.9
284	경상북도 경주시 내남면 노곡리	674-1	대	330.8		330.8
285	경상북도 경주시 내남면 노곡리	산201	임	31,439.9	31,439.9	
286	경상북도 경주시 내남면 노곡리	587-7	답	700.1		700.1
287	경상북도 경주시 내남면 이조리	695-5	전	1,063.2	1,063.2	
288	경상북도 경주시 내남면 이조리	695-6	전	1,095.1	1,095.1	
289	경상북도 경주시 내남면 이조리	695-4	전	316.4	316.4	
290	경상북도 경주시 내남면 이조리	696	대	415.2	415.2	
291	경상북도 경주시 내남면 이조리	1013	도	219.1	219.1	
292	경상북도 경주시 내남면 노곡리	383-12	전	190.8		190.8
293	경상북도 경주시 내남면 노곡리	산120-2	임	2,622.7	2,622.7	
294	경상북도 경주시 내남면 노곡리	산120-4	임	81,616.2	81,616.2	
295	경상북도 경주시 내남면 노곡리	637-2	대	304.0		304.0
296	경상북도 경주시 내남면 노곡리	산175-1	임	1,894.5	1,894.5	
297	경상북도 경주시 내남면 노곡리	산175	임	8,197.2	8,197.2	
298	경상북도 경주시 내남면 노곡리	444	대	516.0		516.0
299	경상북도 경주시 내남면 노곡리	산14-3	임	989.0		989.0
300	경상북도 경주시 내남면 이조리	742-1	전	622.8	622.8	
301	경상북도 경주시 내남면 이조리	산7	임	31,210.4	31,210.4	
302	경상북도 경주시 내남면 이조리	731	임	1,138.7	1,138.7	
303	경상북도 경주시 내남면 이조리	637-2	묘	81.9		81.9
304	경상북도 경주시 내남면 이조리	637	묘	38.8		38.8
305	경상북도 경주시 내남면 노곡리	262	임	26,713.6		26,713.6
306	경상북도 경주시 내남면 노곡리	640	전	704.3		704.3
307	경상북도 경주시 내남면 이조리	1008-261	대	59.4		59.4
308	경상북도 경주시 내남면 이조리	751-1	답	275.4	275.4	
309	경상북도 경주시 내남면 노곡리	583-4	답	389.3		389.3
310	경상북도 경주시 내남면 노곡리	357-2	답	1,144.8	1,144.8	
311	경상북도 경주시 내남면 노곡리	357-1	전	1,139.9	1,139.9	
312	경상북도 경주시 내남면 노곡리	산173	임	16,705.3	16,705.3	
313	경상북도 경주시 내남면 노곡리	651-1	구	400.9		400.9
314	경상북도 경주시 내남면 노곡리	254	답	1,465.8		1,465.8
315	경상북도 경주시 내남면 노곡리	255-2	전	301.3		301.3
316	경상북도 경주시 내남면 노곡리	575-2	답	2,584.5		2,584.5
317	경상북도 경주시 내남면 노곡리	651-12	구	188.0		188.0
318	경상북도 경주시 내남면 노곡리	588-9	답	938.8		938.8

연번	소재지	지번	지목	전체면적(㎡)	지정면적(㎡)	
					세계유산구역	세계유산완충구역
319	경상북도 경주시 내남면 노곡리	588-4	답	205.2		205.2
320	경상북도 경주시 내남면 노곡리	653-7	도	256.9		256.9
321	경상북도 경주시 내남면 노곡리	578	답	1,649.7		1,649.7
322	경상북도 경주시 내남면 노곡리	588-8	답	302.8		302.8
323	경상북도 경주시 내남면 노곡리	653-1	도	991.0		991.0
324	경상북도 경주시 내남면 노곡리	651-3	구	259.9		259.9
325	경상북도 경주시 내남면 이조리	산14	임	11,695.7	11,695.7	
326	경상북도 경주시 내남면 노곡리	663	도	4,448.6		4,448.6
327	경상북도 경주시 내남면 노곡리	592-7	답	114.0		114.0
328	경상북도 경주시 내남면 노곡리	666-1	구	694.9		694.9
329	경상북도 경주시 내남면 노곡리	666-2	구	366.7		366.7
330	경상북도 경주시 내남면 노곡리	597-5	답	1,213.6		1,213.6
331	경상북도 경주시 내남면 노곡리	666-6	구	5.6		5.6
332	경상북도 경주시 내남면 노곡리	597-3	답	2,892.0		2,892.0
333	경상북도 경주시 내남면 노곡리	산9	임	31,507.4		31,507.4
334	경상북도 경주시 내남면 노곡리	산2	임	12,675.9		12,675.9
335	경상북도 경주시 내남면 노곡리	산10	임	29,995.2		29,995.2
336	경상북도 경주시 내남면 노곡리	산1	임	6,106.8		3,514.7
337	경상북도 경주시 내남면 노곡리	산6	임	17,336.4		295.4
338	경상북도 경주시 내남면 노곡리	산5	임	4,977.0		4,977.0
339	경상북도 경주시 내남면 노곡리	산294	구	1,762.0		1,762.0
340	경상북도 경주시 내남면 노곡리	산4	임	2,618.5		2,618.5
341	경상북도 경주시 내남면 노곡리	1	답	2,431.0		2,431.0
342	경상북도 경주시 내남면 노곡리	산12	임	20,470.3		20,470.3
343	경상북도 경주시 내남면 노곡리	2	답	2,382.3		2,382.3
344	경상북도 경주시 내남면 노곡리	산295	도	1,803.6		1,803.6
345	경상북도 경주시 내남면 노곡리	5	답	1,478.5		1,478.5
346	경상북도 경주시 내남면 노곡리	산13	임	87,094.5		87,094.5
347	경상북도 경주시 내남면 노곡리	1304	구	452.6		452.6
348	경상북도 경주시 내남면 노곡리	3	답	1,523.4		1,523.4
349	경상북도 경주시 내남면 노곡리	4	답	1,525.7		1,525.7
350	경상북도 경주시 내남면 노곡리	산297	구	3,472.2		3,472.2
351	경상북도 경주시 내남면 노곡리	10	답	936.5		936.5
352	경상북도 경주시 내남면 노곡리	8	전	510.2		510.2
353	경상북도 경주시 내남면 노곡리	12	답	4,321.3		4,321.3
354	경상북도 경주시 내남면 노곡리	산296	구	811.7		811.7
355	경상북도 경주시 내남면 노곡리	산8	임	5,239.5		5,239.5
356	경상북도 경주시 내남면 노곡리	산14-2	임	9,116.3		9,116.3
357	경상북도 경주시 내남면 노곡리	11	답	3,791.1		3,791.1
358	경상북도 경주시 내남면 노곡리	13-2	답	1,308.9		1,308.9
359	경상북도 경주시 내남면 노곡리	산15	임	46,359.7		46,359.7
360	경상북도 경주시 내남면 노곡리	13-3	답	2,331.4		2,331.4
361	경상북도 경주시 내남면 노곡리	38	답	3,754.7		3,754.7
362	경상북도 경주시 내남면 노곡리	산27	임	176,559.3		176,559.3
363	경상북도 경주시 내남면 노곡리	15	전	498.6		498.6
364	경상북도 경주시 내남면 노곡리	37	답	3,214.5		3,214.5
365	경상북도 경주시 내남면 노곡리	14	답	2,175.3		2,175.3
366	경상북도 경주시 내남면 노곡리	산20	임	49,534.7		49,534.7
367	경상북도 경주시 내남면 노곡리	산299	구	312.6		312.6
368	경상북도 경주시 내남면 노곡리	46	답	1,063.5		1,063.5
369	경상북도 경주시 내남면 노곡리	16	답	3,085.7		3,085.7
370	경상북도 경주시 내남면 노곡리	39	답	2,005.1		2,005.1
371	경상북도 경주시 내남면 노곡리	산18	임	14,748.8		14,748.8
372	경상북도 경주시 내남면 노곡리	산31	임	167,154.7	167,154.7	
373	경상북도 경주시 내남면 노곡리	17	답	933.4		933.4
374	경상북도 경주시 내남면 노곡리	36	답	705.9		705.9
375	경상북도 경주시 내남면 노곡리	44	전	1,142.5		1,142.5
376	경상북도 경주시 내남면 노곡리	18	전	715.5		715.5
377	경상북도 경주시 내남면 노곡리	43	전	722.8		722.8
378	경상북도 경주시 내남면 노곡리	19	전	309.7		309.7
379	경상북도 경주시 내남면 노곡리	40	답	1,214.8		1,214.8
380	경상북도 경주시 내남면 노곡리	산303	구	1,494.4		1,494.4
381	경상북도 경주시 내남면 노곡리	45	전	1,287.3		1,287.3
382	경상북도 경주시 내남면 노곡리	22	답	3,854.5		498.1
383	경상북도 경주시 내남면 노곡리	23	답	2,425.7		2,425.7
384	경상북도 경주시 내남면 노곡리	35	답	1,684.3		1,684.3

연번	소재지	지번	지목	전체면적(㎡)	지정면적(㎡)	
					세계유산구역	세계유산완충구역
385	경상북도 경주시 내남면 노곡리	42	답	4,971.9		4,971.9
386	경상북도 경주시 내남면 노곡리	산125-1	임	143,324.6	143,324.6	
387	경상북도 경주시 내남면 노곡리	산30	임	16,882.9		16,882.9
388	경상북도 경주시 내남면 노곡리	33	답	649.7		649.7
389	경상북도 경주시 내남면 노곡리	34	답	759.0		759.0
390	경상북도 경주시 내남면 노곡리	41	답	2,019.0		2,019.0
391	경상북도 경주시 내남면 노곡리	32	답	1,285.4		1,285.4
392	경상북도 경주시 내남면 노곡리	31	답	1,089.0		1,089.0
393	경상북도 경주시 내남면 노곡리	산21-1	임	44,755.9		44,755.9
394	경상북도 경주시 내남면 노곡리	산129	임	224,835.5	224,835.5	
395	경상북도 경주시 내남면 노곡리	30-1	답	3,750.0		3,750.0
396	경상북도 경주시 내남면 노곡리	24	답	492.3		492.3
397	경상북도 경주시 내남면 노곡리	25	답	2,088.2		2,088.2
398	경상북도 경주시 내남면 노곡리	47	전	547.5		547.5
399	경상북도 경주시 내남면 노곡리	산16	임	1,949.1		1,949.1
400	경상북도 경주시 내남면 노곡리	30-2	답	1,609.2		1,609.2
401	경상북도 경주시 내남면 노곡리	48	대	653.1		653.1
402	경상북도 경주시 내남면 노곡리	64	답	2,522.3		2,522.3
403	경상북도 경주시 내남면 노곡리	49	답	2,226.3		2,226.3
404	경상북도 경주시 내남면 노곡리	51	전	159.8		159.8
405	경상북도 경주시 내남면 노곡리	52	전	237.4		237.4
406	경상북도 경주시 내남면 노곡리	29	답	1,412.5		1,412.5
407	경상북도 경주시 내남면 노곡리	53	전	440.6		440.6
408	경상북도 경주시 내남면 노곡리	50	답	366.7		366.7
409	경상북도 경주시 내남면 노곡리	1308	구	82.2		82.2
410	경상북도 경주시 내남면 노곡리	54	대	490.3		490.3
411	경상북도 경주시 내남면 노곡리	0-2	가	712.3		712.3
412	경상북도 경주시 내남면 노곡리	55	전	1,099.2		1,099.2
413	경상북도 경주시 내남면 노곡리	산304	구	3,119.6		1,593.6
414	경상북도 경주시 내남면 노곡리	58	답	696.5		696.5
415	경상북도 경주시 내남면 노곡리	57	답	2,438.5		2,438.5
416	경상북도 경주시 내남면 노곡리	56	답	2,646.5		2,646.5
417	경상북도 경주시 내남면 노곡리	63	답	3,898.6		3,898.6
418	경상북도 경주시 내남면 노곡리	산19	임	2,327.4		2,327.4
419	경상북도 경주시 내남면 노곡리	산307	구	975.9		975.9
420	경상북도 경주시 내남면 노곡리	산123	임	89,363.2	89,363.2	
421	경상북도 경주시 내남면 노곡리	61	답	948.8		948.8
422	경상북도 경주시 내남면 노곡리	65	답	1,509.9		1,509.9
423	경상북도 경주시 내남면 노곡리	산122	임	139,781.8	139,781.8	
424	경상북도 경주시 내남면 노곡리	산21-2	임	9,453.5		9,453.5
425	경상북도 경주시 내남면 노곡리	산310	구	3,411.0		765.8
426	경상북도 경주시 내남면 노곡리	산126	임	699.9	699.9	
427	경상북도 경주시 내남면 노곡리	67	대	279.9		279.9
428	경상북도 경주시 내남면 노곡리	309	임	1,656.6	1,656.6	
429	경상북도 경주시 내남면 노곡리	산25	임	31,216.9		31,216.9
430	경상북도 경주시 내남면 노곡리	산28	임	5,319.4		5,319.4
431	경상북도 경주시 내남면 노곡리	산32	임	36,044.8		36,044.8
432	경상북도 경주시 내남면 노곡리	69	전	474.1		474.1
433	경상북도 경주시 내남면 노곡리	1309	천	3,080.9		3,080.9
434	경상북도 경주시 내남면 노곡리	산29	임	13,505.6		13,505.6
435	경상북도 경주시 내남면 노곡리	산309	구	922.4		922.4
436	경상북도 경주시 내남면 노곡리	71	답	685.8		685.8
437	경상북도 경주시 내남면 노곡리	72	답	2,758.9		2,758.9
438	경상북도 경주시 내남면 노곡리	70	답	1,444.1		1,444.1
439	경상북도 경주시 내남면 노곡리	산23-2	임	2,957.4		2,957.4
440	경상북도 경주시 내남면 노곡리	73	전	888.9		888.9
441	경상북도 경주시 내남면 노곡리	산311	도	395.4		395.4
442	경상북도 경주시 내남면 노곡리	산313	구	17,391.3		17,391.3
443	경상북도 경주시 내남면 노곡리	산130-3	임	47,814.6	47,814.6	
444	경상북도 경주시 내남면 노곡리	74	답	1,753.0		1,753.0
445	경상북도 경주시 내남면 노곡리	산33	임	79,101.4		79,101.4
446	경상북도 경주시 내남면 노곡리	산329	구	6,389.7	6,389.7	
447	경상북도 경주시 내남면 노곡리	75	답	1,255.4		1,255.4
448	경상북도 경주시 내남면 노곡리	310-1	답	1,554.4	1,554.4	
449	경상북도 경주시 내남면 노곡리	311	임	914.9	914.9	
450	경상북도 경주시 내남면 노곡리	산26	임	13,107.8		13,107.8

연번	소재지	지번	지목	전체면적(㎡)	지정면적(㎡)	
					세계유산구역	세계유산완충구역
451	경상북도 경주시 내남면 노곡리	312	임	439.9	439.9	
452	경상북도 경주시 내남면 노곡리	산130-1	임	12,208.7	12,208.7	
453	경상북도 경주시 내남면 노곡리	77	전	345.3		345.3
454	경상북도 경주시 내남면 노곡리	산36	임	61,531.4	61,531.4	
455	경상북도 경주시 내남면 노곡리	308	전	405.8	405.8	
456	경상북도 경주시 내남면 노곡리	산131-1	임	38,402.9	38,402.9	
457	경상북도 경주시 내남면 노곡리	76	임	176.0		176.0
458	경상북도 경주시 내남면 노곡리	산312	도	667.6		667.6
459	경상북도 경주시 내남면 노곡리	307	임	246.4	246.4	
460	경상북도 경주시 내남면 노곡리	304	임	1,743.3	1,743.3	
461	경상북도 경주시 내남면 노곡리	78	전	219.6		219.6
462	경상북도 경주시 내남면 노곡리	306	전	471.2	471.2	
463	경상북도 경주시 내남면 노곡리	79	답	1,712.8		1,712.8
464	경상북도 경주시 내남면 노곡리	산47-1	임	39,534.6		17,717.5
465	경상북도 경주시 내남면 노곡리	산330	구	396.3	396.3	
466	경상북도 경주시 내남면 노곡리	산121-2	임	49,542.6	49,542.6	
467	경상북도 경주시 내남면 노곡리	82	전	523.8		523.8
468	경상북도 경주시 내남면 노곡리	산38	임	85,540.9	85,540.9	
469	경상북도 경주시 내남면 노곡리	305	임	187.6	187.6	
470	경상북도 경주시 내남면 노곡리	80	전	498.3		498.3
471	경상북도 경주시 내남면 노곡리	81	답	2,440.9		2,440.9
472	경상북도 경주시 내남면 노곡리	산121-1	임	13,524.0	13,524.0	
473	경상북도 경주시 내남면 노곡리	산125-3	임	40,070.6	40,070.6	
474	경상북도 경주시 내남면 노곡리	1310	도	248.4		248.4
475	경상북도 경주시 내남면 노곡리	산24	임	3,606.9		3,606.9
476	경상북도 경주시 내남면 노곡리	83	전	164.3		164.3
477	경상북도 경주시 내남면 노곡리	84	임	547.5		547.5
478	경상북도 경주시 내남면 노곡리	산131-2	임	33,539.5	33,539.5	
479	경상북도 경주시 내남면 노곡리	산37	임	16,887.8		16,887.8
480	경상북도 경주시 내남면 노곡리	산119	임	61,059.3	61,059.3	
481	경상북도 경주시 내남면 노곡리	314	전	932.8	932.8	
482	경상북도 경주시 내남면 노곡리	산125-2	임	1,871.0	1,871.0	
483	경상북도 경주시 내남면 노곡리	산39	임	5,869.1	5,869.1	
484	경상북도 경주시 내남면 노곡리	313	답	2,294.8	2,294.8	
485	경상북도 경주시 내남면 노곡리	산133	임	7,495.7	7,495.7	
486	경상북도 경주시 내남면 노곡리	315	임	950.1	950.1	
487	경상북도 경주시 내남면 노곡리	산116	임	91,393.8	91,393.8	
488	경상북도 경주시 내남면 노곡리	777	임	1,063.3	1,063.3	
489	경상북도 경주시 내남면 노곡리	316	임	434.6	434.6	
490	경상북도 경주시 내남면 노곡리	산135	임	10,646.8	10,646.8	
491	경상북도 경주시 내남면 노곡리	산132-3	임	33,717.1	33,717.1	
492	경상북도 경주시 내남면 노곡리	776	임	315.9	315.9	
493	경상북도 경주시 내남면 노곡리	산44-1	임	29,357.6		12,364.2
494	경상북도 경주시 내남면 노곡리	산132-1	임	57,433.7	57,433.7	
495	경상북도 경주시 내남면 노곡리	775	임	753.0	753.0	
496	경상북도 경주시 내남면 노곡리	317	천	31.2	31.2	
497	경상북도 경주시 내남면 노곡리	산333	구	17,797.7	17,797.7	
498	경상북도 경주시 내남면 노곡리	산118	임	262.6	262.6	
499	경상북도 경주시 내남면 노곡리	319	임	1,043.5	1,043.5	
500	경상북도 경주시 내남면 노곡리	774	임	1,157.1	1,157.1	
501	경상북도 경주시 내남면 노곡리	773	임	1,443.1	1,443.1	
502	경상북도 경주시 내남면 노곡리	산120-1	임	23,317.7	23,317.7	
503	경상북도 경주시 내남면 노곡리	산40	임	616.1	616.1	
504	경상북도 경주시 내남면 노곡리	318	임	298.2	298.2	
505	경상북도 경주시 내남면 노곡리	산156	임	103,891.3	103,891.3	
506	경상북도 경주시 내남면 노곡리	771	임	269.5	269.5	
507	경상북도 경주시 내남면 노곡리	산132-2	임	71,613.5	71,613.5	
508	경상북도 경주시 내남면 노곡리	산117	임	321.0	321.0	
509	경상북도 경주시 내남면 노곡리	772	임	289.9	289.9	
510	경상북도 경주시 내남면 노곡리	85	답	413.9	413.9	
511	경상북도 경주시 내남면 노곡리	산115	임	25,215.6	25,215.6	
512	경상북도 경주시 내남면 노곡리	770	임	2,447.3	2,447.3	
513	경상북도 경주시 내남면 노곡리	산157	임	88,299.4	88,299.4	
514	경상북도 경주시 내남면 노곡리	769	임	612.5	612.5	
515	경상북도 경주시 내남면 노곡리	86	답	875.1	875.1	
516	경상북도 경주시 내남면 노곡리	산226	임	68,534.7	68,534.7	

연번	소재지	지번	지목	전체면적(㎡)	지정면적(㎡)	
					세계유산구역	세계유산완충구역
517	경상북도 경주시 내남면 노곡리	산112	임	103,033.7		66,724.7
518	경상북도 경주시 내남면 노곡리	산113	임	4,626.6	4,626.6	
519	경상북도 경주시 내남면 노곡리	768	임	856.7	856.7	
520	경상북도 경주시 내남면 노곡리	산114	임	52,541.5	52,541.5	
521	경상북도 경주시 내남면 노곡리	산158	임	24,978.1	24,978.1	
522	경상북도 경주시 내남면 노곡리	767	임	217.9	217.9	
523	경상북도 경주시 내남면 노곡리	302	답	2,507.6		2,507.6
524	경상북도 경주시 내남면 노곡리	766	임	256.5	256.5	
525	경상북도 경주시 내남면 노곡리	산222	임	2,788.2		2,788.2
526	경상북도 경주시 내남면 노곡리	산163	임	29,560.9	29,560.9	
527	경상북도 경주시 내남면 노곡리	산224	임	1,736.3		1,736.3
528	경상북도 경주시 내남면 노곡리	301	답	454.4		454.4
529	경상북도 경주시 내남면 노곡리	764	임	186.0	186.0	
530	경상북도 경주시 내남면 노곡리	산225	임	405.9	405.9	
531	경상북도 경주시 내남면 노곡리	87	답	411.9		411.9
532	경상북도 경주시 내남면 노곡리	321-2	답	2,865.8		2,865.8
533	경상북도 경주시 내남면 노곡리	321-1	임	1,340.1		1,340.1
534	경상북도 경주시 내남면 노곡리	88	전	596.7		596.7
535	경상북도 경주시 내남면 노곡리	298	답	1,824.5		1,824.5
536	경상북도 경주시 내남면 노곡리	산343	도	1,317.0		1,317.0
537	경상북도 경주시 내남면 노곡리	322	임	357.0		357.0
538	경상북도 경주시 내남면 노곡리	산223	임	1,393.8		1,393.8
539	경상북도 경주시 내남면 노곡리	297	답	2,354.3		2,354.3
540	경상북도 경주시 내남면 노곡리	90	전	514.2		514.2
541	경상북도 경주시 내남면 노곡리	산221	임	8,127.0		8,127.0
542	경상북도 경주시 내남면 노곡리	323	답	474.4		474.4
543	경상북도 경주시 내남면 노곡리	1313	천	1,561.0		1,561.0
544	경상북도 경주시 내남면 노곡리	299	전	526.3		526.3
545	경상북도 경주시 내남면 노곡리	296-1	구	35.6		35.6
546	경상북도 경주시 내남면 노곡리	1322	구	1,711.1		1,711.1
547	경상북도 경주시 내남면 노곡리	산159	임	24,785.8	24,785.8	
548	경상북도 경주시 내남면 노곡리	323-1	구	284.5		284.5
549	경상북도 경주시 내남면 노곡리	297-1	구	357.6		357.6
550	경상북도 경주시 내남면 노곡리	93	답	2,562.3		2,562.3
551	경상북도 경주시 내남면 노곡리	산162	임	1,767.4	1,767.4	
552	경상북도 경주시 내남면 노곡리	92	답	184.1		184.1
553	경상북도 경주시 내남면 노곡리	산220-3	구	299.7		299.7
554	경상북도 경주시 내남면 노곡리	산169	임	15,339.3	15,339.3	
555	경상북도 경주시 내남면 노곡리	763	답	1,087.2	1,087.2	
556	경상북도 경주시 내남면 노곡리	294	답	596.0		596.0
557	경상북도 경주시 내남면 노곡리	산314	구	1,223.2		1,223.2
558	경상북도 경주시 내남면 노곡리	324-1	답	4,179.4		4,179.4
559	경상북도 경주시 내남면 노곡리	1314	구	211.3		211.3
560	경상북도 경주시 내남면 노곡리	94	답	4,883.7		4,883.7
561	경상북도 경주시 내남면 노곡리	산227	임	4,327.6	4,327.6	
562	경상북도 경주시 내남면 노곡리	280-1	답	994.8		994.8
563	경상북도 경주시 내남면 노곡리	산165	임	5,876.5	5,876.5	
564	경상북도 경주시 내남면 노곡리	280-2	답	3,585.5		3,585.5
565	경상북도 경주시 내남면 노곡리	1323	도	856.7		856.7
566	경상북도 경주시 내남면 노곡리	291	답	1,099.8		1,099.8
567	경상북도 경주시 내남면 노곡리	279	답	1,604.8		1,604.8
568	경상북도 경주시 내남면 노곡리	1316	구	684.9		684.9
569	경상북도 경주시 내남면 노곡리	270	답	1,339.8		1,339.8
570	경상북도 경주시 내남면 노곡리	273	답	227.9		227.9
571	경상북도 경주시 내남면 노곡리	산160	임	13,820.4	13,820.4	
572	경상북도 경주시 내남면 노곡리	274	전	665.2		665.2
573	경상북도 경주시 내남면 노곡리	268	답	2,440.7		2,440.7
574	경상북도 경주시 내남면 노곡리	292	전	574.3		574.3
575	경상북도 경주시 내남면 노곡리	325	전	1,050.5		1,050.5
576	경상북도 경주시 내남면 노곡리	278	답	401.3		401.3
577	경상북도 경주시 내남면 노곡리	산219	임	2,290.6		2,290.6
578	경상북도 경주시 내남면 노곡리	277	답	3,035.2		3,035.2
579	경상북도 경주시 내남면 노곡리	275	답	1,675.1		1,675.1
580	경상북도 경주시 내남면 노곡리	95	답	2,096.9		2,096.9
581	경상북도 경주시 내남면 노곡리	산167-2	임	25,695.0	25,695.0	
582	경상북도 경주시 내남면 노곡리	762	임	1,527.9	1,527.9	

연번	소재지	지번	지목	전체면적(㎡)	지정면적(㎡)	
					세계유산구역	세계유산완충구역
583	경상북도 경주시 내남면 노곡리	269	답	2,137.4		2,137.4
584	경상북도 경주시 내남면 노곡리	327	답	3,908.3		3,908.3
585	경상북도 경주시 내남면 노곡리	1324	구	275.5		275.5
586	경상북도 경주시 내남면 노곡리	267	답	893.4		893.4
587	경상북도 경주시 내남면 노곡리	산166	임	3,511.9	3,511.9	
588	경상북도 경주시 내남면 노곡리	326	답	356.6		356.6
589	경상북도 경주시 내남면 노곡리	산199-1	임	19,792.8	19,792.8	
590	경상북도 경주시 내남면 노곡리	329	답	307.7		307.7
591	경상북도 경주시 내남면 노곡리	산167-1	임	5,642.3	5,642.3	
592	경상북도 경주시 내남면 노곡리	276	답	595.4		595.4
593	경상북도 경주시 내남면 노곡리	266	답	2,027.1		2,027.1
594	경상북도 경주시 내남면 노곡리	289	전	261.9		261.9
595	경상북도 경주시 내남면 노곡리	290	답	247.7		247.7
596	경상북도 경주시 내남면 노곡리	산171	임	13,278.6	13,278.6	
597	경상북도 경주시 내남면 노곡리	288	답	252.3		252.3
598	경상북도 경주시 내남면 노곡리	97	답	2,478.0		2,478.0
599	경상북도 경주시 내남면 노곡리	산170	임	17,457.7	17,457.7	
600	경상북도 경주시 내남면 노곡리	산199-4	임	55,867.5	55,867.5	
601	경상북도 경주시 내남면 노곡리	265	답	2,246.2		2,246.2
602	경상북도 경주시 내남면 노곡리	산332	구	1,140.4	1,140.4	
603	경상북도 경주시 내남면 노곡리	330-1	답	1,185.7		1,185.7
604	경상북도 경주시 내남면 노곡리	산346	구	931.0		931.0
605	경상북도 경주시 내남면 노곡리	산347	도	475.0		475.0
606	경상북도 경주시 내남면 노곡리	산153	임	137,488.5	137,488.5	
607	경상북도 경주시 내남면 노곡리	330-2	임	1,194.6		1,194.6
608	경상북도 경주시 내남면 노곡리	331-2	답	2,112.9		2,112.9
609	경상북도 경주시 내남면 노곡리	334	답	960.8		960.8
610	경상북도 경주시 내남면 노곡리	331-1	임	610.2		610.2
611	경상북도 경주시 내남면 노곡리	761	임	250.6	250.6	
612	경상북도 경주시 내남면 노곡리	261	답	948.5		948.5
613	경상북도 경주시 내남면 노곡리	333-1	답	1,439.8		1,439.8
614	경상북도 경주시 내남면 노곡리	산179	임	33,750.5	33,750.5	
615	경상북도 경주시 내남면 노곡리	417	답	844.9		844.9
616	경상북도 경주시 내남면 노곡리	335	답	196.0		196.0
617	경상북도 경주시 내남면 노곡리	산178	임	20,492.9	20,492.9	
618	경상북도 경주시 내남면 노곡리	333	답	1,528.2		1,528.2
619	경상북도 경주시 내남면 노곡리	332-4	전	881.0		881.0
620	경상북도 경주시 내남면 노곡리	337	답	1,438.1		1,438.1
621	경상북도 경주시 내남면 노곡리	336	답	207.3		207.3
622	경상북도 경주시 내남면 노곡리	332-5	답	1,772.8		1,772.8
623	경상북도 경주시 내남면 노곡리	263	답	1,621.3		1,621.3
624	경상북도 경주시 내남면 노곡리	332-1	답	1,022.8		1,022.8
625	경상북도 경주시 내남면 노곡리	333-2	답	296.7		296.7
626	경상북도 경주시 내남면 노곡리	산137	임	63,669.2	63,669.2	
627	경상북도 경주시 내남면 노곡리	333-3	답	283.4		283.4
628	경상북도 경주시 내남면 노곡리	332-3	답	3,241.8		3,241.8
629	경상북도 경주시 내남면 노곡리	759	답	186.6	186.6	
630	경상북도 경주시 내남면 노곡리	415	답	1,020.8		1,020.8
631	경상북도 경주시 내남면 노곡리	416	전	1,096.3		1,096.3
632	경상북도 경주시 내남면 노곡리	산172-2	임	15,193.0	15,193.0	
633	경상북도 경주시 내남면 노곡리	1325	구	785.4		785.4
634	경상북도 경주시 내남면 노곡리	350	전	1,266.5		1,266.5
635	경상북도 경주시 내남면 노곡리	162	천	457.0		457.0
636	경상북도 경주시 내남면 노곡리	338	답	445.7		445.7
637	경상북도 경주시 내남면 노곡리	339	전	1,085.4		1,085.4
638	경상북도 경주시 내남면 노곡리	산349	도	3,318.6		3,318.6
639	경상북도 경주시 내남면 노곡리	341-2	전	263.3		263.3
640	경상북도 경주시 내남면 노곡리	418	답	111.4		111.4
641	경상북도 경주시 내남면 노곡리	163-1	임	179.4		179.4
642	경상북도 경주시 내남면 노곡리	758	전	341.3	341.3	
643	경상북도 경주시 내남면 노곡리	343	답	474.1		474.1
644	경상북도 경주시 내남면 노곡리	342	답	593.1		593.1
645	경상북도 경주시 내남면 노곡리	346	묘	1,257.8		1,257.8
646	경상북도 경주시 내남면 노곡리	259	답	496.3		496.3
647	경상북도 경주시 내남면 노곡리	344	답	1,762.0		1,762.0
648	경상북도 경주시 내남면 노곡리	414	전	175.4		175.4



연번	소재지	지번	지목	전체면적(㎡)	지정면적(㎡)	
					세계유산구역	세계유산완충구역
649	경상북도 경주시 내남면 노곡리	1336	구	6,129.2		6,129.2
650	경상북도 경주시 내남면 노곡리	420	전	1,643.4		1,643.4
651	경상북도 경주시 내남면 노곡리	349	답	2,555.7		2,555.7
652	경상북도 경주시 내남면 노곡리	산180	임	22,464.3	22,464.3	
653	경상북도 경주시 내남면 노곡리	421	답	315.7		315.7
654	경상북도 경주시 내남면 노곡리	353	답	2,342.9		2,342.9
655	경상북도 경주시 내남면 노곡리	351	답	335.4		335.4
656	경상북도 경주시 내남면 노곡리	252-1	답	80.5		80.5
657	경상북도 경주시 내남면 노곡리	259-3	구	92.2		92.2
658	경상북도 경주시 내남면 노곡리	1371	구	832.2	832.2	
659	경상북도 경주시 내남면 노곡리	산177	임	10,210.8	10,210.8	
660	경상북도 경주시 내남면 노곡리	413	답	727.9		727.9
661	경상북도 경주시 내남면 노곡리	348	답	1,000.9		1,000.9
662	경상북도 경주시 내남면 노곡리	252-2	구	405.2		405.2
663	경상북도 경주시 내남면 노곡리	422	전	637.5		637.5
664	경상북도 경주시 내남면 노곡리	259-1	구	25.2		25.2
665	경상북도 경주시 내남면 노곡리	806	전	2,917.7	2,917.7	
666	경상북도 경주시 내남면 노곡리	252	답	4,051.4		4,051.4
667	경상북도 경주시 내남면 노곡리	산350	구	993.6		993.6
668	경상북도 경주시 내남면 노곡리	427	답	558.5		558.5
669	경상북도 경주시 내남면 노곡리	352	답	484.2		484.2
670	경상북도 경주시 내남면 노곡리	347	답	2,310.1		2,310.1
671	경상북도 경주시 내남면 노곡리	412	전	210.6		210.6
672	경상북도 경주시 내남면 노곡리	354	답	2,818.5		2,818.5
673	경상북도 경주시 내남면 노곡리	164-2	구	42.4		42.4
674	경상북도 경주시 내남면 노곡리	164-3	답	334.0		334.0
675	경상북도 경주시 내남면 노곡리	424	답	1,225.5		1,225.5
676	경상북도 경주시 내남면 노곡리	산181	임	71,347.5	71,347.5	
677	경상북도 경주시 내남면 노곡리	426	전	677.6		677.6
678	경상북도 경주시 내남면 노곡리	411	답	2,496.1		2,496.1
679	경상북도 경주시 내남면 노곡리	358-1	답	3,075.6		3,075.6
680	경상북도 경주시 내남면 노곡리	757	답	912.3	912.3	
681	경상북도 경주시 내남면 노곡리	807	임	666.4	666.4	
682	경상북도 경주시 내남면 노곡리	산353	도	604.4		604.4
683	경상북도 경주시 내남면 노곡리	410	전	85.7		85.7
684	경상북도 경주시 내남면 노곡리	358-2	답	1,450.2		1,450.2
685	경상북도 경주시 내남면 노곡리	358-3	답	1,619.5		1,619.5
686	경상북도 경주시 내남면 노곡리	428	답	344.8		344.8
687	경상북도 경주시 내남면 노곡리	249	전	352.1		352.1
688	경상북도 경주시 내남면 노곡리	산199-6	임	666.3	666.3	
689	경상북도 경주시 내남면 노곡리	358-4	답	1,584.5		1,584.5
690	경상북도 경주시 내남면 노곡리	1331	도	436.8		436.8
691	경상북도 경주시 내남면 노곡리	359	임	38.0		38.0
692	경상북도 경주시 내남면 노곡리	산351	구	164.3		164.3
693	경상북도 경주시 내남면 노곡리	산198	임	27,807.2	27,807.2	
694	경상북도 경주시 내남면 노곡리	805	답	520.2	520.2	
695	경상북도 경주시 내남면 노곡리	430	답	418.9		418.9
696	경상북도 경주시 내남면 노곡리	429	전	702.4		702.4
697	경상북도 경주시 내남면 노곡리	407	답	3,666.8		3,666.8
698	경상북도 경주시 내남면 노곡리	408	답	450.9		450.9
699	경상북도 경주시 내남면 노곡리	250	묘	3,337.1		3,337.1
700	경상북도 경주시 내남면 노곡리	251	답	257.1		257.1
701	경상북도 경주시 내남면 노곡리	754	답	3,761.2	3,761.2	
702	경상북도 경주시 내남면 노곡리	248	답	817.7		817.7
703	경상북도 경주시 내남면 노곡리	358-5	답	403.7		403.7
704	경상북도 경주시 내남면 노곡리	358-15	구	141.5		141.5
705	경상북도 경주시 내남면 노곡리	756	답	314.2	314.2	
706	경상북도 경주시 내남면 노곡리	247	답	1,540.0		1,540.0
707	경상북도 경주시 내남면 노곡리	1372	도	240.8	240.8	
708	경상북도 경주시 내남면 노곡리	산199-8	임	669.8	669.8	
709	경상북도 경주시 내남면 노곡리	358-18	구	687.0		687.0
710	경상북도 경주시 내남면 노곡리	406	답	2,541.6		2,541.6
711	경상북도 경주시 내남면 노곡리	804	전	691.4	691.4	
712	경상북도 경주시 내남면 노곡리	431	답	520.8		520.8
713	경상북도 경주시 내남면 노곡리	산196-1	임	87,921.0	87,921.0	
714	경상북도 경주시 내남면 노곡리	산176	임	1,947.5		1,947.5

연번	소재지	지번	지목	전체면적(㎡)	지정면적(㎡)	
					세계유산구역	세계유산완충구역
715	경상북도 경주시 내남면 노곡리	1332	도	277.5		277.5
716	경상북도 경주시 내남면 노곡리	355	전	195.5		195.5
717	경상북도 경주시 내남면 노곡리	산181-1	임	4,182.6	4,182.6	
718	경상북도 경주시 내남면 노곡리	803	답	334.1	334.1	
719	경상북도 경주시 내남면 노곡리	405	답	707.8		707.8
720	경상북도 경주시 내남면 노곡리	755	답	927.7	927.7	
721	경상북도 경주시 내남면 노곡리	358-7	답	1,093.6		1,093.6
722	경상북도 경주시 내남면 노곡리	358-17	구	11.1		11.1
723	경상북도 경주시 내남면 노곡리	358-16	답	96.1		96.1
724	경상북도 경주시 내남면 노곡리	358-11	답	1,291.1		1,291.1
725	경상북도 경주시 내남면 노곡리	산331	구	2,812.6	2,812.6	
726	경상북도 경주시 내남면 노곡리	산199-9	임	698.2	698.2	
727	경상북도 경주시 내남면 노곡리	1373	구	198.4	198.4	
728	경상북도 경주시 내남면 노곡리	산200	임	21,538.9	21,538.9	
729	경상북도 경주시 내남면 노곡리	432	답	184.8		184.8
730	경상북도 경주시 내남면 노곡리	356	답	421.2		421.2
731	경상북도 경주시 내남면 노곡리	246	답	947.9		947.9
732	경상북도 경주시 내남면 노곡리	802	답	964.8	964.8	
733	경상북도 경주시 내남면 노곡리	801	전	937.2	937.2	
734	경상북도 경주시 내남면 노곡리	245	묘	2,400.5		2,400.5
735	경상북도 경주시 내남면 노곡리	산136-2	임	69,050.4	69,050.4	
736	경상북도 경주시 내남면 노곡리	산352	구	182.9		182.9
737	경상북도 경주시 내남면 노곡리	433	전	189.8		189.8
738	경상북도 경주시 내남면 노곡리	435	전	879.0		879.0
739	경상북도 경주시 내남면 노곡리	404	답	887.9		887.9
740	경상북도 경주시 내남면 노곡리	357	답	654.5		654.5
741	경상북도 경주시 내남면 노곡리	434	전	447.8		447.8
742	경상북도 경주시 내남면 노곡리	산193	임	188,531.7	188,531.7	
743	경상북도 경주시 내남면 노곡리	358-12	답	401.8		401.8
744	경상북도 경주시 내남면 노곡리	산183	임	1,215.7	1,215.7	
745	경상북도 경주시 내남면 노곡리	358-13	답	1,712.5		1,712.5
746	경상북도 경주시 내남면 노곡리	402	답	1,100.8		1,100.8
747	경상북도 경주시 내남면 노곡리	360	답	85.0		85.0
748	경상북도 경주시 내남면 노곡리	산147-1	임	29,553.6	29,553.6	
749	경상북도 경주시 내남면 노곡리	1333	도	2,050.8		1,598.8
750	경상북도 경주시 내남면 노곡리	361-2	답	1,063.2		1,063.2
751	경상북도 경주시 내남면 노곡리	403	전	2,367.7		2,367.7
752	경상북도 경주시 내남면 노곡리	799	전	1,389.8	1,389.8	
753	경상북도 경주시 내남면 노곡리	400	답	601.5		601.5
754	경상북도 경주시 내남면 노곡리	244	전	731.5		731.5
755	경상북도 경주시 내남면 노곡리	산181-2	임	3,052.6	3,052.6	
756	경상북도 경주시 내남면 노곡리	산334	구	681.6	681.6	
757	경상북도 경주시 내남면 노곡리	361-1	답	1,453.5		1,453.5
758	경상북도 경주시 내남면 노곡리	684	전	411.5	411.5	
759	경상북도 경주시 내남면 노곡리	361-3	답	1,358.7		1,358.7
760	경상북도 경주시 내남면 노곡리	산184	임	41,581.1	41,581.1	
761	경상북도 경주시 내남면 노곡리	403-1	구	74.5		74.5
762	경상북도 경주시 내남면 노곡리	산139	임	1,175.4	1,175.4	
763	경상북도 경주시 내남면 노곡리	산138	임	1,691.2	1,691.2	
764	경상북도 경주시 내남면 노곡리	438-1	전	401.1		401.1
765	경상북도 경주시 내남면 노곡리	398	전	1,869.6		1,869.6
766	경상북도 경주시 내남면 노곡리	438-3	구	201.0		201.0
767	경상북도 경주시 내남면 노곡리	438-4	전	175.8		175.8
768	경상북도 경주시 내남면 노곡리	436	답	695.0		695.0
769	경상북도 경주시 내남면 노곡리	산173-1	임	319.9	319.9	
770	경상북도 경주시 내남면 노곡리	440	전	1,042.4		1,042.4
771	경상북도 경주시 내남면 노곡리	산174-2	임	988.2		988.2
772	경상북도 경주시 내남면 노곡리	363-1	대	302.5		302.5
773	경상북도 경주시 내남면 노곡리	372	답	756.8		756.8
774	경상북도 경주시 내남면 노곡리	395-3	전	566.4		566.4
775	경상북도 경주시 내남면 노곡리	373	답	1,332.1		1,332.1
776	경상북도 경주시 내남면 노곡리	398-1	전	1,567.3		1,567.3
777	경상북도 경주시 내남면 노곡리	685	전	686.3	686.3	
778	경상북도 경주시 내남면 노곡리	366	전	338.8		338.8
779	경상북도 경주시 내남면 노곡리	438-2	전	540.4		540.4
780	경상북도 경주시 내남면 노곡리	438-6	구	49.4		49.4

연번	소재지	지번	지목	전체면적(㎡)	지정면적(㎡)	
					세계유산구역	세계유산완충구역
781	경상북도 경주시 내남면 노곡리	438-5	전	53.9		53.9
782	경상북도 경주시 내남면 노곡리	368	대	200.2		200.2
783	경상북도 경주시 내남면 노곡리	371-2	대	415.5		415.5
784	경상북도 경주시 내남면 노곡리	439	전	236.1		236.1
785	경상북도 경주시 내남면 노곡리	370	대	366.0		366.0
786	경상북도 경주시 내남면 노곡리	369-1	대	31.6		31.6
787	경상북도 경주시 내남면 노곡리	369	대	441.6		441.6
788	경상북도 경주시 내남면 노곡리	439-1	구	24.0		24.0
789	경상북도 경주시 내남면 노곡리	371-3	대	392.1		392.1
790	경상북도 경주시 내남면 노곡리	1368	구	5,136.5	2,815.8	2,320.7
791	경상북도 경주시 내남면 노곡리	438-7	구	77.6		77.6
792	경상북도 경주시 내남면 노곡리	683	답	971.6	971.6	
793	경상북도 경주시 내남면 노곡리	산201-1	임	12,536.2	12,536.2	
794	경상북도 경주시 내남면 노곡리	441	전	123.9	123.9	
795	경상북도 경주시 내남면 노곡리	438-8	전	104.8		104.8
796	경상북도 경주시 내남면 노곡리	397	전	551.3		551.3
797	경상북도 경주시 내남면 노곡리	798	답	1,831.6	1,831.6	
798	경상북도 경주시 내남면 노곡리	1334	도	160.4		160.4
799	경상북도 경주시 내남면 노곡리	374	답	602.6		602.6
800	경상북도 경주시 내남면 노곡리	산187	임	16,643.6	16,643.6	
801	경상북도 경주시 내남면 노곡리	390	전	943.0		943.0
802	경상북도 경주시 내남면 노곡리	376-1	대	622.1		622.1
803	경상북도 경주시 내남면 노곡리	산143-1	임	21,411.6	21,411.6	
804	경상북도 경주시 내남면 노곡리	376-4	대	188.0		188.0
805	경상북도 경주시 내남면 노곡리	산185-2	임	23.3	23.3	
806	경상북도 경주시 내남면 노곡리	443	대	848.9		848.9
807	경상북도 경주시 내남면 노곡리	442	전	272.2		272.2
808	경상북도 경주시 내남면 노곡리	산147-6	임	1,448.2	1,448.2	
809	경상북도 경주시 내남면 노곡리	686	답	403.4	403.4	
810	경상북도 경주시 내남면 노곡리	388-1	대	329.1		329.1
811	경상북도 경주시 내남면 노곡리	389	답	497.7		497.7
812	경상북도 경주시 내남면 노곡리	377	대	354.3		354.3
813	경상북도 경주시 내남면 노곡리	753	전	1,503.3	1,503.3	
814	경상북도 경주시 내남면 노곡리	376-5	대	449.0		449.0
815	경상북도 경주시 내남면 노곡리	산201-2	임	19,942.8	19,942.8	
816	경상북도 경주시 내남면 노곡리	산147-11	임	4,731.8	4,731.8	
817	경상북도 경주시 내남면 노곡리	376-6	대	46.2		46.2
818	경상북도 경주시 내남면 노곡리	442-2	전	69.7		69.7
819	경상북도 경주시 내남면 노곡리	376-3	대	587.7		587.7
820	경상북도 경주시 내남면 노곡리	682	답	570.2	570.2	
821	경상북도 경주시 내남면 노곡리	1335	도	121.1		121.1
822	경상북도 경주시 내남면 노곡리	392	대	317.6		317.6
823	경상북도 경주시 내남면 노곡리	444-1	전	737.6		737.6
824	경상북도 경주시 내남면 노곡리	387	전	1,475.9		1,475.9
825	경상북도 경주시 내남면 노곡리	산147-7	임	626.2	626.2	
826	경상북도 경주시 내남면 노곡리	379	전	342.9		342.9
827	경상북도 경주시 내남면 노곡리	산354	도	105.1		105.1
828	경상북도 경주시 내남면 노곡리	447-1	구	125.0		125.0
829	경상북도 경주시 내남면 노곡리	447-2	전	162.9		162.9
830	경상북도 경주시 내남면 노곡리	798-2	답	435.3	435.3	
831	경상북도 경주시 내남면 노곡리	380-1	대	339.4		339.4
832	경상북도 경주시 내남면 노곡리	391-2	전	894.2		894.2
833	경상북도 경주시 내남면 노곡리	383-1	전	1,311.6		1,311.6
834	경상북도 경주시 내남면 노곡리	382	대	298.8		298.8
835	경상북도 경주시 내남면 노곡리	687-1	답	873.2	873.2	
836	경상북도 경주시 내남면 노곡리	797	답	3,446.2	3,446.2	
837	경상북도 경주시 내남면 노곡리	383-2	전	201.6		201.6
838	경상북도 경주시 내남면 노곡리	448-2	전	2,646.5	2,646.5	
839	경상북도 경주시 내남면 노곡리	752	답	1,172.4	1,172.4	
840	경상북도 경주시 내남면 노곡리	381	전	639.2		639.2
841	경상북도 경주시 내남면 노곡리	산136-3	임	44.6	44.6	
842	경상북도 경주시 내남면 노곡리	산143-5	임	1,835.2	1,835.2	
843	경상북도 경주시 내남면 노곡리	산143-6	임	17,310.3	17,310.3	
844	경상북도 경주시 내남면 노곡리	681	답	516.6	516.6	
845	경상북도 경주시 내남면 노곡리	383-3	전	758.5		758.5
846	경상북도 경주시 내남면 노곡리	385	전	2,161.1		2,161.1

연번	소재지	지번	지목	전체면적(㎡)	지정면적(㎡)	
					세계유산구역	세계유산완충구역
847	경상북도 경주시 내남면 노곡리	793	전	858.6	858.6	
848	경상북도 경주시 내남면 노곡리	386	묘	212.9		212.9
849	경상북도 경주시 내남면 노곡리	1337	도	36.8		36.8
850	경상북도 경주시 내남면 노곡리	445	전	146.2		146.2
851	경상북도 경주시 내남면 노곡리	383-4	전	1,676.7		1,676.7
852	경상북도 경주시 내남면 노곡리	산147-8	임	683.8	683.8	
853	경상북도 경주시 내남면 노곡리	687-2	전	1,318.2	1,318.2	
854	경상북도 경주시 내남면 노곡리	산186	임	4,440.8	4,440.8	
855	경상북도 경주시 내남면 노곡리	1339	도	123.3		123.3
856	경상북도 경주시 내남면 노곡리	679	전	472.8	472.8	
857	경상북도 경주시 내남면 노곡리	688	답	419.2	419.2	
858	경상북도 경주시 내남면 노곡리	384	전	1,499.4		1,499.4
859	경상북도 경주시 내남면 노곡리	752-1	전	222.2	222.2	
860	경상북도 경주시 내남면 노곡리	680	답	1,076.0	1,076.0	
861	경상북도 경주시 내남면 노곡리	448-1	전	1,041.2	1,041.2	
862	경상북도 경주시 내남면 노곡리	산202	임	23,658.6	23,658.6	
863	경상북도 경주시 내남면 노곡리	산141	묘	9,448.5	9,448.5	
864	경상북도 경주시 내남면 노곡리	383-5	대	413.0		413.0
865	경상북도 경주시 내남면 노곡리	796	답	1,290.3	1,290.3	
866	경상북도 경주시 내남면 노곡리	1338	도	295.1		295.1
867	경상북도 경주시 내남면 노곡리	452	전	764.7		764.7
868	경상북도 경주시 내남면 노곡리	451	전	1,069.8		1,069.8
869	경상북도 경주시 내남면 노곡리	383-17	도	46.6		46.6
870	경상북도 경주시 내남면 노곡리	455	대	247.0		247.0
871	경상북도 경주시 내남면 노곡리	792-2	도	314.6	314.6	
872	경상북도 경주시 내남면 노곡리	689	답	1,946.7	1,946.7	
873	경상북도 경주시 내남면 노곡리	792	전	373.1	373.1	
874	경상북도 경주시 내남면 노곡리	789-2	임	997.1	997.1	
875	경상북도 경주시 내남면 노곡리	792-1	도	195.2	195.2	
876	경상북도 경주시 내남면 노곡리	794-5	대	297.3	297.3	
877	경상북도 경주시 내남면 노곡리	383-13	전	752.4		752.4
878	경상북도 경주시 내남면 노곡리	795	대	610.1	610.1	
879	경상북도 경주시 내남면 노곡리	453	전	2,350.0		2,350.0
880	경상북도 경주시 내남면 노곡리	791	전	853.1	853.1	
881	경상북도 경주시 내남면 노곡리	0-10	가	159.0		159.0
882	경상북도 경주시 내남면 노곡리	산356	도	552.1		552.1
883	경상북도 경주시 내남면 노곡리	791-3	전	463.9	463.9	
884	경상북도 경주시 내남면 노곡리	383-14	전	452.6		452.6
885	경상북도 경주시 내남면 노곡리	789-1	대	642.4	642.4	
886	경상북도 경주시 내남면 노곡리	754-1	답	710.0	710.0	
887	경상북도 경주시 내남면 노곡리	791-2	도	234.3	234.3	
888	경상북도 경주시 내남면 노곡리	791-1	도	399.2	399.2	
889	경상북도 경주시 내남면 노곡리	791-4	전	502.3	502.3	
890	경상북도 경주시 내남면 노곡리	383-9	전	104.3		104.3
891	경상북도 경주시 내남면 노곡리	산338	구	1,718.3	1,718.3	
892	경상북도 경주시 내남면 노곡리	661	답	680.1	680.1	
893	경상북도 경주시 내남면 노곡리	산191	임	14,339.3	14,339.3	
894	경상북도 경주시 내남면 노곡리	산189	임	20,564.3	20,564.3	
895	경상북도 경주시 내남면 노곡리	산188	임	15,978.8	15,978.8	
896	경상북도 경주시 내남면 노곡리	383-10	전	500.8		500.8
897	경상북도 경주시 내남면 노곡리	454	전	1,285.4		1,285.4
898	경상북도 경주시 내남면 노곡리	786	전	2,074.9	2,074.9	
899	경상북도 경주시 내남면 노곡리	1374	구	3,860.2	2,677.4	1,182.8
900	경상북도 경주시 내남면 노곡리	678	답	672.3	672.3	
901	경상북도 경주시 내남면 노곡리	456-2	전	2,655.8		2,655.8
902	경상북도 경주시 내남면 노곡리	1377	도	82.8		82.8
903	경상북도 경주시 내남면 노곡리	383-7	대	704.8		704.8
904	경상북도 경주시 내남면 노곡리	790-2	전	1,081.7		1,081.7
905	경상북도 경주시 내남면 노곡리	1379-2	도	592.0		592.0
906	경상북도 경주시 내남면 노곡리	456-1	대	243.7		243.7
907	경상북도 경주시 내남면 노곡리	790-26	도	161.4		161.4
908	경상북도 경주시 내남면 노곡리	790-5	대	610.7		610.7
909	경상북도 경주시 내남면 노곡리	751	전	590.6	590.6	
910	경상북도 경주시 내남면 노곡리	788	대	489.1	489.1	
911	경상북도 경주시 내남면 노곡리	790-8	대	346.3		346.3
912	경상북도 경주시 내남면 노곡리	457-1	답	348.6		348.6

연번	소재지	지번	지목	전체면적(㎡)	지정면적(㎡)	
					세계유산구역	세계유산완충구역
913	경상북도 경주시 내남면 노곡리	458	전	645.8		645.8
914	경상북도 경주시 내남면 노곡리	790-9	대	354.1		354.1
915	경상북도 경주시 내남면 노곡리	790-21	도	282.6		282.6
916	경상북도 경주시 내남면 노곡리	790-27	도	137.7		137.7
917	경상북도 경주시 내남면 노곡리	778	전	900.4	900.4	
918	경상북도 경주시 내남면 노곡리	457-2	전	775.2		775.2
919	경상북도 경주시 내남면 노곡리	790-10	대	726.3		726.3
920	경상북도 경주시 내남면 노곡리	790-12	전	287.0		287.0
921	경상북도 경주시 내남면 노곡리	459	전	898.7		898.7
922	경상북도 경주시 내남면 노곡리	790-1	대	382.1		382.1
923	경상북도 경주시 내남면 노곡리	산186-4	임	241.2	241.2	
924	경상북도 경주시 내남면 노곡리	750	답	933.7	933.7	
925	경상북도 경주시 내남면 노곡리	1379-9	도	184.0		184.0
926	경상북도 경주시 내남면 노곡리	산203	임	30,288.9	30,288.9	
927	경상북도 경주시 내남면 노곡리	산143-4	임	5,054.5	5,054.5	
928	경상북도 경주시 내남면 노곡리	790-13	전	329.1		329.1
929	경상북도 경주시 내남면 노곡리	790-28	도	42.5		42.5
930	경상북도 경주시 내남면 노곡리	790-3	전	3,883.2		3,883.2
931	경상북도 경주시 내남면 노곡리	690	답	740.7	740.7	
932	경상북도 경주시 내남면 노곡리	790-15	전	1,822.8		1,822.8
933	경상북도 경주시 내남면 노곡리	659	답	1,867.6	1,867.6	
934	경상북도 경주시 내남면 노곡리	산136-5	임	294.2	294.2	
935	경상북도 경주시 내남면 노곡리	778-1	구	59.5	59.5	
936	경상북도 경주시 내남면 노곡리	790-16	대	816.4		816.4
937	경상북도 경주시 내남면 노곡리	660	전	318.9	318.9	
938	경상북도 경주시 내남면 노곡리	1379-12	도	111.9		111.9
939	경상북도 경주시 내남면 노곡리	751-1	답	330.4	330.4	
940	경상북도 경주시 내남면 노곡리	460	천	1,327.1		1,327.1
941	경상북도 경주시 내남면 노곡리	677	전	3,720.8	3,720.8	
942	경상북도 경주시 내남면 노곡리	790-17	전	1,294.8		1,294.8
943	경상북도 경주시 내남면 노곡리	750-2	구	86.6	86.6	
944	경상북도 경주시 내남면 노곡리	790-29	도	55.4		55.4
945	경상북도 경주시 내남면 노곡리	산154-3	임	170.9	170.9	
946	경상북도 경주시 내남면 노곡리	507	구	9,805.3		1,081.5
947	경상북도 경주시 내남면 노곡리	750-3	답	2,462.4	2,462.4	
948	경상북도 경주시 내남면 노곡리	790-23	도	48.9		48.9
949	경상북도 경주시 내남면 노곡리	488	답	1,615.6		1,615.6
950	경상북도 경주시 내남면 노곡리	산195	임	891.3	891.3	
951	경상북도 경주시 내남면 노곡리	1379-5	도	273.7		273.7
952	경상북도 경주시 내남면 노곡리	1379-10	도	865.9		865.9
953	경상북도 경주시 내남면 노곡리	779-1	임	413.1	413.1	
954	경상북도 경주시 내남면 노곡리	779-2	전	2,309.3	2,309.3	
955	경상북도 경주시 내남면 노곡리	790-33	전	3,376.4		3,376.4
956	경상북도 경주시 내남면 노곡리	790-31	대	184.4		184.4
957	경상북도 경주시 내남면 노곡리	461	전	1,105.3		1,105.3
958	경상북도 경주시 내남면 노곡리	691	전	1,035.8		1,035.8
959	경상북도 경주시 내남면 노곡리	658	전	2,226.4	2,226.4	
960	경상북도 경주시 내남면 노곡리	790-34	전	393.5		393.5
961	경상북도 경주시 내남면 노곡리	790-18	전	904.1		904.1
962	경상북도 경주시 내남면 노곡리	780	전	1,269.3	1,269.3	
963	경상북도 경주시 내남면 노곡리	782-1	전	3,264.9	3,264.9	
964	경상북도 경주시 내남면 노곡리	1379-13	전	201.1		201.1
965	경상북도 경주시 내남면 노곡리	산150-2	묘	1,354.5	1,354.5	
966	경상북도 경주시 내남면 노곡리	506	도	2,993.4		391.6
967	경상북도 경주시 내남면 노곡리	469	답	1,422.5		1,422.5
968	경상북도 경주시 내남면 노곡리	1376	도	2,005.2		2,005.2
969	경상북도 경주시 내남면 노곡리	산150-1	구	548.1	548.1	
970	경상북도 경주시 내남면 노곡리	산150	묘	10,123.4	10,123.4	
971	경상북도 경주시 내남면 노곡리	469-1	답	506.8		506.8
972	경상북도 경주시 내남면 노곡리	644	전	272.9		272.9
973	경상북도 경주시 내남면 노곡리	790-4	대	175.7		175.7
974	경상북도 경주시 내남면 노곡리	790-22	도	57.2		57.2
975	경상북도 경주시 내남면 노곡리	790-24	도	3.3		3.3
976	경상북도 경주시 내남면 노곡리	790-25	도	72.1		72.1
977	경상북도 경주시 내남면 노곡리	산153-3	구	705.7	705.7	
978	경상북도 경주시 내남면 노곡리	782-2	묘	457.9	457.9	

연번	소재지	지번	지목	전체면적(㎡)	지정면적(㎡)	
					세계유산구역	세계유산완충구역
979	경상북도 경주시 내남면 노곡리	산153-4	임	9,198.9	9,198.9	
980	경상북도 경주시 내남면 노곡리	692	전	339.3		339.3
981	경상북도 경주시 내남면 노곡리	645	대	912.0		912.0
982	경상북도 경주시 내남면 노곡리	785-1	도	865.4		865.4
983	경상북도 경주시 내남면 노곡리	472-1	답	793.7		793.7
984	경상북도 경주시 내남면 노곡리	1357	구	431.1	431.1	
985	경상북도 경주시 내남면 노곡리	705	전	280.9		280.9
986	경상북도 경주시 내남면 노곡리	472-2	답	1,209.0		1,209.0
987	경상북도 경주시 내남면 노곡리	656	전	980.9	980.9	
988	경상북도 경주시 내남면 노곡리	781	전	823.4	823.4	
989	경상북도 경주시 내남면 노곡리	691-2	전	112.6		112.6
990	경상북도 경주시 내남면 노곡리	692-1	구	95.4		95.4
991	경상북도 경주시 내남면 노곡리	산153-2	임	47.9	47.9	
992	경상북도 경주시 내남면 노곡리	704-1	답	285.1		285.1
993	경상북도 경주시 내남면 노곡리	677-1	구	79.3	79.3	
994	경상북도 경주시 내남면 노곡리	571-3	도	159.8		159.8
995	경상북도 경주시 내남면 노곡리	705-1	구	75.6		75.6
996	경상북도 경주시 내남면 노곡리	704-2	답	1,979.5		1,979.5
997	경상북도 경주시 내남면 노곡리	710	답	688.6		688.6
998	경상북도 경주시 내남면 노곡리	705-2	전	116.5		116.5
999	경상북도 경주시 내남면 노곡리	산203-1	구	667.5	667.5	
1000	경상북도 경주시 내남면 노곡리	571	답	1,597.5		1,597.5
1001	경상북도 경주시 내남면 노곡리	713	전	736.4		736.4
1002	경상북도 경주시 내남면 노곡리	산203-2	임	5,434.6	5,434.6	
1003	경상북도 경주시 내남면 노곡리	646	유	289.3		289.3
1004	경상북도 경주시 내남면 노곡리	1358	구	250.0		250.0
1005	경상북도 경주시 내남면 노곡리	657-2	답	159.0	159.0	
1006	경상북도 경주시 내남면 노곡리	643	종	507.5		507.5
1007	경상북도 경주시 내남면 노곡리	781-1	도	409.1		409.1
1008	경상북도 경주시 내남면 노곡리	706	전	1,419.8		1,419.8
1009	경상북도 경주시 내남면 노곡리	676-1	답	1,013.2	1,013.2	
1010	경상북도 경주시 내남면 노곡리	658-1	구	27.5	27.5	
1011	경상북도 경주시 내남면 노곡리	571-1	답	1,433.2		1,433.2
1012	경상북도 경주시 내남면 노곡리	658-2	전	52.5	52.5	
1013	경상북도 경주시 내남면 노곡리	657	답	764.4	764.4	
1014	경상북도 경주시 내남면 노곡리	712	전	738.5		738.5
1015	경상북도 경주시 내남면 노곡리	711	전	489.6		489.6
1016	경상북도 경주시 내남면 노곡리	781-2	전	267.2		267.2
1017	경상북도 경주시 내남면 노곡리	749-1	도	429.1		429.1
1018	경상북도 경주시 내남면 노곡리	709	전	601.2		601.2
1019	경상북도 경주시 내남면 노곡리	228	답	2,259.3		2,259.3
1020	경상북도 경주시 내남면 노곡리	산196-7	임	324.2	324.2	
1021	경상북도 경주시 내남면 노곡리	656-1	구	57.3	57.3	
1022	경상북도 경주시 내남면 노곡리	산337	구	847.2		847.2
1023	경상북도 경주시 내남면 노곡리	656-2	전	579.3	579.3	
1024	경상북도 경주시 내남면 노곡리	572-2	도	94.6		94.6
1025	경상북도 경주시 내남면 노곡리	676-3	전	411.5	411.5	
1026	경상북도 경주시 내남면 노곡리	749-2	전	327.8		327.8
1027	경상북도 경주시 내남면 노곡리	산192	임	12,559.2		12,559.2
1028	경상북도 경주시 내남면 노곡리	573-1	도	271.2		271.2
1029	경상북도 경주시 내남면 노곡리	676-2	전	300.7	300.7	
1030	경상북도 경주시 내남면 노곡리	산152-1	임	3,118.1		3,118.1
1031	경상북도 경주시 내남면 노곡리	573	답	1,262.1		1,262.1
1032	경상북도 경주시 내남면 노곡리	산193-1	구	1,378.1	1,378.1	
1033	경상북도 경주시 내남면 노곡리	704-3	전	1,200.1		1,200.1
1034	경상북도 경주시 내남면 노곡리	643-1	구	43.8		43.8
1035	경상북도 경주시 내남면 노곡리	693-3	대	466.7		466.7
1036	경상북도 경주시 내남면 노곡리	707-1	전	2,538.2		2,538.2
1037	경상북도 경주시 내남면 노곡리	646-2	유	319.6		319.6
1038	경상북도 경주시 내남면 노곡리	643-2	답	352.1		352.1
1039	경상북도 경주시 내남면 노곡리	708	전	531.2		531.2
1040	경상북도 경주시 내남면 노곡리	1369	도	169.9		169.9
1041	경상북도 경주시 내남면 노곡리	산193-5	구	248.8	248.8	
1042	경상북도 경주시 내남면 노곡리	산193-4	임	691.8	691.8	
1043	경상북도 경주시 내남면 노곡리	228-1	답	611.0		611.0
1044	경상북도 경주시 내남면 노곡리	575	답	2,910.1		2,910.1

연번	소재지	지번	지목	전체면적(㎡)	지정면적(㎡)	
					세계유산구역	세계유산완충구역
1045	경상북도 경주시 내남면 노곡리	464	답	986.5		986.5
1046	경상북도 경주시 내남면 노곡리	651-6	구	6.8		6.8
1047	경상북도 경주시 내남면 노곡리	694	대	347.5		347.5
1048	경상북도 경주시 내남면 노곡리	산339	구	599.0	599.0	
1049	경상북도 경주시 내남면 노곡리	산193-2	임	5,033.9	5,033.9	
1050	경상북도 경주시 내남면 노곡리	695	전	433.4		433.4
1051	경상북도 경주시 내남면 노곡리	산153-5	도	493.0		493.0
1052	경상북도 경주시 내남면 노곡리	산153-6	도	336.3		336.3
1053	경상북도 경주시 내남면 노곡리	산196-8	임	1,024.2	1,024.2	
1054	경상북도 경주시 내남면 노곡리	675	전	243.2		243.2
1055	경상북도 경주시 내남면 노곡리	산193-3	임	124.2	124.2	
1056	경상북도 경주시 내남면 노곡리	696	대	570.5		570.5
1057	경상북도 경주시 내남면 노곡리	1359	도	237.3		237.3
1058	경상북도 경주시 내남면 노곡리	642	답	1,195.0		1,195.0
1059	경상북도 경주시 내남면 노곡리	산196-9	임	922.9	922.9	
1060	경상북도 경주시 내남면 노곡리	산341	구	1,897.3		1,897.3
1061	경상북도 경주시 내남면 노곡리	647	전	2,008.0		2,008.0
1062	경상북도 경주시 내남면 노곡리	산196-4	구	564.5	564.5	
1063	경상북도 경주시 내남면 노곡리	산196-5	임	2,677.0	2,677.0	
1064	경상북도 경주시 내남면 노곡리	575-1	답	3,028.5		3,028.5
1065	경상북도 경주시 내남면 노곡리	산190-2	임	2,527.5		2,527.5
1066	경상북도 경주시 내남면 노곡리	697	대	257.2		257.2
1067	경상북도 경주시 내남면 노곡리	714	전	98.8		98.8
1068	경상북도 경주시 내남면 노곡리	702-2	전	2,170.0		2,170.0
1069	경상북도 경주시 내남면 노곡리	704-4	전	733.3		733.3
1070	경상북도 경주시 내남면 노곡리	698	대	490.2		490.2
1071	경상북도 경주시 내남면 노곡리	1347	구	1,985.3		743.7
1072	경상북도 경주시 내남면 노곡리	703	전	544.4		544.4
1073	경상북도 경주시 내남면 노곡리	463	묘	1,147.3		1,147.3
1074	경상북도 경주시 내남면 노곡리	702-3	답	1,874.3		1,874.3
1075	경상북도 경주시 내남면 노곡리	1349-6	대	569.5		569.5
1076	경상북도 경주시 내남면 노곡리	586-1	도	679.9		679.9
1077	경상북도 경주시 내남면 노곡리	674	전	606.5		606.5
1078	경상북도 경주시 내남면 노곡리	641	전	416.6		416.6
1079	경상북도 경주시 내남면 노곡리	699	대	482.4		482.4
1080	경상북도 경주시 내남면 노곡리	586	답	796.5		796.5
1081	경상북도 경주시 내남면 노곡리	산192-1	구	865.7		865.7
1082	경상북도 경주시 내남면 노곡리	산192-2	임	4,424.0		4,424.0
1083	경상북도 경주시 내남면 노곡리	1349-8	답	120.2		120.2
1084	경상북도 경주시 내남면 노곡리	1349-24	답	754.5		754.5
1085	경상북도 경주시 내남면 노곡리	702-1	대	382.4		382.4
1086	경상북도 경주시 내남면 노곡리	577	답	2,949.1		2,949.1
1087	경상북도 경주시 내남면 노곡리	628	답	1,198.1		1,198.1
1088	경상북도 경주시 내남면 노곡리	673	대	473.7	473.7	
1089	경상북도 경주시 내남면 노곡리	700	대	346.2		346.2
1090	경상북도 경주시 내남면 노곡리	508-2	대	163.0		163.0
1091	경상북도 경주시 내남면 노곡리	667	전	295.9		295.9
1092	경상북도 경주시 내남면 노곡리	672	대	170.4		170.4
1093	경상북도 경주시 내남면 노곡리	669	전	677.6		677.6
1094	경상북도 경주시 내남면 노곡리	654-3	대	599.3		599.3
1095	경상북도 경주시 내남면 노곡리	674-2	대	85.8		85.8
1096	경상북도 경주시 내남면 노곡리	648-1	전	2,825.8		2,825.8
1097	경상북도 경주시 내남면 노곡리	585	답	2,889.4		2,889.4
1098	경상북도 경주시 내남면 노곡리	671-3	대	139.8		139.8
1099	경상북도 경주시 내남면 노곡리	701-1	전	71.8		71.8
1100	경상북도 경주시 내남면 노곡리	671-1	전	389.7		389.7
1101	경상북도 경주시 내남면 노곡리	653-4	도	80.1		80.1
1102	경상북도 경주시 내남면 노곡리	670	전	1,486.3		1,486.3
1103	경상북도 경주시 내남면 노곡리	664	전	198.1		198.1
1104	경상북도 경주시 내남면 노곡리	671-4	대	67.4		67.4
1105	경상북도 경주시 내남면 노곡리	585-1	도	54.5		54.5
1106	경상북도 경주시 내남면 노곡리	589	대	1,332.5		1,332.5
1107	경상북도 경주시 내남면 노곡리	1363	도	352.8		352.8
1108	경상북도 경주시 내남면 노곡리	589-1	답	869.9		869.9
1109	경상북도 경주시 내남면 노곡리	587-5	도	283.9		283.9
1110	경상북도 경주시 내남면 노곡리	577-1	답	814.0		814.0

연번	소재지	지번	지목	전체면적(㎡)	지정면적(㎡)	
					세계유산구역	세계유산완충구역
1111	경상북도 경주시 내남면 노곡리	1349-9	대	663.8		663.8
1112	경상북도 경주시 내남면 노곡리	595-1	답	991.3		991.3
1113	경상북도 경주시 내남면 노곡리	632	대	446.3		446.3
1114	경상북도 경주시 내남면 노곡리	629	전	693.3		693.3
1115	경상북도 경주시 내남면 노곡리	633	답	736.1		736.1
1116	경상북도 경주시 내남면 노곡리	635	대	812.1		812.1
1117	경상북도 경주시 내남면 노곡리	720-1	도	172.8		172.8
1118	경상북도 경주시 내남면 노곡리	587-6	도	155.4		155.4
1119	경상북도 경주시 내남면 노곡리	636	대	505.6		505.6
1120	경상북도 경주시 내남면 노곡리	1418	도	36.4		36.4
1121	경상북도 경주시 내남면 노곡리	514-2	천	366.5		366.5
1122	경상북도 경주시 내남면 노곡리	648-2	전	403.5		403.5
1123	경상북도 경주시 내남면 노곡리	1349-10	전	623.7		623.7
1124	경상북도 경주시 내남면 노곡리	588-6	도	322.5		322.5
1125	경상북도 경주시 내남면 노곡리	588	답	2,491.3		2,491.3
1126	경상북도 경주시 내남면 노곡리	631	대	573.3		573.3
1127	경상북도 경주시 내남면 노곡리	595-2	답	681.9		681.9
1128	경상북도 경주시 내남면 노곡리	663-1	도	76.6		76.6
1129	경상북도 경주시 내남면 노곡리	587-1	답	1,179.7		1,179.7
1130	경상북도 경주시 내남면 노곡리	637-1	대	719.9		719.9
1131	경상북도 경주시 내남면 노곡리	592-6	도	175.4		175.4
1132	경상북도 경주시 내남면 노곡리	596	답	1,699.3		1,699.3
1133	경상북도 경주시 내남면 노곡리	592	답	2,688.4		2,688.4
1134	경상북도 경주시 내남면 노곡리	619-2	대	480.1		480.1
1135	경상북도 경주시 내남면 노곡리	619	대	691.0		691.0
1136	경상북도 경주시 내남면 노곡리	612	답	2,496.2		2,496.2
1137	경상북도 경주시 내남면 노곡리	624	대	262.9		262.9
1138	경상북도 경주시 내남면 노곡리	1360	구	72.1		72.1
1139	경상북도 경주시 내남면 노곡리	587-2	답	1,214.8		1,214.8
1140	경상북도 경주시 내남면 노곡리	625	대	199.0		199.0
1141	경상북도 경주시 내남면 노곡리	583-2	답	1,312.2		1,312.2
1142	경상북도 경주시 내남면 노곡리	588-1	답	2,966.9		2,966.9
1143	경상북도 경주시 내남면 노곡리	593-8	답	634.4		634.4
1144	경상북도 경주시 내남면 노곡리	638	대	455.9		455.9
1145	경상북도 경주시 내남면 노곡리	614	답	1,052.6		1,052.6
1146	경상북도 경주시 내남면 노곡리	593-7	답	1,995.2		1,995.2
1147	경상북도 경주시 내남면 노곡리	626	전	161.6		161.6
1148	경상북도 경주시 내남면 노곡리	619-1	대	258.1		258.1
1149	경상북도 경주시 내남면 노곡리	621	전	116.5		116.5
1150	경상북도 경주시 내남면 노곡리	620	대	296.9		296.9
1151	경상북도 경주시 내남면 노곡리	1349-11	대	237.9		237.9
1152	경상북도 경주시 내남면 노곡리	597-4	도	321.7		321.7
1153	경상북도 경주시 내남면 노곡리	597	답	2,526.2		2,526.2
1154	경상북도 경주시 내남면 노곡리	515-1	도	168.9		168.9
1155	경상북도 경주시 내남면 노곡리	1349-19	답	148.7		148.7
1156	경상북도 경주시 내남면 노곡리	1349-12	전	223.1		223.1
1157	경상북도 경주시 내남면 노곡리	588-2	답	477.8		477.8
1158	경상북도 경주시 내남면 노곡리	593-6	답	1,945.2		1,945.2
1159	경상북도 경주시 내남면 노곡리	617-1	대	295.3		295.3
1160	경상북도 경주시 내남면 노곡리	617-2	대	492.8		492.8
1161	경상북도 경주시 내남면 노곡리	617-6	도	11.0		11.0
1162	경상북도 경주시 내남면 노곡리	1349-20	답	68.5		68.5
1163	경상북도 경주시 내남면 노곡리	611-3	답	2,588.0		2,588.0
1164	경상북도 경주시 내남면 노곡리	627	대	386.6		386.6
1165	경상북도 경주시 내남면 노곡리	618	대	191.5		191.5
1166	경상북도 경주시 내남면 노곡리	1349-22	도	240.5		240.5
1167	경상북도 경주시 내남면 노곡리	663-2	도	1,789.0		1,789.0
1168	경상북도 경주시 내남면 노곡리	615-1	도	27.2		27.2
1169	경상북도 경주시 내남면 노곡리	592-2	답	2,896.9		2,896.9
1170	경상북도 경주시 내남면 노곡리	617-5	도	260.5		260.5
1171	경상북도 경주시 내남면 노곡리	666-3	구	420.0		420.0
1172	경상북도 경주시 내남면 노곡리	593-5	답	1,071.5		1,071.5
1173	경상북도 경주시 내남면 노곡리	650-7	도	163.1		163.1
1174	경상북도 경주시 내남면 노곡리	650-5	답	1,625.8		1,625.8
1175	경상북도 경주시 내남면 노곡리	611-2	답	1,565.7		1,565.7
1176	경상북도 경주시 내남면 노곡리	724-2	전	894.5		894.5



연번	소재지	지번	지목	전체면적(㎡)	지정면적(㎡)	
					세계유산구역	세계유산완충구역
1177	경상북도 경주시 내남면 노곡리	724-1	전	327.0		327.0
1178	경상북도 경주시 내남면 노곡리	616-2	답	1,153.9		1,153.9
1179	경상북도 경주시 내남면 노곡리	593-3	답	2,313.7		2,313.7
1180	경상북도 경주시 내남면 노곡리	592-3	답	1,047.1		1,047.1
1181	경상북도 경주시 내남면 노곡리	597-2	답	2,933.4		2,933.4
1182	경상북도 경주시 내남면 노곡리	611-1	답	1,444.9		1,444.9
1183	경상북도 경주시 내남면 노곡리	650-4	답	851.6		851.6
1184	경상북도 경주시 내남면 노곡리	611	답	1,846.1		1,846.1
1185	경상북도 경주시 내남면 노곡리	592-5	답	2,087.8		2,087.8
1186	경상북도 경주시 내남면 노곡리	616-4	답	453.3		453.3
1187	경상북도 경주시 내남면 노곡리	608-3	전	205.2		205.2
1188	경상북도 경주시 내남면 노곡리	593-1	답	823.9		823.9
1189	경상북도 경주시 내남면 노곡리	600	임	190.8		190.8
1190	경상북도 경주시 내남면 노곡리	616-5	답	561.0		561.0
1191	경상북도 경주시 내남면 노곡리	588-7	답	190.2		190.2
1192	경상북도 경주시 내남면 노곡리	593	답	3,137.6		3,137.6
1193	경상북도 경주시 내남면 노곡리	613	임	461.3		461.3
1194	경상북도 경주시 내남면 노곡리	610	전	111.9		111.9
1195	경상북도 경주시 내남면 노곡리	591	답	192.8		192.8
1196	경상북도 경주시 내남면 노곡리	591-1	답	140.7		140.7
1197	경상북도 경주시 내남면 이조리	산1	임	168,529.6	168,529.6	
1198	경상북도 경주시 내남면 이조리	636-1	대	255.4		255.4
1199	경상북도 경주시 내남면 이조리	635-1	구	153.1		153.1
1200	경상북도 경주시 내남면 이조리	635-2	천	131.9		131.9
1201	경상북도 경주시 내남면 이조리	1007-51	제	5,354.2		5,354.2
1202	경상북도 경주시 내남면 이조리	636-6	도	84.7		84.7
1203	경상북도 경주시 내남면 이조리	636-2	대	266.9		266.9
1204	경상북도 경주시 내남면 이조리	1006	구	1,618.9		1,618.9
1205	경상북도 경주시 내남면 이조리	634-5	제	4.9		4.9
1206	경상북도 경주시 내남면 이조리	636-7	도	108.3		108.3
1207	경상북도 경주시 내남면 이조리	1007-53	답	830.9		830.9
1208	경상북도 경주시 내남면 이조리	637-1	도	170.3		170.3
1209	경상북도 경주시 내남면 이조리	636-4	구	41.8		41.8
1210	경상북도 경주시 내남면 이조리	638-5	도	327.8		327.8
1211	경상북도 경주시 내남면 이조리	638-2	도	295.0		295.0
1212	경상북도 경주시 내남면 이조리	639-1	도	224.8		224.8
1213	경상북도 경주시 내남면 이조리	산22-6	도	2,918.1		2,918.1
1214	경상북도 경주시 내남면 이조리	산34	도	166.7		166.7
1215	경상북도 경주시 내남면 이조리	639-3	도	38.9		38.9
1216	경상북도 경주시 내남면 이조리	634-4	구	105.0		105.0
1217	경상북도 경주시 내남면 이조리	1007-2	답	947.1		947.1
1218	경상북도 경주시 내남면 이조리	산2	임	397.9	397.9	
1219	경상북도 경주시 내남면 이조리	산35	구	61.0		61.0
1220	경상북도 경주시 내남면 이조리	산36	도	3,053.6		3,053.6
1221	경상북도 경주시 내남면 이조리	1007-56	제	17.3		17.3
1222	경상북도 경주시 내남면 이조리	640	묘	167.1		167.1
1223	경상북도 경주시 내남면 이조리	634-6	답	392.8		392.8
1224	경상북도 경주시 내남면 이조리	631-3	천	964.1		964.1
1225	경상북도 경주시 내남면 이조리	631-1	전	22.3		22.3
1226	경상북도 경주시 내남면 이조리	632-1	제	8.2		8.2
1227	경상북도 경주시 내남면 이조리	632	천	309.7		309.7
1228	경상북도 경주시 내남면 이조리	632-2	제	5.0		5.0
1229	경상북도 경주시 내남면 이조리	산23	임	1,431.6		1,431.6
1230	경상북도 경주시 내남면 이조리	1007-54	천	43.7		43.7
1231	경상북도 경주시 내남면 이조리	산20	임	70,426.5	70,426.5	
1232	경상북도 경주시 내남면 이조리	산33	구	39,247.4		5,537.7
1233	경상북도 경주시 내남면 이조리	631-6	천	195.6		195.6
1234	경상북도 경주시 내남면 이조리	631-8	제	1,023.4		1,023.4
1235	경상북도 경주시 내남면 이조리	산21	임	327.6	327.6	
1236	경상북도 경주시 내남면 이조리	631-4	답	1,464.6		1,464.6
1237	경상북도 경주시 내남면 이조리	631-7	제	290.5		290.5
1238	경상북도 경주시 내남면 이조리	631-5	답	500.3		500.3
1239	경상북도 경주시 내남면 이조리	산16	임	99,092.6	99,092.6	
1240	경상북도 경주시 내남면 이조리	산22-12	도	1,145.1		1,145.1
1241	경상북도 경주시 내남면 이조리	산22-3	임	819.4	819.4	
1242	경상북도 경주시 내남면 이조리	산22-7	도	1,207.6		1,207.6

연번	소재지	지번	지목	전체면적(㎡)	지정면적(㎡)	
					세계유산구역	세계유산완충구역
1243	경상북도 경주시 내남면 이조리	630-2	전	172.3		172.3
1244	경상북도 경주시 내남면 이조리	642-3	도	233.2		233.2
1245	경상북도 경주시 내남면 이조리	630-1	도	70.5		70.5
1246	경상북도 경주시 내남면 이조리	642-1	전	429.1	429.1	
1247	경상북도 경주시 내남면 이조리	산24	임	1,574.0		1,574.0
1248	경상북도 경주시 내남면 이조리	산22-8	도	4,324.8		4,324.8
1249	경상북도 경주시 내남면 이조리	산24-1	도	839.0		839.0
1250	경상북도 경주시 내남면 이조리	산3	임	16,730.9	16,730.9	
1251	경상북도 경주시 내남면 이조리	산4	임	13,350.2	13,350.2	
1252	경상북도 경주시 내남면 이조리	산19	묘	3,046.5	3,046.5	
1253	경상북도 경주시 내남면 이조리	산18-2	임	1,863.0	1,863.0	
1254	경상북도 경주시 내남면 이조리	730	묘	1,657.3	1,657.3	
1255	경상북도 경주시 내남면 이조리	646-1	전	871.6	871.6	
1256	경상북도 경주시 내남면 이조리	산17	임	13,218.1	13,218.1	
1257	경상북도 경주시 내남면 이조리	646-2	전	798.4	798.4	
1258	경상북도 경주시 내남면 이조리	643	전	1,037.4	1,037.4	
1259	경상북도 경주시 내남면 이조리	645	전	1,566.5	1,566.5	
1260	경상북도 경주시 내남면 이조리	산18	임	5,327.8	5,327.8	
1261	경상북도 경주시 내남면 이조리	733	묘	1,048.8	1,048.8	
1262	경상북도 경주시 내남면 이조리	729	천	113.2	113.2	
1263	경상북도 경주시 내남면 이조리	644	전	874.3	874.3	
1264	경상북도 경주시 내남면 이조리	727	천	1,992.3	1,992.3	
1265	경상북도 경주시 내남면 이조리	734	임	1,088.2	1,088.2	
1266	경상북도 경주시 내남면 이조리	735	답	99.9	99.9	
1267	경상북도 경주시 내남면 이조리	728	묘	333.2	333.2	
1268	경상북도 경주시 내남면 이조리	736	답	665.6	665.6	
1269	경상북도 경주시 내남면 이조리	산5	임	7,986.2	7,986.2	
1270	경상북도 경주시 내남면 이조리	산18-1	임	1,440.3	1,440.3	
1271	경상북도 경주시 내남면 이조리	629-2	임	74.7		74.7
1272	경상북도 경주시 내남면 이조리	629-1	도	52.2		52.2
1273	경상북도 경주시 내남면 이조리	648	전	1,038.9	1,038.9	
1274	경상북도 경주시 내남면 이조리	649-2	도	33.3		33.3
1275	경상북도 경주시 내남면 이조리	649-3	도	167.9		167.9
1276	경상북도 경주시 내남면 이조리	649-1	답	73.4	73.4	
1277	경상북도 경주시 내남면 이조리	산6	임	829.6	829.6	
1278	경상북도 경주시 내남면 이조리	726	임	690.3	690.3	
1279	경상북도 경주시 내남면 이조리	650	전	868.5	868.5	
1280	경상북도 경주시 내남면 이조리	737	답	1,412.7	1,412.7	
1281	경상북도 경주시 내남면 이조리	724	임	1,211.1	1,211.1	
1282	경상북도 경주시 내남면 이조리	628	전	995.3	995.3	
1283	경상북도 경주시 내남면 이조리	723	답	456.4	456.4	
1284	경상북도 경주시 내남면 이조리	620	전	11,925.0		11,925.0
1285	경상북도 경주시 내남면 이조리	627-1	도	144.8		144.8
1286	경상북도 경주시 내남면 이조리	608-4	도	2,923.9		2,923.9
1287	경상북도 경주시 내남면 이조리	627	전	1,697.4		1,697.4
1288	경상북도 경주시 내남면 이조리	624	전	637.5		637.5
1289	경상북도 경주시 내남면 이조리	산37	구	824.5		824.5
1290	경상북도 경주시 내남면 이조리	651	전	215.4	215.4	
1291	경상북도 경주시 내남면 이조리	625	전	1,877.2		1,877.2
1292	경상북도 경주시 내남면 이조리	607-2	전	55.6		55.6
1293	경상북도 경주시 내남면 이조리	738	유	419.7	419.7	
1294	경상북도 경주시 내남면 이조리	608-3	임	7,726.5		7,726.5
1295	경상북도 경주시 내남면 이조리	606-2	대	94.1		94.1
1296	경상북도 경주시 내남면 이조리	622	전	1,571.4		1,571.4
1297	경상북도 경주시 내남면 이조리	605-1	도	144.3		144.3
1298	경상북도 경주시 내남면 이조리	1008-265	제	2,323.6		2,323.6
1299	경상북도 경주시 내남면 이조리	739	전	931.5	931.5	
1300	경상북도 경주시 내남면 이조리	998	도	722.3	722.3	
1301	경상북도 경주시 내남면 이조리	740	천	142.3	142.3	
1302	경상북도 경주시 내남면 이조리	605-3	전	100.8		100.8
1303	경상북도 경주시 내남면 이조리	604-3	대	1,261.1		1,261.1
1304	경상북도 경주시 내남면 이조리	608-2	도	152.3		152.3
1305	경상북도 경주시 내남면 이조리	604-2	도	681.9		681.9
1306	경상북도 경주시 내남면 이조리	999	구	274.3	274.3	
1307	경상북도 경주시 내남면 이조리	719	전	139.7	139.7	
1308	경상북도 경주시 내남면 이조리	741	유	71.0	71.0	

연번	소재지	지번	지목	전체면적(㎡)	지정면적(㎡)	
					세계유산구역	세계유산완충구역
1309	경상북도 경주시 내남면 이조리	619	대	1,026.8		1,026.8
1310	경상북도 경주시 내남면 이조리	659	대	753.5		753.5
1311	경상북도 경주시 내남면 이조리	742	전	1,547.4	1,547.4	
1312	경상북도 경주시 내남면 이조리	617	전	1,383.6		1,383.6
1313	경상북도 경주시 내남면 이조리	1008-70	대	120.9		120.9
1314	경상북도 경주시 내남면 이조리	1010	구	337.9		337.9
1315	경상북도 경주시 내남면 이조리	609-1	대	160.6		160.6
1316	경상북도 경주시 내남면 이조리	산45	구	1,044.9	1,044.9	
1317	경상북도 경주시 내남면 이조리	609-4	대	1,495.7		1,495.7
1318	경상북도 경주시 내남면 이조리	1009	도	606.5		606.5
1319	경상북도 경주시 내남면 이조리	743	답	444.5	444.5	
1320	경상북도 경주시 내남면 이조리	1008-71	대	122.1		122.1
1321	경상북도 경주시 내남면 이조리	604-4	도	467.6		467.6
1322	경상북도 경주시 내남면 이조리	1008-331	대	130.9		130.9
1323	경상북도 경주시 내남면 이조리	604-1	대	73.0		73.0
1324	경상북도 경주시 내남면 이조리	1008-201	대	24.4		24.4
1325	경상북도 경주시 내남면 이조리	1008-203	잡	81.6		81.6
1326	경상북도 경주시 내남면 이조리	1008-72	대	78.6		78.6
1327	경상북도 경주시 내남면 이조리	1008-262	잡	115.0		115.0
1328	경상북도 경주시 내남면 이조리	618	잡	187.1		187.1
1329	경상북도 경주시 내남면 이조리	1008-260	대	90.9		90.9
1330	경상북도 경주시 내남면 이조리	1008-263	잡	182.5		182.5
1331	경상북도 경주시 내남면 이조리	616	대	347.5		347.5
1332	경상북도 경주시 내남면 이조리	1011	도	73.3		73.3
1333	경상북도 경주시 내남면 이조리	613-1	전	1,016.5		1,016.5
1334	경상북도 경주시 내남면 이조리	718	답	597.7	597.7	
1335	경상북도 경주시 내남면 이조리	609-5	대	24.7		24.7
1336	경상북도 경주시 내남면 이조리	산8	임	9,859.0	9,859.0	
1337	경상북도 경주시 내남면 이조리	615	전	303.4		303.4
1338	경상북도 경주시 내남면 이조리	609-7	대	1,210.4		1,210.4
1339	경상북도 경주시 내남면 이조리	609-3	대	459.8		459.8
1340	경상북도 경주시 내남면 이조리	609-9	도	512.2		512.2
1341	경상북도 경주시 내남면 이조리	652	임	458.8	458.8	
1342	경상북도 경주시 내남면 이조리	653	임	470.6		470.6
1343	경상북도 경주시 내남면 이조리	산38	구	3,120.2		3,120.2
1344	경상북도 경주시 내남면 이조리	614	대	695.6		695.6
1345	경상북도 경주시 내남면 이조리	1008-275	제	118.0		118.0
1346	경상북도 경주시 내남면 이조리	1008-276	천	218.9		218.9
1347	경상북도 경주시 내남면 이조리	654	임	270.1		270.1
1348	경상북도 경주시 내남면 이조리	610-2	도	467.1		467.1
1349	경상북도 경주시 내남면 이조리	717-2	답	565.4	565.4	
1350	경상북도 경주시 내남면 이조리	1008-333	대	108.4		108.4
1351	경상북도 경주시 내남면 이조리	611-1	도	137.7		137.7
1352	경상북도 경주시 내남면 이조리	610-4	도	171.6		171.6
1353	경상북도 경주시 내남면 이조리	611	대	183.1		183.1
1354	경상북도 경주시 내남면 이조리	1008-334	대	83.2		83.2
1355	경상북도 경주시 내남면 이조리	산15	임	19,552.1	19,552.1	
1356	경상북도 경주시 내남면 이조리	1000	도	91.6	91.6	
1357	경상북도 경주시 내남면 이조리	716	답	246.5	246.5	
1358	경상북도 경주시 내남면 이조리	산9-1	임	63,840.1	63,840.1	
1359	경상북도 경주시 내남면 이조리	1008-75	도	1,210.6		1,210.6
1360	경상북도 경주시 내남면 이조리	1008-267	도	412.6		412.6
1361	경상북도 경주시 내남면 이조리	1001	구	337.0	337.0	
1362	경상북도 경주시 내남면 이조리	1008-268	제	3,266.5		3,266.5
1363	경상북도 경주시 내남면 이조리	715	답	521.0	521.0	
1364	경상북도 경주시 내남면 이조리	1008-277	제	804.5		804.5
1365	경상북도 경주시 내남면 이조리	1008-280	천	660.3		660.3
1366	경상북도 경주시 내남면 이조리	1008-278	천	28.7		28.7
1367	경상북도 경주시 내남면 이조리	1008-350	대	192.1		192.1
1368	경상북도 경주시 내남면 이조리	1008-279	천	25.3		25.3
1369	경상북도 경주시 내남면 이조리	산22-10	도	42.4		42.4
1370	경상북도 경주시 내남면 이조리	663-1	도	70.2		70.2
1371	경상북도 경주시 내남면 이조리	1008-172	대	231.5		231.5
1372	경상북도 경주시 내남면 이조리	산14-1	임	12,579.9	12,579.9	
1373	경상북도 경주시 내남면 이조리	662	전	599.4	599.4	
1374	경상북도 경주시 내남면 이조리	산22-11	도	254.6		254.6

연번	소재지	지번	지목	전체면적(㎡)	지정면적(㎡)	
					세계유산구역	세계유산완충구역
1375	경상북도 경주시 내남면 이조리	1008-269	천	41.3		41.3
1376	경상북도 경주시 내남면 이조리	1008-338	대	79.3		79.3
1377	경상북도 경주시 내남면 이조리	663	대	1,599.3	1,599.3	
1378	경상북도 경주시 내남면 이조리	1008-78	대	642.4		642.4
1379	경상북도 경주시 내남면 이조리	1008-79	잡	257.8		257.8
1380	경상북도 경주시 내남면 이조리	1008-339	대	170.0		170.0
1381	경상북도 경주시 내남면 이조리	산46	구	470.7	470.7	
1382	경상북도 경주시 내남면 이조리	714	답	361.8	361.8	
1383	경상북도 경주시 내남면 이조리	713	답	667.8	667.8	
1384	경상북도 경주시 내남면 이조리	1008-341	대	8.0		8.0
1385	경상북도 경주시 내남면 이조리	1008-194	도	12.8		12.8
1386	경상북도 경주시 내남면 이조리	산22-5	임	410.7	410.7	
1387	경상북도 경주시 내남면 이조리	산22-13	도	175.0		175.0
1388	경상북도 경주시 내남면 이조리	1008-199	도	212.6		212.6
1389	경상북도 경주시 내남면 이조리	1008-155	잡	445.1		445.1
1390	경상북도 경주시 내남면 이조리	1008-196	도	402.9		402.9
1391	경상북도 경주시 내남면 이조리	1008-195	도	40.5		40.5
1392	경상북도 경주시 내남면 이조리	1008-186	답	605.8		605.8
1393	경상북도 경주시 내남면 이조리	1008-281	천	7.5		7.5
1394	경상북도 경주시 내남면 이조리	1008-353	대	176.4		176.4
1395	경상북도 경주시 내남면 이조리	1008-354	대	247.6		247.6
1396	경상북도 경주시 내남면 노곡리	810	임	3,442.0	3,442.0	
1397	경상북도 경주시 내남면 이조리	산22-2	임	1,181.5	1,181.5	
1398	경상북도 경주시 내남면 이조리	1008-80	답	1,825.3		1,825.3
1399	경상북도 경주시 내남면 이조리	1002	구	1,668.0	1,668.0	
1400	경상북도 경주시 내남면 이조리	1008-76	대	188.0		188.0
1401	경상북도 경주시 내남면 이조리	1008-356	대	281.3		281.3
1402	경상북도 경주시 내남면 이조리	1008-404	도	11.7		11.7
1403	경상북도 경주시 내남면 이조리	711	답	503.4	503.4	
1404	경상북도 경주시 내남면 이조리	712	전	464.6	464.6	
1405	경상북도 경주시 내남면 이조리	1008-84	대	928.4		928.4
1406	경상북도 경주시 내남면 이조리	1008-357	대	283.6		283.6
1407	경상북도 경주시 내남면 이조리	1008-358	창	369.1		369.1
1408	경상북도 경주시 내남면 이조리	1008-207	대	133.9		133.9
1409	경상북도 경주시 내남면 이조리	664	대	206.4	206.4	
1410	경상북도 경주시 내남면 이조리	665	전	130.1	130.1	
1411	경상북도 경주시 내남면 이조리	664-1	도	123.0		123.0
1412	경상북도 경주시 내남면 이조리	1008-77	도	457.2		457.2
1413	경상북도 경주시 내남면 이조리	748	전	1,015.9	1,015.9	
1414	경상북도 경주시 내남면 이조리	709	전	841.3	841.3	
1415	경상북도 경주시 내남면 이조리	1003	도	107.4	107.4	
1416	경상북도 경주시 내남면 이조리	666	전	307.5	307.5	
1417	경상북도 경주시 내남면 이조리	1008-210	도	147.9		147.9
1418	경상북도 경주시 내남면 이조리	1008-82	구	398.7		398.7
1419	경상북도 경주시 내남면 이조리	산11-13	임	54.3	54.3	
1420	경상북도 경주시 내남면 이조리	1008-361	대	378.4		378.4
1421	경상북도 경주시 내남면 이조리	1008-83	답	2,143.8		2,143.8
1422	경상북도 경주시 내남면 이조리	산11-12	임	269.9	269.9	
1423	경상북도 경주시 내남면 이조리	1008-177	대	409.5		409.5
1424	경상북도 경주시 내남면 이조리	1008-81	답	1,608.1		1,608.1
1425	경상북도 경주시 내남면 이조리	산11-10	임	2,114.4	2,114.4	
1426	경상북도 경주시 내남면 이조리	667-2	도	3.1		3.1
1427	경상북도 경주시 내남면 이조리	1008-197	도	501.1		501.1
1428	경상북도 경주시 내남면 이조리	668-1	대	313.6	313.6	
1429	경상북도 경주시 내남면 이조리	1008-87	대	447.5		447.5
1430	경상북도 경주시 내남면 이조리	산11-6	임	3,056.6	3,056.6	
1431	경상북도 경주시 내남면 이조리	1008-362	잡	443.4		443.4
1432	경상북도 경주시 내남면 이조리	산11-11	임	235.9	235.9	
1433	경상북도 경주시 내남면 이조리	669	대	360.9	360.9	
1434	경상북도 경주시 내남면 이조리	749	전	476.1	476.1	
1435	경상북도 경주시 내남면 이조리	1008-416	대	45.1		45.1
1436	경상북도 경주시 내남면 이조리	1008-264	대	96.1		96.1
1437	경상북도 경주시 내남면 이조리	671	도	118.8		118.8
1438	경상북도 경주시 내남면 이조리	752	답	1,006.3	1,006.3	
1439	경상북도 경주시 내남면 이조리	1008-366	천	426.0		426.0
1440	경상북도 경주시 내남면 이조리	1004	도	226.1	226.1	

연번	소재지	지번	지목	전체면적(㎡)	지정면적(㎡)	
					세계유산구역	세계유산완충구역
1441	경상북도 경주시 내남면 이조리	1008-364	대	525.5		525.5
1442	경상북도 경주시 내남면 이조리	1053	도	38.2		38.2
1443	경상북도 경주시 내남면 이조리	750	전	849.6	849.6	
1444	경상북도 경주시 내남면 이조리	1008-88	도	25.4		25.4
1445	경상북도 경주시 내남면 이조리	1008-365	전	119.4		119.4
1446	경상북도 경주시 내남면 이조리	672-1	대	190.6	190.6	
1447	경상북도 경주시 내남면 이조리	674-1	대	434.7	434.7	
1448	경상북도 경주시 내남면 이조리	1005	구	1,352.5	1,352.5	
1449	경상북도 경주시 내남면 이조리	산11-9	임	322.4	322.4	
1450	경상북도 경주시 내남면 이조리	1008-367	대	474.3		474.3
1451	경상북도 경주시 내남면 이조리	1008-89	도	51.3		51.3
1452	경상북도 경주시 내남면 이조리	산13	임	831.2	831.2	
1453	경상북도 경주시 내남면 이조리	708-2	대	285.7	285.7	
1454	경상북도 경주시 내남면 이조리	672-3	도	19.5		19.5
1455	경상북도 경주시 내남면 이조리	706	대	577.5	577.5	
1456	경상북도 경주시 내남면 이조리	704	전	625.0	625.0	
1457	경상북도 경주시 내남면 이조리	753-2	전	1,181.7	1,181.7	
1458	경상북도 경주시 내남면 이조리	705	전	374.0	374.0	
1459	경상북도 경주시 내남면 이조리	678	대	270.0	270.0	
1460	경상북도 경주시 내남면 이조리	1008-368	대	413.0		413.0
1461	경상북도 경주시 내남면 이조리	703	전	125.3	125.3	
1462	경상북도 경주시 내남면 이조리	1008-198	도	52.4		52.4
1463	경상북도 경주시 내남면 이조리	674-2	도	14.1		14.1
1464	경상북도 경주시 내남면 이조리	675-1	도	186.3		186.3
1465	경상북도 경주시 내남면 이조리	675-2	도	119.1		119.1
1466	경상북도 경주시 내남면 이조리	1008-369	잡	86.7		86.7
1467	경상북도 경주시 내남면 이조리	707	답	403.1	403.1	
1468	경상북도 경주시 내남면 이조리	676-2	도	40.8		40.8
1469	경상북도 경주시 내남면 이조리	1054	도	146.3	146.3	
1470	경상북도 경주시 내남면 이조리	1008-372	대	272.8		272.8
1471	경상북도 경주시 내남면 이조리	1008-180	대	237.8		237.8
1472	경상북도 경주시 내남면 이조리	701-1	답	1,494.5	1,494.5	
1473	경상북도 경주시 내남면 이조리	702	답	752.8	752.8	
1474	경상북도 경주시 내남면 이조리	1008-227	대	624.1		624.1
1475	경상북도 경주시 내남면 이조리	1008-370	천	46.2		46.2
1476	경상북도 경주시 내남면 이조리	1012	도	202.4	109.1	93.3
1477	경상북도 경주시 내남면 이조리	701-3	답	579.7	579.7	
1478	경상북도 경주시 내남면 이조리	1008-373	대	172.9		172.9
1479	경상북도 경주시 내남면 이조리	681-2	도	25.6		25.6
1480	경상북도 경주시 내남면 이조리	1008-91	대	281.5		281.5
1481	경상북도 경주시 내남면 이조리	산39	도	80.7	80.7	
1482	경상북도 경주시 내남면 이조리	산9-2	임	23,777.8	23,777.8	
1483	경상북도 경주시 내남면 이조리	754	전	147.0	147.0	
1484	경상북도 경주시 내남면 이조리	698	대	302.3	302.3	
1485	경상북도 경주시 내남면 이조리	680-1	전	179.6	179.6	
1486	경상북도 경주시 내남면 이조리	695-1	대	378.0	378.0	
1487	경상북도 경주시 내남면 이조리	690	대	363.0	363.0	
1488	경상북도 경주시 내남면 이조리	681-5	도	72.5		72.5
1489	경상북도 경주시 내남면 이조리	680-2	도	19.6		19.6
1490	경상북도 경주시 내남면 이조리	689	대	315.1	315.1	
1491	경상북도 경주시 내남면 이조리	694	대	461.8	461.8	
1492	경상북도 경주시 내남면 이조리	681-1	도	115.4		115.4
1493	경상북도 경주시 내남면 이조리	755	전	1,479.9	1,479.9	
1494	경상북도 경주시 내남면 이조리	1008-288	천	13.0		13.0
1495	경상북도 경주시 내남면 이조리	1008-286	천	17.8		17.8
1496	경상북도 경주시 내남면 이조리	1008-92	대	98.3		98.3
1497	경상북도 경주시 내남면 이조리	1008-374	천	6.8		6.8
1498	경상북도 경주시 내남면 이조리	682-1	대	226.9	226.9	
1499	경상북도 경주시 내남면 이조리	682-2	도	172.5		172.5
1500	경상북도 경주시 내남면 이조리	1008-287	천	13.9		13.9
1501	경상북도 경주시 내남면 이조리	688-1	대	368.9	368.9	
1502	경상북도 경주시 내남면 이조리	1008-285	천	16.5		16.5
1503	경상북도 경주시 내남면 이조리	1008-182	대	12.8		12.8
1504	경상북도 경주시 내남면 이조리	1008-376	천	4.9		4.9
1505	경상북도 경주시 내남면 이조리	692	대	550.7	550.7	
1506	경상북도 경주시 내남면 이조리	1008-249	답	7.6		7.6

연번	소재지	지번	지목	전체면적(㎡)	지정면적(㎡)	
					세계유산구역	세계유산완충구역
1507	경상북도 경주시 내남면 이조리	1008-378	천	12.9		12.9
1508	경상북도 경주시 내남면 이조리	1008-379	천	4.4		4.4
1509	경상북도 경주시 내남면 이조리	1008-290	천	11.1		11.1
1510	경상북도 경주시 내남면 이조리	1008-250	답	10.5		10.5
1511	경상북도 경주시 내남면 이조리	697-3	구	187.2	187.2	
1512	경상북도 경주시 내남면 이조리	682-3	도	34.1		34.1
1513	경상북도 경주시 내남면 이조리	1014	구	1,549.3	1,404.6	144.7
1514	경상북도 경주시 내남면 이조리	1008-289	천	7.4		7.4
1515	경상북도 경주시 내남면 이조리	1008-382	전	52.5		52.5
1516	경상북도 경주시 내남면 이조리	1008-386	천	150.5		150.5
1517	경상북도 경주시 내남면 이조리	697-1	전	1,889.9	1,889.9	
1518	경상북도 경주시 내남면 이조리	683-3	도	179.7		179.7
1519	경상북도 경주시 내남면 이조리	1008-251	답	6.3		6.3
1520	경상북도 경주시 내남면 이조리	1008-345	천	19.3		19.3
1521	경상북도 경주시 내남면 이조리	687	대	452.0	452.0	
1522	경상북도 경주시 내남면 이조리	1008-252	답	82.5		82.5
1523	경상북도 경주시 내남면 이조리	1008-383	대	80.6		80.6
1524	경상북도 경주시 내남면 이조리	688-2	도	11.4		11.4
1525	경상북도 경주시 내남면 이조리	1008-380	천	29.6		29.6
1526	경상북도 경주시 내남면 이조리	1008-343	대	258.9		258.9
1527	경상북도 경주시 내남면 이조리	686-2	도	144.4		144.4
1528	경상북도 경주시 내남면 이조리	산42	구	304.6	304.6	
1529	경상북도 경주시 내남면 이조리	756	천	65.9	65.9	
1530	경상북도 경주시 내남면 이조리	1008-253	답	64.3		64.3
1531	경상북도 경주시 내남면 이조리	1008-254	답	42.6		42.6
1532	경상북도 경주시 내남면 이조리	684-4	도	90.1		90.1
1533	경상북도 경주시 내남면 이조리	1008-346	대	156.9		156.9
1534	경상북도 경주시 내남면 이조리	684-2	도	53.8		53.8
1535	경상북도 경주시 내남면 이조리	684-1	도	12.4		12.4
1536	경상북도 경주시 내남면 이조리	685-2	도	128.1		128.1
1537	경상북도 경주시 내남면 이조리	685-1	대	29.0	29.0	
1538	경상북도 경주시 내남면 이조리	767	대	511.3	511.3	
1539	경상북도 경주시 내남면 이조리	1008-291	전	66.5		66.5
1540	경상북도 경주시 내남면 이조리	685-4	도	34.1		34.1
1541	경상북도 경주시 내남면 이조리	758	대	396.3	396.3	
1542	경상북도 경주시 내남면 이조리	1008-293	천	27.6		27.6
1543	경상북도 경주시 내남면 이조리	1008-385	천	4.5		4.5
1544	경상북도 경주시 내남면 이조리	1008-348	잡	37.8		37.8
1545	경상북도 경주시 내남면 이조리	산9-3	임	20,491.0	20,491.0	
1546	경상북도 경주시 내남면 이조리	1008-289	천	8.7		8.7
1547	경상북도 경주시 내남면 이조리	1008-349	전	33.6		33.6
1548	경상북도 경주시 내남면 이조리	1008-384	전	34.3		34.3
1549	경상북도 경주시 내남면 이조리	768-1	답	298.7	298.7	
1550	경상북도 경주시 내남면 이조리	768-2	도	12.3		12.3
1551	경상북도 경주시 내남면 이조리	766	답	269.7	269.7	
1552	경상북도 경주시 내남면 이조리	1015	도	244.1	244.1	
1553	경상북도 경주시 내남면 이조리	764	답	738.2	738.2	
1554	경상북도 경주시 내남면 이조리	769-3	도	73.6		73.6
1555	경상북도 경주시 내남면 이조리	769-2	도	5.3		5.3
1556	경상북도 경주시 내남면 이조리	1016	도	38.5	38.5	
1557	경상북도 경주시 내남면 이조리	761	답	306.1	306.1	
1558	경상북도 경주시 내남면 이조리	763	답	215.1	215.1	
1559	경상북도 경주시 내남면 이조리	762	답	445.8	445.8	
1560	경상북도 경주시 내남면 이조리	660	전	483.7		483.7
1561	경상북도 경주시 내남면 노곡리	284	임	114.7		114.7
1562	경상북도 경주시 내남면 노곡리	295	전	1,522.3		1,522.3
1563	경상북도 경주시 내남면 이조리	657-1	대	266.0		266.0
1564	경상북도 경주시 내남면 이조리	658-3	전	383.6		383.6
1565	경상북도 경주시 내남면 이조리	751-2	답	669.5	669.5	
1566	경상북도 경주시 내남면 이조리	658-1	전	823.8		823.8
1567	경상북도 경주시 내남면 이조리	681-3	답	1,211.5		1,211.5
1568	경상북도 경주시 내남면 노곡리	74-3	임	843.6		843.6
1569	경상북도 경주시 내남면 이조리	638-3	답	820.5		820.5
1570	경상북도 경주시 내남면 노곡리	257	임	3,124.1		3,124.1
1571	경상북도 경주시 내남면 노곡리	258	임	737.9		737.9
1572	경상북도 경주시 내남면 노곡리	293-1	전	4.6		4.6

연번	소재지	지번	지목	전체면적(㎡)	지정면적(㎡)	
					세계유산구역	세계유산완충구역
1573	경상북도 경주시 내남면 이조리	686-1	전	78.6	78.6	
1574	경상북도 경주시 내남면 노곡리	444-2	도	58.4		58.4
1575	경상북도 경주시 내남면 이조리	657	대	1,882.3		1,882.3
1576	경상북도 경주시 내남면 이조리	638-6	답	249.2		249.2
1577	경상북도 경주시 내남면 노곡리	260	임	6,262.6		6,262.6
1578	경상북도 경주시 내남면 노곡리	296-3	전	95.7		95.7
1579	경상북도 경주시 내남면 노곡리	296-2	전	1,321.6		1,321.6
1580	경상북도 경주시 내남면 노곡리	297-3	답	254.3		254.3
1581	경상북도 경주시 내남면 노곡리	297-2	답	2,169.8		2,169.8
1582	경상북도 경주시 내남면 노곡리	295-1	전	532.4		532.4
1583	경상북도 경주시 내남면 노곡리	287	답	1,898.5		1,898.5
1584	경상북도 경주시 내남면 노곡리	286-1	답	93.1		93.1
1585	경상북도 경주시 내남면 노곡리	286	답	173.2		173.2
1586	경상북도 경주시 내남면 노곡리	283-1	전	61.1		61.1
1587	경상북도 경주시 내남면 노곡리	283	전	459.4		459.4
1588	경상북도 경주시 내남면 노곡리	285-1	답	81.9		81.9
1589	경상북도 경주시 내남면 노곡리	285	답	1,138.6		1,138.6
1590	경상북도 경주시 내남면 노곡리	293	전	1,339.8		1,339.8
1591	경상북도 경주시 내남면 노곡리	산144	임	249.2	249.2	
1592	경상북도 경주시 내남면 노곡리	산194	임	515.2	515.2	
1593	경상북도 경주시 내남면 노곡리	산154	임	300,375.1	300,375.1	
1594	경상북도 경주시 내남면 노곡리	산147-5	임	26,251.4	26,251.4	
1595	경상북도 경주시 내남면 노곡리	1348	도	1,116.4		1,116.4
1596	경상북도 경주시 내남면 노곡리	393	전	608.4		608.4
1597	경상북도 경주시 내남면 노곡리	산161	임	34,949.2	34,949.2	
1598	경상북도 경주시 내남면 이조리	636-5	도	117.3		117.3
1599	경상북도 경주시 내남면 이조리	695	대	1,492.2	1,492.2	
1600	경상북도 경주시 내남면 이조리	760-1	답	288.5	288.5	
1601	경상북도 경주시 내남면 이조리	717-1	임	317.3	317.3	
1602	경상북도 경주시 내남면 노곡리	616-1	답	968.8		968.8
1603	경상북도 경주시 내남면 노곡리	산47	임	37,866.3		19,426.7
1604	경상북도 경주시 내남면 노곡리	산52	임	82,911.9		17,411.8
1605	경상북도 경주시 내남면 노곡리	62	답	2,567.2		2,567.2
1606	경상북도 경주시 내남면 노곡리	66	답	1,159.2		1,159.2
1607	경상북도 경주시 내남면 노곡리	산220-1	임	11,170.9		11,170.9
1608	경상북도 경주시 내남면 노곡리	300	전	1,570.6		1,570.6
1609	경상북도 경주시 내남면 노곡리	332-6	임	326.0		326.0
1610	경상북도 경주시 내남면 노곡리	760	답	639.9	639.9	
1611	경상북도 경주시 내남면 노곡리	358-6	답	1,313.7		1,313.7
1612	경상북도 경주시 내남면 노곡리	358-8	답	1,112.8		1,112.8
1613	경상북도 경주시 내남면 노곡리	산199-10	임	611.3	611.3	
1614	경상북도 경주시 내남면 노곡리	399	전	1,834.0		1,834.0
1615	경상북도 경주시 내남면 노곡리	산185-1	임	2,401.1	2,401.1	
1616	경상북도 경주시 내남면 노곡리	376-2	대	498.3		498.3
1617	경상북도 경주시 내남면 노곡리	790-30	대	460.9		460.9
1618	경상북도 경주시 내남면 노곡리	657-1	구	40.2	40.2	
1619	경상북도 경주시 내남면 노곡리	산150-3	도	1,407.6		1,407.6
1620	경상북도 경주시 내남면 노곡리	462-2	답	594.0		594.0
1621	경상북도 경주시 내남면 노곡리	654-2	답	778.4		778.4
1622	경상북도 경주시 내남면 노곡리	630	대	366.9		366.9
1623	경상북도 경주시 내남면 노곡리	618-1	도	12.9		12.9
1624	경상북도 경주시 내남면 이조리	0-6	가	3,838.6	3,838.6	
1625	경상북도 경주시 내남면 이조리	608-1	도	181.1		181.1
1626	경상북도 경주시 내남면 이조리	621	대	816.2		816.2
1627	경상북도 경주시 내남면 이조리	609-10	도	36.1		36.1
1628	경상북도 경주시 내남면 이조리	1008-335	대	35.1		35.1
1629	경상북도 경주시 내남면 이조리	1008-181	대	484.1		484.1
1630	경상북도 경주시 내남면 이조리	721	임	1,695.9	1,695.9	
1631	경상북도 경주시 내남면 이조리	1008-336	대	201.2		201.2
1632	경상북도 경주시 내남면 이조리	691	대	446.8	446.8	
1633	경상북도 경주시 내남면 노곡리	산49	임	81,053.3		22,533.1
1634	경상북도 경주시 내남면 노곡리	산55	임	259,846.9		8,344.5
1635	경상북도 경주시 내남면 노곡리	산125-4	임	47,934.8	47,934.8	
1636	경상북도 경주시 내남면 노곡리	산134	임	62,228.2	62,228.2	
1637	경상북도 경주시 내남면 노곡리	산120-3	임	3,511.6		3,511.6
1638	경상북도 경주시 내남면 노곡리	산199-2	임	97,514.1	97,514.1	

연번	소재지	지번	지목	전체면적(㎡)	지정면적(㎡)	
					세계유산구역	세계유산완충구역
1639	경상북도 경주시 내남면 노곡리	산147-12	임	192.8	192.8	
1640	경상북도 경주시 내남면 노곡리	472-4	도	272.9		272.9
1641	경상북도 경주시 내남면 노곡리	464-6	도	145.7		145.7
1642	경상북도 경주시 내남면 노곡리	464-1	답	694.0		694.0
1643	경상북도 경주시 내남면 노곡리	0-4	가	166.8		166.8
1644	경상북도 경주시 내남면 노곡리	388-2	대	886.8		886.8
1645	경상북도 경주시 내남면 노곡리	320	임	571.3	571.3	
1646	경상북도 경주시 내남면 노곡리	509-11	도	63.7		63.7
1647	경상북도 경주시 내남면 노곡리	509-1	대	585.2		585.2
1648	경상북도 경주시 내남면 노곡리	508-1	답	86.7		86.7
1649	경상북도 경주시 내남면 노곡리	622-3	대	5.0		5.0
1650	경상북도 경주시 내남면 노곡리	622-2	대	39.9		39.9
1651	경상북도 경주시 내남면 노곡리	622	대	432.8		432.8
1652	경상북도 경주시 내남면 이조리	700-1	전	372.4	372.4	
1653	경상북도 경주시 내남면 이조리	700	대	199.5	199.5	
1654	경상북도 경주시 내남면 노곡리	653	도	424.0		424.0
1655	경상북도 경주시 내남면 노곡리	651-2	구	850.8		850.8
1656	경상북도 경주시 내남면 노곡리	89	전	1,341.2		1,341.2
1657	경상북도 경주시 내남면 이조리	670-1	대	346.6	346.6	
1658	경상북도 경주시 내남면 노곡리	391-1	전	419.1		419.1
1659	경상북도 경주시 내남면 노곡리	340-2	전	336.0		336.0
1660	경상북도 경주시 내남면 이조리	639-2	전	694.5		694.5
1661	경상북도 경주시 내남면 노곡리	1349-1	천	21,592.5		9,699.0
1662	경상북도 경주시 내남면 이조리	633-1	답	6,080.8		6,080.8
1663	경상북도 경주시 내남면 노곡리	639	대	365.9		365.9
1664	경상북도 경주시 내남면 노곡리	447-3	전	289.2		289.2
1665	경상북도 경주시 내남면 노곡리	282	답	567.8		567.8
1666	경상북도 경주시 내남면 노곡리	산348	구	1,534.3		1,534.3
1667	경상북도 경주시 내남면 이조리	산44	구	472.6	472.6	
1668	경상북도 경주시 내남면 이조리	765	전	364.2	364.2	
1669	경상북도 경주시 내남면 이조리	631-2	답	962.4		962.4
1670	경상북도 경주시 내남면 노곡리	571-5	답	320.9		320.9
1671	경상북도 경주시 내남면 노곡리	571-2	답	1,267.7		1,267.7
1672	경상북도 경주시 내남면 노곡리	651	구	562.8		562.8
1673	경상북도 경주시 내남면 노곡리	583-5	답	29.0		29.0
1674	경상북도 경주시 내남면 노곡리	583-1	답	1,211.3		1,211.3
1675	경상북도 경주시 내남면 노곡리	651-14	구	48.2		48.2
1676	경상북도 경주시 내남면 노곡리	651-4	구	1,130.3		1,130.3
1677	경상북도 경주시 내남면 노곡리	653-2	도	516.5		516.5
1678	경상북도 경주시 내남면 노곡리	587-8	답	349.3		349.3
1679	경상북도 경주시 내남면 노곡리	587-4	답	2,750.1		2,750.1
1680	경상북도 경주시 내남면 노곡리	592-8	답	182.2		182.2
1681	경상북도 경주시 내남면 노곡리	651-15	구	33.3		33.3
1682	경상북도 경주시 내남면 노곡리	651-5	구	5,698.7		5,698.7
1683	경상북도 경주시 내남면 이조리	667-1	대	143.0	131.7	11.3
1684	경상북도 경주시 내남면 노곡리	258-2	대	282.6		282.6
1685	경상북도 경주시 내남면 노곡리	258-1	임	161.8		161.8
1686	경상북도 경주시 내남면 노곡리	257-3	임	353.0		353.0
1687	경상북도 경주시 내남면 노곡리	257-2	임	28.0		28.0
1688	경상북도 경주시 내남면 노곡리	257-1	임	436.5		436.5
1689	경상북도 경주시 내남면 노곡리	447	전	601.8		601.8
1690	경상북도 경주시 내남면 이조리	1008-204	잡	25.8		25.8
1691	경상북도 경주시 내남면 이조리	1008-451	잡	50.4		50.4
1692	경상북도 경주시 내남면 이조리	1008-205	잡	38.1		38.1
1693	경상북도 경주시 내남면 이조리	1008-452	잡	25.6		25.6
1694	경상북도 경주시 내남면 이조리	1008-206	잡	8.8		8.8
1695	경상북도 경주시 내남면 이조리	1008-73	잡	1,987.0		1,987.0
1696	경상북도 경주시 내남면 이조리	1008-448	잡	90.3		90.3
1697	경상북도 경주시 내남면 이조리	1008-449	대	17.3		17.3
1698	경상북도 경주시 내남면 이조리	1008-74	대	274.0		274.0
1699	경상북도 경주시 내남면 이조리	1008-453	대	42.6		42.6
1700	경상북도 경주시 내남면 이조리	1008-332	대	128.3		128.3
1701	경상북도 경주시 내남면 노곡리	692-2	대	842.6		842.6
1702	경상북도 경주시 내남면 이조리	613-3	전	481.0		481.0
1703	경상북도 경주시 내남면 노곡리	789-3	대	550.4	550.4	
1704	경상북도 경주시 내남면 노곡리	448	전	916.4		916.4



연번	소재지	지번	지목	전체면적(㎡)	지정면적(㎡)	
					세계유산구역	세계유산완충구역
1705	경상북도 경주시 내남면 노곡리	449-1	전	1,105.8		1,105.8
1706	경상북도 경주시 내남면 노곡리	449	대	654.2		654.2
1707	경상북도 경주시 내남면 이조리	1008-351	대	304.9		304.9
1708	경상북도 경주시 내남면 노곡리	383-24	전	332.7		332.7
1709	경상북도 경주시 내남면 노곡리	790-32	대	486.2		486.2
1710	경상북도 경주시 내남면 노곡리	790-35	대	26.1		26.1
1711	경상북도 경주시 내남면 노곡리	617-3	대	476.8		476.8
1712	경상북도 경주시 내남면 노곡리	666	구	396.2		396.2
1713	경상북도 경주시 내남면 노곡리	380-5	대	541.3		541.3
1714	경상북도 경주시 내남면 노곡리	380-4	대	11.2		11.2
1715	경상북도 경주시 내남면 이조리	1008-360	대	310.1		310.1
1716	경상북도 경주시 내남면 이조리	1008-487	도	4.4		4.4
1717	경상북도 경주시 내남면 노곡리	1379-17	전	200.8		200.8
1718	경상북도 경주시 내남면 노곡리	364-1	대	143.0		143.0
1719	경상북도 경주시 내남면 노곡리	364-2	대	20.0		20.0
1720	경상북도 경주시 내남면 노곡리	365	대	626.6		626.6
1721	경상북도 경주시 내남면 노곡리	367	대	237.2		237.2
1722	경상북도 경주시 내남면 노곡리	367-1	대	14.6		14.6
1723	경상북도 경주시 내남면 이조리	757	전	921.9	921.9	
1724	경상북도 경주시 내남면 이조리	700-2	대	408.0	408.0	
1725	경상북도 경주시 내남면 이조리	산12-1	임	95.1	95.1	
1726	경상북도 경주시 내남면 이조리	산41	구	579.3	579.3	
1727	경상북도 경주시 내남면 이조리	695-3	대	432.7	432.7	
1728	경상북도 경주시 내남면 이조리	산22-1	임	389,345.6	389,345.6	
1729	경상북도 경주시 내남면 이조리	산11-2	임	384.9	384.9	
1730	경상북도 경주시 내남면 이조리	산10	임	586.2	586.2	
1731	경상북도 경주시 내남면 이조리	695-7	대	120.8	120.8	
1732	경상북도 경주시 내남면 이조리	산12-2	임	99.0	99.0	
1733	경상북도 경주시 내남면 이조리	산12-3	임	72.6	72.6	
1734	경상북도 경주시 내남면 이조리	산12-7	임	2,804.0	2,804.0	
1735	경상북도 경주시 내남면 노곡리	790-36	전	1,042.0		1,042.0
1736	경상북도 경주시 내남면 노곡리	790-7	대	778.8		778.8
1737	경상북도 경주시 내남면 노곡리	산345	구	3,013.0		3,013.0
1738	경상북도 경주시 내남면 노곡리	1315-1	천	49,576.0		32,422.7
1739	경상북도 경주시 내남면 노곡리	산218	임	6,192.8		6,192.8
1740	경상북도 경주시 내남면 노곡리	산93-1	임	1,379.5		1,379.5
1741	경상북도 경주시 내남면 노곡리	산93	임	1,496.4		1,496.4
1742	경상북도 경주시 내남면 노곡리	253	묘	3,915.2		3,915.2
1743	경상북도 경주시 내남면 노곡리	253-2	묘	2,489.7		2,489.7
1744	경상북도 경주시 내남면 노곡리	749-5	임	724.9	724.9	
1745	경상북도 경주시 내남면 노곡리	749-7	임	1,488.9	1,488.9	
1746	경상북도 경주시 내남면 노곡리	749-3	답	324.3	324.3	
1747	경상북도 경주시 내남면 노곡리	749-4	답	610.7	610.7	
1748	경상북도 경주시 내남면 노곡리	749-6	답	3,625.7	3,625.7	
1749	경상북도 경주시 내남면 노곡리	산151	임	714.3		714.3
1750	경상북도 경주시 내남면 노곡리	산151-1	도	2.6		2.6
1751	경상북도 경주시 내남면 이조리	산12	임	2,293.3	2,293.3	
1752	경상북도 경주시 내남면 이조리	산12-8	임	1,466.5	1,466.5	
1753	경상북도 경주시 내남면 이조리	산12-9	임	485.8	485.8	
1754	경상북도 경주시 내남면 이조리	753-3	전	199.2	199.2	
1755	경상북도 경주시 내남면 노곡리	790-6	전	288.7		288.7
1756	경상북도 경주시 내남면 이조리	1008-266	천	1,655.6		1,655.6
1757	경상북도 경주시 내남면 이조리	699-2	대	1,155.2	1,155.2	
1758	경상북도 경주시 내남면 노곡리	790-37	대	71.1		71.1
1759	경상북도 경주시 내남면 노곡리	97-1	대	588.1		588.1
1760	경상북도 경주시 내남면 노곡리	164	답	1,263.7		1,263.7
1761	경상북도 경주시 내남면 노곡리	164-7	답	101.1		101.1
1762	경상북도 경주시 내남면 노곡리	255	전	582.9		582.9
1763	경상북도 경주시 내남면 노곡리	255-4	전	280.1		280.1
1764	경상북도 경주시 내남면 노곡리	256	답	1,048.6		1,048.6
1765	경상북도 경주시 내남면 노곡리	256-1	답	597.6		597.6
1766	경상북도 경주시 내남면 노곡리	264	답	1,200.5		1,200.5
1767	경상북도 경주시 내남면 노곡리	264-1	답	98.5		98.5
1768	경상북도 경주시 내남면 노곡리	489	답	2,494.7		2,494.7
1769	경상북도 경주시 내남면 노곡리	514-7	답	10.6		10.6
1770	경상북도 경주시 내남면 노곡리	608-4	전	202.2		202.2

연번	소재지	지번	지목	전체면적(㎡)	지정면적(㎡)	
					세계유산구역	세계유산완충구역
1771	경상북도 경주시 내남면 노곡리	650-8	답	93.5		93.5
1772	경상북도 경주시 내남면 노곡리	650-9	답	37.5		37.5
1773	경상북도 경주시 내남면 노곡리	650-10	답	28.1		28.1
1774	경상북도 경주시 내남면 노곡리	650-3	답	531.8		531.8
1775	경상북도 경주시 내남면 노곡리	650-11	답	7.7		7.7
1776	경상북도 경주시 내남면 노곡리	산93-2	임	1,503.2		1,503.2
1777	경상북도 경주시 내남면 노곡리	산93-3	임	474.4		75.1
1778	경상북도 경주시 내남면 노곡리	산190-1	임	16,161.3		16,161.3
1779	경상북도 경주시 내남면 노곡리	163-2	답	900.7		900.7
1780	경상북도 경주시 내남면 노곡리	163-3	답	135.7		135.7
1781	경상북도 경주시 내남면 노곡리	462-1	답	1,270.3		1,270.3
1782	경상북도 경주시 내남면 노곡리	462-3	답	14.5		14.5
1783	경상북도 경주시 내남면 노곡리	산147-4	임	2,819.9	2,819.9	
1784	경상북도 경주시 내남면 노곡리	1378	구	739.6	13.5	726.1
1785	경상북도 경주시 내남면 노곡리	1420	도	183.9	183.9	
1786	경상북도 경주시 내남면 노곡리	383-15	전	67.9		67.9
1787	경상북도 경주시 내남면 이조리	1014-1	대	27.1	27.1	
1788	경상북도 경주시 내남면 이조리	1014-2	대	7.8	7.8	
1789	경상북도 경주시 내남면 노곡리	383-8	대	676.7		676.7
1790	경상북도 경주시 내남면 노곡리	794-1	전	1,794.6	1,794.6	
1791	경상북도 경주시 내남면 노곡리	794-9	전	27.0	27.0	
1792	경상북도 경주시 내남면 노곡리	794-11	임	74.8	74.8	
1793	경상북도 경주시 내남면 이조리	623-1	전	2,063.4		2,063.4
1794	경상북도 경주시 내남면 노곡리	794-7	대	840.3	840.3	
1795	경상북도 경주시 내남면 노곡리	794-8	도	263.7	263.7	
1796	경상북도 경주시 내남면 노곡리	701	전	73.5		73.5
1797	경상북도 경주시 내남면 노곡리	701-2	전	235.0		235.0
1798	경상북도 경주시 내남면 노곡리	254-1	도	410.5		410.5
1799	경상북도 경주시 내남면 노곡리	253-1	도	334.3		334.3
1800	경상북도 경주시 내남면 노곡리	255-3	도	225.1		225.1
1801	경상북도 경주시 내남면 노곡리	262-1	도	2,709.9		2,709.9
1802	경상북도 경주시 내남면 노곡리	260-1	도	599.1		599.1
1803	경상북도 경주시 내남면 노곡리	281-1	도	478.6		478.6
1804	경상북도 경주시 내남면 노곡리	487	답	1,567.5		1,567.5
1805	경상북도 경주시 내남면 노곡리	487-1	답	150.3		150.3
1806	경상북도 경주시 내남면 노곡리	650-13	답	257.6		257.6
1807	경상북도 경주시 내남면 노곡리	650-15	답	17.9		17.9
1808	경상북도 경주시 내남면 노곡리	650-14	답	11.7		11.7
1809	경상북도 경주시 내남면 노곡리	609	천	108.7		108.7
1810	경상북도 경주시 내남면 노곡리	609-1	천	274.0		274.0
1811	경상북도 경주시 내남면 노곡리	1379-3	전	2,333.9		2,333.9
1812	경상북도 경주시 내남면 노곡리	1379-19	전	113.1		113.1
1813	경상북도 경주시 내남면 노곡리	1379-4	대	75.3		75.3
1814	경상북도 경주시 내남면 노곡리	1379-20	대	11.4		11.4
1815	경상북도 경주시 내남면 노곡리	1379-18	전	141.4		141.4
1816	경상북도 경주시 내남면 노곡리	1379-23	전	297.9		297.9
1817	경상북도 경주시 내남면 이조리	1008-337	대	29.5		29.5
1818	경상북도 경주시 내남면 이조리	1008-512	대	56.2		56.2
1819	경상북도 경주시 내남면 노곡리	산226-1	임	1,924.9	1,924.9	
1820	경상북도 경주시 내남면 노곡리	산226-2	임	501.2	501.2	
1821	경상북도 경주시 내남면 노곡리	650	답	1,626.6		1,626.6
1822	경상북도 경주시 내남면 노곡리	675-1	전	357.9		357.9
1823	경상북도 경주시 내남면 노곡리	675-2	전	847.9		847.9
1824	경상북도 경주시 내남면 노곡리	675-3	전	92.5		92.5
1825	경상북도 경주시 내남면 이조리	753-1	전	611.6	611.6	
1826	경상북도 경주시 내남면 이조리	753-4	전	611.6	611.6	
1827	경상북도 경주시 내남면 노곡리	345	전	1,500.9		1,500.9
1828	경상북도 경주시 내남면 노곡리	587	답	1,288.1		1,288.1
1829	경상북도 경주시 내남면 노곡리	587-9	답	458.5		458.5
1830	경상북도 경주시 내남면 노곡리	587-10	답	485.1		485.1
1831	경상북도 경주시 내남면 노곡리	340	전	1,071.6		1,071.6
1832	경상북도 경주시 내남면 노곡리	340-4	전	202.5		202.5
1833	경상북도 경주시 내남면 노곡리	395-1	답	1,404.5		1,404.5
1834	경상북도 경주시 내남면 노곡리	395-4	답	748.4		748.4
1835	경상북도 경주시 내남면 노곡리	산340-2	구	11,714.6		930.4
1836	경상북도 경주시 내남면 노곡리	산23-1	임	168.3		168.3

연번	소재지	지번	지목	전체면적(㎡)	지정면적(㎡)	
					세계유산구역	세계유산완충구역
1837	경상북도 경주시 내남면 노곡리	산23-3	임	100.2		100.2
1838	경상북도 경주시 내남면 노곡리	산23-4	임	21,103.5		21,103.5

○ 경주시 내남면 용장리(1)

연번	소재지	지번	지목	전체면적(㎡)	지정면적(㎡)	
					세계유산구역	세계유산완충구역
1	경상북도 경주시 내남면 용장리	582-22	답	21.7		21.7
2	경상북도 경주시 내남면 용장리	582-23	대	3.7		3.7
3	경상북도 경주시 내남면 용장리	591-5	전	16.4		16.4
4	경상북도 경주시 내남면 용장리	573-16	대	88.7		88.7
5	경상북도 경주시 내남면 용장리	423-6	전	22.5		22.5
6	경상북도 경주시 내남면 용장리	429-12	대	28.8		28.8
7	경상북도 경주시 내남면 용장리	339-1	답	85.2		85.2
8	경상북도 경주시 내남면 용장리	236-3	전	3.8		3.8
9	경상북도 경주시 내남면 용장리	236-41	도	189.0		189.0
10	경상북도 경주시 내남면 용장리	567-1	답	1,173.0		1,173.0
11	경상북도 경주시 내남면 용장리	산99-3	임	27.9		27.9
12	경상북도 경주시 내남면 용장리	339-4	도	24.8		24.8
13	경상북도 경주시 내남면 용장리	1288-359	제	3.2		3.2
14	경상북도 경주시 내남면 용장리	174-2	답	375.6		375.6
15	경상북도 경주시 내남면 용장리	574-16	대	29.2		29.2
16	경상북도 경주시 내남면 용장리	1288-360	제	130.8		130.8
17	경상북도 경주시 내남면 용장리	1288-358	과	0.6		0.6
18	경상북도 경주시 내남면 용장리	504-1	도	12.6		12.6
19	경상북도 경주시 내남면 용장리	590-9	전	6.7		6.7
20	경상북도 경주시 내남면 용장리	404	대	818.3		818.3
21	경상북도 경주시 내남면 용장리	736-8	묘	37.6		37.6
22	경상북도 경주시 내남면 용장리	산109-7	임	189.7		189.7
23	경상북도 경주시 내남면 용장리	산109-6	임	3,432.0		3,432.0
24	경상북도 경주시 내남면 용장리	508-1	대	1,141.4		1,141.4
25	경상북도 경주시 내남면 용장리	1288-43	임	40.8		40.8
26	경상북도 경주시 내남면 용장리	1209-1	도	507.9		507.9
27	경상북도 경주시 내남면 용장리	1288-321	도	339.2		339.2
28	경상북도 경주시 내남면 용장리	1288-46	도	68.3		68.3
29	경상북도 경주시 내남면 용장리	1288-317	도	187.4		187.4
30	경상북도 경주시 내남면 용장리	1288-49	전	65.8		65.8
31	경상북도 경주시 내남면 용장리	1288-318	도	231.5		231.5
32	경상북도 경주시 내남면 용장리	1288-275	임	183.6		183.6
33	경상북도 경주시 내남면 용장리	5-10	전	86.8		86.8
34	경상북도 경주시 내남면 용장리	1288-138	제	63.9		63.9
35	경상북도 경주시 내남면 용장리	1288-139	제	21.3		21.3
36	경상북도 경주시 내남면 용장리	1288-59	답	120.8		120.8
37	경상북도 경주시 내남면 용장리	산148	구	143.7		143.7
38	경상북도 경주시 내남면 용장리	1288-343	도	92.8		92.8
39	경상북도 경주시 내남면 용장리	1288-271	답	63.7		63.7
40	경상북도 경주시 내남면 용장리	40-1	도	199.2		199.2
41	경상북도 경주시 내남면 용장리	산14-1	임	1,083.8		1,083.8
42	경상북도 경주시 내남면 용장리	44-2	도	74.7		74.7
43	경상북도 경주시 내남면 용장리	44-1	대	640.7		640.7
44	경상북도 경주시 내남면 용장리	45-2	답	31.0		31.0
45	경상북도 경주시 내남면 용장리	22-2	답	222.2		222.2
46	경상북도 경주시 내남면 용장리	산15-3	임	1,104.1		1,104.1
47	경상북도 경주시 내남면 용장리	1288-334	도	53.1		53.1
48	경상북도 경주시 내남면 용장리	50-3	도	97.0		97.0
49	경상북도 경주시 내남면 용장리	52	전	783.2		783.2
50	경상북도 경주시 내남면 용장리	165	답	64.1		64.1
51	경상북도 경주시 내남면 용장리	61	유	801.9		801.9
52	경상북도 경주시 내남면 용장리	59	전	308.9		308.9
53	경상북도 경주시 내남면 용장리	66-3	도	25.1		25.1
54	경상북도 경주시 내남면 용장리	149	도	158.0		158.0
55	경상북도 경주시 내남면 용장리	183-7	제	248.5		248.5
56	경상북도 경주시 내남면 용장리	183-9	제	19.9		19.9
57	경상북도 경주시 내남면 용장리	73	전	1,022.3	1,022.3	
58	경상북도 경주시 내남면 용장리	183-6	답	900.1		900.1
59	경상북도 경주시 내남면 용장리	146-1	도	79.0		79.0

연번	소재지	지번	지목	전체면적(㎡)	지정면적(㎡)	
					세계유산구역	세계유산완충구역
60	경상북도 경주시 내남면 용장리	1288-78	구	122.1		122.1
61	경상북도 경주시 내남면 용장리	75	답	1,093.8		1,093.8
62	경상북도 경주시 내남면 용장리	1288-72	전	115.9		115.9
63	경상북도 경주시 내남면 용장리	77-4	도	21.2		21.2
64	경상북도 경주시 내남면 용장리	77-5	도	24.2		24.2
65	경상북도 경주시 내남면 용장리	175	답	885.1		885.1
66	경상북도 경주시 내남면 용장리	190-1	답	85.9		85.9
67	경상북도 경주시 내남면 용장리	145-4	답	223.3		223.3
68	경상북도 경주시 내남면 용장리	78-2	도	16.2		16.2
69	경상북도 경주시 내남면 용장리	191-4	제	60.2		60.2
70	경상북도 경주시 내남면 용장리	81-1	도	208.4		208.4
71	경상북도 경주시 내남면 용장리	1288-90	도	137.5		137.5
72	경상북도 경주시 내남면 용장리	144-2	도	38.3		38.3
73	경상북도 경주시 내남면 용장리	1288-93	제	282.2		282.2
74	경상북도 경주시 내남면 용장리	196-5	도	385.9		385.9
75	경상북도 경주시 내남면 용장리	137-15	임	1,197.5		1,197.5
76	경상북도 경주시 내남면 용장리	1288-94	제	1,599.3		1,599.3
77	경상북도 경주시 내남면 용장리	산29-2	임	715.8		715.8
78	경상북도 경주시 내남면 용장리	143-2	도	315.6		315.6
79	경상북도 경주시 내남면 용장리	195	답	523.8		523.8
80	경상북도 경주시 내남면 용장리	1288-146	답	145.9		145.9
81	경상북도 경주시 내남면 용장리	83	답	310.8		310.8
82	경상북도 경주시 내남면 용장리	142-2	도	81.8		81.8
83	경상북도 경주시 내남면 용장리	99	답	106.7		106.7
84	경상북도 경주시 내남면 용장리	101-1	도	54.9		54.9
85	경상북도 경주시 내남면 용장리	140-3	도	11.0		11.0
86	경상북도 경주시 내남면 용장리	104-1	도	250.4		250.4
87	경상북도 경주시 내남면 용장리	133	전	412.6		412.6
88	경상북도 경주시 내남면 용장리	132-1	대	51.1		51.1
89	경상북도 경주시 내남면 용장리	107-1	도	201.8		201.8
90	경상북도 경주시 내남면 용장리	126	대	351.8		351.8
91	경상북도 경주시 내남면 용장리	127	대	515.4		515.4
92	경상북도 경주시 내남면 용장리	106-1	도	74.7		74.7
93	경상북도 경주시 내남면 용장리	1288-34	천	494.1		494.1
94	경상북도 경주시 내남면 용장리	1288-130	제	1,363.6		1,363.6
95	경상북도 경주시 내남면 용장리	202-3	구	41.8		41.8
96	경상북도 경주시 내남면 용장리	산40	임	14,329.2	14,329.2	
97	경상북도 경주시 내남면 용장리	109-2	도	105.8		105.8
98	경상북도 경주시 내남면 용장리	94-3	전	440.0		440.0
99	경상북도 경주시 내남면 용장리	110-1	도	6.3		6.3
100	경상북도 경주시 내남면 용장리	92-10	전	157.9		157.9
101	경상북도 경주시 내남면 용장리	93	묘	88.3		88.3
102	경상북도 경주시 내남면 용장리	366	답	151.0	151.0	
103	경상북도 경주시 내남면 용장리	1288-162	천	105.6		105.6
104	경상북도 경주시 내남면 용장리	1288-132	제	664.2		664.2
105	경상북도 경주시 내남면 용장리	203-4	답	441.2		441.2
106	경상북도 경주시 내남면 용장리	328	전	698.6		698.6
107	경상북도 경주시 내남면 용장리	113-4	답	16.9		16.9
108	경상북도 경주시 내남면 용장리	203-6	구	145.2		145.2
109	경상북도 경주시 내남면 용장리	224-4	구	28.1		28.1
110	경상북도 경주시 내남면 용장리	329-4	도	31.1		31.1
111	경상북도 경주시 내남면 용장리	358	전	828.3	828.3	
112	경상북도 경주시 내남면 용장리	333-3	도	437.5		437.5
113	경상북도 경주시 내남면 용장리	219	답	1,415.8		1,415.8
114	경상북도 경주시 내남면 용장리	333-1	답	49.0		49.0
115	경상북도 경주시 내남면 용장리	1288-153	천	347.5		347.5
116	경상북도 경주시 내남면 용장리	0-13	가	76.0		76.0
117	경상북도 경주시 내남면 용장리	225-5	답	1,359.4		1,359.4
118	경상북도 경주시 내남면 용장리	1288	천	25,877.0		25,877.0
119	경상북도 경주시 내남면 용장리	227	전	1,764.3		1,764.3
120	경상북도 경주시 내남면 용장리	304-4	답	234.5		234.5
121	경상북도 경주시 내남면 용장리	394	전	222.3		222.3
122	경상북도 경주시 내남면 용장리	337-2	도	123.6		123.6
123	경상북도 경주시 내남면 용장리	238-3	답	1,029.8		1,029.8
124	경상북도 경주시 내남면 용장리	294-3	대	466.9		466.9
125	경상북도 경주시 내남면 용장리	294-5	답	536.0		536.0

연번	소재지	지번	지목	전체면적(㎡)	지정면적(㎡)	
					세계유산구역	세계유산완충구역
126	경상북도 경주시 내남면 용장리	297-2	답	1,904.3		1,904.3
127	경상북도 경주시 내남면 용장리	343-3	답	468.8		468.8
128	경상북도 경주시 내남면 용장리	392	대	481.2		481.2
129	경상북도 경주시 내남면 용장리	344-3	답	52.2		52.2
130	경상북도 경주시 내남면 용장리	237-2	구	137.4		137.4
131	경상북도 경주시 내남면 용장리	232-5	대	653.5		653.5
132	경상북도 경주시 내남면 용장리	390-1	답	6.7		6.7
133	경상북도 경주시 내남면 용장리	284-4	답	1,616.3		1,616.3
134	경상북도 경주시 내남면 용장리	403	전	501.2		501.2
135	경상북도 경주시 내남면 용장리	236-7	구	1,310.8		1,310.8
136	경상북도 경주시 내남면 용장리	279	답	1,360.0		1,360.0
137	경상북도 경주시 내남면 용장리	389-2	전	8.5		8.5
138	경상북도 경주시 내남면 용장리	292-1	도	41.3		41.3
139	경상북도 경주시 내남면 용장리	341-1	답	6.3		6.3
140	경상북도 경주시 내남면 용장리	239-5	답	8.9		8.9
141	경상북도 경주시 내남면 용장리	273-3	답	533.6		533.6
142	경상북도 경주시 내남면 용장리	236-20	목	909.5		909.5
143	경상북도 경주시 내남면 용장리	421-3	도	108.6		108.6
144	경상북도 경주시 내남면 용장리	421-1	유	50.2		50.2
145	경상북도 경주시 내남면 용장리	289-3	답	123.3		123.3
146	경상북도 경주시 내남면 용장리	288	전	169.6		169.6
147	경상북도 경주시 내남면 용장리	453-1	전	22.0		22.0
148	경상북도 경주시 내남면 용장리	236-8	대	790.1		790.1
149	경상북도 경주시 내남면 용장리	437-2	전	1,706.4		1,706.4
150	경상북도 경주시 내남면 용장리	236-21	과	379.4		379.4
151	경상북도 경주시 내남면 용장리	439-1	전	1,699.7		1,699.7
152	경상북도 경주시 내남면 용장리	448	대	706.5		706.5
153	경상북도 경주시 내남면 용장리	454-6	대	162.7		162.7
154	경상북도 경주시 내남면 용장리	241-1	구	61.6		61.6
155	경상북도 경주시 내남면 용장리	271-2	구	112.3		112.3
156	경상북도 경주시 내남면 용장리	446-2	대	14.5		14.5
157	경상북도 경주시 내남면 용장리	286-1	대	603.2		603.2
158	경상북도 경주시 내남면 용장리	236-9	제	82.2		82.2
159	경상북도 경주시 내남면 용장리	464-1	전	42.3		42.3
160	경상북도 경주시 내남면 용장리	446-1	대	2.8		2.8
161	경상북도 경주시 내남면 용장리	466-3	대	1.1		1.1
162	경상북도 경주시 내남면 용장리	445-3	대	2.8		2.8
163	경상북도 경주시 내남면 용장리	436-2	전	11.5		11.5
164	경상북도 경주시 내남면 용장리	470-1	답	6.1		6.1
165	경상북도 경주시 내남면 용장리	473-4	전	34.9		34.9
166	경상북도 경주시 내남면 용장리	418-1	도	2.7		2.7
167	경상북도 경주시 내남면 용장리	479-2	대	443.5		443.5
168	경상북도 경주시 내남면 용장리	286-2	대	564.7		564.7
169	경상북도 경주시 내남면 용장리	420-3	도	21.6		21.6
170	경상북도 경주시 내남면 용장리	1297	도	93.9		93.9
171	경상북도 경주시 내남면 용장리	236-35	제	160.6		160.6
172	경상북도 경주시 내남면 용장리	423-1	도	49.3		49.3
173	경상북도 경주시 내남면 용장리	433-5	답	83.2		83.2
174	경상북도 경주시 내남면 용장리	432-1	대	23.9		23.9
175	경상북도 경주시 내남면 용장리	433-7	답	31.8		31.8
176	경상북도 경주시 내남면 용장리	248-2	도	357.1		357.1
177	경상북도 경주시 내남면 용장리	242-3	제	12.5		12.5
178	경상북도 경주시 내남면 용장리	236-32	전	53.5		53.5
179	경상북도 경주시 내남면 용장리	482-3	대	6.4		6.4
180	경상북도 경주시 내남면 용장리	476	대	320.0		320.0
181	경상북도 경주시 내남면 용장리	423-3	대	117.7		117.7
182	경상북도 경주시 내남면 용장리	247	전	355.1		355.1
183	경상북도 경주시 내남면 용장리	256-4	구	23.0		23.0
184	경상북도 경주시 내남면 용장리	487-1	대	29.4		29.4
185	경상북도 경주시 내남면 용장리	496-3	답	48.9		48.9
186	경상북도 경주시 내남면 용장리	245	제	149.0		149.0
187	경상북도 경주시 내남면 용장리	495	대	629.7		629.7
188	경상북도 경주시 내남면 용장리	261-3	대	292.7		292.7
189	경상북도 경주시 내남면 용장리	485-4	도	26.0		26.0
190	경상북도 경주시 내남면 용장리	495-2	대	2.0		2.0
191	경상북도 경주시 내남면 용장리	246-4	천	1,590.2		1,590.2

연번	소재지	지번	지목	전체면적(㎡)	지정면적(㎡)	
					세계유산구역	세계유산완충구역
192	경상북도 경주시 내남면 용장리	486-6	대	53.0		53.0
193	경상북도 경주시 내남면 용장리	483	대	1,066.1		1,066.1
194	경상북도 경주시 내남면 용장리	485-7	대	67.6		67.6
195	경상북도 경주시 내남면 용장리	486-7	답	32.9		32.9
196	경상북도 경주시 내남면 용장리	485-5	대	817.6		817.6
197	경상북도 경주시 내남면 용장리	485-12	대	30.0		30.0
198	경상북도 경주시 내남면 용장리	502	대	295.6		295.6
199	경상북도 경주시 내남면 용장리	494-6	대	33.5		33.5
200	경상북도 경주시 내남면 용장리	494-1	대	309.5		309.5
201	경상북도 경주시 내남면 용장리	513-1	전	243.4		243.4
202	경상북도 경주시 내남면 용장리	1288-238	천	149.4		149.4
203	경상북도 경주시 내남면 용장리	493-3	도	1.8		1.8
204	경상북도 경주시 내남면 용장리	1288-209	대	144.6		144.6
205	경상북도 경주시 내남면 용장리	1288-212	답	53.0		53.0
206	경상북도 경주시 내남면 용장리	1288-346	대	82.9		82.9
207	경상북도 경주시 내남면 용장리	1288-250	천	33.6		33.6
208	경상북도 경주시 내남면 용장리	568	대	452.9		452.9
209	경상북도 경주시 내남면 용장리	533	답	798.5	798.5	
210	경상북도 경주시 내남면 용장리	574-3	대	218.3		218.3
211	경상북도 경주시 내남면 용장리	1288-229	제	47.6		47.6
212	경상북도 경주시 내남면 용장리	535	답	68.8	68.8	
213	경상북도 경주시 내남면 용장리	573-3	대	8.8		8.8
214	경상북도 경주시 내남면 용장리	581-1	대	63.1		63.1
215	경상북도 경주시 내남면 용장리	579-1	대	81.8		81.8
216	경상북도 경주시 내남면 용장리	573-14	답	40.5		40.5
217	경상북도 경주시 내남면 용장리	639-2	구	56.2		56.2
218	경상북도 경주시 내남면 용장리	638-1	대	661.0		661.0
219	경상북도 경주시 내남면 용장리	578-3	대	51.1		51.1
220	경상북도 경주시 내남면 용장리	582-4	대	625.5		625.5
221	경상북도 경주시 내남면 용장리	615	답	925.3		925.3
222	경상북도 경주시 내남면 용장리	산83	임	4,470.9	4,470.9	
223	경상북도 경주시 내남면 용장리	613	답	1,625.2		1,625.2
224	경상북도 경주시 내남면 용장리	582-12	도	212.6		212.6
225	경상북도 경주시 내남면 용장리	656-2	제	26.4		26.4
226	경상북도 경주시 내남면 용장리	657-2	제	148.5		148.5
227	경상북도 경주시 내남면 용장리	588-3	답	208.3		208.3
228	경상북도 경주시 내남면 용장리	626	답	1,996.1		1,996.1
229	경상북도 경주시 내남면 용장리	1288-122	천	53.9		53.9
230	경상북도 경주시 내남면 용장리	산129	임	296.7	296.7	
231	경상북도 경주시 내남면 용장리	633-1	도	4.5		4.5
232	경상북도 경주시 내남면 용장리	633	답	1,260.1		1,260.1
233	경상북도 경주시 내남면 용장리	산93	임	25,171.8	25,171.8	
234	경상북도 경주시 내남면 용장리	660-1	임	175.3		175.3
235	경상북도 경주시 내남면 용장리	624-1	전	126.1		126.1
236	경상북도 경주시 내남면 용장리	662-2	제	368.9		368.9
237	경상북도 경주시 내남면 용장리	661-2	제	16.7		16.7
238	경상북도 경주시 내남면 용장리	635	답	2,004.9		2,004.9
239	경상북도 경주시 내남면 용장리	650	답	2,026.2		2,026.2
240	경상북도 경주시 내남면 용장리	593-3	전	915.5		915.5
241	경상북도 경주시 내남면 용장리	592	전	159.2	159.2	
242	경상북도 경주시 내남면 용장리	665-2	천	111.2		111.2
243	경상북도 경주시 내남면 용장리	668-2	양	988.4		988.4
244	경상북도 경주시 내남면 용장리	산88-1	도	188.6		188.6
245	경상북도 경주시 내남면 용장리	667-4	천	1,069.8		1,069.8
246	경상북도 경주시 내남면 용장리	681-1	답	2,006.4		2,006.4
247	경상북도 경주시 내남면 용장리	680	답	1,968.6		1,968.6
248	경상북도 경주시 내남면 용장리	595-2	도	8.9		8.9
249	경상북도 경주시 내남면 용장리	672-2	제	259.7		259.7
250	경상북도 경주시 내남면 용장리	670-2	답	58.9		58.9
251	경상북도 경주시 내남면 용장리	597-8	도	32.8		32.8
252	경상북도 경주시 내남면 용장리	597-6	도	415.8		415.8
253	경상북도 경주시 내남면 용장리	681-7	답	2,068.4		2,068.4
254	경상북도 경주시 내남면 용장리	673-1	제	10.1		10.1
255	경상북도 경주시 내남면 용장리	산97	임	33,546.7	33,546.7	
256	경상북도 경주시 내남면 용장리	597-7	도	191.5		191.5
257	경상북도 경주시 내남면 용장리	681-13	답	666.8		666.8

연번	소재지			지번	지목	전체면적(㎡)	지정면적(㎡)	
							세계유산구역	세계유산완충구역
258	경상북도	경주시	내남면	용장리	674-2	임	14.7	14.7
259	경상북도	경주시	내남면	용장리	682-12	답	984.7	984.7
260	경상북도	경주시	내남면	용장리	682-6	답	1,159.1	1,159.1
261	경상북도	경주시	내남면	용장리	597-4	도	54.7	54.7
262	경상북도	경주시	내남면	용장리	601-2	도	108.7	108.7
263	경상북도	경주시	내남면	용장리	682-13	답	166.3	166.3
264	경상북도	경주시	내남면	용장리	598-3	도	33.8	33.8
265	경상북도	경주시	내남면	용장리	607-3	구	40.9	40.9
266	경상북도	경주시	내남면	용장리	676-5	제	19.7	19.7
267	경상북도	경주시	내남면	용장리	685-4	제	85.9	85.9
268	경상북도	경주시	내남면	용장리	685-6	임	27.4	27.4
269	경상북도	경주시	내남면	용장리	699-2	답	60.8	60.8
270	경상북도	경주시	내남면	용장리	683-16	구	33.7	33.7
271	경상북도	경주시	내남면	용장리	689-2	도	103.6	103.6
272	경상북도	경주시	내남면	용장리	1288-149	제	11,050.7	11,050.7
273	경상북도	경주시	내남면	용장리	1199-7	구	1,173.9	1,173.9
274	경상북도	경주시	내남면	용장리	699-7	도	14.5	14.5
275	경상북도	경주시	내남면	용장리	1288-279	천	105.0	105.0
276	경상북도	경주시	내남면	용장리	705-3	도	151.3	151.3
277	경상북도	경주시	내남면	용장리	1288-150	천	386.8	386.8
278	경상북도	경주시	내남면	용장리	695-2	구	63.5	63.5
279	경상북도	경주시	내남면	용장리	694-2	구	94.6	94.6
280	경상북도	경주시	내남면	용장리	693-2	도	423.1	423.1
281	경상북도	경주시	내남면	용장리	706	천	414.3	414.3
282	경상북도	경주시	내남면	용장리	707	천	718.9	718.9
283	경상북도	경주시	내남면	용장리	693-1	답	9.2	9.2
284	경상북도	경주시	내남면	용장리	823	임	808.5	808.5
285	경상북도	경주시	내남면	용장리	838-6	천	1,804.4	1,804.4
286	경상북도	경주시	내남면	용장리	837	천	154.3	154.3
287	경상북도	경주시	내남면	용장리	715-5	도	116.5	116.5
288	경상북도	경주시	내남면	용장리	716-3	구	73.2	73.2
289	경상북도	경주시	내남면	용장리	824	임	59.6	59.6
290	경상북도	경주시	내남면	용장리	산132-6	임	422.1	422.1
291	경상북도	경주시	내남면	용장리	713-2	도	8.8	8.8
292	경상북도	경주시	내남면	용장리	720-3	도	1,385.6	1,385.6
293	경상북도	경주시	내남면	용장리	904	총	195.6	195.6
294	경상북도	경주시	내남면	용장리	869-2	대	326.8	326.8
295	경상북도	경주시	내남면	용장리	865	천	204.9	204.9
296	경상북도	경주시	내남면	용장리	901	답	29.8	29.8
297	경상북도	경주시	내남면	용장리	720-9	도	609.3	609.3
298	경상북도	경주시	내남면	용장리	850	대	158.2	158.2
299	경상북도	경주시	내남면	용장리	898	천	368.4	368.4
300	경상북도	경주시	내남면	용장리	855	천	302.6	302.6
301	경상북도	경주시	내남면	용장리	0-45	가	32.2	32.2
302	경상북도	경주시	내남면	용장리	산106-6	임	560.1	560.1
303	경상북도	경주시	내남면	용장리	724-2	도	131.9	131.9
304	경상북도	경주시	내남면	용장리	산120	임	187.9	187.9
305	경상북도	경주시	내남면	용장리	858	답	87.1	87.1
306	경상북도	경주시	내남면	용장리	860	임	258.1	258.1
307	경상북도	경주시	내남면	용장리	산106-7	임	156.2	156.2
308	경상북도	경주시	내남면	용장리	산106-13	임	1,096.9	1,096.9
309	경상북도	경주시	내남면	용장리	724-6	답	120.2	120.2
310	경상북도	경주시	내남면	용장리	814	천	593.6	593.6
311	경상북도	경주시	내남면	용장리	810	천	415.9	415.9
312	경상북도	경주시	내남면	용장리	727-2	대	512.8	512.8
313	경상북도	경주시	내남면	용장리	783	대	259.5	259.5
314	경상북도	경주시	내남면	용장리	753-4	도	205.5	205.5
315	경상북도	경주시	내남면	용장리	753-5	도	35.5	35.5
316	경상북도	경주시	내남면	용장리	777-2	답	121.4	121.4
317	경상북도	경주시	내남면	용장리	789	천	179.3	179.3
318	경상북도	경주시	내남면	용장리	771	대	343.0	343.0
319	경상북도	경주시	내남면	용장리	763	천	442.8	442.8
320	경상북도	경주시	내남면	용장리	770	대	340.0	340.0
321	경상북도	경주시	내남면	용장리	756-2	대	313.4	313.4
322	경상북도	경주시	내남면	용장리	729-2	도	48.0	48.0
323	경상북도	경주시	내남면	용장리	731-2	구	155.3	155.3

연번	소재지	지번	지목	전체면적(㎡)	지정면적(㎡)	
					세계유산구역	세계유산완충구역
324	경상북도 경주시 내남면 용장리	731-1	구	71.7		71.7
325	경상북도 경주시 내남면 용장리	741-1	답	199.1	199.1	
326	경상북도 경주시 내남면 용장리	751-7	대	21.1		21.1
327	경상북도 경주시 내남면 용장리	751-4	대	119.6		119.6
328	경상북도 경주시 내남면 용장리	732-2	구	519.3		519.3
329	경상북도 경주시 내남면 용장리	745-2	잡	83.2		83.2
330	경상북도 경주시 내남면 용장리	750-1	대	136.2		136.2
331	경상북도 경주시 내남면 용장리	750-2	도	15.6		15.6
332	경상북도 경주시 내남면 용장리	796	답	37.2	37.2	
333	경상북도 경주시 내남면 용장리	798	답	88.5	88.5	
334	경상북도 경주시 내남면 용장리	799	답	155.0	155.0	
335	경상북도 경주시 내남면 용장리	737	전	318.5	318.5	
336	경상북도 경주시 내남면 용장리	386	대	763.4		763.4
337	경상북도 경주시 내남면 용장리	700-2	답	108.8		108.8
338	경상북도 경주시 내남면 용장리	514	대	780.1		780.1
339	경상북도 경주시 내남면 용장리	30-18	답	135.7		135.7
340	경상북도 경주시 내남면 용장리	590-6	전	31.5		31.5
341	경상북도 경주시 내남면 용장리	1288-380	대	15.5		15.5
342	경상북도 경주시 내남면 용장리	339-2	대	83.2		83.2
343	경상북도 경주시 내남면 용장리	1288-381	대	19.5		19.5
344	경상북도 경주시 내남면 용장리	574-8	대	300.1		300.1
345	경상북도 경주시 내남면 용장리	582-20	대	58.2		58.2
346	경상북도 경주시 내남면 용장리	579-9	대	12.5		12.5
347	경상북도 경주시 내남면 용장리	579-5	대	121.1		121.1
348	경상북도 경주시 내남면 용장리	30-16	도	167.1		167.1
349	경상북도 경주시 내남면 용장리	152-1	답	280.1		280.1
350	경상북도 경주시 내남면 용장리	37	답	1,568.7		1,568.7
351	경상북도 경주시 내남면 용장리	31-2	답	85.6		85.6
352	경상북도 경주시 내남면 용장리	748	대	263.4		263.4
353	경상북도 경주시 내남면 용장리	594-2	구	30.4		30.4
354	경상북도 경주시 내남면 용장리	485-13	대	68.7		68.7
355	경상북도 경주시 내남면 용장리	68-6	도	83.3		83.3
356	경상북도 경주시 내남면 용장리	316	답	265.0		265.0
357	경상북도 경주시 내남면 용장리	1288-349	답	648.2		648.2
358	경상북도 경주시 내남면 용장리	1288-108	답	836.6		836.6
359	경상북도 경주시 내남면 용장리	124-12	도	22.5		22.5
360	경상북도 경주시 내남면 용장리	산53-2	임	961.9	961.9	
361	경상북도 경주시 내남면 용장리	산80-2	임	113.9		113.9
362	경상북도 경주시 내남면 용장리	산24	임	4,376.1	4,376.1	
363	경상북도 경주시 내남면 용장리	산121	임	535.7	535.7	
364	경상북도 경주시 내남면 용장리	산114-4	임	616.9	616.9	
365	경상북도 경주시 내남면 용장리	1288-22	천	60.5		60.5
366	경상북도 경주시 내남면 용장리	산140	임	152,653.8	152,653.8	
367	경상북도 경주시 내남면 용장리	1288-342	도	28.5		28.5
368	경상북도 경주시 내남면 용장리	311	도	4,792.8		4,792.8
369	경상북도 경주시 내남면 용장리	산19-4	임	63,619.6	63,619.6	
370	경상북도 경주시 내남면 용장리	467-1	대	7.3		7.3
371	경상북도 경주시 내남면 용장리	575-10	대	70.4		70.4
372	경상북도 경주시 내남면 용장리	596-1	전	1,472.4		1,472.4
373	경상북도 경주시 내남면 용장리	410-1	답	709.5		709.5
374	경상북도 경주시 내남면 용장리	428-12	전	21.7		21.7
375	경상북도 경주시 내남면 용장리	582-18	대	117.5		117.5
376	경상북도 경주시 내남면 용장리	388-5	대	659.6		659.6
377	경상북도 경주시 내남면 용장리	426-10	대	634.5		634.5
378	경상북도 경주시 내남면 용장리	30-17	답	68.0		68.0
379	경상북도 경주시 내남면 용장리	569-2	도	72.4		72.4
380	경상북도 경주시 내남면 용장리	산81	임	2,733.3	2,733.3	
381	경상북도 경주시 내남면 용장리	792-1	전	224.8	224.8	
382	경상북도 경주시 내남면 용장리	344	대	542.0		542.0
383	경상북도 경주시 내남면 용장리	426-7	대	220.9		220.9
384	경상북도 경주시 내남면 용장리	574-13	대	35.1		35.1
385	경상북도 경주시 내남면 용장리	724-5	답	94.8		94.8
386	경상북도 경주시 내남면 용장리	728-7	답	158.1		158.1
387	경상북도 경주시 내남면 용장리	728-8	답	61.3		61.3
388	경상북도 경주시 내남면 용장리	1-4	대	296.1		296.1
389	경상북도 경주시 내남면 용장리	43-2	대	44.2		44.2



연번	소재지	지번	지목	전체면적(㎡)	지정면적(㎡)	
					세계유산구역	세계유산완충구역
390	경상북도 경주시 내남면 용장리	92-12	전	77.6		77.6
391	경상북도 경주시 내남면 용장리	100-1	답	60.4		60.4
392	경상북도 경주시 내남면 용장리	104-4	답	178.3		178.3
393	경상북도 경주시 내남면 용장리	104-3	답	567.6		567.6
394	경상북도 경주시 내남면 용장리	140-5	전	64.0		64.0
395	경상북도 경주시 내남면 용장리	292-3	답	71.1		71.1
396	경상북도 경주시 내남면 용장리	294-8	답	54.5		54.5
397	경상북도 경주시 내남면 용장리	337-5	답	141.6		141.6
398	경상북도 경주시 내남면 용장리	423-4	전	483.4		483.4
399	경상북도 경주시 내남면 용장리	산14-4	임	75.3		75.3
400	경상북도 경주시 내남면 용장리	1288-374	천	451.8		451.8
401	경상북도 경주시 내남면 용장리	산12	임	174.5		174.5
402	경상북도 경주시 내남면 용장리	산39-3	임	137.2		137.2
403	경상북도 경주시 내남면 용장리	1-12	전	61.1		61.1
404	경상북도 경주시 내남면 용장리	697	답	3,281.5		3,281.5
405	경상북도 경주시 내남면 용장리	519-2	답	13.8		13.8
406	경상북도 경주시 내남면 용장리	110-4	전	448.2		448.2
407	경상북도 경주시 내남면 용장리	454-9	답	42.5		42.5
408	경상북도 경주시 내남면 용장리	197-1	답	313.3		313.3
409	경상북도 경주시 내남면 용장리	1288-202	대	341.3		341.3
410	경상북도 경주시 내남면 용장리	1288-364	대	7.3		7.3
411	경상북도 경주시 내남면 용장리	산82	임	2,040.5	2,040.5	
412	경상북도 경주시 내남면 용장리	340-3	대	631.0		631.0
413	경상북도 경주시 내남면 용장리	604-4	도	250.1		250.1
414	경상북도 경주시 내남면 용장리	685-7	도	145.4		145.4
415	경상북도 경주시 내남면 용장리	682-17	도	864.2		864.2
416	경상북도 경주시 내남면 용장리	688-4	도	345.7		345.7
417	경상북도 경주시 내남면 용장리	677-3	도	200.3		200.3
418	경상북도 경주시 내남면 용장리	339-8	대	539.7		539.7
419	경상북도 경주시 내남면 용장리	582-30	대	47.6		47.6
420	경상북도 경주시 내남면 용장리	114-4	대	846.4		846.4
421	경상북도 경주시 내남면 용장리	114-8	대	844.5		844.5
422	경상북도 경주시 내남면 용장리	114-9	대	592.7		592.7
423	경상북도 경주시 내남면 용장리	114-10	대	872.2		872.2
424	경상북도 경주시 내남면 용장리	114-12	도	600.9		600.9
425	경상북도 경주시 내남면 용장리	114-11	대	1,425.7		1,425.7
426	경상북도 경주시 내남면 용장리	570-3	답	170.7		170.7
427	경상북도 경주시 내남면 용장리	556-4	대	1.3		1.3
428	경상북도 경주시 내남면 용장리	389-4	대	363.1		363.1
429	경상북도 경주시 내남면 용장리	389	대	569.7		569.7
430	경상북도 경주시 내남면 용장리	389-3	대	364.4		364.4
431	경상북도 경주시 내남면 용장리	486-8	대	9.9		9.9
432	경상북도 경주시 내남면 용장리	453-3	전	41.1		41.1
433	경상북도 경주시 내남면 용장리	80-3	전	442.2		442.2
434	경상북도 경주시 내남면 용장리	50-1	답	1,261.6		1,261.6
435	경상북도 경주시 내남면 용장리	50-6	답	1,296.9		1,296.9
436	경상북도 경주시 내남면 용장리	산39-7	임	614.7		614.7
437	경상북도 경주시 내남면 용장리	산39-6	임	369.9		369.9
438	경상북도 경주시 내남면 용장리	530-4	답	141.9		141.9
439	경상북도 경주시 내남면 용장리	261-8	대	40.0		40.0
440	경상북도 경주시 내남면 용장리	567-20	답	85.5		85.5
441	경상북도 경주시 내남면 용장리	567-5	답	566.0		566.0
442	경상북도 경주시 내남면 용장리	567-23	답	0.8		0.8
443	경상북도 경주시 내남면 용장리	567-21	답	298.8		298.8
444	경상북도 경주시 내남면 용장리	567-11	임	433.1		433.1
445	경상북도 경주시 내남면 용장리	567-25	임	47.7		47.7
446	경상북도 경주시 내남면 용장리	567-24	임	666.9		666.9
447	경상북도 경주시 내남면 용장리	567-13	임	393.4		393.4
448	경상북도 경주시 내남면 용장리	567-14	임	11.3		11.3
449	경상북도 경주시 내남면 용장리	567-30	임	120.3		120.3
450	경상북도 경주시 내남면 용장리	567-35	임	174.4		174.4
451	경상북도 경주시 내남면 용장리	567-38	임	677.3		677.3
452	경상북도 경주시 내남면 용장리	582-6	대	479.4		479.4
453	경상북도 경주시 내남면 용장리	100-5	임	11.5		11.5
454	경상북도 경주시 내남면 용장리	501-10	대	5.6		5.6
455	경상북도 경주시 내남면 용장리	1215-4	대	104.8		104.8

연번	소재지	지번	지목	전체면적(㎡)	지정면적(㎡)	
					세계유산구역	세계유산완충구역
456	경상북도 경주시 내남면 용장리	1288-131	전	1,408.2		1,408.2
457	경상북도 경주시 내남면 용장리	400-2	대	16.2		16.2
458	경상북도 경주시 내남면 용장리	259-5	대	492.2		492.2
459	경상북도 경주시 내남면 용장리	608	답	1,963.5		1,963.5
460	경상북도 경주시 내남면 용장리	567-45	임	182.0		182.0
461	경상북도 경주시 내남면 용장리	567-51	임	349.2		349.2
462	경상북도 경주시 내남면 용장리	567-42	답	11.4		11.4
463	경상북도 경주시 내남면 용장리	79	대	1,129.3		1,129.3
464	경상북도 경주시 내남면 용장리	429-4	대	221.5		221.5
465	경상북도 경주시 내남면 용장리	484-2	대	47.5		47.5
466	경상북도 경주시 내남면 용장리	514-4	도	120.3		120.3
467	경상북도 경주시 내남면 용장리	산86-3	임	644.4		644.4
468	경상북도 경주시 내남면 용장리	406	과	585.2		585.2
469	경상북도 경주시 내남면 용장리	406-3	과	474.5		474.5
470	경상북도 경주시 내남면 용장리	570	대	940.7		940.7
471	경상북도 경주시 내남면 용장리	428-14	전	2.9		2.9
472	경상북도 경주시 내남면 용장리	429-15	창	12.4		12.4
473	경상북도 경주시 내남면 용장리	412	전	225.2		225.2
474	경상북도 경주시 내남면 용장리	426-15	대	17.0		17.0
475	경상북도 경주시 내남면 용장리	1288-14	천	5,079.0		5,079.0
476	경상북도 경주시 내남면 용장리	1288-389	천	2,354.9		2,354.9
477	경상북도 경주시 내남면 용장리	1288-388	천	1,780.4		1,780.4
478	경상북도 경주시 내남면 용장리	345-1	답	1,014.6		1,014.6
479	경상북도 경주시 내남면 용장리	351-3	전	12.0		12.0
480	경상북도 경주시 내남면 용장리	399-2	대	6.1		6.1
481	경상북도 경주시 내남면 용장리	398-2	대	5.8		5.8
482	경상북도 경주시 내남면 용장리	1292	도	8.3	8.3	
483	경상북도 경주시 내남면 용장리	416-2	대	118.0		118.0
484	경상북도 경주시 내남면 용장리	594-4	도	67.3		67.3
485	경상북도 경주시 내남면 용장리	92-8	대	47.4		47.4
486	경상북도 경주시 내남면 용장리	518-2	도	2.0		2.0
487	경상북도 경주시 내남면 용장리	593-7	전	211.1		211.1
488	경상북도 경주시 내남면 용장리	475	대	240.5		240.5
489	경상북도 경주시 내남면 용장리	730-2	대	178.2		178.2
490	경상북도 경주시 내남면 용장리	733-4	묘	34.1		34.1
491	경상북도 경주시 내남면 용장리	733-2	묘	70.8		70.8
492	경상북도 경주시 내남면 용장리	519-3	답	8.4		8.4
493	경상북도 경주시 내남면 용장리	717-6	답	192.7		192.7
494	경상북도 경주시 내남면 용장리	717-4	답	1,720.8		1,720.8
495	경상북도 경주시 내남면 용장리	718-5	답	188.6		188.6
496	경상북도 경주시 내남면 용장리	574-14	대	32.4		32.4
497	경상북도 경주시 내남면 용장리	744-2	대	353.5	353.5	
498	경상북도 경주시 내남면 용장리	582-17	대	27.7		27.7
499	경상북도 경주시 내남면 용장리	582-21	답	25.1		25.1
500	경상북도 경주시 내남면 용장리	582-10	답	204.4		204.4
501	경상북도 경주시 내남면 용장리	582-24	대	4.5		4.5
502	경상북도 경주시 내남면 용장리	590-8	전	93.4		93.4
503	경상북도 경주시 내남면 용장리	590-3	전	345.6		345.6
504	경상북도 경주시 내남면 용장리	597-9	답	33.9		33.9
505	경상북도 경주시 내남면 용장리	597-3	답	1,131.4		1,131.4
506	경상북도 경주시 내남면 용장리	574-15	도	13.1		13.1
507	경상북도 경주시 내남면 용장리	591	전	806.5		806.5
508	경상북도 경주시 내남면 용장리	590-7	전	124.3		124.3
509	경상북도 경주시 내남면 용장리	727-5	도	326.8		326.8
510	경상북도 경주시 내남면 용장리	1211-3	구	2,675.4		2,675.4
511	경상북도 경주시 내남면 용장리	186-2	답	1,318.8		1,318.8
512	경상북도 경주시 내남면 용장리	641-1	답	901.2		901.2
513	경상북도 경주시 내남면 용장리	236-4	목	2,534.2		2,534.2
514	경상북도 경주시 내남면 용장리	753-3	전	70.2		70.2
515	경상북도 경주시 내남면 용장리	574-17	대	23.8		23.8
516	경상북도 경주시 내남면 용장리	1288-354	과	261.2		261.2
517	경상북도 경주시 내남면 용장리	1288-198	천	152.0		152.0
518	경상북도 경주시 내남면 용장리	산86-2	임	85.5		85.5
519	경상북도 경주시 내남면 용장리	243	답	1,191.0		1,191.0
520	경상북도 경주시 내남면 용장리	243-3	답	11.9		11.9
521	경상북도 경주시 내남면 용장리	183-1	답	471.1		471.1

연번	소재지	지번	지목	전체면적(㎡)	지정면적(㎡)	
					세계유산구역	세계유산완충구역
522	경상북도 경주시 내남면 용장리	599-6	전	44.8		44.8
523	경상북도 경주시 내남면 용장리	602-2	전	10.4		10.4
524	경상북도 경주시 내남면 용장리	695-3	답	28.0		28.0
525	경상북도 경주시 내남면 용장리	695-1	답	2,432.3		2,432.3
526	경상북도 경주시 내남면 용장리	693-6	답	145.2		145.2
527	경상북도 경주시 내남면 용장리	693-4	답	1,805.6		1,805.6
528	경상북도 경주시 내남면 용장리	694-4	답	71.0		71.0
529	경상북도 경주시 내남면 용장리	694-3	답	1,467.3		1,467.3
530	경상북도 경주시 내남면 용장리	714-6	답	117.1		117.1
531	경상북도 경주시 내남면 용장리	714-4	답	1,558.6		1,558.6
532	경상북도 경주시 내남면 용장리	715-6	답	57.8		57.8
533	경상북도 경주시 내남면 용장리	715-4	답	759.3		759.3
534	경상북도 경주시 내남면 용장리	716-6	답	81.5		81.5
535	경상북도 경주시 내남면 용장리	716-4	답	515.7		515.7
536	경상북도 경주시 내남면 용장리	601-4	전	140.9		140.9
537	경상북도 경주시 내남면 용장리	601-1	전	1,662.1		1,662.1
538	경상북도 경주시 내남면 용장리	602	전	574.7		574.7
539	경상북도 경주시 내남면 용장리	339-3	도	359.8		359.8
540	경상북도 경주시 내남면 용장리	339-5	도	2.0		2.0
541	경상북도 경주시 내남면 용장리	713-3	답	628.2		628.2
542	경상북도 경주시 내남면 용장리	719-5	답	262.7		262.7
543	경상북도 경주시 내남면 용장리	산166	도	318.8	318.8	
544	경상북도 경주시 내남면 용장리	산52	임	56,918.6	56,918.6	
545	경상북도 경주시 내남면 용장리	1288-61	도	1,209.7		1,209.7
546	경상북도 경주시 내남면 용장리	147	도	4,398.6		4,398.6
547	경상북도 경주시 내남면 용장리	30-10	도	4,158.5		4,158.5
548	경상북도 경주시 내남면 용장리	30-14	도	361.0		361.0
549	경상북도 경주시 내남면 용장리	306-4	도	1,202.6		1,202.6
550	경상북도 경주시 내남면 용장리	303-4	도	4,157.7		4,157.7
551	경상북도 경주시 내남면 용장리	197	도	15,052.0		15,052.0
552	경상북도 경주시 내남면 용장리	312	도	10,120.4		10,120.4
553	경상북도 경주시 내남면 용장리	183-13	도	106.4		106.4
554	경상북도 경주시 내남면 용장리	239-3	도	9,025.6		9,025.6
555	경상북도 경주시 내남면 용장리	239-12	답	1,598.9		1,598.9
556	경상북도 경주시 내남면 용장리	239-2	대	661.9		661.9
557	경상북도 경주시 내남면 용장리	574-7	대	185.7		185.7
558	경상북도 경주시 내남면 용장리	514-3	도	33.6		33.6
559	경상북도 경주시 내남면 용장리	514-2	답	763.6		763.6
560	경상북도 경주시 내남면 용장리	186-4	답	1,518.0		1,518.0
561	경상북도 경주시 내남면 용장리	1288-257	과	379.5		379.5
562	경상북도 경주시 내남면 용장리	1288-1	천	3,117.0		3,117.0
563	경상북도 경주시 내남면 용장리	1288-356	천	1,851.4		1,851.4
564	경상북도 경주시 내남면 용장리	503-2	도	6.8		6.8
565	경상북도 경주시 내남면 용장리	590-1	전	498.5		498.5
566	경상북도 경주시 내남면 용장리	519-4	답	8.0		8.0
567	경상북도 경주시 내남면 용장리	381	임	164.4	164.4	
568	경상북도 경주시 내남면 용장리	1288-104	천	10,369.4		621.7
569	경상북도 경주시 내남면 용장리	산173	구	2,162.0	2,162.0	
570	경상북도 경주시 내남면 용장리	313	답	2,063.9		2,063.9
571	경상북도 경주시 내남면 용장리	174-1	답	1,928.3		1,928.3
572	경상북도 경주시 내남면 용장리	176-1	답	1,131.9		1,131.9
573	경상북도 경주시 내남면 용장리	183-4	답	2,004.9		2,004.9
574	경상북도 경주시 내남면 용장리	198-1	답	1,034.3		1,034.3
575	경상북도 경주시 내남면 용장리	183-3	답	891.0		891.0
576	경상북도 경주시 내남면 용장리	728-4	답	2,484.1		2,484.1
577	경상북도 경주시 내남면 용장리	728-11	답	342.4		342.4
578	경상북도 경주시 내남면 용장리	728-5	답	1,172.2		1,172.2
579	경상북도 경주시 내남면 용장리	753-6	전	3.4		3.4
580	경상북도 경주시 내남면 용장리	산109-8	임	1,637.8		1,637.8
581	경상북도 경주시 내남면 용장리	572-1	대	322.4		322.4
582	경상북도 경주시 내남면 용장리	572-3	대	268.5		268.5
583	경상북도 경주시 내남면 용장리	572-4	대	445.7		445.7
584	경상북도 경주시 내남면 용장리	503	대	510.2		510.2
585	경상북도 경주시 내남면 용장리	545-2	종	750.1	750.1	
586	경상북도 경주시 내남면 용장리	341-3	대	542.4		542.4
587	경상북도 경주시 내남면 용장리	409-5	대	724.6		724.6

연번	소재지	지번	지목	전체면적(㎡)	지정면적(㎡)	
					세계유산구역	세계유산완충구역
588	경상북도 경주시 내남면 용장리	294-7	대	27.6		27.6
589	경상북도 경주시 내남면 용장리	1196-1	도	4,019.4		4,019.4
590	경상북도 경주시 내남면 용장리	236-28	전	2,988.1		2,988.1
591	경상북도 경주시 내남면 용장리	산169	도	1,653.1		1,653.1
592	경상북도 경주시 내남면 용장리	558-3	도	150.3		150.3
593	경상북도 경주시 내남면 용장리	558-1	대	478.7		478.7
594	경상북도 경주시 내남면 용장리	558-2	답	5,742.3		5,742.3
595	경상북도 경주시 내남면 용장리	736-7	답	70.0		70.0
596	경상북도 경주시 내남면 용장리	284-5	답	465.8		465.8
597	경상북도 경주시 내남면 용장리	284-1	답	760.8		760.8
598	경상북도 경주시 내남면 용장리	508-2	도	105.4		105.4
599	경상북도 경주시 내남면 용장리	1288-42	전	53.3		53.3
600	경상북도 경주시 내남면 용장리	1288-320	도	296.9		296.9
601	경상북도 경주시 내남면 용장리	산6-4	임	80,246.0		80,246.0
602	경상북도 경주시 내남면 용장리	1288-44	임	204.0		204.0
603	경상북도 경주시 내남면 용장리	산6-2	임	2.2		2.2
604	경상북도 경주시 내남면 용장리	1210-1	도	2,294.5		2,294.5
605	경상북도 경주시 내남면 용장리	1-3	전	394.7		394.7
606	경상북도 경주시 내남면 용장리	1288-53	임	705.6		705.6
607	경상북도 경주시 내남면 용장리	1288-137	제	336.7		336.7
608	경상북도 경주시 내남면 용장리	1288-328	제	63.2		63.2
609	경상북도 경주시 내남면 용장리	1288-45	도	123.5		123.5
610	경상북도 경주시 내남면 용장리	1288-47	도	8.3		8.3
611	경상북도 경주시 내남면 용장리	1288-2	천	160.6		160.6
612	경상북도 경주시 내남면 용장리	1288-48	답	74.7		74.7
613	경상북도 경주시 내남면 용장리	1288-31	천	133.1		133.1
614	경상북도 경주시 내남면 용장리	1288-272	천	51.3		51.3
615	경상북도 경주시 내남면 용장리	1288-50	답	29.8		29.8
616	경상북도 경주시 내남면 용장리	1288-266	천	117.8		117.8
617	경상북도 경주시 내남면 용장리	1288-147	제	8,637.6		8,637.6
618	경상북도 경주시 내남면 용장리	1288-274	임	62.7		62.7
619	경상북도 경주시 내남면 용장리	1288-51	답	12.2		12.2
620	경상북도 경주시 내남면 용장리	산5	묘	9,384.3		9,384.3
621	경상북도 경주시 내남면 용장리	4	답	96.8		96.8
622	경상북도 경주시 내남면 용장리	5-12	전	18.0		18.0
623	경상북도 경주시 내남면 용장리	1288-267	천	152.7		152.7
624	경상북도 경주시 내남면 용장리	1288-33	천	124.6		124.6
625	경상북도 경주시 내남면 용장리	1288-319	도	274.6		274.6
626	경상북도 경주시 내남면 용장리	1288-56	임	322.0		322.0
627	경상북도 경주시 내남면 용장리	1288-330	제	16.7		16.7
628	경상북도 경주시 내남면 용장리	산1-1	임	2,408,390.8	2,408,390.8	
629	경상북도 경주시 내남면 용장리	5-13	전	156.4		156.4
630	경상북도 경주시 내남면 용장리	5-9	대	346.1		346.1
631	경상북도 경주시 내남면 용장리	1288-331	제	20.3		20.3
632	경상북도 경주시 내남면 용장리	1288-57	임	419.0		419.0
633	경상북도 경주시 내남면 용장리	5-2	대	239.1		239.1
634	경상북도 경주시 내남면 용장리	1288-58	도	263.4		263.4
635	경상북도 경주시 내남면 용장리	1288-268	답	447.0		447.0
636	경상북도 경주시 내남면 용장리	9	대	301.6		301.6
637	경상북도 경주시 내남면 용장리	6	대	159.9		159.9
638	경상북도 경주시 내남면 용장리	5-4	대	181.0		181.0
639	경상북도 경주시 내남면 용장리	7	대	250.6		250.6
640	경상북도 경주시 내남면 용장리	1288-148	천	1,341.9		1,341.9
641	경상북도 경주시 내남면 용장리	1212	천	349.7		349.7
642	경상북도 경주시 내남면 용장리	5-14	대	435.5		435.5
643	경상북도 경주시 내남면 용장리	산149	도	115.6		115.6
644	경상북도 경주시 내남면 용장리	10	대	209.7		209.7
645	경상북도 경주시 내남면 용장리	1288-60	도	75.0		75.0
646	경상북도 경주시 내남면 용장리	11	대	241.5		241.5
647	경상북도 경주시 내남면 용장리	5-3	대	316.9		316.9
648	경상북도 경주시 내남면 용장리	1288-263	임	86.2		86.2
649	경상북도 경주시 내남면 용장리	18	답	918.7		918.7
650	경상북도 경주시 내남면 용장리	1288-269	도	28.0		28.0
651	경상북도 경주시 내남면 용장리	1288-332	도	763.5		763.5
652	경상북도 경주시 내남면 용장리	16	대	319.5		319.5
653	경상북도 경주시 내남면 용장리	14	대	171.8		171.8

연번	소재지	지번	지목	전체면적(㎡)	지정면적(㎡)	
					세계유산구역	세계유산완충구역
654	경상북도 경주시 내남면 용장리	43-3	대	216.7		216.7
655	경상북도 경주시 내남면 용장리	14-4	대	244.8		244.8
656	경상북도 경주시 내남면 용장리	14-1	대	395.7		395.7
657	경상북도 경주시 내남면 용장리	14-2	대	332.8		332.8
658	경상북도 경주시 내남면 용장리	1288-264	임	29.3		29.3
659	경상북도 경주시 내남면 용장리	19	전	32.8		32.8
660	경상북도 경주시 내남면 용장리	43-1	도	124.4		124.4
661	경상북도 경주시 내남면 용장리	17	대	1,131.3		1,131.3
662	경상북도 경주시 내남면 용장리	1213-1	도	1,140.9		1,140.9
663	경상북도 경주시 내남면 용장리	15	대	115.8		115.8
664	경상북도 경주시 내남면 용장리	20	답	341.0		341.0
665	경상북도 경주시 내남면 용장리	1288-62	답	229.5		229.5
666	경상북도 경주시 내남면 용장리	1288-344	도	221.2		221.2
667	경상북도 경주시 내남면 용장리	43-4	도	4.3		4.3
668	경상북도 경주시 내남면 용장리	40-6	도	218.4		218.4
669	경상북도 경주시 내남면 용장리	42	임	96.4		96.4
670	경상북도 경주시 내남면 용장리	14-3	대	469.5		469.5
671	경상북도 경주시 내남면 용장리	40-2	대	334.5		334.5
672	경상북도 경주시 내남면 용장리	1288-63	구	48.2		48.2
673	경상북도 경주시 내남면 용장리	1288-323	도	23.9		23.9
674	경상북도 경주시 내남면 용장리	산4	임	6,135.4	6,135.4	
675	경상북도 경주시 내남면 용장리	41	대	148.0		148.0
676	경상북도 경주시 내남면 용장리	34	답	2,694.0		2,694.0
677	경상북도 경주시 내남면 용장리	33-2	구	82.9		82.9
678	경상북도 경주시 내남면 용장리	33-1	답	708.2		708.2
679	경상북도 경주시 내남면 용장리	40-4	대	389.0		389.0
680	경상북도 경주시 내남면 용장리	산6-3	임	26,928.5		26,928.5
681	경상북도 경주시 내남면 용장리	산150	구	3,669.0		3,669.0
682	경상북도 경주시 내남면 용장리	산19-1	임	121,897.5	121,897.5	
683	경상북도 경주시 내남면 용장리	1288-4	도	1,301.3		1,301.3
684	경상북도 경주시 내남면 용장리	1288-64	답	153.7		153.7
685	경상북도 경주시 내남면 용장리	40-5	답	2,426.7		2,426.7
686	경상북도 경주시 내남면 용장리	64-4	답	35.1		35.1
687	경상북도 경주시 내남면 용장리	44-3	도	194.9		194.9
688	경상북도 경주시 내남면 용장리	21	답	244.1		244.1
689	경상북도 경주시 내남면 용장리	산3	임	33,973.5	33,973.5	
690	경상북도 경주시 내남면 용장리	44-5	전	415.7		415.7
691	경상북도 경주시 내남면 용장리	36	답	2,261.4		2,261.4
692	경상북도 경주시 내남면 용장리	45-1	도	26.5		26.5
693	경상북도 경주시 내남면 용장리	45-3	도	59.5		59.5
694	경상북도 경주시 내남면 용장리	47	답	1,073.3		1,073.3
695	경상북도 경주시 내남면 용장리	1288-325	임	346.8		346.8
696	경상북도 경주시 내남면 용장리	21-1	답	4.0		4.0
697	경상북도 경주시 내남면 용장리	22-3	도	266.8		266.8
698	경상북도 경주시 내남면 용장리	46-3	도	206.6		206.6
699	경상북도 경주시 내남면 용장리	22-1	구	123.2		123.2
700	경상북도 경주시 내남면 용장리	1288-69	임	183.1		183.1
701	경상북도 경주시 내남면 용장리	46-1	도	43.0		43.0
702	경상북도 경주시 내남면 용장리	산17-1	도	383.8		383.8
703	경상북도 경주시 내남면 용장리	산15-1	임	1,233.1		1,233.1
704	경상북도 경주시 내남면 용장리	23	도	117.5		117.5
705	경상북도 경주시 내남면 용장리	50-2	도	828.7		828.7
706	경상북도 경주시 내남면 용장리	산16	임	2,023.6		2,023.6
707	경상북도 경주시 내남면 용장리	50-4	도	1,154.3		1,154.3
708	경상북도 경주시 내남면 용장리	1288-326	임	56.9		56.9
709	경상북도 경주시 내남면 용장리	48-3	답	280.9		280.9
710	경상북도 경주시 내남면 용장리	48-5	답	890.8		890.8
711	경상북도 경주시 내남면 용장리	49	답	1,548.3		1,548.3
712	경상북도 경주시 내남면 용장리	산19-2	임	520.3	520.3	
713	경상북도 경주시 내남면 용장리	25-3	제	242.2		242.2
714	경상북도 경주시 내남면 용장리	1-1	도	327.0		327.0
715	경상북도 경주시 내남면 용장리	53	전	1,436.1		1,436.1
716	경상북도 경주시 내남면 용장리	산18	임	1,904.3		1,904.3
717	경상북도 경주시 내남면 용장리	51-1	전	554.2		554.2
718	경상북도 경주시 내남면 용장리	29	제	741.8		741.8
719	경상북도 경주시 내남면 용장리	54	전	1,146.0		1,146.0

연번	소재지	지번	지목	전체면적(㎡)	지정면적(㎡)	
					세계유산구역	세계유산완충구역
720	경상북도 경주시 내남면 용장리	55	전	948.8		948.8
721	경상북도 경주시 내남면 용장리	1286-1	구	1,681.4		1,681.4
722	경상북도 경주시 내남면 용장리	151-1	도	310.2		310.2
723	경상북도 경주시 내남면 용장리	151-3	도	540.4		540.4
724	경상북도 경주시 내남면 용장리	56	전	2,140.3		2,140.3
725	경상북도 경주시 내남면 용장리	1287-1	도	1,764.5		1,764.5
726	경상북도 경주시 내남면 용장리	178-1	제	582.1		582.1
727	경상북도 경주시 내남면 용장리	산20	임	625.0	625.0	
728	경상북도 경주시 내남면 용장리	30-8	제	24.7		24.7
729	경상북도 경주시 내남면 용장리	30-2	구	21.2		21.2
730	경상북도 경주시 내남면 용장리	28-5	구	174.0		174.0
731	경상북도 경주시 내남면 용장리	30-9	제	20.9		20.9
732	경상북도 경주시 내남면 용장리	30-1	구	72.0		72.0
733	경상북도 경주시 내남면 용장리	28-6	답	6.6		6.6
734	경상북도 경주시 내남면 용장리	162-1	답	1,483.9		1,483.9
735	경상북도 경주시 내남면 용장리	180-1	제	612.5		612.5
736	경상북도 경주시 내남면 용장리	64-2	도	74.2		74.2
737	경상북도 경주시 내남면 용장리	64-3	도	95.5		95.5
738	경상북도 경주시 내남면 용장리	166	답	1,384.8		1,384.8
739	경상북도 경주시 내남면 용장리	164	답	3,053.6		3,053.6
740	경상북도 경주시 내남면 용장리	63	답	1,038.1		1,038.1
741	경상북도 경주시 내남면 용장리	178-4	제	112.7		112.7
742	경상북도 경주시 내남면 용장리	산23	임	11,948.0	11,948.0	
743	경상북도 경주시 내남면 용장리	62	답	425.1		425.1
744	경상북도 경주시 내남면 용장리	57	대	500.4		500.4
745	경상북도 경주시 내남면 용장리	154-1	답	2,090.4		2,090.4
746	경상북도 경주시 내남면 용장리	152-2	답	929.1		929.1
747	경상북도 경주시 내남면 용장리	산151	구	1,681.9	1,681.9	
748	경상북도 경주시 내남면 용장리	162-2	답	987.5		987.5
749	경상북도 경주시 내남면 용장리	65-5	도	42.2		42.2
750	경상북도 경주시 내남면 용장리	65-2	도	33.6		33.6
751	경상북도 경주시 내남면 용장리	58	전	703.7		703.7
752	경상북도 경주시 내남면 용장리	182-1	제	635.9		635.9
753	경상북도 경주시 내남면 용장리	181-1	답	704.7		704.7
754	경상북도 경주시 내남면 용장리	181-3	제	285.8		285.8
755	경상북도 경주시 내남면 용장리	181-2	제	664.1		664.1
756	경상북도 경주시 내남면 용장리	150-3	도	725.0		725.0
757	경상북도 경주시 내남면 용장리	150-1	도	206.9		206.9
758	경상북도 경주시 내남면 용장리	179	답	2,280.3		2,280.3
759	경상북도 경주시 내남면 용장리	168	답	2,016.8		2,016.8
760	경상북도 경주시 내남면 용장리	65-6	도	8.5		8.5
761	경상북도 경주시 내남면 용장리	160-1	답	1,598.1		1,598.1
762	경상북도 경주시 내남면 용장리	60	전	387.5		387.5
763	경상북도 경주시 내남면 용장리	66-1	묘	54.1		54.1
764	경상북도 경주시 내남면 용장리	66-2	도	17.4		17.4
765	경상북도 경주시 내남면 용장리	65-7	도	19.1		19.1
766	경상북도 경주시 내남면 용장리	65-3	도	4.4		4.4
767	경상북도 경주시 내남면 용장리	30-7	답	1,797.5		1,797.5
768	경상북도 경주시 내남면 용장리	72-2	전	1,192.6		1,192.6
769	경상북도 경주시 내남면 용장리	71	전	1,660.2		1,660.2
770	경상북도 경주시 내남면 용장리	167	답	2,456.6		2,456.6
771	경상북도 경주시 내남면 용장리	152-3	답	1,518.8		1,518.8
772	경상북도 경주시 내남면 용장리	67	과	3,464.6		3,464.6
773	경상북도 경주시 내남면 용장리	산22	임	3,882.7		3,882.7
774	경상북도 경주시 내남면 용장리	72-1	전	904.2		904.2
775	경상북도 경주시 내남면 용장리	67-1	도	147.4		147.4
776	경상북도 경주시 내남면 용장리	183-2	제	2,213.9		2,213.9
777	경상북도 경주시 내남면 용장리	169	답	2,329.1		2,329.1
778	경상북도 경주시 내남면 용장리	161	답	1,777.6		1,777.6
779	경상북도 경주시 내남면 용장리	30-13	답	280.7		280.7
780	경상북도 경주시 내남면 용장리	159	답	1,954.5		1,954.5
781	경상북도 경주시 내남면 용장리	70	전	438.3		438.3
782	경상북도 경주시 내남면 용장리	1288-327	도	75.6		75.6
783	경상북도 경주시 내남면 용장리	170	임	512.8		512.8
784	경상북도 경주시 내남면 용장리	179-1	도	147.8		147.8
785	경상북도 경주시 내남면 용장리	154-2	답	2,351.8		2,351.8

연번	소재지	지번	지목	전체면적(㎡)	지정면적(㎡)	
					세계유산구역	세계유산완충구역
786	경상북도 경주시 내남면 용장리	177-2	답	922.3		922.3
787	경상북도 경주시 내남면 용장리	148-1	도	115.7		115.7
788	경상북도 경주시 내남면 용장리	148-4	도	780.5		780.5
789	경상북도 경주시 내남면 용장리	68-1	대	575.7		575.7
790	경상북도 경주시 내남면 용장리	산19-3	임	55,030.1	55,030.1	
791	경상북도 경주시 내남면 용장리	68-7	도	53.4		53.4
792	경상북도 경주시 내남면 용장리	68-5	도	12.3		12.3
793	경상북도 경주시 내남면 용장리	68-2	도	55.9		55.9
794	경상북도 경주시 내남면 용장리	160-2	답	2,115.7		2,115.7
795	경상북도 경주시 내남면 용장리	74	전	1,418.1		1,418.1
796	경상북도 경주시 내남면 용장리	172-1	답	2,265.6		2,265.6
797	경상북도 경주시 내남면 용장리	183-5	답	2,158.9		2,158.9
798	경상북도 경주시 내남면 용장리	177-1	답	126.8		126.8
799	경상북도 경주시 내남면 용장리	155-1	답	332.3		332.3
800	경상북도 경주시 내남면 용장리	1288-70	구	73.8		73.8
801	경상북도 경주시 내남면 용장리	1288-259	구	151.7		151.7
802	경상북도 경주시 내남면 용장리	69-3	대	646.2		646.2
803	경상북도 경주시 내남면 용장리	69-1	전	1,735.5		1,735.5
804	경상북도 경주시 내남면 용장리	69-5	도	11.3		11.3
805	경상북도 경주시 내남면 용장리	69-2	도	280.9		280.9
806	경상북도 경주시 내남면 용장리	69-4	도	213.2		213.2
807	경상북도 경주시 내남면 용장리	146	답	978.6		978.6
808	경상북도 경주시 내남면 용장리	147-1	도	88.4		88.4
809	경상북도 경주시 내남면 용장리	186-3	제	926.3		926.3
810	경상북도 경주시 내남면 용장리	155-2	답	1,663.9		1,663.9
811	경상북도 경주시 내남면 용장리	172-2	답	812.8		812.8
812	경상북도 경주시 내남면 용장리	1288-71	전	351.0		351.0
813	경상북도 경주시 내남면 용장리	1288-80	도	107.5		107.5
814	경상북도 경주시 내남면 용장리	1288-81	답	289.5		289.5
815	경상북도 경주시 내남면 용장리	산2	임	79,718.1	79,718.1	
816	경상북도 경주시 내남면 용장리	산43	임	33,013.2	33,013.2	
817	경상북도 경주시 내남면 용장리	171	답	193.6		193.6
818	경상북도 경주시 내남면 용장리	산152	구	85.2		85.2
819	경상북도 경주시 내남면 용장리	158-1	답	2,715.6		2,715.6
820	경상북도 경주시 내남면 용장리	산44	임	13,626.4	13,626.4	
821	경상북도 경주시 내남면 용장리	1288-140	제	315.8		315.8
822	경상북도 경주시 내남면 용장리	189-2	제	794.4		794.4
823	경상북도 경주시 내남면 용장리	187-1	제	79.7		79.7
824	경상북도 경주시 내남면 용장리	187	답	1,051.0		1,051.0
825	경상북도 경주시 내남면 용장리	156	답	1,053.3		1,053.3
826	경상북도 경주시 내남면 용장리	산153	구	88.7		88.7
827	경상북도 경주시 내남면 용장리	1288-260	전	119.9		119.9
828	경상북도 경주시 내남면 용장리	산19-6	임	5,366.8		5,366.8
829	경상북도 경주시 내남면 용장리	1288-75	답	445.4		445.4
830	경상북도 경주시 내남면 용장리	190	제	480.2		480.2
831	경상북도 경주시 내남면 용장리	155-3	천	119.3		119.3
832	경상북도 경주시 내남면 용장리	77-2	도	22.4		22.4
833	경상북도 경주시 내남면 용장리	189-4	답	667.4		667.4
834	경상북도 경주시 내남면 용장리	1214-4	도	908.7		908.7
835	경상북도 경주시 내남면 용장리	158-2	임	318.4		318.4
836	경상북도 경주시 내남면 용장리	145-1	도	312.3		312.3
837	경상북도 경주시 내남면 용장리	145-3	도	1,127.4		1,127.4
838	경상북도 경주시 내남면 용장리	1288-76	전	1,089.5		1,089.5
839	경상북도 경주시 내남면 용장리	189-1	답	2,171.4		2,171.4
840	경상북도 경주시 내남면 용장리	78-1	대	2,592.8		2,592.8
841	경상북도 경주시 내남면 용장리	1288-83	답	64.5		64.5
842	경상북도 경주시 내남면 용장리	1288-82	답	752.9		752.9
843	경상북도 경주시 내남면 용장리	1288-87	제	699.6		699.6
844	경상북도 경주시 내남면 용장리	1288-261	구	178.9		178.9
845	경상북도 경주시 내남면 용장리	산45	임	1,031.7	1,031.7	
846	경상북도 경주시 내남면 용장리	1288-77	임	100.5		100.5
847	경상북도 경주시 내남면 용장리	산30-1	임	1,463.7		1,463.7
848	경상북도 경주시 내남면 용장리	157	답	167.0		167.0
849	경상북도 경주시 내남면 용장리	189-5	제	171.2		171.2
850	경상북도 경주시 내남면 용장리	1288-262	구	93.8		93.8
851	경상북도 경주시 내남면 용장리	산30-4	임	1,608.3		1,608.3

연번	소재지	지번	지목	전체면적(㎡)	지정면적(㎡)	
					세계유산구역	세계유산완충구역
852	경상북도 경주시 내남면 용장리	189-3	답	2,279.8		2,279.8
853	경상북도 경주시 내남면 용장리	산30-2	임	8,095.5		8,095.5
854	경상북도 경주시 내남면 용장리	산19-5	묘	335.0		335.0
855	경상북도 경주시 내남면 용장리	186-8	도	1,547.9		1,547.9
856	경상북도 경주시 내남면 용장리	1288-84	도	70.5		70.5
857	경상북도 경주시 내남면 용장리	1288-142	제	578.3		578.3
858	경상북도 경주시 내남면 용장리	산26-1	도	51.2		51.2
859	경상북도 경주시 내남면 용장리	1288-89	제	332.3		332.3
860	경상북도 경주시 내남면 용장리	산25	임	793.4		793.4
861	경상북도 경주시 내남면 용장리	191-3	답	221.6		221.6
862	경상북도 경주시 내남면 용장리	173	답	687.9		687.9
863	경상북도 경주시 내남면 용장리	산29-1	임	2,149.0		2,149.0
864	경상북도 경주시 내남면 용장리	191-1	답	1,730.0		1,730.0
865	경상북도 경주시 내남면 용장리	81-3	도	70.5		70.5
866	경상북도 경주시 내남면 용장리	144-1	도	420.2		420.2
867	경상북도 경주시 내남면 용장리	1288-85	구	59.2		59.2
868	경상북도 경주시 내남면 용장리	1288-143	답	47.2		47.2
869	경상북도 경주시 내남면 용장리	1288-92	제	788.9		788.9
870	경상북도 경주시 내남면 용장리	192-1	답	2,580.3		2,580.3
871	경상북도 경주시 내남면 용장리	192-2	답	115.0		115.0
872	경상북도 경주시 내남면 용장리	196-4	답	1,184.9		1,184.9
873	경상북도 경주시 내남면 용장리	191-2	답	49.3		49.3
874	경상북도 경주시 내남면 용장리	196-2	답	829.2		829.2
875	경상북도 경주시 내남면 용장리	1288-144	제	73.3		73.3
876	경상북도 경주시 내남면 용장리	1288-91	답	235.0		235.0
877	경상북도 경주시 내남면 용장리	194	답	881.7		881.7
878	경상북도 경주시 내남면 용장리	196-3	전	445.4		445.4
879	경상북도 경주시 내남면 용장리	143-4	임	670.4		670.4
880	경상북도 경주시 내남면 용장리	산161	구	3,107.9	3,107.9	
881	경상북도 경주시 내남면 용장리	산42-1	임	81,815.8	81,815.8	
882	경상북도 경주시 내남면 용장리	193-2	답	1,793.6		1,793.6
883	경상북도 경주시 내남면 용장리	143-5	도	194.8		194.8
884	경상북도 경주시 내남면 용장리	193-1	답	3,124.7		3,124.7
885	경상북도 경주시 내남면 용장리	1288-145	답	101.6		101.6
886	경상북도 경주시 내남면 용장리	80-1	도	2.9		2.9
887	경상북도 경주시 내남면 용장리	210	답	4,795.8		4,795.8
888	경상북도 경주시 내남면 용장리	산30-3	임	623.2		623.2
889	경상북도 경주시 내남면 용장리	137-14	전	1,608.3		1,608.3
890	경상북도 경주시 내남면 용장리	82	대	181.1		181.1
891	경상북도 경주시 내남면 용장리	143-3	도	56.5		56.5
892	경상북도 경주시 내남면 용장리	198-3	도	53.2		53.2
893	경상북도 경주시 내남면 용장리	200	답	1,827.7		1,827.7
894	경상북도 경주시 내남면 용장리	137-1	대	378.7		378.7
895	경상북도 경주시 내남면 용장리	1217-1	구	6,603.9		6,603.9
896	경상북도 경주시 내남면 용장리	137-6	대	251.7		251.7
897	경상북도 경주시 내남면 용장리	137-5	대	475.7		475.7
898	경상북도 경주시 내남면 용장리	137-2	대	410.9		410.9
899	경상북도 경주시 내남면 용장리	209-1	답	2,045.6		2,045.6
900	경상북도 경주시 내남면 용장리	142-3	도	131.6		131.6
901	경상북도 경주시 내남면 용장리	137-4	대	400.3		400.3
902	경상북도 경주시 내남면 용장리	201-2	답	1,302.0		1,302.0
903	경상북도 경주시 내남면 용장리	140-4	도	13.2		13.2
904	경상북도 경주시 내남면 용장리	206-1	답	2,480.2		2,480.2
905	경상북도 경주시 내남면 용장리	137-3	대	348.8		348.8
906	경상북도 경주시 내남면 용장리	140-1	도	61.5		61.5
907	경상북도 경주시 내남면 용장리	137	대	581.1		581.1
908	경상북도 경주시 내남면 용장리	1288-125	제	2,898.9		2,898.9
909	경상북도 경주시 내남면 용장리	141-2	도	148.7		148.7
910	경상북도 경주시 내남면 용장리	137-10	대	428.4		428.4
911	경상북도 경주시 내남면 용장리	141-1	도	42.2		42.2
912	경상북도 경주시 내남면 용장리	138	대	406.1		406.1
913	경상북도 경주시 내남면 용장리	84	답	774.0	774.0	
914	경상북도 경주시 내남면 용장리	137-11	대	362.7		362.7
915	경상북도 경주시 내남면 용장리	85	답	468.2		468.2
916	경상북도 경주시 내남면 용장리	211	임	907.8		907.8
917	경상북도 경주시 내남면 용장리	1189	구	1,568.9		1,568.9



연번	소재지	지번	지목	전체면적(㎡)	지정면적(㎡)	
					세계유산구역	세계유산완충구역
918	경상북도 경주시 내남면 용장리	201-1	천	1,366.2		1,366.2
919	경상북도 경주시 내남면 용장리	207-1	답	1,128.7		1,128.7
920	경상북도 경주시 내남면 용장리	137-8	대	73.4		73.4
921	경상북도 경주시 내남면 용장리	208	답	2,575.8		2,575.8
922	경상북도 경주시 내남면 용장리	137-18	도	10.9		10.9
923	경상북도 경주시 내남면 용장리	137-12	대	346.1		346.1
924	경상북도 경주시 내남면 용장리	102-2	도	36.8		36.8
925	경상북도 경주시 내남면 용장리	134-3	대	618.8		618.8
926	경상북도 경주시 내남면 용장리	1288-158	천	414.4		414.4
927	경상북도 경주시 내남면 용장리	124-2	대	361.6		361.6
928	경상북도 경주시 내남면 용장리	134-2	대	342.7		342.7
929	경상북도 경주시 내남면 용장리	209-3	답	2,714.9		2,714.9
930	경상북도 경주시 내남면 용장리	1242	도	1,221.0		1,221.0
931	경상북도 경주시 내남면 용장리	104-2	도	556.1		556.1
932	경상북도 경주시 내남면 용장리	103-1	도	209.6		209.6
933	경상북도 경주시 내남면 용장리	135	답	1,485.3		1,485.3
934	경상북도 경주시 내남면 용장리	201-3	답	3,227.7		3,227.7
935	경상북도 경주시 내남면 용장리	124-10	답	558.5		558.5
936	경상북도 경주시 내남면 용장리	124-5	대	643.3		643.3
937	경상북도 경주시 내남면 용장리	124-6	대	1,162.8		1,162.8
938	경상북도 경주시 내남면 용장리	산42-2	임	8,178.7	8,178.7	
939	경상북도 경주시 내남면 용장리	207-2	답	2,113.2		2,113.2
940	경상북도 경주시 내남면 용장리	132	대	537.6		537.6
941	경상북도 경주시 내남면 용장리	125	대	336.1		336.1
942	경상북도 경주시 내남면 용장리	1288-159	천	161.4		161.4
943	경상북도 경주시 내남면 용장리	212-1	답	1,629.7		1,629.7
944	경상북도 경주시 내남면 용장리	322-1	임	782.5		782.5
945	경상북도 경주시 내남면 용장리	323-1	천	462.0		462.0
946	경상북도 경주시 내남면 용장리	124-9	도	20.8		20.8
947	경상북도 경주시 내남면 용장리	92-11	도	735.9		735.9
948	경상북도 경주시 내남면 용장리	202-2	구	24.2		24.2
949	경상북도 경주시 내남면 용장리	131	대	591.0		591.0
950	경상북도 경주시 내남면 용장리	97	천	380.0		380.0
951	경상북도 경주시 내남면 용장리	124-11	도	24.7		24.7
952	경상북도 경주시 내남면 용장리	122	답	1,027.6		1,027.6
953	경상북도 경주시 내남면 용장리	206-2	답	1,812.7		1,812.7
954	경상북도 경주시 내남면 용장리	1288-160	천	501.4		501.4
955	경상북도 경주시 내남면 용장리	213-2	답	4,469.7		4,469.7
956	경상북도 경주시 내남면 용장리	107-2	도	133.9		133.9
957	경상북도 경주시 내남면 용장리	96	천	582.3		582.3
958	경상북도 경주시 내남면 용장리	322-2	답	1,729.9		1,729.9
959	경상북도 경주시 내남면 용장리	87	천	780.0		780.0
960	경상북도 경주시 내남면 용장리	105	천	34.8		34.8
961	경상북도 경주시 내남면 용장리	123	천	119.6		119.6
962	경상북도 경주시 내남면 용장리	산41	임	10,052.4	10,052.4	
963	경상북도 경주시 내남면 용장리	106-2	대	277.6		277.6
964	경상북도 경주시 내남면 용장리	129	대	382.2		382.2
965	경상북도 경주시 내남면 용장리	108-1	도	118.5		118.5
966	경상북도 경주시 내남면 용장리	108-2	도	168.8		168.8
967	경상북도 경주시 내남면 용장리	323-2	천	249.0		249.0
968	경상북도 경주시 내남면 용장리	324-2	답	901.3		901.3
969	경상북도 경주시 내남면 용장리	209-2	답	2,871.0		2,871.0
970	경상북도 경주시 내남면 용장리	116-1	답	3,738.4		3,738.4
971	경상북도 경주시 내남면 용장리	88	천	823.0		823.0
972	경상북도 경주시 내남면 용장리	205	답	2,022.0		2,022.0
973	경상북도 경주시 내남면 용장리	95	천	1,947.4		1,947.4
974	경상북도 경주시 내남면 용장리	322-3	답	3,075.3		3,075.3
975	경상북도 경주시 내남면 용장리	119	천	266.8		266.8
976	경상북도 경주시 내남면 용장리	310-1	구	80.5		80.5
977	경상북도 경주시 내남면 용장리	203-1	천	1,252.3		1,252.3
978	경상북도 경주시 내남면 용장리	212-2	답	400.9		400.9
979	경상북도 경주시 내남면 용장리	109-3	답	107.6		107.6
980	경상북도 경주시 내남면 용장리	214	답	2,001.1		2,001.1
981	경상북도 경주시 내남면 용장리	109-1	도	176.1		176.1
982	경상북도 경주시 내남면 용장리	217	답	2,719.0		2,719.0
983	경상북도 경주시 내남면 용장리	203-7	답	2,037.0		2,037.0

연번	소재지	지번	지목	전체면적(㎡)	지정면적(㎡)	
					세계유산구역	세계유산완충구역
984	경상북도 경주시 내남면 용장리	산156	도	198.5		198.5
985	경상북도 경주시 내남면 용장리	329-2	대	675.1		675.1
986	경상북도 경주시 내남면 용장리	324-4	전	317.0		317.0
987	경상북도 경주시 내남면 용장리	94-2	전	504.3		504.3
988	경상북도 경주시 내남면 용장리	315-1	도	84.9		84.9
989	경상북도 경주시 내남면 용장리	94-1	전	1,030.1		1,030.1
990	경상북도 경주시 내남면 용장리	204	답	2,379.7		2,379.7
991	경상북도 경주시 내남면 용장리	89	전	1,001.8		1,001.8
992	경상북도 경주시 내남면 용장리	117	전	227.2		227.2
993	경상북도 경주시 내남면 용장리	113-3	전	332.9		332.9
994	경상북도 경주시 내남면 용장리	113-6	도	133.7		133.7
995	경상북도 경주시 내남면 용장리	113-2	도	811.8		811.8
996	경상북도 경주시 내남면 용장리	110-3	도	202.6		202.6
997	경상북도 경주시 내남면 용장리	324	답	684.8		684.8
998	경상북도 경주시 내남면 용장리	90	도	228.5	228.5	
999	경상북도 경주시 내남면 용장리	213-1	답	1,552.8		1,552.8
1000	경상북도 경주시 내남면 용장리	118-1	대	513.4		513.4
1001	경상북도 경주시 내남면 용장리	329-3	전	484.0		484.0
1002	경상북도 경주시 내남면 용장리	365	답	156.6	156.6	
1003	경상북도 경주시 내남면 용장리	113-5	도	436.7		436.7
1004	경상북도 경주시 내남면 용장리	367	답	766.1	766.1	
1005	경상북도 경주시 내남면 용장리	92-5	전	969.3		969.3
1006	경상북도 경주시 내남면 용장리	92-4	전	584.3		584.3
1007	경상북도 경주시 내남면 용장리	1288-127	제	231.9		231.9
1008	경상북도 경주시 내남면 용장리	364	답	301.4	301.4	
1009	경상북도 경주시 내남면 용장리	324-3	답	70.0		70.0
1010	경상북도 경주시 내남면 용장리	329-1	전	7,247.8		7,247.8
1011	경상북도 경주시 내남면 용장리	368	답	379.3	379.3	
1012	경상북도 경주시 내남면 용장리	1190	도	1,051.3	1,051.3	
1013	경상북도 경주시 내남면 용장리	369	전	299.1	299.1	
1014	경상북도 경주시 내남면 용장리	1288-39	전	802.4		802.4
1015	경상북도 경주시 내남면 용장리	92-6	전	816.1		816.1
1016	경상북도 경주시 내남면 용장리	329-5	대	163.1		163.1
1017	경상북도 경주시 내남면 용장리	203-2	답	3,277.3		3,277.3
1018	경상북도 경주시 내남면 용장리	371	답	538.1	538.1	
1019	경상북도 경주시 내남면 용장리	363	전	414.9	414.9	
1020	경상북도 경주시 내남면 용장리	91	전	65.0	65.0	
1021	경상북도 경주시 내남면 용장리	216	답	3,497.3		3,497.3
1022	경상북도 경주시 내남면 용장리	1288-38	제	706.6		706.6
1023	경상북도 경주시 내남면 용장리	112	답	199.7		199.7
1024	경상북도 경주시 내남면 용장리	111	답	85.5		85.5
1025	경상북도 경주시 내남면 용장리	372	답	188.5	188.5	
1026	경상북도 경주시 내남면 용장리	1288-133	답	737.7		737.7
1027	경상북도 경주시 내남면 용장리	319	답	1,808.3		1,808.3
1028	경상북도 경주시 내남면 용장리	203-3	답	3,624.4		3,624.4
1029	경상북도 경주시 내남면 용장리	325	답	1,487.8		1,487.8
1030	경상북도 경주시 내남면 용장리	1216	도	571.2		571.2
1031	경상북도 경주시 내남면 용장리	370-1	전	533.5	533.5	
1032	경상북도 경주시 내남면 용장리	326-2	답	1,648.2		1,648.2
1033	경상북도 경주시 내남면 용장리	373	답	294.2	294.2	
1034	경상북도 경주시 내남면 용장리	374-1	답	1,550.9	1,550.9	
1035	경상북도 경주시 내남면 용장리	203-5	구	79.4		79.4
1036	경상북도 경주시 내남면 용장리	213-3	답	4,397.1		4,397.1
1037	경상북도 경주시 내남면 용장리	225-1	구	82.9		82.9
1038	경상북도 경주시 내남면 용장리	225-2	답	1,714.5		1,714.5
1039	경상북도 경주시 내남면 용장리	370-2	전	183.0	183.0	
1040	경상북도 경주시 내남면 용장리	1288-37	전	667.1		667.1
1041	경상북도 경주시 내남면 용장리	308	답	1,736.9		1,736.9
1042	경상북도 경주시 내남면 용장리	1288-40	답	976.5		976.5
1043	경상북도 경주시 내남면 용장리	362	전	662.5	662.5	
1044	경상북도 경주시 내남면 용장리	326-1	답	1,529.5		1,529.5
1045	경상북도 경주시 내남면 용장리	320	답	813.6		813.6
1046	경상북도 경주시 내남면 용장리	1288-41	답	2,526.7		2,526.7
1047	경상북도 경주시 내남면 용장리	1288-129	천	7,537.1		7,537.1
1048	경상북도 경주시 내남면 용장리	1288-134	제	11.8		11.8
1049	경상북도 경주시 내남면 용장리	329	답	3,433.1		3,433.1

연번	소재지	지번	지목	전체면적(㎡)	지정면적(㎡)	
					세계유산구역	세계유산완충구역
1050	경상북도 경주시 내남면 용장리	374-2	전	651.9	651.9	
1051	경상북도 경주시 내남면 용장리	317-4	도	469.8		469.8
1052	경상북도 경주시 내남면 용장리	1288-231	목	315.1		315.1
1053	경상북도 경주시 내남면 용장리	0-8	가	226.2		226.2
1054	경상북도 경주시 내남면 용장리	309-2	답	1,051.8		1,051.8
1055	경상북도 경주시 내남면 용장리	361	답	271.6	271.6	
1056	경상북도 경주시 내남면 용장리	356-1	답	1,095.3		1,095.3
1057	경상북도 경주시 내남면 용장리	360	답	66.5	66.5	
1058	경상북도 경주시 내남면 용장리	359	전	2,192.5	2,192.5	
1059	경상북도 경주시 내남면 용장리	225-3	구	97.7		97.7
1060	경상북도 경주시 내남면 용장리	327	답	2,078.3		2,078.3
1061	경상북도 경주시 내남면 용장리	217-1	답	1,111.8		1,111.8
1062	경상북도 경주시 내남면 용장리	302	답	3,006.2		3,006.2
1063	경상북도 경주시 내남면 용장리	377	전	1,294.1	1,294.1	
1064	경상북도 경주시 내남면 용장리	224-1	답	1,575.8		1,575.8
1065	경상북도 경주시 내남면 용장리	357	답	98.3	98.3	
1066	경상북도 경주시 내남면 용장리	376	전	814.7	814.7	
1067	경상북도 경주시 내남면 용장리	300	답	3,580.0		3,580.0
1068	경상북도 경주시 내남면 용장리	218	전	1,536.8		1,536.8
1069	경상북도 경주시 내남면 용장리	349	전	2,579.8		2,579.8
1070	경상북도 경주시 내남면 용장리	224-2	답	3,253.4		3,253.4
1071	경상북도 경주시 내남면 용장리	336-4	도	566.5		566.5
1072	경상북도 경주시 내남면 용장리	336-2	도	970.8		970.8
1073	경상북도 경주시 내남면 용장리	353	전	2,368.7		2,368.7
1074	경상북도 경주시 내남면 용장리	1296	도	520.3		520.3
1075	경상북도 경주시 내남면 용장리	219-1	답	816.5		816.5
1076	경상북도 경주시 내남면 용장리	307-1	답	791.6		791.6
1077	경상북도 경주시 내남면 용장리	222	답	1,175.0		1,175.0
1078	경상북도 경주시 내남면 용장리	224-5	답	575.8		575.8
1079	경상북도 경주시 내남면 용장리	224-3	답	166.2		166.2
1080	경상북도 경주시 내남면 용장리	220-4	전	5,265.4		5,265.4
1081	경상북도 경주시 내남면 용장리	354	답	858.7		858.7
1082	경상북도 경주시 내남면 용장리	223-1	답	2,650.8		2,650.8
1083	경상북도 경주시 내남면 용장리	352	전	2,681.7	2,681.7	
1084	경상북도 경주시 내남면 용장리	299	답	1,655.8		1,655.8
1085	경상북도 경주시 내남면 용장리	221	답	1,514.7		1,514.7
1086	경상북도 경주시 내남면 용장리	375	전	134.5	134.5	
1087	경상북도 경주시 내남면 용장리	산46-2	임	973.9	973.9	
1088	경상북도 경주시 내남면 용장리	347	답	1,598.5		1,598.5
1089	경상북도 경주시 내남면 용장리	330	답	3,470.9		3,470.9
1090	경상북도 경주시 내남면 용장리	산47	임	19,156.4	19,156.4	
1091	경상북도 경주시 내남면 용장리	383	전	3,020.9		3,020.9
1092	경상북도 경주시 내남면 용장리	220-3	전	133.3		133.3
1093	경상북도 경주시 내남면 용장리	220-2	구	84.1		84.1
1094	경상북도 경주시 내남면 용장리	220-1	답	348.4		348.4
1095	경상북도 경주시 내남면 용장리	378	전	371.9	371.9	
1096	경상북도 경주시 내남면 용장리	350-1	전	527.0		527.0
1097	경상북도 경주시 내남면 용장리	301	답	1,853.1		1,853.1
1098	경상북도 경주시 내남면 용장리	304-2	답	2,331.3		2,331.3
1099	경상북도 경주시 내남면 용장리	산48	임	38,525.5	38,525.5	
1100	경상북도 경주시 내남면 용장리	379	임	327.1	327.1	
1101	경상북도 경주시 내남면 용장리	산159	구	1,075.8		1,075.8
1102	경상북도 경주시 내남면 용장리	348-1	도	147.1		147.1
1103	경상북도 경주시 내남면 용장리	225-4	구	91.6		91.6
1104	경상북도 경주시 내남면 용장리	223-3	답	713.4		713.4
1105	경상북도 경주시 내남면 용장리	220-5	전	425.6		425.6
1106	경상북도 경주시 내남면 용장리	306-3	답	1,151.4		1,151.4
1107	경상북도 경주시 내남면 용장리	380	임	97.4	97.4	
1108	경상북도 경주시 내남면 용장리	1244-1	구	1,131.4		1,131.4
1109	경상북도 경주시 내남면 용장리	307-3	답	866.3		866.3
1110	경상북도 경주시 내남면 용장리	228	전	2,600.2		2,600.2
1111	경상북도 경주시 내남면 용장리	231	전	1,788.9		1,788.9
1112	경상북도 경주시 내남면 용장리	223-2	구	15.6		15.6
1113	경상북도 경주시 내남면 용장리	304-3	답	161.5		161.5
1114	경상북도 경주시 내남면 용장리	298	답	2,309.3		2,309.3
1115	경상북도 경주시 내남면 용장리	304-1	답	1,573.0		1,573.0

연번	소재지	지번	지목	전체면적(㎡)	지정면적(㎡)	
					세계유산구역	세계유산완충구역
1116	경상북도 경주시 내남면 용장리	303-3	답	2,428.5		2,428.5
1117	경상북도 경주시 내남면 용장리	226-2	답	1,046.5		1,046.5
1118	경상북도 경주시 내남면 용장리	234	답	1,810.0		1,810.0
1119	경상북도 경주시 내남면 용장리	1288-155	목	6,297.7		6,297.7
1120	경상북도 경주시 내남면 용장리	226-1	구	100.7		100.7
1121	경상북도 경주시 내남면 용장리	382	전	720.8		720.8
1122	경상북도 경주시 내남면 용장리	233-1	답	759.5		759.5
1123	경상북도 경주시 내남면 용장리	335-1	전	493.1		493.1
1124	경상북도 경주시 내남면 용장리	225-6	구	47.0		47.0
1125	경상북도 경주시 내남면 용장리	337-4	도	761.6		761.6
1126	경상북도 경주시 내남면 용장리	278	답	3,464.6		3,464.6
1127	경상북도 경주시 내남면 용장리	282	답	2,640.1		2,640.1
1128	경상북도 경주시 내남면 용장리	297-1	답	738.2		738.2
1129	경상북도 경주시 내남면 용장리	343-1	대	546.6		546.6
1130	경상북도 경주시 내남면 용장리	238-1	구	23.8		23.8
1131	경상북도 경주시 내남면 용장리	306-1	답	2,715.2		2,715.2
1132	경상북도 경주시 내남면 용장리	236-1	전	689.6		689.6
1133	경상북도 경주시 내남면 용장리	233-2	구	221.6		221.6
1134	경상북도 경주시 내남면 용장리	397	전	209.3		209.3
1135	경상북도 경주시 내남면 용장리	293-1	도	293.4		293.4
1136	경상북도 경주시 내남면 용장리	277	답	1,325.0		1,325.0
1137	경상북도 경주시 내남면 용장리	233-3	답	656.5		656.5
1138	경상북도 경주시 내남면 용장리	232-1	전	141.6		141.6
1139	경상북도 경주시 내남면 용장리	238-2	답	534.4		534.4
1140	경상북도 경주시 내남면 용장리	393	대	653.4		653.4
1141	경상북도 경주시 내남면 용장리	384	대	598.9		598.9
1142	경상북도 경주시 내남면 용장리	273-1	답	1,489.1		1,489.1
1143	경상북도 경주시 내남면 용장리	276-1	답	1,016.4		1,016.4
1144	경상북도 경주시 내남면 용장리	344-4	도	453.8		453.8
1145	경상북도 경주시 내남면 용장리	294-2	대	631.5		631.5
1146	경상북도 경주시 내남면 용장리	1220-1	도	2,107.6		2,107.6
1147	경상북도 경주시 내남면 용장리	232-2	구	110.6		110.6
1148	경상북도 경주시 내남면 용장리	230-1	전	114.3		114.3
1149	경상북도 경주시 내남면 용장리	275	답	643.9		643.9
1150	경상북도 경주시 내남면 용장리	400	대	696.0		696.0
1151	경상북도 경주시 내남면 용장리	235	전	1,153.8		1,153.8
1152	경상북도 경주시 내남면 용장리	1288-157	천	916.9		916.9
1153	경상북도 경주시 내남면 용장리	232-4	전	750.8		750.8
1154	경상북도 경주시 내남면 용장리	230-2	구	177.8		177.8
1155	경상북도 경주시 내남면 용장리	229-1	전	31.5		31.5
1156	경상북도 경주시 내남면 용장리	1288-23	천	120.9		120.9
1157	경상북도 경주시 내남면 용장리	293-3	답	1,461.8		1,461.8
1158	경상북도 경주시 내남면 용장리	229-2	구	239.1		239.1
1159	경상북도 경주시 내남면 용장리	402	대	150.2		150.2
1160	경상북도 경주시 내남면 용장리	385	대	324.3		324.3
1161	경상북도 경주시 내남면 용장리	230-4	전	586.4		586.4
1162	경상북도 경주시 내남면 용장리	294-4	대	824.9		824.9
1163	경상북도 경주시 내남면 용장리	229-3	답	615.1		615.1
1164	경상북도 경주시 내남면 용장리	342	창	535.0		535.0
1165	경상북도 경주시 내남면 용장리	237-1	답	664.0		664.0
1166	경상북도 경주시 내남면 용장리	232-3	과	1,824.5		1,824.5
1167	경상북도 경주시 내남면 용장리	385-1	대	25.0		25.0
1168	경상북도 경주시 내남면 용장리	236-5	구	220.3		220.3
1169	경상북도 경주시 내남면 용장리	236-2	구	8.1		8.1
1170	경상북도 경주시 내남면 용장리	283-2	답	2,834.5		2,834.5
1171	경상북도 경주시 내남면 용장리	1192	도	211.6		211.6
1172	경상북도 경주시 내남면 용장리	388-1	입	48.2		48.2
1173	경상북도 경주시 내남면 용장리	283-1	답	1,758.9		1,758.9
1174	경상북도 경주시 내남면 용장리	341-2	답	26.6		26.6
1175	경상북도 경주시 내남면 용장리	341-5	도	512.8		512.8
1176	경상북도 경주시 내남면 용장리	273-2	답	2,853.7		2,853.7
1177	경상북도 경주시 내남면 용장리	296-1	답	1,526.2		1,526.2
1178	경상북도 경주시 내남면 용장리	341	대	538.1		538.1
1179	경상북도 경주시 내남면 용장리	295	묘	123.0		123.0
1180	경상북도 경주시 내남면 용장리	1193-5	도	1,281.0		1,281.0
1181	경상북도 경주시 내남면 용장리	산48-1	입	4,966.2	4,966.2	

연번	소재지	지번	지목	전체면적(㎡)	지정면적(㎡)	
					세계유산구역	세계유산완충구역
1182	경상북도 경주시 내남면 용장리	276-2	답	1,113.4		1,113.4
1183	경상북도 경주시 내남면 용장리	405-4	전	145.8		145.8
1184	경상북도 경주시 내남면 용장리	281	답	4,376.0		4,376.0
1185	경상북도 경주시 내남면 용장리	284-2	답	1,973.8		1,973.8
1186	경상북도 경주시 내남면 용장리	341-4	대	545.1		545.1
1187	경상북도 경주시 내남면 용장리	337-3	답	238.1		238.1
1188	경상북도 경주시 내남면 용장리	236-14	대	658.5		658.5
1189	경상북도 경주시 내남면 용장리	405-1	전	1,834.4		1,834.4
1190	경상북도 경주시 내남면 용장리	405-3	대	502.7		502.7
1191	경상북도 경주시 내남면 용장리	390-2	답	40.9		40.9
1192	경상북도 경주시 내남면 용장리	406-1	과	107.9		107.9
1193	경상북도 경주시 내남면 용장리	274	답	626.1		626.1
1194	경상북도 경주시 내남면 용장리	387	대	436.5		436.5
1195	경상북도 경주시 내남면 용장리	237-4	답	173.4		173.4
1196	경상북도 경주시 내남면 용장리	291	답	532.8		532.8
1197	경상북도 경주시 내남면 용장리	235-1	과	1,159.7		1,159.7
1198	경상북도 경주시 내남면 용장리	388-4	전	36.8		36.8
1199	경상북도 경주시 내남면 용장리	239-4	구	84.2		84.2
1200	경상북도 경주시 내남면 용장리	387-1	대	74.8		74.8
1201	경상북도 경주시 내남면 용장리	409-1	과	244.8		244.8
1202	경상북도 경주시 내남면 용장리	236-6	과	6,240.0		6,240.0
1203	경상북도 경주시 내남면 용장리	407-1	대	88.5		88.5
1204	경상북도 경주시 내남면 용장리	389-1	전	50.0		50.0
1205	경상북도 경주시 내남면 용장리	407	대	389.8		389.8
1206	경상북도 경주시 내남면 용장리	284-3	답	1,850.7		1,850.7
1207	경상북도 경주시 내남면 용장리	276-3	답	1,488.8		1,488.8
1208	경상북도 경주시 내남면 용장리	386-1	전	52.3		52.3
1209	경상북도 경주시 내남면 용장리	410-5	답	13.3		13.3
1210	경상북도 경주시 내남면 용장리	410-6	답	69.3		69.3
1211	경상북도 경주시 내남면 용장리	236-17	과	931.5		931.5
1212	경상북도 경주시 내남면 용장리	410-2	답	1,921.1		1,921.1
1213	경상북도 경주시 내남면 용장리	236-15	전	674.0		674.0
1214	경상북도 경주시 내남면 용장리	239-7	답	224.2		224.2
1215	경상북도 경주시 내남면 용장리	239-6	구	196.0		196.0
1216	경상북도 경주시 내남면 용장리	410-4	답	33.3		33.3
1217	경상북도 경주시 내남면 용장리	290	답	345.0		345.0
1218	경상북도 경주시 내남면 용장리	289-1	도	13.8		13.8
1219	경상북도 경주시 내남면 용장리	411	답	1,123.9		1,123.9
1220	경상북도 경주시 내남면 용장리	239-1	답	205.3		205.3
1221	경상북도 경주시 내남면 용장리	산49	임	1,940.0		1,940.0
1222	경상북도 경주시 내남면 용장리	산50-1	임	2,110.7		2,110.7
1223	경상북도 경주시 내남면 용장리	408	전	404.3		404.3
1224	경상북도 경주시 내남면 용장리	408-1	전	34.2		34.2
1225	경상북도 경주시 내남면 용장리	240-1	답	1,181.4		1,181.4
1226	경상북도 경주시 내남면 용장리	456-1	전	1,641.9		1,641.9
1227	경상북도 경주시 내남면 용장리	296-2	임	502.2		502.2
1228	경상북도 경주시 내남면 용장리	280	답	1,446.4		1,446.4
1229	경상북도 경주시 내남면 용장리	338	전	346.3		346.3
1230	경상북도 경주시 내남면 용장리	236-24	과	155.2		155.2
1231	경상북도 경주시 내남면 용장리	276-4	답	1,057.9		1,057.9
1232	경상북도 경주시 내남면 용장리	1288-167	천	210.8		210.8
1233	경상북도 경주시 내남면 용장리	283-3	답	1,624.3		1,624.3
1234	경상북도 경주시 내남면 용장리	338-1	도	2.0		2.0
1235	경상북도 경주시 내남면 용장리	1288-128	천	1,507.9		1,507.9
1236	경상북도 경주시 내남면 용장리	1218-5	도	157.5		157.5
1237	경상북도 경주시 내남면 용장리	285-1	답	3,043.8		3,043.8
1238	경상북도 경주시 내남면 용장리	414	임	2,198.7		2,198.7
1239	경상북도 경주시 내남면 용장리	421-2	도	192.3		192.3
1240	경상북도 경주시 내남면 용장리	452	전	244.5		244.5
1241	경상북도 경주시 내남면 용장리	273-4	답	337.6		337.6
1242	경상북도 경주시 내남면 용장리	산127	임	205,999.7	205,999.7	
1243	경상북도 경주시 내남면 용장리	236-22	과	1,122.1		1,122.1
1244	경상북도 경주시 내남면 용장리	451	전	290.8		290.8
1245	경상북도 경주시 내남면 용장리	438	임	1,701.5		1,701.5
1246	경상북도 경주시 내남면 용장리	270-1	답	1,431.0		1,431.0
1247	경상북도 경주시 내남면 용장리	1195	도	320.3		320.3

연번	소재지	지번	지목	전체면적(㎡)	지정면적(㎡)	
					세계유산구역	세계유산완충구역
1248	경상북도 경주시 내남면 용장리	1288-277	천	4.6		4.6
1249	경상북도 경주시 내남면 용장리	269	답	948.7		948.7
1250	경상북도 경주시 내남면 용장리	450	임	881.1		881.1
1251	경상북도 경주시 내남면 용장리	산51	임	3,254.1	3,254.1	
1252	경상북도 경주시 내남면 용장리	268-1	답	2,196.8		2,196.8
1253	경상북도 경주시 내남면 용장리	1288-276	천	275.7		275.7
1254	경상북도 경주시 내남면 용장리	241-4	답	1,764.6		1,764.6
1255	경상북도 경주시 내남면 용장리	422-2	도	495.4		495.4
1256	경상북도 경주시 내남면 용장리	422-1	도	134.7		134.7
1257	경상북도 경주시 내남면 용장리	415-1	도	58.3		58.3
1258	경상북도 경주시 내남면 용장리	415	대	912.6		912.6
1259	경상북도 경주시 내남면 용장리	459	전	747.3		747.3
1260	경상북도 경주시 내남면 용장리	437-1	도	168.2		168.2
1261	경상북도 경주시 내남면 용장리	454-3	대	600.2		600.2
1262	경상북도 경주시 내남면 용장리	285	잡	1,696.9		1,696.9
1263	경상북도 경주시 내남면 용장리	447	대	175.1		175.1
1264	경상북도 경주시 내남면 용장리	1218-1	답	3,795.8		3,795.8
1265	경상북도 경주시 내남면 용장리	454-7	대	30.4		30.4
1266	경상북도 경주시 내남면 용장리	1198	답	2,240.5		2,240.5
1267	경상북도 경주시 내남면 용장리	241-3	도	162.5		162.5
1268	경상북도 경주시 내남면 용장리	460	답	2,411.3		2,411.3
1269	경상북도 경주시 내남면 용장리	436-1	전	539.4		539.4
1270	경상북도 경주시 내남면 용장리	446	대	265.3		265.3
1271	경상북도 경주시 내남면 용장리	445	대	689.8		689.8
1272	경상북도 경주시 내남면 용장리	439-2	대	583.3		583.3
1273	경상북도 경주시 내남면 용장리	443	종	631.6		631.6
1274	경상북도 경주시 내남면 용장리	250-2	답	794.3		794.3
1275	경상북도 경주시 내남면 용장리	436	대	516.1		516.1
1276	경상북도 경주시 내남면 용장리	271-3	구	6.4		6.4
1277	경상북도 경주시 내남면 용장리	272	답	2,389.3		2,389.3
1278	경상북도 경주시 내남면 용장리	442	대	361.9		361.9
1279	경상북도 경주시 내남면 용장리	464	전	1,611.1		1,611.1
1280	경상북도 경주시 내남면 용장리	1219	도	1,753.3		1,753.3
1281	경상북도 경주시 내남면 용장리	250-1	도	2,584.4		2,584.4
1282	경상북도 경주시 내남면 용장리	241-2	답	1,630.1		1,630.1
1283	경상북도 경주시 내남면 용장리	250	답	726.8		726.8
1284	경상북도 경주시 내남면 용장리	418	답	2,049.1		2,049.1
1285	경상북도 경주시 내남면 용장리	420-4	도	160.6		160.6
1286	경상북도 경주시 내남면 용장리	440	대	496.4		496.4
1287	경상북도 경주시 내남면 용장리	251-2	답	744.9		744.9
1288	경상북도 경주시 내남면 용장리	267-2	답	1,751.8		1,751.8
1289	경상북도 경주시 내남면 용장리	251-1	구	154.3		154.3
1290	경상북도 경주시 내남면 용장리	435	대	478.0		478.0
1291	경상북도 경주시 내남면 용장리	443-1	종	26.6		26.6
1292	경상북도 경주시 내남면 용장리	270-2	구	189.7		189.7
1293	경상북도 경주시 내남면 용장리	443-2	종	28.7		28.7
1294	경상북도 경주시 내남면 용장리	441	대	177.1		177.1
1295	경상북도 경주시 내남면 용장리	267-1	답	1,760.5		1,760.5
1296	경상북도 경주시 내남면 용장리	236-34	제	285.0		285.0
1297	경상북도 경주시 내남면 용장리	236-10	제	408.0		408.0
1298	경상북도 경주시 내남면 용장리	466-1	대	44.8		44.8
1299	경상북도 경주시 내남면 용장리	466-2	대	38.2		38.2
1300	경상북도 경주시 내남면 용장리	466	대	536.2		536.2
1301	경상북도 경주시 내남면 용장리	268-2	구	73.8		73.8
1302	경상북도 경주시 내남면 용장리	439-3	대	39.7		39.7
1303	경상북도 경주시 내남면 용장리	266-2	답	1,739.9		1,739.9
1304	경상북도 경주시 내남면 용장리	445-1	대	20.1		20.1
1305	경상북도 경주시 내남면 용장리	266-1	답	1,695.7		1,695.7
1306	경상북도 경주시 내남면 용장리	420-2	도	156.2		156.2
1307	경상북도 경주시 내남면 용장리	1194	도	19.3		19.3
1308	경상북도 경주시 내남면 용장리	1197-1	도	2,737.3		2,737.3
1309	경상북도 경주시 내남면 용장리	434	대	496.9		496.9
1310	경상북도 경주시 내남면 용장리	270-3	답	4.6		4.6
1311	경상북도 경주시 내남면 용장리	436-3	대	38.3		38.3
1312	경상북도 경주시 내남면 용장리	253-3	구	120.2		120.2
1313	경상북도 경주시 내남면 용장리	440-1	대	36.8		36.8

연번	소재지	지번	지목	전체면적(㎡)	지정면적(㎡)	
					세계유산구역	세계유산완충구역
1314	경상북도 경주시 내남면 용장리	445-2	대	25.3		25.3
1315	경상북도 경주시 내남면 용장리	253-1	답	1,682.7		1,682.7
1316	경상북도 경주시 내남면 용장리	465-1	전	143.0		143.0
1317	경상북도 경주시 내남면 용장리	441-1	대	34.5		34.5
1318	경상북도 경주시 내남면 용장리	465	전	481.8		481.8
1319	경상북도 경주시 내남면 용장리	479-1	대	356.7		356.7
1320	경상북도 경주시 내남면 용장리	479-5	전	19.9		19.9
1321	경상북도 경주시 내남면 용장리	434-1	대	33.1		33.1
1322	경상북도 경주시 내남면 용장리	479-3	전	458.6		458.6
1323	경상북도 경주시 내남면 용장리	472-1	답	20.5		20.5
1324	경상북도 경주시 내남면 용장리	472	답	1,361.5		1,361.5
1325	경상북도 경주시 내남면 용장리	473-1	전	1,136.1		1,136.1
1326	경상북도 경주시 내남면 용장리	248	답	1,927.2		1,927.2
1327	경상북도 경주시 내남면 용장리	252	답	3,076.4		3,076.4
1328	경상북도 경주시 내남면 용장리	265	답	1,718.8		1,718.8
1329	경상북도 경주시 내남면 용장리	417	대	520.3		520.3
1330	경상북도 경주시 내남면 용장리	479-4	대	1.4		1.4
1331	경상북도 경주시 내남면 용장리	249	답	1,313.1		1,313.1
1332	경상북도 경주시 내남면 용장리	433-1	답	398.0		398.0
1333	경상북도 경주시 내남면 용장리	264-1	답	2,587.9		2,587.9
1334	경상북도 경주시 내남면 용장리	467	대	329.4		329.4
1335	경상북도 경주시 내남면 용장리	422-4	대	709.7		709.7
1336	경상북도 경주시 내남면 용장리	417-1	답	341.3		341.3
1337	경상북도 경주시 내남면 용장리	253-2	답	833.8		833.8
1338	경상북도 경주시 내남면 용장리	428-7	도	316.8		316.8
1339	경상북도 경주시 내남면 용장리	253-4	구	49.5		49.5
1340	경상북도 경주시 내남면 용장리	461	임	243.2		243.2
1341	경상북도 경주시 내남면 용장리	429-9	대	67.2		67.2
1342	경상북도 경주시 내남면 용장리	428-2	도	479.8		479.8
1343	경상북도 경주시 내남면 용장리	473-2	대	883.4		883.4
1344	경상북도 경주시 내남면 용장리	431-1	대	40.7		40.7
1345	경상북도 경주시 내남면 용장리	263-1	대	782.6		782.6
1346	경상북도 경주시 내남면 용장리	236-36	제	387.5		387.5
1347	경상북도 경주시 내남면 용장리	522-1	대	1.4		1.4
1348	경상북도 경주시 내남면 용장리	433-4	대	951.0		951.0
1349	경상북도 경주시 내남면 용장리	468	대	316.8		316.8
1350	경상북도 경주시 내남면 용장리	521-1	목	103.9		103.9
1351	경상북도 경주시 내남면 용장리	242	답	286.2		286.2
1352	경상북도 경주시 내남면 용장리	254	답	829.3		829.3
1353	경상북도 경주시 내남면 용장리	433-9	답	55.7		55.7
1354	경상북도 경주시 내남면 용장리	236-37	제	1,091.5		1,091.5
1355	경상북도 경주시 내남면 용장리	1221	도	543.3		543.3
1356	경상북도 경주시 내남면 용장리	473-3	대	99.1		99.1
1357	경상북도 경주시 내남면 용장리	263-2	전	761.2		761.2
1358	경상북도 경주시 내남면 용장리	255-1	답	1,723.8		1,723.8
1359	경상북도 경주시 내남면 용장리	477	대	406.1		406.1
1360	경상북도 경주시 내남면 용장리	469	대	83.5		83.5
1361	경상북도 경주시 내남면 용장리	520-1	대	46.5		46.5
1362	경상북도 경주시 내남면 용장리	255-2	구	76.5		76.5
1363	경상북도 경주시 내남면 용장리	433-6	답	60.6		60.6
1364	경상북도 경주시 내남면 용장리	482-4	대	58.1		58.1
1365	경상북도 경주시 내남면 용장리	500	답	941.5		941.5
1366	경상북도 경주시 내남면 용장리	482-1	대	995.2		995.2
1367	경상북도 경주시 내남면 용장리	248-1	답	1,754.7		1,754.7
1368	경상북도 경주시 내남면 용장리	519-1	답	106.0		106.0
1369	경상북도 경주시 내남면 용장리	474	대	259.6		259.6
1370	경상북도 경주시 내남면 용장리	481	대	356.4		356.4
1371	경상북도 경주시 내남면 용장리	499	전	298.3		298.3
1372	경상북도 경주시 내남면 용장리	242-1	답	140.5		140.5
1373	경상북도 경주시 내남면 용장리	523	전	242.4		242.4
1374	경상북도 경주시 내남면 용장리	243-1	답	538.6		538.6
1375	경상북도 경주시 내남면 용장리	498	대	279.1		279.1
1376	경상북도 경주시 내남면 용장리	산52-1	임	202.1	202.1	
1377	경상북도 경주시 내남면 용장리	236-31	전	83.0		83.0
1378	경상북도 경주시 내남면 용장리	485-1	대	826.3		826.3
1379	경상북도 경주시 내남면 용장리	485-9	전	60.5		60.5

연번	소재지	지번	지목	전체면적(㎡)	지정면적(㎡)	
					세계유산구역	세계유산완충구역
1380	경상북도 경주시 내남면 용장리	500-1	답	24.3		24.3
1381	경상북도 경주시 내남면 용장리	524	답	652.3		652.3
1382	경상북도 경주시 내남면 용장리	501-6	잡	55.2		55.2
1383	경상북도 경주시 내남면 용장리	242-2	제	208.7		208.7
1384	경상북도 경주시 내남면 용장리	501-1	잡	2,556.7		2,556.7
1385	경상북도 경주시 내남면 용장리	424-2	대	119.9		119.9
1386	경상북도 경주시 내남면 용장리	424-1	도	167.4		167.4
1387	경상북도 경주시 내남면 용장리	243-2	제	203.4		203.4
1388	경상북도 경주시 내남면 용장리	517	답	569.4		569.4
1389	경상북도 경주시 내남면 용장리	425-3	도	74.1		74.1
1390	경상북도 경주시 내남면 용장리	267-4	구	39.3		39.3
1391	경상북도 경주시 내남면 용장리	425-1	묘	367.5		367.5
1392	경상북도 경주시 내남면 용장리	262-2	대	300.4		300.4
1393	경상북도 경주시 내남면 용장리	425-2	도	19.8		19.8
1394	경상북도 경주시 내남면 용장리	266-3	구	16.8		16.8
1395	경상북도 경주시 내남면 용장리	266-4	구	3.2		3.2
1396	경상북도 경주시 내남면 용장리	256-3	답	2,448.2		2,448.2
1397	경상북도 경주시 내남면 용장리	488-2	대	13.7		13.7
1398	경상북도 경주시 내남면 용장리	264-2	구	32.7		32.7
1399	경상북도 경주시 내남면 용장리	488-1	대	81.2		81.2
1400	경상북도 경주시 내남면 용장리	497-2	대	43.8		43.8
1401	경상북도 경주시 내남면 용장리	256-2	답	2,772.6		2,772.6
1402	경상북도 경주시 내남면 용장리	526	답	661.0		661.0
1403	경상북도 경주시 내남면 용장리	497-1	대	21.7		21.7
1404	경상북도 경주시 내남면 용장리	256-1	답	3,228.9		3,228.9
1405	경상북도 경주시 내남면 용장리	501-7	답	13.8		13.8
1406	경상북도 경주시 내남면 용장리	488	대	71.8		71.8
1407	경상북도 경주시 내남면 용장리	428-8	대	236.2		236.2
1408	경상북도 경주시 내남면 용장리	262-3	대	62.4		62.4
1409	경상북도 경주시 내남면 용장리	429-5	대	172.8		172.8
1410	경상북도 경주시 내남면 용장리	산53-1	임	14,701.6	14,701.6	
1411	경상북도 경주시 내남면 용장리	489	대	216.5		216.5
1412	경상북도 경주시 내남면 용장리	426-5	대	202.5		202.5
1413	경상북도 경주시 내남면 용장리	487	대	85.3		85.3
1414	경상북도 경주시 내남면 용장리	482-2	답	311.5		311.5
1415	경상북도 경주시 내남면 용장리	490	대	465.0		465.0
1416	경상북도 경주시 내남면 용장리	485-10	전	3.9		3.9
1417	경상북도 경주시 내남면 용장리	426-1	대	803.2		803.2
1418	경상북도 경주시 내남면 용장리	501-8	대	3.6		3.6
1419	경상북도 경주시 내남면 용장리	245-1	도	347.7		347.7
1420	경상북도 경주시 내남면 용장리	495-1	대	118.6		118.6
1421	경상북도 경주시 내남면 용장리	246-3	답	118.6		118.6
1422	경상북도 경주시 내남면 용장리	246-1	답	844.3		844.3
1423	경상북도 경주시 내남면 용장리	261-2	대	486.7		486.7
1424	경상북도 경주시 내남면 용장리	산55	임	1,390.3		1,390.3
1425	경상북도 경주시 내남면 용장리	426-6	대	214.2		214.2
1426	경상북도 경주시 내남면 용장리	429-3	대	620.8		620.8
1427	경상북도 경주시 내남면 용장리	428-9	대	405.8		405.8
1428	경상북도 경주시 내남면 용장리	491	대	460.0		460.0
1429	경상북도 경주시 내남면 용장리	485-2	대	477.4		477.4
1430	경상북도 경주시 내남면 용장리	261-1	대	296.1		296.1
1431	경상북도 경주시 내남면 용장리	485-6	도	25.1		25.1
1432	경상북도 경주시 내남면 용장리	256-5	답	1,149.2		1,149.2
1433	경상북도 경주시 내남면 용장리	258	과	973.9		973.9
1434	경상북도 경주시 내남면 용장리	485-11	대	3.7		3.7
1435	경상북도 경주시 내남면 용장리	산54	임	363.2	363.2	
1436	경상북도 경주시 내남면 용장리	486-2	답	429.8		429.8
1437	경상북도 경주시 내남면 용장리	1288-244	천	338.3		338.3
1438	경상북도 경주시 내남면 용장리	494	대	302.0		302.0
1439	경상북도 경주시 내남면 용장리	1288-237	천	200.6		200.6
1440	경상북도 경주시 내남면 용장리	261-6	대	357.5		357.5
1441	경상북도 경주시 내남면 용장리	429-8	답	352.2		352.2
1442	경상북도 경주시 내남면 용장리	527	전	242.4		242.4
1443	경상북도 경주시 내남면 용장리	501-4	대	302.7		302.7
1444	경상북도 경주시 내남면 용장리	528	천	312.8		312.8
1445	경상북도 경주시 내남면 용장리	494-2	대	45.0		45.0



연번	소재지	지번	지목	전체면적(㎡)	지정면적(㎡)	
					세계유산구역	세계유산완충구역
1446	경상북도 경주시 내남면 용장리	485-8	임	34.0		34.0
1447	경상북도 경주시 내남면 용장리	492	대	320.7		320.7
1448	경상북도 경주시 내남면 용장리	429-6	답	13.0		13.0
1449	경상북도 경주시 내남면 용장리	261-7	대	378.9		378.9
1450	경상북도 경주시 내남면 용장리	428-10	도	47.8		47.8
1451	경상북도 경주시 내남면 용장리	1288-233	천	20.3		20.3
1452	경상북도 경주시 내남면 용장리	1288-246	대	643.4		643.4
1453	경상북도 경주시 내남면 용장리	426-9	도	56.7		56.7
1454	경상북도 경주시 내남면 용장리	1288-247	천	368.3		368.3
1455	경상북도 경주시 내남면 용장리	486-5	답	61.2		61.2
1456	경상북도 경주시 내남면 용장리	494-4	대	27.7		27.7
1457	경상북도 경주시 내남면 용장리	494-3	대	94.0		94.0
1458	경상북도 경주시 내남면 용장리	1288-243	천	345.9		345.9
1459	경상북도 경주시 내남면 용장리	1288-234	천	272.6		272.6
1460	경상북도 경주시 내남면 용장리	259-1	대	54.2		54.2
1461	경상북도 경주시 내남면 용장리	259-3	대	227.9		227.9
1462	경상북도 경주시 내남면 용장리	506	대	523.6		523.6
1463	경상북도 경주시 내남면 용장리	259-4	도	105.9		105.9
1464	경상북도 경주시 내남면 용장리	1288-239	창	91.1		91.1
1465	경상북도 경주시 내남면 용장리	257-4	답	56.1		56.1
1466	경상북도 경주시 내남면 용장리	1288-236	천	3.3		3.3
1467	경상북도 경주시 내남면 용장리	1288-235	천	67.8		67.8
1468	경상북도 경주시 내남면 용장리	1288-241	천	777.4		777.4
1469	경상북도 경주시 내남면 용장리	259-2	대	57.9		57.9
1470	경상북도 경주시 내남면 용장리	493	답	342.0		342.0
1471	경상북도 경주시 내남면 용장리	1288-240	잡	348.8		348.8
1472	경상북도 경주시 내남면 용장리	494-5	대	3.0		3.0
1473	경상북도 경주시 내남면 용장리	1288-248	천	276.3		276.3
1474	경상북도 경주시 내남면 용장리	494-7	대	27.8		27.8
1475	경상북도 경주시 내남면 용장리	1288-252	천	809.6		809.6
1476	경상북도 경주시 내남면 용장리	1288-251	천	209.0		209.0
1477	경상북도 경주시 내남면 용장리	494-8	대	4.8		4.8
1478	경상북도 경주시 내남면 용장리	1288-242	천	462.6		462.6
1479	경상북도 경주시 내남면 용장리	503-1	대	71.7		71.7
1480	경상북도 경주시 내남면 용장리	493-2	답	39.4		39.4
1481	경상북도 경주시 내남면 용장리	1288-213	도	447.5		447.5
1482	경상북도 경주시 내남면 용장리	1288-207	천	433.7		433.7
1483	경상북도 경주시 내남면 용장리	1288-206	천	140.5		140.5
1484	경상북도 경주시 내남면 용장리	1241	도	135.0		135.0
1485	경상북도 경주시 내남면 용장리	1288-195	천	26.1		26.1
1486	경상북도 경주시 내남면 용장리	1288-200	대	89.9		89.9
1487	경상북도 경주시 내남면 용장리	555	임	1,770.3		1,770.3
1488	경상북도 경주시 내남면 용장리	1288-211	도	87.5		87.5
1489	경상북도 경주시 내남면 용장리	507-1	대	557.8		557.8
1490	경상북도 경주시 내남면 용장리	1288-194	천	37.2		37.2
1491	경상북도 경주시 내남면 용장리	1283-4	도	2,586.5		2,586.5
1492	경상북도 경주시 내남면 용장리	1288-357	천	1,275.4		1,275.4
1493	경상북도 경주시 내남면 용장리	1288-201	대	189.1		189.1
1494	경상북도 경주시 내남면 용장리	574-10	대	525.4		525.4
1495	경상북도 경주시 내남면 용장리	산167	구	5,174.6	5,174.6	
1496	경상북도 경주시 내남면 용장리	1288-193	천	81.6		81.6
1497	경상북도 경주시 내남면 용장리	1288-208	천	50.6		50.6
1498	경상북도 경주시 내남면 용장리	1288-214	천	95.5		95.5
1499	경상북도 경주시 내남면 용장리	1288-204	대	39.8		39.8
1500	경상북도 경주시 내남면 용장리	1222-1	도	851.7		851.7

○ 경주시 내남면 용장리(2)

연번	소재지	지번	지목	전체면적(㎡)	지정면적(㎡)	
					세계유산구역	세계유산완충구역
1	경상북도 경주시 내남면 용장리	567	대	430.7		430.7
2	경상북도 경주시 내남면 용장리	565-2	천	81.2		81.2
3	경상북도 경주시 내남면 용장리	640-3	창	215.4		215.4
4	경상북도 경주시 내남면 용장리	558	대	658.2		658.2
5	경상북도 경주시 내남면 용장리	1288-205	천	89.8		89.8
6	경상북도 경주시 내남면 용장리	642	답	834.2		834.2

연번	소재지	지번	지목	전체면적(㎡)	지정면적(㎡)	
					세계유산구역	세계유산완충구역
7	경상북도 경주시 내남면 용장리	564	답	281.8		281.8
8	경상북도 경주시 내남면 용장리	565-1	답	143.0		143.0
9	경상북도 경주시 내남면 용장리	1288-24	천	25.3		25.3
10	경상북도 경주시 내남면 용장리	562-1	도	25.2		25.2
11	경상북도 경주시 내남면 용장리	640-5	전	457.4		457.4
12	경상북도 경주시 내남면 용장리	562	대	844.4		844.4
13	경상북도 경주시 내남면 용장리	1288-199	천	13.2		13.2
14	경상북도 경주시 내남면 용장리	574-2	도	364.0		364.0
15	경상북도 경주시 내남면 용장리	540	답	1,187.4	1,187.4	
16	경상북도 경주시 내남면 용장리	563	대	880.8		880.8
17	경상북도 경주시 내남면 용장리	571-3	대	547.9		547.9
18	경상북도 경주시 내남면 용장리	640-4	대	671.1		671.1
19	경상북도 경주시 내남면 용장리	산126	임	1,787.0	1,787.0	
20	경상북도 경주시 내남면 용장리	539	답	646.4	646.4	
21	경상북도 경주시 내남면 용장리	554	답	3,953.4	3,953.4	
22	경상북도 경주시 내남면 용장리	560	유	487.5		487.5
23	경상북도 경주시 내남면 용장리	산78	임	1,338.1		1,338.1
24	경상북도 경주시 내남면 용장리	561	답	3,074.7		3,074.7
25	경상북도 경주시 내남면 용장리	534	답	1,031.7	1,031.7	
26	경상북도 경주시 내남면 용장리	640-2	구	430.2		430.2
27	경상북도 경주시 내남면 용장리	541	답	1,124.0	1,124.0	
28	경상북도 경주시 내남면 용장리	538	답	320.8	320.8	
29	경상북도 경주시 내남면 용장리	산130	임	166,976.1	166,976.1	
30	경상북도 경주시 내남면 용장리	1184	구	1,060.3	1,060.3	
31	경상북도 경주시 내남면 용장리	542	답	1,309.7	1,309.7	
32	경상북도 경주시 내남면 용장리	572-2	대	1,694.0		1,694.0
33	경상북도 경주시 내남면 용장리	546	답	1,127.6	1,127.6	
34	경상북도 경주시 내남면 용장리	537	답	1,163.2	1,163.2	
35	경상북도 경주시 내남면 용장리	1288-118	제	90.5		90.5
36	경상북도 경주시 내남면 용장리	575-2	도	482.7		482.7
37	경상북도 경주시 내남면 용장리	575-3	대	576.7		576.7
38	경상북도 경주시 내남면 용장리	543-2	답	730.4	730.4	
39	경상북도 경주시 내남면 용장리	567-2	답	310.0		310.0
40	경상북도 경주시 내남면 용장리	536	답	119.8	119.8	
41	경상북도 경주시 내남면 용장리	548	답	1,041.5	1,041.5	
42	경상북도 경주시 내남면 용장리	산125	임	74,244.2	74,244.2	
43	경상북도 경주시 내남면 용장리	산128-3	임	1,104.0	1,104.0	
44	경상북도 경주시 내남면 용장리	573-8	대	74.9		74.9
45	경상북도 경주시 내남면 용장리	573-9	대	13.9		13.9
46	경상북도 경주시 내남면 용장리	559	답	981.4	981.4	
47	경상북도 경주시 내남면 용장리	573-10	대	740.5		740.5
48	경상북도 경주시 내남면 용장리	산128-2	임	26,996.8	26,996.8	
49	경상북도 경주시 내남면 용장리	1288-123	제	2,279.9		2,279.9
50	경상북도 경주시 내남면 용장리	551	답	1,543.3	1,543.3	
51	경상북도 경주시 내남면 용장리	산124	임	71,350.5	71,350.5	
52	경상북도 경주시 내남면 용장리	543-3	답	479.6	479.6	
53	경상북도 경주시 내남면 용장리	547	답	297.1	297.1	
54	경상북도 경주시 내남면 용장리	639-3	구	197.3		197.3
55	경상북도 경주시 내남면 용장리	550	답	3,846.7	3,846.7	
56	경상북도 경주시 내남면 용장리	산128-1	임	21,537.7	21,537.7	
57	경상북도 경주시 내남면 용장리	543-1	임	404.1	404.1	
58	경상북도 경주시 내남면 용장리	647	답	1,177.3		1,177.3
59	경상북도 경주시 내남면 용장리	575-5	대	591.6		591.6
60	경상북도 경주시 내남면 용장리	581-2	대	1,299.3		1,299.3
61	경상북도 경주시 내남면 용장리	573-11	대	106.4		106.4
62	경상북도 경주시 내남면 용장리	579-3	전	118.2		118.2
63	경상북도 경주시 내남면 용장리	575-8	대	6.2		6.2
64	경상북도 경주시 내남면 용장리	552	답	1,241.8	1,241.8	
65	경상북도 경주시 내남면 용장리	572-7	전	9.6		9.6
66	경상북도 경주시 내남면 용장리	1288-120	천	600.6		600.6
67	경상북도 경주시 내남면 용장리	579-2	도	40.3		40.3
68	경상북도 경주시 내남면 용장리	578-4	대	921.3		921.3
69	경상북도 경주시 내남면 용장리	576-1	도	49.8		49.8
70	경상북도 경주시 내남면 용장리	544	답	1,874.6	1,874.6	
71	경상북도 경주시 내남면 용장리	576-3	전	676.9		676.9
72	경상북도 경주시 내남면 용장리	578-2	도	254.4		254.4

연번	소재지	지번	지목	전체면적(㎡)	지정면적(㎡)	
					세계유산구역	세계유산완충구역
73	경상북도 경주시 내남면 용장리	580	대	578.3		578.3
74	경상북도 경주시 내남면 용장리	545-1	전	1,296.4	1,296.4	
75	경상북도 경주시 내남면 용장리	577	대	641.8		641.8
76	경상북도 경주시 내남면 용장리	553	답	157.8	157.8	
77	경상북도 경주시 내남면 용장리	651	답	1,434.8		1,434.8
78	경상북도 경주시 내남면 용장리	1288-124	천	44.6		44.6
79	경상북도 경주시 내남면 용장리	638-3	답	924.0		924.0
80	경상북도 경주시 내남면 용장리	648-1	답	1,028.2		1,028.2
81	경상북도 경주시 내남면 용장리	655-1	답	3,076.5		3,076.5
82	경상북도 경주시 내남면 용장리	638-2	구	9.8		9.8
83	경상북도 경주시 내남면 용장리	582-2	도	651.5		651.5
84	경상북도 경주시 내남면 용장리	637-1	답	263.0		263.0
85	경상북도 경주시 내남면 용장리	1288-375	제	10.2		10.2
86	경상북도 경주시 내남면 용장리	605-3	도	236.1		236.1
87	경상북도 경주시 내남면 용장리	1288-121	제	911.9		911.9
88	경상북도 경주시 내남면 용장리	605-2	구	94.3		94.3
89	경상북도 경주시 내남면 용장리	605-1	답	395.7		395.7
90	경상북도 경주시 내남면 용장리	583	답	110.1	110.1	
91	경상북도 경주시 내남면 용장리	609	답	1,596.8		1,596.8
92	경상북도 경주시 내남면 용장리	582-16	도	23.2		23.2
93	경상북도 경주시 내남면 용장리	582-14	도	30.6		30.6
94	경상북도 경주시 내남면 용장리	산83-2	임	581.6	581.6	
95	경상북도 경주시 내남면 용장리	636-1	구	333.8		333.8
96	경상북도 경주시 내남면 용장리	582-8	답	63.2		63.2
97	경상북도 경주시 내남면 용장리	584-2	대	314.3	314.3	
98	경상북도 경주시 내남면 용장리	582-9	답	1,986.9		1,986.9
99	경상북도 경주시 내남면 용장리	582-15	도	11.7		11.7
100	경상북도 경주시 내남면 용장리	584	답	678.2	678.2	
101	경상북도 경주시 내남면 용장리	584-1	대	364.2	364.2	
102	경상북도 경주시 내남면 용장리	657-1	답	530.3		530.3
103	경상북도 경주시 내남면 용장리	582-13	도	157.2		157.2
104	경상북도 경주시 내남면 용장리	585-1	전	914.9	914.9	
105	경상북도 경주시 내남면 용장리	585-2	답	533.2	533.2	
106	경상북도 경주시 내남면 용장리	1288-117	제	241.0		241.0
107	경상북도 경주시 내남면 용장리	586	답	141.7	141.7	
108	경상북도 경주시 내남면 용장리	1199	구	1,862.2		1,862.2
109	경상북도 경주시 내남면 용장리	588-5	도	848.9		848.9
110	경상북도 경주시 내남면 용장리	588-2	도	848.8		848.8
111	경상북도 경주시 내남면 용장리	616	답	2,149.2		2,149.2
112	경상북도 경주시 내남면 용장리	610-1	답	1,003.9		1,003.9
113	경상북도 경주시 내남면 용장리	587-1	전	721.9	721.9	
114	경상북도 경주시 내남면 용장리	618	답	1,042.4		1,042.4
115	경상북도 경주시 내남면 용장리	587-2	답	362.1	362.1	
116	경상북도 경주시 내남면 용장리	655-2	제	1,086.1		1,086.1
117	경상북도 경주시 내남면 용장리	622	답	1,961.9		1,961.9
118	경상북도 경주시 내남면 용장리	620	답	1,573.0		1,573.0
119	경상북도 경주시 내남면 용장리	627	답	1,920.2		1,920.2
120	경상북도 경주시 내남면 용장리	산92	임	7,709.4	7,709.4	
121	경상북도 경주시 내남면 용장리	617-1	답	904.5		904.5
122	경상북도 경주시 내남면 용장리	658-2	제	22.3		22.3
123	경상북도 경주시 내남면 용장리	658-1	천	332.3		332.3
124	경상북도 경주시 내남면 용장리	653-2	답	101.8		101.8
125	경상북도 경주시 내남면 용장리	626-1	구	333.6		333.6
126	경상북도 경주시 내남면 용장리	659-1	제	506.2		506.2
127	경상북도 경주시 내남면 용장리	659-2	천	158.2		158.2
128	경상북도 경주시 내남면 용장리	616-1	도	8.9		8.9
129	경상북도 경주시 내남면 용장리	617-2	도	495.2		495.2
130	경상북도 경주시 내남면 용장리	617-3	구	204.7		204.7
131	경상북도 경주시 내남면 용장리	654-2	답	292.9		292.9
132	경상북도 경주시 내남면 용장리	632-1	답	1,000.2		1,000.2
133	경상북도 경주시 내남면 용장리	632	답	815.0		815.0
134	경상북도 경주시 내남면 용장리	631	답	1,972.2		1,972.2
135	경상북도 경주시 내남면 용장리	630	답	1,722.6		1,722.6
136	경상북도 경주시 내남면 용장리	680-5	제	103.1		103.1
137	경상북도 경주시 내남면 용장리	628	답	4,541.5		4,541.5
138	경상북도 경주시 내남면 용장리	663-2	답	897.4		897.4

연번	소재지	지번	지목	전체면적(㎡)	지정면적(㎡)	
					세계유산구역	세계유산완충구역
139	경상북도 경주시 내남면 용장리	625-1	구	157.8		157.8
140	경상북도 경주시 내남면 용장리	589-3	도	162.7		162.7
141	경상북도 경주시 내남면 용장리	625-2	답	266.2		266.2
142	경상북도 경주시 내남면 용장리	589-2	도	169.2		169.2
143	경상북도 경주시 내남면 용장리	662-1	답	963.2		963.2
144	경상북도 경주시 내남면 용장리	664-2	답	366.9		366.9
145	경상북도 경주시 내남면 용장리	623	답	1,787.5		1,787.5
146	경상북도 경주시 내남면 용장리	590-5	도	152.5		152.5
147	경상북도 경주시 내남면 용장리	590-2	도	484.3		484.3
148	경상북도 경주시 내남면 용장리	660-4	임	18.4		18.4
149	경상북도 경주시 내남면 용장리	590-4	도	395.8		395.8
150	경상북도 경주시 내남면 용장리	661-1	천	940.5		940.5
151	경상북도 경주시 내남면 용장리	624-2	구	311.6		311.6
152	경상북도 경주시 내남면 용장리	624-3	천	253.5		253.5
153	경상북도 경주시 내남면 용장리	649	답	251.9		251.9
154	경상북도 경주시 내남면 용장리	662-5	답	137.7		137.7
155	경상북도 경주시 내남면 용장리	634	답	522.4		522.4
156	경상북도 경주시 내남면 용장리	662-4	제	471.3		471.3
157	경상북도 경주시 내남면 용장리	1288-185	천	132,788.7	4,393.1	11,137.9
158	경상북도 경주시 내남면 용장리	662-3	제	222.4		222.4
159	경상북도 경주시 내남면 용장리	636-5	답	1,500.3		1,500.3
160	경상북도 경주시 내남면 용장리	0-26	가	65.1		65.1
161	경상북도 경주시 내남면 용장리	산94	임	19,168.5	19,168.5	
162	경상북도 경주시 내남면 용장리	652	답	1,993.2		1,993.2
163	경상북도 경주시 내남면 용장리	산141	구	3,393.4	3,393.4	
164	경상북도 경주시 내남면 용장리	산89	임	1,303.7	1,303.7	
165	경상북도 경주시 내남면 용장리	산96	임	76,556.5	76,556.5	
166	경상북도 경주시 내남면 용장리	산88	임	20,974.9	20,974.9	
167	경상북도 경주시 내남면 용장리	593-5	도	236.5		236.5
168	경상북도 경주시 내남면 용장리	593-2	도	607.3		607.3
169	경상북도 경주시 내남면 용장리	593-4	도	445.1		445.1
170	경상북도 경주시 내남면 용장리	908	임	2,456.2	2,456.2	
171	경상북도 경주시 내남면 용장리	665-5	제	308.3		308.3
172	경상북도 경주시 내남면 용장리	665-4	제	142.7		142.7
173	경상북도 경주시 내남면 용장리	665-1	제	33.9		33.9
174	경상북도 경주시 내남면 용장리	666-2	천	873.9		873.9
175	경상북도 경주시 내남면 용장리	592-1	천	829.2	829.2	
176	경상북도 경주시 내남면 용장리	산95	임	3,620.4	3,620.4	
177	경상북도 경주시 내남면 용장리	666-3	제	50.7		50.7
178	경상북도 경주시 내남면 용장리	666-1	제	31.5		31.5
179	경상북도 경주시 내남면 용장리	667-1	답	399.6		399.6
180	경상북도 경주시 내남면 용장리	665-3	제	149.2		149.2
181	경상북도 경주시 내남면 용장리	산87	임	1,933.6	1,933.6	
182	경상북도 경주시 내남면 용장리	636-2	답	524.7		524.7
183	경상북도 경주시 내남면 용장리	667-3	제	322.7		322.7
184	경상북도 경주시 내남면 용장리	665-6	천	455.5		455.5
185	경상북도 경주시 내남면 용장리	667-2	제	712.4		712.4
186	경상북도 경주시 내남면 용장리	636-3	도	514.2		514.2
187	경상북도 경주시 내남면 용장리	636-4	구	177.4		177.4
188	경상북도 경주시 내남면 용장리	산98-1	임	39,904.8	39,904.8	
189	경상북도 경주시 내남면 용장리	681-2	답	2,013.3		2,013.3
190	경상북도 경주시 내남면 용장리	595-1	천	1,636.0		1,636.0
191	경상북도 경주시 내남면 용장리	678	답	1,982.0		1,982.0
192	경상북도 경주시 내남면 용장리	0-32	가	126.6		126.6
193	경상북도 경주시 내남면 용장리	670-1	양	891.0		891.0
194	경상북도 경주시 내남면 용장리	595-3	도	109.3		109.3
195	경상북도 경주시 내남면 용장리	669-1	양	121.5		121.5
196	경상북도 경주시 내남면 용장리	산86-1	도	63.8		63.8
197	경상북도 경주시 내남면 용장리	596-2	도	180.3		180.3
198	경상북도 경주시 내남면 용장리	산131	임	276.3	276.3	
199	경상북도 경주시 내남면 용장리	672-1	천	151.0		151.0
200	경상북도 경주시 내남면 용장리	672-4	천	768.3		768.3
201	경상북도 경주시 내남면 용장리	597-1	답	26.3		26.3
202	경상북도 경주시 내남면 용장리	597-5	구	97.4		97.4
203	경상북도 경주시 내남면 용장리	671	답	1,065.8		1,065.8
204	경상북도 경주시 내남면 용장리	681-16	답	1,343.2		1,343.2

연번	소재지	지번	지목	전체면적(㎡)	지정면적(㎡)	
					세계유산구역	세계유산완충구역
205	경상북도 경주시 내남면 용장리	669-2	답	1,039.8		1,039.8
206	경상북도 경주시 내남면 용장리	597-2	도	194.8		194.8
207	경상북도 경주시 내남면 용장리	681-5	답	2,015.0		2,015.0
208	경상북도 경주시 내남면 용장리	681-6	답	2,019.8		2,019.8
209	경상북도 경주시 내남면 용장리	산123	임	16,352.2	16,352.2	
210	경상북도 경주시 내남면 용장리	614-4	구	381.3		381.3
211	경상북도 경주시 내남면 용장리	673-6	제	620.0		620.0
212	경상북도 경주시 내남면 용장리	673-2	제	51.9		51.9
213	경상북도 경주시 내남면 용장리	673-7	임	481.4		481.4
214	경상북도 경주시 내남면 용장리	614-2	도	960.6		960.6
215	경상북도 경주시 내남면 용장리	673-3	제	846.4		846.4
216	경상북도 경주시 내남면 용장리	681-9	답	1,992.4		1,992.4
217	경상북도 경주시 내남면 용장리	674-1	임	1,078.5		1,078.5
218	경상북도 경주시 내남면 용장리	681-10	답	1,979.2		1,979.2
219	경상북도 경주시 내남면 용장리	614-1	도	379.9		379.9
220	경상북도 경주시 내남면 용장리	681-11	답	1,460.8		1,460.8
221	경상북도 경주시 내남면 용장리	673-5	제	305.6		305.6
222	경상북도 경주시 내남면 용장리	681-17	답	533.2		533.2
223	경상북도 경주시 내남면 용장리	681-15	구	206.8		206.8
224	경상북도 경주시 내남면 용장리	682-1	답	602.9		602.9
225	경상북도 경주시 내남면 용장리	673-4	답	160.8		160.8
226	경상북도 경주시 내남면 용장리	682-2	답	2,030.1		2,030.1
227	경상북도 경주시 내남면 용장리	674-4	제	355.8		355.8
228	경상북도 경주시 내남면 용장리	681-12	답	123.5		123.5
229	경상북도 경주시 내남면 용장리	682-3	답	2,014.2		2,014.2
230	경상북도 경주시 내남면 용장리	681-18	답	432.1		432.1
231	경상북도 경주시 내남면 용장리	599-4	도	104.2		104.2
232	경상북도 경주시 내남면 용장리	682-4	답	997.9		997.9
233	경상북도 경주시 내남면 용장리	599-5	도	190.1		190.1
234	경상북도 경주시 내남면 용장리	682-5	답	1,029.2		1,029.2
235	경상북도 경주시 내남면 용장리	674-3	제	51.8		51.8
236	경상북도 경주시 내남면 용장리	907	임	2,682.7	2,682.7	
237	경상북도 경주시 내남면 용장리	600	진	1,414.4		1,414.4
238	경상북도 경주시 내남면 용장리	598-1	도	70.1		70.1
239	경상북도 경주시 내남면 용장리	1206-1	도	1,166.5		1,166.5
240	경상북도 경주시 내남면 용장리	598-2	구	258.5		258.5
241	경상북도 경주시 내남면 용장리	682-9	답	1,968.0		1,968.0
242	경상북도 경주시 내남면 용장리	599-2	도	29.7		29.7
243	경상북도 경주시 내남면 용장리	682-10	답	1,028.5		1,028.5
244	경상북도 경주시 내남면 용장리	676-4	답	103.6		103.6
245	경상북도 경주시 내남면 용장리	산133	임	138,626.5	138,626.5	
246	경상북도 경주시 내남면 용장리	598-4	답	66.7		66.7
247	경상북도 경주시 내남면 용장리	676-3	제	748.8		748.8
248	경상북도 경주시 내남면 용장리	674-5	제	80.0		80.0
249	경상북도 경주시 내남면 용장리	601-3	도	278.7		278.7
250	경상북도 경주시 내남면 용장리	675	천	333.0		333.0
251	경상북도 경주시 내남면 용장리	676-2	제	451.3		451.3
252	경상북도 경주시 내남면 용장리	676-1	답	59.6		59.6
253	경상북도 경주시 내남면 용장리	683-1	답	271.2		271.2
254	경상북도 경주시 내남면 용장리	683-2	답	1,015.5		1,015.5
255	경상북도 경주시 내남면 용장리	1199-5	구	216.3		216.3
256	경상북도 경주시 내남면 용장리	683-4	답	1,998.6		1,998.6
257	경상북도 경주시 내남면 용장리	산99-2	도	26.0		26.0
258	경상북도 경주시 내남면 용장리	683-5	답	1,001.9		1,001.9
259	경상북도 경주시 내남면 용장리	602-1	도	6.2		6.2
260	경상북도 경주시 내남면 용장리	677-2	제	361.2		361.2
261	경상북도 경주시 내남면 용장리	산99-1	임	2,465.9		2,465.9
262	경상북도 경주시 내남면 용장리	산105	임	144,461.2	144,461.2	
263	경상북도 경주시 내남면 용장리	607-1	도	7.4		7.4
264	경상북도 경주시 내남면 용장리	684-3	제	91.3		91.3
265	경상북도 경주시 내남면 용장리	산132-1	임	74,505.0	74,505.0	
266	경상북도 경주시 내남면 용장리	603-3	구	50.4		50.4
267	경상북도 경주시 내남면 용장리	603-1	도	16.6		16.6
268	경상북도 경주시 내남면 용장리	683-14	답	479.5		479.5
269	경상북도 경주시 내남면 용장리	701-1	도	118.0		118.0
270	경상북도 경주시 내남면 용장리	701-6	도	674.5		674.5

연번	소재지	지번	지목	전체면적(㎡)	지정면적(㎡)	
					세계유산구역	세계유산완충구역
271	경상북도 경주시 내남면 용장리	701-2	답	1,507.8		1,507.8
272	경상북도 경주시 내남면 용장리	산122	임	16,430.7	16,430.7	
273	경상북도 경주시 내남면 용장리	683-13	답	328.0		328.0
274	경상북도 경주시 내남면 용장리	700-1	도	447.6		447.6
275	경상북도 경주시 내남면 용장리	701-3	도	229.9		229.9
276	경상북도 경주시 내남면 용장리	685-1	임	15.0		15.0
277	경상북도 경주시 내남면 용장리	1202	구	778.5		778.5
278	경상북도 경주시 내남면 용장리	산1-2	임	2.2	2.2	
279	경상북도 경주시 내남면 용장리	산132-5	임	2.1	2.1	
280	경상북도 경주시 내남면 용장리	699-1	도	37.9		37.9
281	경상북도 경주시 내남면 용장리	704-1	전	1,387.4		1,387.4
282	경상북도 경주시 내남면 용장리	702	전	667.5		667.5
283	경상북도 경주시 내남면 용장리	685-2	도	134.3		134.3
284	경상북도 경주시 내남면 용장리	684-2	도	18.0		18.0
285	경상북도 경주시 내남면 용장리	688-2	도	124.1		124.1
286	경상북도 경주시 내남면 용장리	683-15	구	138.3		138.3
287	경상북도 경주시 내남면 용장리	1201-3	구	153.0		153.0
288	경상북도 경주시 내남면 용장리	604-2	도	224.0		224.0
289	경상북도 경주시 내남면 용장리	683-20	도	14.3		14.3
290	경상북도 경주시 내남면 용장리	698-2	도	233.4		233.4
291	경상북도 경주시 내남면 용장리	685-5	계	138.9		138.9
292	경상북도 경주시 내남면 용장리	699-3	도	264.6		264.6
293	경상북도 경주시 내남면 용장리	701-4	도	3.8		3.8
294	경상북도 경주시 내남면 용장리	699-4	구	30.5		30.5
295	경상북도 경주시 내남면 용장리	701-5	답	56.6		56.6
296	경상북도 경주시 내남면 용장리	704-3	도	256.4		256.4
297	경상북도 경주시 내남면 용장리	830	임	247.9	247.9	
298	경상북도 경주시 내남면 용장리	704-2	도	81.0		81.0
299	경상북도 경주시 내남면 용장리	829	전	107.3	107.3	
300	경상북도 경주시 내남면 용장리	828	전	1,830.2	1,830.2	
301	경상북도 경주시 내남면 용장리	696-1	구	568.7		568.7
302	경상북도 경주시 내남면 용장리	690	답	903.6		903.6
303	경상북도 경주시 내남면 용장리	831	전	419.9	419.9	
304	경상북도 경주시 내남면 용장리	산103-5	도	104.2		104.2
305	경상북도 경주시 내남면 용장리	687	답	742.8		742.8
306	경상북도 경주시 내남면 용장리	686	답	395.9		395.9
307	경상북도 경주시 내남면 용장리	832	임	549.5	549.5	
308	경상북도 경주시 내남면 용장리	705-2	도	101.8		101.8
309	경상북도 경주시 내남면 용장리	691	답	1,420.6		1,420.6
310	경상북도 경주시 내남면 용장리	705-1	임	241.8	241.8	
311	경상북도 경주시 내남면 용장리	703	전	357.9	357.9	
312	경상북도 경주시 내남면 용장리	산132-7	임	8,504.4	8,504.4	
313	경상북도 경주시 내남면 용장리	산100	임	502.1	502.1	
314	경상북도 경주시 내남면 용장리	692	답	2,728.1		2,728.1
315	경상북도 경주시 내남면 용장리	1288-100	전	2,870.6		2,870.6
316	경상북도 경주시 내남면 용장리	산103-2	임	18,774.6	18,774.6	
317	경상북도 경주시 내남면 용장리	827	답	6,640.7	6,640.7	
318	경상북도 경주시 내남면 용장리	694-1	도	52.9		52.9
319	경상북도 경주시 내남면 용장리	산134	임	4,340.0	4,340.0	
320	경상북도 경주시 내남면 용장리	713-1	도	108.5		108.5
321	경상북도 경주시 내남면 용장리	산101	임	346.6	346.6	
322	경상북도 경주시 내남면 용장리	693-5	도	141.0		141.0
323	경상북도 경주시 내남면 용장리	822	답	182.9	182.9	
324	경상북도 경주시 내남면 용장리	693-3	구	187.1		187.1
325	경상북도 경주시 내남면 용장리	833	전	244.9	244.9	
326	경상북도 경주시 내남면 용장리	885-1	전	2,839.1	2,839.1	
327	경상북도 경주시 내남면 용장리	834	대	635.3	635.3	
328	경상북도 경주시 내남면 용장리	835	답	1,587.4	1,587.4	
329	경상북도 경주시 내남면 용장리	836	전	4,294.8	4,294.8	
330	경상북도 경주시 내남면 용장리	821	답	266.0	266.0	
331	경상북도 경주시 내남면 용장리	산172	구	9,267.8	9,267.8	
332	경상북도 경주시 내남면 용장리	1203-3	도	1,563.6		1,563.6
333	경상북도 경주시 내남면 용장리	874	전	1,884.6	1,884.6	
334	경상북도 경주시 내남면 용장리	875	전	732.5	732.5	
335	경상북도 경주시 내남면 용장리	714-5	도	333.2		333.2
336	경상북도 경주시 내남면 용장리	820	답	206.3	206.3	

연번	소재지	지번	지목	전체면적(㎡)	지정면적(㎡)	
					세계유산구역	세계유산완충구역
337	경상북도 경주시 내남면 용장리	875-1	전	2,354.5	2,354.5	
338	경상북도 경주시 내남면 용장리	1181	도	1,339.5	1,339.5	
339	경상북도 경주시 내남면 용장리	873	전	508.2	508.2	
340	경상북도 경주시 내남면 용장리	714-2	도	373.3		373.3
341	경상북도 경주시 내남면 용장리	산138	임	148,933.2	148,933.2	
342	경상북도 경주시 내남면 용장리	산103-3	임	20,750.1	20,750.1	
343	경상북도 경주시 내남면 용장리	714-3	구	144.8		144.8
344	경상북도 경주시 내남면 용장리	산104	임	1,517.8	1,517.8	
345	경상북도 경주시 내남면 용장리	708	전	909.7	909.7	
346	경상북도 경주시 내남면 용장리	산103-4	임	61,517.7	61,517.7	
347	경상북도 경주시 내남면 용장리	산135	임	88,983.5	88,983.5	
348	경상북도 경주시 내남면 용장리	839-3	임	224.9	224.9	
349	경상북도 경주시 내남면 용장리	872	대	404.6	404.6	
350	경상북도 경주시 내남면 용장리	870	전	508.3	508.3	
351	경상북도 경주시 내남면 용장리	715-2	도	148.9		148.9
352	경상북도 경주시 내남면 용장리	839-5	전	1,940.4	1,940.4	
353	경상북도 경주시 내남면 용장리	715-3	구	63.4		63.4
354	경상북도 경주시 내남면 용장리	839-2	전	2,065.2	2,065.2	
355	경상북도 경주시 내남면 용장리	839-4	전	631.4	631.4	
356	경상북도 경주시 내남면 용장리	1288-221	구	1,420.1		1,420.1
357	경상북도 경주시 내남면 용장리	905	종	4,022.8	4,022.8	
358	경상북도 경주시 내남면 용장리	876	전	679.3	679.3	
359	경상북도 경주시 내남면 용장리	871	전	472.6	472.6	
360	경상북도 경주시 내남면 용장리	838-4	도	771.6	771.6	
361	경상북도 경주시 내남면 용장리	716-5	도	132.5		132.5
362	경상북도 경주시 내남면 용장리	716-2	도	171.5		171.5
363	경상북도 경주시 내남면 용장리	885	전	96.0	96.0	
364	경상북도 경주시 내남면 용장리	710	전	1,455.8	1,455.8	
365	경상북도 경주시 내남면 용장리	869-1	대	4,130.7	4,130.7	
366	경상북도 경주시 내남면 용장리	1288-219	답	1,278.5		1,278.5
367	경상북도 경주시 내남면 용장리	838-5	전	1,552.9	1,552.9	
368	경상북도 경주시 내남면 용장리	838-2	전	1,023.4	1,023.4	
369	경상북도 경주시 내남면 용장리	838-3	묘	220.6	220.6	
370	경상북도 경주시 내남면 용장리	886	전	273.4	273.4	
371	경상북도 경주시 내남면 용장리	884	전	408.9	408.9	
372	경상북도 경주시 내남면 용장리	825	답	139.8	139.8	
373	경상북도 경주시 내남면 용장리	826	답	158.7	158.7	
374	경상북도 경주시 내남면 용장리	산132-4	임	1,427.5	1,427.5	
375	경상북도 경주시 내남면 용장리	709-1	전	739.9	739.9	
376	경상북도 경주시 내남면 용장리	717-5	도	325.2		325.2
377	경상북도 경주시 내남면 용장리	717-2	답	428.3		428.3
378	경상북도 경주시 내남면 용장리	819	답	1,524.7	1,524.7	
379	경상북도 경주시 내남면 용장리	717-3	구	164.3		164.3
380	경상북도 경주시 내남면 용장리	711	전	1,122.3	1,122.3	
381	경상북도 경주시 내남면 용장리	887	종	896.4	896.4	
382	경상북도 경주시 내남면 용장리	709	전	892.0	892.0	
383	경상북도 경주시 내남면 용장리	875-2	전	1,093.8	1,093.8	
384	경상북도 경주시 내남면 용장리	839-1	전	685.9	685.9	
385	경상북도 경주시 내남면 용장리	883	종	215.4	215.4	
386	경상북도 경주시 내남면 용장리	881	전	481.3	481.3	
387	경상북도 경주시 내남면 용장리	1179	도	200.4	200.4	
388	경상북도 경주시 내남면 용장리	842-2	전	286.3	286.3	
389	경상북도 경주시 내남면 용장리	838-1	묘	425.5	425.5	
390	경상북도 경주시 내남면 용장리	844	임	1,361.3	1,361.3	
391	경상북도 경주시 내남면 용장리	882	전	347.7	347.7	
392	경상북도 경주시 내남면 용장리	879	대	712.6	712.6	
393	경상북도 경주시 내남면 용장리	720-5	구	203.9		203.9
394	경상북도 경주시 내남면 용장리	720-8	도	287.9		287.9
395	경상북도 경주시 내남면 용장리	840	전	570.5	570.5	
396	경상북도 경주시 내남면 용장리	산102	임	2,537.1	2,537.1	
397	경상북도 경주시 내남면 용장리	880	전	575.7	575.7	
398	경상북도 경주시 내남면 용장리	1288-220	답	2,695.0		2,695.0
399	경상북도 경주시 내남면 용장리	712	전	842.2	842.2	
400	경상북도 경주시 내남면 용장리	841	묘	2,463.6	2,463.6	
401	경상북도 경주시 내남면 용장리	878	종	984.7	984.7	
402	경상북도 경주시 내남면 용장리	902	답	277.8	277.8	

연번	소재지	지번	지목	전체면적(㎡)	지정면적(㎡)	
					세계유산구역	세계유산완충구역
403	경상북도 경주시 내남면 용장리	866	전	2,458.5	2,458.5	
404	경상북도 경주시 내남면 용장리	845	전	788.4	788.4	
405	경상북도 경주시 내남면 용장리	868-2	전	1,414.5	1,414.5	
406	경상북도 경주시 내남면 용장리	843	전	865.4	865.4	
407	경상북도 경주시 내남면 용장리	903	중	371.4	371.4	
408	경상북도 경주시 내남면 용장리	721-1	도	185.1		185.1
409	경상북도 경주시 내남면 용장리	877	중	427.0	427.0	
410	경상북도 경주시 내남면 용장리	1180	천	1,311.6	1,311.6	
411	경상북도 경주시 내남면 용장리	864	전	986.9	986.9	
412	경상북도 경주시 내남면 용장리	718-3	답	204.1		204.1
413	경상북도 경주시 내남면 용장리	846	전	2,002.5	2,002.5	
414	경상북도 경주시 내남면 용장리	847	전	1,117.4	1,117.4	
415	경상북도 경주시 내남면 용장리	900	전	443.8	443.8	
416	경상북도 경주시 내남면 용장리	889	중	1,759.1	1,759.1	
417	경상북도 경주시 내남면 용장리	722-1	답	722.0		722.0
418	경상북도 경주시 내남면 용장리	899	답	440.5	440.5	
419	경상북도 경주시 내남면 용장리	867	전	2,169.7	2,169.7	
420	경상북도 경주시 내남면 용장리	723	답	880.6		880.6
421	경상북도 경주시 내남면 용장리	산136	임	12,970.4	12,970.4	
422	경상북도 경주시 내남면 용장리	720-7	구	34.7		34.7
423	경상북도 경주시 내남면 용장리	848	전	515.5	515.5	
424	경상북도 경주시 내남면 용장리	1288-258	구	524.5		524.5
425	경상북도 경주시 내남면 용장리	849	대	276.6	276.6	
426	경상북도 경주시 내남면 용장리	863	임	180.8	180.8	
427	경상북도 경주시 내남면 용장리	719-3	구	163.7		163.7
428	경상북도 경주시 내남면 용장리	897	중	858.3	858.3	
429	경상북도 경주시 내남면 용장리	852	임	127.7	127.7	
430	경상북도 경주시 내남면 용장리	851	전	2,132.6	2,132.6	
431	경상북도 경주시 내남면 용장리	896	중	49.0	49.0	
432	경상북도 경주시 내남면 용장리	산137	임	1,407.9	1,407.9	
433	경상북도 경주시 내남면 용장리	722	답	1,352.6		1,352.6
434	경상북도 경주시 내남면 용장리	산106-1	임	5,782.2	5,782.2	
435	경상북도 경주시 내남면 용장리	산142	구	473.6	473.6	
436	경상북도 경주시 내남면 용장리	862-2	전	797.6	797.6	
437	경상북도 경주시 내남면 용장리	890	답	464.0	464.0	
438	경상북도 경주시 내남면 용장리	산108	임	15,435.6	15,435.6	
439	경상북도 경주시 내남면 용장리	산106-5	임	3,029.9	3,029.9	
440	경상북도 경주시 내남면 용장리	산106-9	임	7,971.9	7,971.9	
441	경상북도 경주시 내남면 용장리	853	임	374.1	374.1	
442	경상북도 경주시 내남면 용장리	862-1	임	205.2	205.2	
443	경상북도 경주시 내남면 용장리	719-2	도	514.7		514.7
444	경상북도 경주시 내남면 용장리	854	임	231.9	231.9	
445	경상북도 경주시 내남면 용장리	산170	구	2,798.8	2,798.8	
446	경상북도 경주시 내남면 용장리	895	답	742.9	742.9	
447	경상북도 경주시 내남면 용장리	1182	구	380.8	380.8	
448	경상북도 경주시 내남면 용장리	719-1	도	94.0		94.0
449	경상북도 경주시 내남면 용장리	724-4	도	328.2		328.2
450	경상북도 경주시 내남면 용장리	856	임	570.1	570.1	
451	경상북도 경주시 내남면 용장리	861	임	116.8	116.8	
452	경상북도 경주시 내남면 용장리	894	답	168.1	168.1	
453	경상북도 경주시 내남면 용장리	891	답	190.7	190.7	
454	경상북도 경주시 내남면 용장리	1243	도	445.0		445.0
455	경상북도 경주시 내남면 용장리	725-1	구	76.8		76.8
456	경상북도 경주시 내남면 용장리	726	답	75.7		75.7
457	경상북도 경주시 내남면 용장리	892	천	33.4	33.4	
458	경상북도 경주시 내남면 용장리	725-2	전	24.4		24.4
459	경상북도 경주시 내남면 용장리	727	묘	441.1	441.1	
460	경상북도 경주시 내남면 용장리	893	답	182.1	182.1	
461	경상북도 경주시 내남면 용장리	728-6	도	1,753.6		1,753.6
462	경상북도 경주시 내남면 용장리	779-1	전	951.4	951.4	
463	경상북도 경주시 내남면 용장리	728-2	도	1,880.9		1,880.9
464	경상북도 경주시 내남면 용장리	산106-8	임	658.2	658.2	
465	경상북도 경주시 내남면 용장리	857	중	240.2	240.2	
466	경상북도 경주시 내남면 용장리	산119	임	460.5	460.5	
467	경상북도 경주시 내남면 용장리	산118	임	1,807.7	1,807.7	
468	경상북도 경주시 내남면 용장리	산106-2	임	1,059.1	1,059.1	



연번	소재지	지번	지목	전체면적(㎡)	지정면적(㎡)	
					세계유산구역	세계유산완충구역
469	경상북도 경주시 내남면 용장리	816	대	949.9	949.9	
470	경상북도 경주시 내남면 용장리	산139	임	60,726.8	60,726.8	
471	경상북도 경주시 내남면 용장리	859	임	140.9	140.9	
472	경상북도 경주시 내남면 용장리	779-2	전	597.9	597.9	
473	경상북도 경주시 내남면 용장리	818	답	275.0	275.0	
474	경상북도 경주시 내남면 용장리	산106-10	임	1,970.2	1,970.2	
475	경상북도 경주시 내남면 용장리	817	답	2,153.3	2,153.3	
476	경상북도 경주시 내남면 용장리	815	대	413.4	413.4	
477	경상북도 경주시 내남면 용장리	산106-14	임	4,282.0	4,282.0	
478	경상북도 경주시 내남면 용장리	산106-12	임	762.0	762.0	
479	경상북도 경주시 내남면 용장리	778	전	916.3	916.3	
480	경상북도 경주시 내남면 용장리	813	전	671.5	671.5	
481	경상북도 경주시 내남면 용장리	776-1	답	1,081.4	1,081.4	
482	경상북도 경주시 내남면 용장리	776-2	전	971.7	971.7	
483	경상북도 경주시 내남면 용장리	729-5	구	316.1		316.1
484	경상북도 경주시 내남면 용장리	729-1	답	834.1		834.1
485	경상북도 경주시 내남면 용장리	813-1	전	395.8	395.8	
486	경상북도 경주시 내남면 용장리	776	전	199.5	199.5	
487	경상북도 경주시 내남면 용장리	812	전	113.8	113.8	
488	경상북도 경주시 내남면 용장리	811	전	1,227.8	1,227.8	
489	경상북도 경주시 내남면 용장리	777-1	답	1,305.9	1,305.9	
490	경상북도 경주시 내남면 용장리	808	대	397.0	397.0	
491	경상북도 경주시 내남면 용장리	809	대	209.4	209.4	
492	경상북도 경주시 내남면 용장리	산114-1	임	13,563.6	13,563.6	
493	경상북도 경주시 내남면 용장리	산116-1	임	682.3	682.3	
494	경상북도 경주시 내남면 용장리	산171	도	385.7	385.7	
495	경상북도 경주시 내남면 용장리	784	전	596.6	596.6	
496	경상북도 경주시 내남면 용장리	782-1	대	148.9	148.9	
497	경상북도 경주시 내남면 용장리	806-1	전	9,881.7	9,881.7	
498	경상북도 경주시 내남면 용장리	785	전	373.5	373.5	
499	경상북도 경주시 내남면 용장리	782-2	대	730.7	730.7	
500	경상북도 경주시 내남면 용장리	753-1	답	336.7		336.7
501	경상북도 경주시 내남면 용장리	775	대	308.7	308.7	
502	경상북도 경주시 내남면 용장리	753-2	도	310.7		310.7
503	경상북도 경주시 내남면 용장리	782	대	493.7	493.7	
504	경상북도 경주시 내남면 용장리	787	대	317.4	317.4	
505	경상북도 경주시 내남면 용장리	729-6	구	144.0		144.0
506	경상북도 경주시 내남면 용장리	786	전	492.8	492.8	
507	경상북도 경주시 내남면 용장리	산113-1	임	5,816.1	5,816.1	
508	경상북도 경주시 내남면 용장리	782-3	전	382.5	382.5	
509	경상북도 경주시 내남면 용장리	767	전	585.5	585.5	
510	경상북도 경주시 내남면 용장리	780	전	79.5	79.5	
511	경상북도 경주시 내남면 용장리	764	전	221.0	221.0	
512	경상북도 경주시 내남면 용장리	765	전	151.3	151.3	
513	경상북도 경주시 내남면 용장리	1208-1	도	379.6	379.6	
514	경상북도 경주시 내남면 용장리	790	대	922.9	922.9	
515	경상북도 경주시 내남면 용장리	774	전	167.4	167.4	
516	경상북도 경주시 내남면 용장리	788	전	590.2	590.2	
517	경상북도 경주시 내남면 용장리	781	전	1,709.6	1,709.6	
518	경상북도 경주시 내남면 용장리	산113	임	191,554.2	191,554.2	
519	경상북도 경주시 내남면 용장리	757	대	286.1		286.1
520	경상북도 경주시 내남면 용장리	760	대	560.9	560.9	
521	경상북도 경주시 내남면 용장리	766-1	대	194.4	194.4	
522	경상북도 경주시 내남면 용장리	768-1	대	311.0	311.0	
523	경상북도 경주시 내남면 용장리	769	대	312.1	312.1	
524	경상북도 경주시 내남면 용장리	768-2	대	691.2	691.2	
525	경상북도 경주시 내남면 용장리	752-3	전	763.0		763.0
526	경상북도 경주시 내남면 용장리	752-5	도	226.1		226.1
527	경상북도 경주시 내남면 용장리	752-2	도	226.8		226.8
528	경상북도 경주시 내남면 용장리	산114-3	임	1,867.6	1,867.6	
529	경상북도 경주시 내남면 용장리	729-7	도	26.0		26.0
530	경상북도 경주시 내남면 용장리	740-1	대	334.2	334.2	
531	경상북도 경주시 내남면 용장리	740	전	649.4	649.4	
532	경상북도 경주시 내남면 용장리	755-2	대	770.2		770.2
533	경상북도 경주시 내남면 용장리	752-7	전	345.2		345.2
534	경상북도 경주시 내남면 용장리	752-1	대	269.5		269.5

연번	소재지	지번	지목	전체면적(㎡)	지정면적(㎡)	
					세계유산구역	세계유산완충구역
535	경상북도 경주시 내남면 용장리	768-4	대	183.6	183.6	
536	경상북도 경주시 내남면 용장리	803	전	1,376.7	1,376.7	
537	경상북도 경주시 내남면 용장리	807-2	철	654.6	654.6	
538	경상북도 경주시 내남면 용장리	762	대	592.6	592.6	
539	경상북도 경주시 내남면 용장리	761	대	516.7	516.7	
540	경상북도 경주시 내남면 용장리	740-3	대	325.4	325.4	
541	경상북도 경주시 내남면 용장리	740-2	대	403.6	403.6	
542	경상북도 경주시 내남면 용장리	807-1	답	1,572.6	1,572.6	
543	경상북도 경주시 내남면 용장리	729-8	도	17.7		17.7
544	경상북도 경주시 내남면 용장리	755-1	대	271.9		271.9
545	경상북도 경주시 내남면 용장리	730-1	도	119.5		119.5
546	경상북도 경주시 내남면 용장리	730-3	도	115.0		115.0
547	경상북도 경주시 내남면 용장리	산113-2	임	4,012.3	4,012.3	
548	경상북도 경주시 내남면 용장리	747	대	387.5	387.5	
549	경상북도 경주시 내남면 용장리	806	전	2,237.8	2,237.8	
550	경상북도 경주시 내남면 용장리	751-3	대	40.7		40.7
551	경상북도 경주시 내남면 용장리	산112	임	34,673.7	34,673.7	
552	경상북도 경주시 내남면 용장리	751-1	대	593.8		593.8
553	경상북도 경주시 내남면 용장리	739	전	460.7	460.7	
554	경상북도 경주시 내남면 용장리	747-1	대	150.3		150.3
555	경상북도 경주시 내남면 용장리	752-4	대	76.2		76.2
556	경상북도 경주시 내남면 용장리	751-5	전	95.6		95.6
557	경상북도 경주시 내남면 용장리	751-6	도	51.7		51.7
558	경상북도 경주시 내남면 용장리	752-6	도	30.6		30.6
559	경상북도 경주시 내남면 용장리	805	답	791.0	791.0	
560	경상북도 경주시 내남면 용장리	1185	구	229.5	229.5	
561	경상북도 경주시 내남면 용장리	751-2	도	17.2		17.2
562	경상북도 경주시 내남면 용장리	745-1	전	107.9		107.9
563	경상북도 경주시 내남면 용장리	745	잡	151.3		151.3
564	경상북도 경주시 내남면 용장리	749	묘	290.6		290.6
565	경상북도 경주시 내남면 용장리	733-1	도	115.2		115.2
566	경상북도 경주시 내남면 용장리	793	답	43.9	43.9	
567	경상북도 경주시 내남면 용장리	733-3	도	106.6		106.6
568	경상북도 경주시 내남면 용장리	산111	임	2,207.7	2,207.7	
569	경상북도 경주시 내남면 용장리	738-1	과	1,550.5	1,550.5	
570	경상북도 경주시 내남면 용장리	750-3	도	18.5		18.5
571	경상북도 경주시 내남면 용장리	795	전	320.3	320.3	
572	경상북도 경주시 내남면 용장리	735-6	답	342.6		342.6
573	경상북도 경주시 내남면 용장리	738-2	전	3,610.6	3,610.6	
574	경상북도 경주시 내남면 용장리	804	답	74.7	74.7	
575	경상북도 경주시 내남면 용장리	732-3	도	10.2		10.2
576	경상북도 경주시 내남면 용장리	735-1	대	288.9		288.9
577	경상북도 경주시 내남면 용장리	735-3	대	526.5		526.5
578	경상북도 경주시 내남면 용장리	797	답	206.8	206.8	
579	경상북도 경주시 내남면 용장리	734-1	대	153.9		153.9
580	경상북도 경주시 내남면 용장리	734-3	도	77.8		77.8
581	경상북도 경주시 내남면 용장리	734-2	도	65.8		65.8
582	경상북도 경주시 내남면 용장리	735-5	대	93.5		93.5
583	경상북도 경주시 내남면 용장리	735-4	도	37.9		37.9
584	경상북도 경주시 내남면 용장리	735-2	도	33.8		33.8
585	경상북도 경주시 내남면 용장리	735-7	대	17.8		17.8
586	경상북도 경주시 내남면 용장리	736-5	도	108.8		108.8
587	경상북도 경주시 내남면 용장리	736-2	도	442.2		442.2
588	경상북도 경주시 내남면 용장리	800	답	360.7	360.7	
589	경상북도 경주시 내남면 용장리	산110	임	805.1	805.1	
590	경상북도 경주시 내남면 용장리	736-6	도	169.7		169.7
591	경상북도 경주시 내남면 용장리	801	답	541.9	541.9	
592	경상북도 경주시 내남면 용장리	산112-1	도	224.5		224.5
593	경상북도 경주시 내남면 용장리	802	답	99.7	99.7	
594	경상북도 경주시 내남면 용장리	758	전	360.6	360.6	
595	경상북도 경주시 내남면 용장리	산109-1	임	1,363.4		1,363.4
596	경상북도 경주시 내남면 용장리	114	전	719.2		719.2
597	경상북도 경주시 내남면 용장리	386-2	전	763.0		763.0
598	경상북도 경주시 내남면 용장리	732-4	임	15.3		15.3
599	경상북도 경주시 내남면 용장리	732-1	임	340.7		340.7
600	경상북도 경주시 내남면 용장리	432-7	대	176.0		176.0

연번	소재지	지번	지목	전체면적(㎡)	지정면적(㎡)	
					세계유산구역	세계유산완충구역
601	경상북도 경주시 내남면 용장리	718-1	답	1,544.7		1,544.7
602	경상북도 경주시 내남면 용장리	700-3	답	93.6		93.6
603	경상북도 경주시 내남면 용장리	산9-6	임	365.8		365.8
604	경상북도 경주시 내남면 용장리	5-16	전	1,153.2		1,153.2
605	경상북도 경주시 내남면 용장리	산9-3	임	406.4		406.4
606	경상북도 경주시 내남면 용장리	1288-66	도	4,290.1		4,290.1
607	경상북도 경주시 내남면 용장리	24-1	도	3,313.8		3,313.8
608	경상북도 경주시 내남면 용장리	27	도	3,356.7		3,356.7
609	경상북도 경주시 내남면 용장리	31-1	도	6,203.5		6,203.5
610	경상북도 경주시 내남면 용장리	340-5	답	1.4		1.4
611	경상북도 경주시 내남면 용장리	340-4	답	1.1		1.1
612	경상북도 경주시 내남면 용장리	340-2	답	442.8		442.8
613	경상북도 경주시 내남면 용장리	44-6	총	1,322.9		1,322.9
614	경상북도 경주시 내남면 용장리	산14-2	도	168.6		168.6
615	경상북도 경주시 내남면 용장리	1288-79	답	323.4		323.4
616	경상북도 경주시 내남면 용장리	236-43	창	1,804.6		1,804.6
617	경상북도 경주시 내남면 용장리	682-11	답	3,737.9		3,737.9
618	경상북도 경주시 내남면 용장리	593-6	전	122.7		122.7
619	경상북도 경주시 내남면 용장리	736-3	답	628.8		628.8
620	경상북도 경주시 내남면 용장리	1288-196	대	114.5		114.5
621	경상북도 경주시 내남면 용장리	340-6	대	541.3		541.3
622	경상북도 경주시 내남면 용장리	1288-197	대	136.5		136.5
623	경상북도 경주시 내남면 용장리	1288-382	천	27.0		27.0
624	경상북도 경주시 내남면 용장리	578-5	창	101.9		101.9
625	경상북도 경주시 내남면 용장리	578-1	창	847.5		847.5
626	경상북도 경주시 내남면 용장리	582-19	답	14.3		14.3
627	경상북도 경주시 내남면 용장리	575-15	대	8.3		8.3
628	경상북도 경주시 내남면 용장리	776-3	전	1,891.9	1,891.9	
629	경상북도 경주시 내남면 용장리	776-4	대	480.7	480.7	
630	경상북도 경주시 내남면 용장리	246-2	천	152.3		152.3
631	경상북도 경주시 내남면 용장리	246-5	천	26.0		26.0
632	경상북도 경주시 내남면 용장리	1288-368	도	34.1		34.1
633	경상북도 경주시 내남면 용장리	198-2	답	543.0		543.0
634	경상북도 경주시 내남면 용장리	199	답	1,998.1		1,998.1
635	경상북도 경주시 내남면 용장리	30-3	답	153.5		153.5
636	경상북도 경주시 내남면 용장리	30-5	답	684.8		684.8
637	경상북도 경주시 내남면 용장리	28-9	답	6.8		6.8
638	경상북도 경주시 내남면 용장리	28-3	답	45.7		45.7
639	경상북도 경주시 내남면 용장리	28-8	구	12.8		12.8
640	경상북도 경주시 내남면 용장리	28-2	구	55.6		55.6
641	경상북도 경주시 내남면 용장리	25-6	답	30.0		30.0
642	경상북도 경주시 내남면 용장리	163-1	도	28.7		28.7
643	경상북도 경주시 내남면 용장리	163	답	1,511.4		1,511.4
644	경상북도 경주시 내남면 용장리	39	답	1,311.8		1,311.8
645	경상북도 경주시 내남면 용장리	38	답	1,937.8		1,937.8
646	경상북도 경주시 내남면 용장리	31	답	677.3		677.3
647	경상북도 경주시 내남면 용장리	24-2	도	227.3		227.3
648	경상북도 경주시 내남면 용장리	24	답	408.9		408.9
649	경상북도 경주시 내남면 용장리	32-1	답	725.5		725.5
650	경상북도 경주시 내남면 용장리	32-2	구	242.0		242.0
651	경상북도 경주시 내남면 용장리	35	답	1,727.9		1,727.9
652	경상북도 경주시 내남면 용장리	산106-16	임	672.5	672.5	
653	경상북도 경주시 내남면 용장리	산106-15	임	8,577.9	8,577.9	
654	경상북도 경주시 내남면 용장리	727-3	전	6,426.3	6,426.3	
655	경상북도 경주시 내남면 용장리	1288-316	도	739.1		739.1
656	경상북도 경주시 내남면 용장리	1288-178	답	7,945.8		7,945.8
657	경상북도 경주시 내남면 용장리	748-1	대	41.5		41.5
658	경상북도 경주시 내남면 용장리	594-1	전	559.4		559.4
659	경상북도 경주시 내남면 용장리	681-14	도	775.4		775.4
660	경상북도 경주시 내남면 용장리	575-17	대	9.9		9.9
661	경상북도 경주시 내남면 용장리	561-1	구	682.6	56.1	626.5
662	경상북도 경주시 내남면 용장리	575-18	대	3.8		3.8
663	경상북도 경주시 내남면 용장리	575-19	대	15.5		15.5
664	경상북도 경주시 내남면 용장리	575-12	대	210.4		210.4
665	경상북도 경주시 내남면 용장리	575-20	대	41.8		41.8
666	경상북도 경주시 내남면 용장리	575-13	대	112.9		112.9

연번	소재지	지번	지목	전체면적(㎡)	지정면적(㎡)	
					세계유산구역	세계유산완충구역
667	경상북도 경주시 내남면 용장리	575-9	대	238.2		238.2
668	경상북도 경주시 내남면 용장리	532-2	답	368.5		368.5
669	경상북도 경주시 내남면 용장리	530-1	답	273.4		273.4
670	경상북도 경주시 내남면 용장리	532-1	답	277.4		277.4
671	경상북도 경주시 내남면 용장리	416	답	1,049.3		1,049.3
672	경상북도 경주시 내남면 용장리	401-1	대	6.0		6.0
673	경상북도 경주시 내남면 용장리	485-3	대	428.0		428.0
674	경상북도 경주시 내남면 용장리	545	답	1,163.4	1,163.4	
675	경상북도 경주시 내남면 용장리	549	답	2,689.9	2,689.9	
676	경상북도 경주시 내남면 용장리	549-1	답	292.6		292.6
677	경상북도 경주시 내남면 용장리	531-1	답	180.4		180.4
678	경상북도 경주시 내남면 용장리	531	답	809.4		809.4
679	경상북도 경주시 내남면 용장리	906	임	228.5	228.5	
680	경상북도 경주시 내남면 용장리	868-1	중	1,440.9	1,440.9	
681	경상북도 경주시 내남면 용장리	888	중	5,551.3	5,551.3	
682	경상북도 경주시 내남면 용장리	128-1	도	34.9		34.9
683	경상북도 경주시 내남면 용장리	317-1	답	1,107.4		1,107.4
684	경상북도 경주시 내남면 용장리	315	답	2,961.6		2,961.6
685	경상북도 경주시 내남면 용장리	314	답	515.4		515.4
686	경상북도 경주시 내남면 용장리	423-8	전	11.0		11.0
687	경상북도 경주시 내남면 용장리	128	대	311.3		311.3
688	경상북도 경주시 내남면 용장리	202-1	답	483.5		483.5
689	경상북도 경주시 내남면 용장리	310-2	답	2,091.2		2,091.2
690	경상북도 경주시 내남면 용장리	305	답	740.8		740.8
691	경상북도 경주시 내남면 용장리	317-2	답	3,724.7		3,724.7
692	경상북도 경주시 내남면 용장리	257-7	답	31.9		31.9
693	경상북도 경주시 내남면 용장리	257-3	답	819.3		819.3
694	경상북도 경주시 내남면 용장리	257-2	답	328.7		328.7
695	경상북도 경주시 내남면 용장리	258-4	과	88.0		88.0
696	경상북도 경주시 내남면 용장리	258-2	대	1,513.1		1,513.1
697	경상북도 경주시 내남면 용장리	262-1	전	292.1		292.1
698	경상북도 경주시 내남면 용장리	257-6	답	275.4		275.4
699	경상북도 경주시 내남면 용장리	262-5	전	233.3		233.3
700	경상북도 경주시 내남면 용장리	262-4	전	546.2		546.2
701	경상북도 경주시 내남면 용장리	1288-355	천	21.1		21.1
702	경상북도 경주시 내남면 용장리	257-5	답	2.0		2.0
703	경상북도 경주시 내남면 용장리	257-1	답	1,635.9		1,635.9
704	경상북도 경주시 내남면 용장리	1288-353	천	558.2		558.2
705	경상북도 경주시 내남면 용장리	1288-352	천	359.9		359.9
706	경상북도 경주시 내남면 용장리	산84	임	22,832.5	22,832.5	
707	경상북도 경주시 내남면 용장리	산84-2	임	1,602.2	1,602.2	
708	경상북도 경주시 내남면 용장리	산84-1	임	1,519.9	1,519.9	
709	경상북도 경주시 내남면 용장리	1288-348	답	1,072.2		1,072.2
710	경상북도 경주시 내남면 용장리	236-33	전	2,375.9		2,375.9
711	경상북도 경주시 내남면 용장리	188	답	1,218.6		1,218.6
712	경상북도 경주시 내남면 용장리	산80-3	임	1,077.8		1,077.8
713	경상북도 경주시 내남면 용장리	577-3	창	6.1		6.1
714	경상북도 경주시 내남면 용장리	577-1	창	725.0		725.0
715	경상북도 경주시 내남면 용장리	426-11	대	10.0		10.0
716	경상북도 경주시 내남면 용장리	124-3	대	237.3		237.3
717	경상북도 경주시 내남면 용장리	산21	임	619.1	619.1	
718	경상북도 경주시 내남면 용장리	340-7	답	826.2		826.2
719	경상북도 경주시 내남면 용장리	340-1	답	1,059.0		1,059.0
720	경상북도 경주시 내남면 용장리	573-1	대	1,342.2		1,342.2
721	경상북도 경주시 내남면 용장리	719-4	답	1,554.1		1,554.1
722	경상북도 경주시 내남면 용장리	724-3	답	868.8		868.8
723	경상북도 경주시 내남면 용장리	720-6	답	1,002.7		1,002.7
724	경상북도 경주시 내남면 용장리	728-9	답	149.3		149.3
725	경상북도 경주시 내남면 용장리	728-3	답	919.4		919.4
726	경상북도 경주시 내남면 용장리	728-10	답	371.2		371.2
727	경상북도 경주시 내남면 용장리	781-1	전	767.6	767.6	
728	경상북도 경주시 내남면 용장리	산115	임	182.9	182.9	
729	경상북도 경주시 내남면 용장리	1288-32	천	131.6		131.6
730	경상북도 경주시 내남면 용장리	1288-73	답	449.8		449.8
731	경상북도 경주시 내남면 용장리	1288-74	전	185.5		185.5
732	경상북도 경주시 내남면 용장리	139	대	126.0		126.0

연번	소재지	지번	지목	전체면적(㎡)	지정면적(㎡)	
					세계유산구역	세계유산완충구역
733	경상북도 경주시 내남면 용장리	102-3	도	262.8		262.8
734	경상북도 경주시 내남면 용장리	86	전	3,386.1		3,386.1
735	경상북도 경주시 내남면 용장리	1288-126	철	670.7		670.7
736	경상북도 경주시 내남면 용장리	산160	구	583.9	583.9	
737	경상북도 경주시 내남면 용장리	230-3	전	360.9		360.9
738	경상북도 경주시 내남면 용장리	413	전	756.4		756.4
739	경상북도 경주시 내남면 용장리	501-9	답	16.9		16.9
740	경상북도 경주시 내남면 용장리	426-2	도	625.0		625.0
741	경상북도 경주시 내남면 용장리	1288-210	대	367.0		367.0
742	경상북도 경주시 내남면 용장리	1288-347	대	13.6		13.6
743	경상북도 경주시 내남면 용장리	645-1	답	3,735.4		3,735.4
744	경상북도 경주시 내남면 용장리	660-3	제	1,054.8		1,054.8
745	경상북도 경주시 내남면 용장리	596-3	도	289.1		289.1
746	경상북도 경주시 내남면 용장리	672-3	제	537.5		537.5
747	경상북도 경주시 내남면 용장리	682-7	답	843.2		843.2
748	경상북도 경주시 내남면 용장리	696-2	도	145.3		145.3
749	경상북도 경주시 내남면 용장리	791	전	215.9	215.9	
750	경상북도 경주시 내남면 용장리	751	대	441.2		441.2
751	경상북도 경주시 내남면 용장리	1288-152	잡	9,019.6		9,019.6
752	경상북도 경주시 내남면 용장리	196-1	답	748.6		748.6
753	경상북도 경주시 내남면 용장리	575-14	대	4.8		4.8
754	경상북도 경주시 내남면 용장리	575-16	대	64.3		64.3
755	경상북도 경주시 내남면 용장리	591-4	전	299.8		299.8
756	경상북도 경주시 내남면 용장리	720-10	답	415.3		415.3
757	경상북도 경주시 내남면 용장리	1288-265	도	47.3		47.3
758	경상북도 경주시 내남면 용장리	76	답	1,720.6		1,720.6
759	경상북도 경주시 내남면 용장리	77-1	전	883.6		883.6
760	경상북도 경주시 내남면 용장리	318	답	1,215.4		1,215.4
761	경상북도 경주시 내남면 용장리	352-1	전	455.7	455.7	
762	경상북도 경주시 내남면 용장리	307-2	답	226.3		226.3
763	경상북도 경주시 내남면 용장리	452-1	전	6.8		6.8
764	경상북도 경주시 내남면 용장리	267-3	구	128.9		128.9
765	경상북도 경주시 내남면 용장리	433-8	답	15.5		15.5
766	경상북도 경주시 내남면 용장리	426-8	도	162.4		162.4
767	경상북도 경주시 내남면 용장리	1288-249	대	572.5		572.5
768	경상북도 경주시 내남면 용장리	1288-203	대	242.1		242.1
769	경상북도 경주시 내남면 용장리	660-2	임	706.4		706.4
770	경상북도 경주시 내남면 용장리	1288-151	제	466.7		466.7
771	경상북도 경주시 내남면 용장리	산117	임	170,186.3	170,186.3	
772	경상북도 경주시 내남면 용장리	842-1	전	908.0	908.0	
773	경상북도 경주시 내남면 용장리	산106-11	임	781.3	781.3	
774	경상북도 경주시 내남면 용장리	742	대	338.0	338.0	
775	경상북도 경주시 내남면 용장리	741-2	도	67.6	67.6	
776	경상북도 경주시 내남면 용장리	244-1	도	4,971.6		4,971.6
777	경상북도 경주시 내남면 용장리	401	대	440.9		440.9
778	경상북도 경주시 내남면 용장리	429-10	답	248.8		248.8
779	경상북도 경주시 내남면 용장리	432-6	도	27.5		27.5
780	경상북도 경주시 내남면 용장리	410-7	답	1,114.6		1,114.6
781	경상북도 경주시 내남면 용장리	409	과	1,417.7		1,417.7
782	경상북도 경주시 내남면 용장리	481-1	대	48.6		48.6
783	경상북도 경주시 내남면 용장리	532-3	답	38.8		38.8
784	경상북도 경주시 내남면 용장리	532-4	답	71.2		71.2
785	경상북도 경주시 내남면 용장리	530-2	답	49.5		49.5
786	경상북도 경주시 내남면 용장리	1215-2	잡	411.3		411.3
787	경상북도 경주시 내남면 용장리	390	대	337.1		337.1
788	경상북도 경주시 내남면 용장리	390-3	답	275.0		275.0
789	경상북도 경주시 내남면 용장리	556-3	전	128.1		128.1
790	경상북도 경주시 내남면 용장리	577-2	도	52.8		52.8
791	경상북도 경주시 내남면 용장리	579-4	대	411.3		411.3
792	경상북도 경주시 내남면 용장리	428-13	답	52.4		52.4
793	경상북도 경주시 내남면 용장리	409-3	과	725.9		725.9
794	경상북도 경주시 내남면 용장리	343-2	대	545.9		545.9
795	경상북도 경주시 내남면 용장리	388-2	전	704.0		704.0
796	경상북도 경주시 내남면 용장리	744-1	대	113.3	113.3	
797	경상북도 경주시 내남면 용장리	744-3	대	188.7	188.7	
798	경상북도 경주시 내남면 용장리	236-25	목	2,864.2		2,864.2

연번	소재지	지번	지목	전체면적(㎡)	지정면적(㎡)	
					세계유산구역	세계유산완충구역
799	경상북도 경주시 내남면 용장리	432-4	대	1,363.8		1,363.8
800	경상북도 경주시 내남면 용장리	772	대	681.2	681.2	
801	경상북도 경주시 내남면 용장리	81-4	전	176.2		176.2
802	경상북도 경주시 내남면 용장리	409-2	대	780.2		780.2
803	경상북도 경주시 내남면 용장리	409-4	대	656.6		656.6
804	경상북도 경주시 내남면 용장리	591-3	전	815.9		815.9
805	경상북도 경주시 내남면 용장리	591-2	전	816.1		816.1
806	경상북도 경주시 내남면 용장리	591-6	전	21.1		21.1
807	경상북도 경주시 내남면 용장리	186-1	답	1,437.7		1,437.7
808	경상북도 경주시 내남면 용장리	496-1	전	1,034.5		1,034.5
809	경상북도 경주시 내남면 용장리	571-1	대	1,881.9		1,881.9
810	경상북도 경주시 내남면 용장리	579-8	도	12.7		12.7
811	경상북도 경주시 내남면 용장리	423-2	전	484.9		484.9
812	경상북도 경주시 내남면 용장리	426-13	대	33.2		33.2
813	경상북도 경주시 내남면 용장리	495-3	대	13.0		13.0
814	경상북도 경주시 내남면 용장리	236-42	전	1,508.7		1,508.7
815	경상북도 경주시 내남면 용장리	68-4	전	782.8		782.8
816	경상북도 경주시 내남면 용장리	30-6	답	1,442.1		1,442.1
817	경상북도 경주시 내남면 용장리	30-4	답	95.1		95.1
818	경상북도 경주시 내남면 용장리	178-2	답	1,028.5		1,028.5
819	경상북도 경주시 내남면 용장리	136	대	114.3		114.3
820	경상북도 경주시 내남면 용장리	136-1	대	39.8		39.8
821	경상북도 경주시 내남면 용장리	136-2	대	156.4		156.4
822	경상북도 경주시 내남면 용장리	355	답	289.1		289.1
823	경상북도 경주시 내남면 용장리	356	전	2,448.0		2,448.0
824	경상북도 경주시 내남면 용장리	산158	구	944.7	944.7	
825	경상북도 경주시 내남면 용장리	569-1	전	310.5		310.5
826	경상북도 경주시 내남면 용장리	569	대	581.8		581.8
827	경상북도 경주시 내남면 용장리	산90	임	37,398.8	37,398.8	
828	경상북도 경주시 내남면 용장리	산91	임	17,072.8	17,072.8	
829	경상북도 경주시 내남면 용장리	산80-1	임	179.0		179.0
830	경상북도 경주시 내남면 용장리	118	전	1,483.9		1,483.9
831	경상북도 경주시 내남면 용장리	792	전	938.6	938.6	
832	경상북도 경주시 내남면 용장리	639-6	답	208.0		208.0
833	경상북도 경주시 내남면 용장리	639-7	답	417.9		417.9
834	경상북도 경주시 내남면 용장리	646-1	답	419.5		419.5
835	경상북도 경주시 내남면 용장리	727-6	대	701.0		701.0
836	경상북도 경주시 내남면 용장리	639-4	대	474.4		474.4
837	경상북도 경주시 내남면 용장리	1288-367	잡	447.2		447.2
838	경상북도 경주시 내남면 용장리	759	대	508.5	508.5	
839	경상북도 경주시 내남면 용장리	727-1	전	4,081.0		4,081.0
840	경상북도 경주시 내남면 용장리	산109-3	임	872.0		872.0
841	경상북도 경주시 내남면 용장리	1207-3	도	1,318.7	164.3	1,154.4
842	경상북도 경주시 내남면 용장리	754	전	578.3		578.3
843	경상북도 경주시 내남면 용장리	3-3	대	716.2		716.2
844	경상북도 경주시 내남면 용장리	3-4	전	566.0		566.0
845	경상북도 경주시 내남면 용장리	3-6	전	547.1		547.1
846	경상북도 경주시 내남면 용장리	3-8	전	647.2		647.2
847	경상북도 경주시 내남면 용장리	766-2	대	278.1	278.1	
848	경상북도 경주시 내남면 용장리	426-12	대	30.4		30.4
849	경상북도 경주시 내남면 용장리	236-11	목	2,510.5		2,510.5
850	경상북도 경주시 내남면 용장리	236-44	도	358.5		358.5
851	경상북도 경주시 내남면 용장리	588-6	답	188.2		188.2
852	경상북도 경주시 내남면 용장리	588-1	답	3,292.8		3,292.8
853	경상북도 경주시 내남면 용장리	51	대	3,081.7		3,081.7
854	경상북도 경주시 내남면 용장리	426-3	대	188.3		188.3
855	경상북도 경주시 내남면 용장리	321-1	답	1,744.2		1,744.2
856	경상북도 경주시 내남면 용장리	236-40	대	653.5		653.5
857	경상북도 경주시 내남면 용장리	724-1	답	960.7		960.7
858	경상북도 경주시 내남면 용장리	721-2	답	319.7		319.7
859	경상북도 경주시 내남면 용장리	721	답	2,723.6		2,723.6
860	경상북도 경주시 내남면 용장리	730-4	대	81.7		81.7
861	경상북도 경주시 내남면 용장리	729-9	전	28.3		28.3
862	경상북도 경주시 내남면 용장리	729-3	전	981.0		981.0
863	경상북도 경주시 내남면 용장리	729-10	대	18.2		18.2
864	경상북도 경주시 내남면 용장리	729-4	대	147.9		147.9

연번	소재지	지번	지목	전체면적(㎡)	지정면적(㎡)	
					세계유산구역	세계유산완충구역
865	경상북도 경주시 내남면 용장리	236-46	과	3,079.2		3,079.2
866	경상북도 경주시 내남면 용장리	1199-3	구	1,507.4		1,507.4
867	경상북도 경주시 내남면 용장리	40-8	답	398.9		398.9
868	경상북도 경주시 내남면 용장리	산26-2	임	56.0		56.0
869	경상북도 경주시 내남면 용장리	1-9	대	24.5		24.5
870	경상북도 경주시 내남면 용장리	1-5	대	348.6		348.6
871	경상북도 경주시 내남면 용장리	1-10	전	14.7		14.7
872	경상북도 경주시 내남면 용장리	1-6	전	377.8		377.8
873	경상북도 경주시 내남면 용장리	40-7	답	64.3		64.3
874	경상북도 경주시 내남면 용장리	43-5	대	4.3		4.3
875	경상북도 경주시 내남면 용장리	46-4	전	144.3		144.3
876	경상북도 경주시 내남면 용장리	46-2	전	3,102.4		3,102.4
877	경상북도 경주시 내남면 용장리	64-1	답	435.0		435.0
878	경상북도 경주시 내남면 용장리	140-2	전	354.1		354.1
879	경상북도 경주시 내남면 용장리	143-6	전	43.9		43.9
880	경상북도 경주시 내남면 용장리	143-1	전	300.7		300.7
881	경상북도 경주시 내남면 용장리	145-2	답	1,367.6		1,367.6
882	경상북도 경주시 내남면 용장리	292-2	답	99.1		99.1
883	경상북도 경주시 내남면 용장리	293-4	답	340.0		340.0
884	경상북도 경주시 내남면 용장리	293-2	답	973.0		973.0
885	경상북도 경주시 내남면 용장리	294-1	대	871.1		871.1
886	경상북도 경주시 내남면 용장리	294-6	답	423.2		423.2
887	경상북도 경주시 내남면 용장리	334-1	전	14.5		14.5
888	경상북도 경주시 내남면 용장리	334	전	486.4		486.4
889	경상북도 경주시 내남면 용장리	335-2	전	27.8		27.8
890	경상북도 경주시 내남면 용장리	335	전	976.0		976.0
891	경상북도 경주시 내남면 용장리	336-5	답	116.4		116.4
892	경상북도 경주시 내남면 용장리	336-1	답	443.7		443.7
893	경상북도 경주시 내남면 용장리	337-1	답	2,424.2		2,424.2
894	경상북도 경주시 내남면 용장리	419-3	대	15.0		15.0
895	경상북도 경주시 내남면 용장리	419	대	521.7		521.7
896	경상북도 경주시 내남면 용장리	422-6	전	144.3		144.3
897	경상북도 경주시 내남면 용장리	422-3	전	750.5		750.5
898	경상북도 경주시 내남면 용장리	423-7	전	44.7		44.7
899	경상북도 경주시 내남면 용장리	423-5	전	612.3		612.3
900	경상북도 경주시 내남면 용장리	78-4	전	7.0		7.0
901	경상북도 경주시 내남면 용장리	산8-1	임	51.2		51.2
902	경상북도 경주시 내남면 용장리	산8	임	1,393.2		1,393.2
903	경상북도 경주시 내남면 용장리	산14	임	6,965.1		6,965.1
904	경상북도 경주시 내남면 용장리	78-3	전	46.8		46.8
905	경상북도 경주시 내남면 용장리	산29-3	임	106.6		106.6
906	경상북도 경주시 내남면 용장리	산29	임	4,499.9		4,499.9
907	경상북도 경주시 내남면 용장리	1288-10	천	524.4		524.4
908	경상북도 경주시 내남면 용장리	1288-105	제	67.5		67.5
909	경상북도 경주시 내남면 용장리	1288-376	제	295.4		295.4
910	경상북도 경주시 내남면 용장리	1288-119	제	41.0		41.0
911	경상북도 경주시 내남면 용장리	산17-2	임	310.4		310.4
912	경상북도 경주시 내남면 용장리	산17	임	10,044.4		10,044.4
913	경상북도 경주시 내남면 용장리	1-8	대	62.6		62.6
914	경상북도 경주시 내남면 용장리	산12-1	임	157.6		157.6
915	경상북도 경주시 내남면 용장리	산9-4	임	155.3		155.3
916	경상북도 경주시 내남면 용장리	508	과	1,127.9		1,127.9
917	경상북도 경주시 내남면 용장리	1-11	대	55.9		55.9
918	경상북도 경주시 내남면 용장리	1-2	대	274.0		274.0
919	경상북도 경주시 내남면 용장리	1-7	전	247.3		247.3
920	경상북도 경주시 내남면 용장리	124-4	대	374.2		374.2
921	경상북도 경주시 내남면 용장리	681-4	답	2,354.9		2,354.9
922	경상북도 경주시 내남면 용장리	1204-1	도	1,030.3		1,030.3
923	경상북도 경주시 내남면 용장리	1201-1	구	287.3		287.3
924	경상북도 경주시 내남면 용장리	604-3	답	373.5		373.5
925	경상북도 경주시 내남면 용장리	683-9	답	1,104.1		1,104.1
926	경상북도 경주시 내남면 용장리	683-10	답	949.3		949.3
927	경상북도 경주시 내남면 용장리	683-11	답	1,165.5		1,165.5
928	경상북도 경주시 내남면 용장리	683-12	답	636.4		636.4
929	경상북도 경주시 내남면 용장리	685-3	답	840.3		840.3
930	경상북도 경주시 내남면 용장리	688-3	답	851.9		851.9

연번	소재지	지번	지목	전체면적(㎡)	지정면적(㎡)	
					세계유산구역	세계유산완충구역
931	경상북도 경주시 내남면 용장리	689-3	답	2,226.9		2,226.9
932	경상북도 경주시 내남면 용장리	677-1	답	770.2		770.2
933	경상북도 경주시 내남면 용장리	683-18	답	286.6		286.6
934	경상북도 경주시 내남면 용장리	683-19	답	399.5		399.5
935	경상북도 경주시 내남면 용장리	582-11	대	192.9		192.9
936	경상북도 경주시 내남면 용장리	582-25	대	3.6		3.6
937	경상북도 경주시 내남면 용장리	574-18	도	1.9		1.9
938	경상북도 경주시 내남면 용장리	448-1	종	380.8		380.8
939	경상북도 경주시 내남면 용장리	448-2	목	914.0		914.0
940	경상북도 경주시 내남면 용장리	산28	임	3,490.0		3,490.0
941	경상북도 경주시 내남면 용장리	110-2	대	602.1		602.1
942	경상북도 경주시 내남면 용장리	454-8	전	83.3		83.3
943	경상북도 경주시 내남면 용장리	455	전	802.2		802.2
944	경상북도 경주시 내남면 용장리	455-1	전	74.9		74.9
945	경상북도 경주시 내남면 용장리	458-1	답	124.2		124.2
946	경상북도 경주시 내남면 용장리	산154	도	1,164.8		1,164.8
947	경상북도 경주시 내남면 용장리	197-2	전	601.7		601.7
948	경상북도 경주시 내남면 용장리	134-1	대	418.5		418.5
949	경상북도 경주시 내남면 용장리	134-4	대	74.0		74.0
950	경상북도 경주시 내남면 용장리	산82-1	임	185.1	185.1	
951	경상북도 경주시 내남면 용장리	339-7	대	31.0		31.0
952	경상북도 경주시 내남면 용장리	339-6	도	75.3		75.3
953	경상북도 경주시 내남면 용장리	525	전	1,134.1		1,134.1
954	경상북도 경주시 내남면 용장리	525-1	전	51.1		51.1
955	경상북도 경주시 내남면 용장리	3-7	전	685.4		685.4
956	경상북도 경주시 내남면 용장리	697-1	도	565.5		565.5
957	경상북도 경주시 내남면 용장리	683-27	도	89.9		89.9
958	경상북도 경주시 내남면 용장리	684-4	도	75.3		75.3
959	경상북도 경주시 내남면 용장리	683-21	도	889.6		889.6
960	경상북도 경주시 내남면 용장리	339	대	492.4		492.4
961	경상북도 경주시 내남면 용장리	656-1	답	1,310.2		1,310.2
962	경상북도 경주시 내남면 용장리	1288-191	대	534.9		534.9
963	경상북도 경주시 내남면 용장리	339-10	대	290.8		290.8
964	경상북도 경주시 내남면 용장리	340-8	대	629.8		629.8
965	경상북도 경주시 내남면 용장리	340-9	대	228.5		228.5
966	경상북도 경주시 내남면 용장리	582-26	답	9.7		9.7
967	경상북도 경주시 내남면 용장리	582-27	도	2.2		2.2
968	경상북도 경주시 내남면 용장리	124-1	대	414.1		414.1
969	경상북도 경주시 내남면 용장리	124-13	대	80.9		80.9
970	경상북도 경주시 내남면 용장리	124-14	대	20.5		20.5
971	경상북도 경주시 내남면 용장리	1288-384	도	11.2		11.2
972	경상북도 경주시 내남면 용장리	산99	임	1,975.0		1,975.0
973	경상북도 경주시 내남면 용장리	산99-4	임	282.7		282.7
974	경상북도 경주시 내남면 용장리	573-13	대	171.9		171.9
975	경상북도 경주시 내남면 용장리	114-13	전	870.5		870.5
976	경상북도 경주시 내남면 용장리	339-12	대	457.7		457.7
977	경상북도 경주시 내남면 용장리	339-13	대	483.3		483.3
978	경상북도 경주시 내남면 용장리	573-17	대	106.8		106.8
979	경상북도 경주시 내남면 용장리	570-4	답	57.2		57.2
980	경상북도 경주시 내남면 용장리	570-5	답	161.7		161.7
981	경상북도 경주시 내남면 용장리	570-1	답	197.6		197.6
982	경상북도 경주시 내남면 용장리	582-5	대	500.8		500.8
983	경상북도 경주시 내남면 용장리	573-4	대	372.8		372.8
984	경상북도 경주시 내남면 용장리	570-2	답	906.5		906.5
985	경상북도 경주시 내남면 용장리	727-8	전	81.3		81.3
986	경상북도 경주시 내남면 용장리	529	답	1,157.2		1,157.2
987	경상북도 경주시 내남면 용장리	529-1	답	43.3		43.3
988	경상북도 경주시 내남면 용장리	530-3	답	43.8		43.8
989	경상북도 경주시 내남면 용장리	556-1	대	818.0		818.0
990	경상북도 경주시 내남면 용장리	556-2	도	155.9		155.9
991	경상북도 경주시 내남면 용장리	556-5	도	16.3		16.3
992	경상북도 경주시 내남면 용장리	478	대	667.2		667.2
993	경상북도 경주시 내남면 용장리	478-1	대	16.0		16.0
994	경상북도 경주시 내남면 용장리	456	전	841.9		841.9
995	경상북도 경주시 내남면 용장리	457	묘	348.8		348.8
996	경상북도 경주시 내남면 용장리	산103-6	도	286.4		286.4



연번	소재지	지번	지목	전체면적(㎡)	지정면적(㎡)	
					세계유산구역	세계유산완충구역
997	경상북도 경주시 내남면 용장리	산103-1	임	119,275.4	119,275.4	
998	경상북도 경주시 내남면 용장리	산168	도	684.8	206.9	477.9
999	경상북도 경주시 내남면 용장리	100	대	332.2		332.2
1000	경상북도 경주시 내남면 용장리	100-3	대	323.0		323.0
1001	경상북도 경주시 내남면 용장리	100-4	대	473.4		473.4
1002	경상북도 경주시 내남면 용장리	142-1	대	61.7		61.7
1003	경상북도 경주시 내남면 용장리	339-11	도	214.6		214.6
1004	경상북도 경주시 내남면 용장리	486-3	대	433.1		433.1
1005	경상북도 경주시 내남면 용장리	486-1	대	551.6		551.6
1006	경상북도 경주시 내남면 용장리	486-9	대	56.7		56.7
1007	경상북도 경주시 내남면 용장리	486-10	대	41.2		41.2
1008	경상북도 경주시 내남면 용장리	40-3	답	831.5		831.5
1009	경상북도 경주시 내남면 용장리	40-9	답	202.8		202.8
1010	경상북도 경주시 내남면 용장리	453-4	전	49.5		49.5
1011	경상북도 경주시 내남면 용장리	80	전	2,054.1		2,054.1
1012	경상북도 경주시 내남면 용장리	산39-12	임	1,660.4		1,660.4
1013	경상북도 경주시 내남면 용장리	산39-13	임	1,007.9		1,007.9
1014	경상북도 경주시 내남면 용장리	산39-10	임	289.8		289.8
1015	경상북도 경주시 내남면 용장리	산39-11	임	492.7		492.7
1016	경상북도 경주시 내남면 용장리	산39-9	임	343.7		343.7
1017	경상북도 경주시 내남면 용장리	산39-8	임	276.9		276.9
1018	경상북도 경주시 내남면 용장리	산39-4	임	1,575.6		1,575.6
1019	경상북도 경주시 내남면 용장리	산39-5	임	2,495.4		2,495.4
1020	경상북도 경주시 내남면 용장리	453-2	전	687.2		687.2
1021	경상북도 경주시 내남면 용장리	530	답	2,503.0		2,503.0
1022	경상북도 경주시 내남면 용장리	497	대	315.8		315.8
1023	경상북도 경주시 내남면 용장리	497-3	대	11.4		11.4
1024	경상북도 경주시 내남면 용장리	137-9	대	365.0		365.0
1025	경상북도 경주시 내남면 용장리	261-4	대	732.0		732.0
1026	경상북도 경주시 내남면 용장리	567-19	임	348.7		348.7
1027	경상북도 경주시 내남면 용장리	567-26	임	123.9		123.9
1028	경상북도 경주시 내남면 용장리	567-29	임	15.5		15.5
1029	경상북도 경주시 내남면 용장리	567-28	임	159.5		159.5
1030	경상북도 경주시 내남면 용장리	567-27	임	60.9		60.9
1031	경상북도 경주시 내남면 용장리	567-31	임	137.8		137.8
1032	경상북도 경주시 내남면 용장리	567-33	임	0.1		0.1
1033	경상북도 경주시 내남면 용장리	567-15	임	41.1		41.1
1034	경상북도 경주시 내남면 용장리	567-32	임	35.7		35.7
1035	경상북도 경주시 내남면 용장리	567-34	임	455.8		455.8
1036	경상북도 경주시 내남면 용장리	567-16	임	327.1		327.1
1037	경상북도 경주시 내남면 용장리	567-37	임	28.3		28.3
1038	경상북도 경주시 내남면 용장리	567-40	임	108.8		108.8
1039	경상북도 경주시 내남면 용장리	339-9	대	425.6		425.6
1040	경상북도 경주시 내남면 용장리	78-5	대	860.1		860.1
1041	경상북도 경주시 내남면 용장리	100-2	답	674.5		674.5
1042	경상북도 경주시 내남면 용장리	2	전	2,317.2		2,317.2
1043	경상북도 경주시 내남면 용장리	98	답	610.3		610.3
1044	경상북도 경주시 내남면 용장리	98-3	답	1,171.3		1,171.3
1045	경상북도 경주시 내남면 용장리	98-2	답	514.7		514.7
1046	경상북도 경주시 내남면 용장리	98-1	답	274.8		274.8
1047	경상북도 경주시 내남면 용장리	92-13	전	106.3		106.3
1048	경상북도 경주시 내남면 용장리	574-12	대	285.0		285.0
1049	경상북도 경주시 내남면 용장리	574-19	대	33.5		33.5
1050	경상북도 경주시 내남면 용장리	142-4	답	20.9		20.9
1051	경상북도 경주시 내남면 용장리	501-2	대	249.7		249.7
1052	경상북도 경주시 내남면 용장리	501-3	대	615.4		615.4
1053	경상북도 경주시 내남면 용장리	501-11	대	8.6		8.6
1054	경상북도 경주시 내남면 용장리	501-5	답	231.0		231.0
1055	경상북도 경주시 내남면 용장리	501-12	답	213.2		213.2
1056	경상북도 경주시 내남면 용장리	391-1	전	789.3		789.3
1057	경상북도 경주시 내남면 용장리	1215-1	도	1,860.0		1,860.0
1058	경상북도 경주시 내남면 용장리	1215-5	도	22.3		22.3
1059	경상북도 경주시 내남면 용장리	728-1	답	636.3		636.3
1060	경상북도 경주시 내남면 용장리	728-12	답	361.3		361.3
1061	경상북도 경주시 내남면 용장리	599-1	전	2,438.6		2,438.6
1062	경상북도 경주시 내남면 용장리	727-4	대	792.0		792.0

연번	소재지	지번	지목	전체면적(㎡)	지정면적(㎡)	
					세계유산구역	세계유산완충구역
1063	경상북도 경주시 내남면 용장리	213-4	답	3,894.5		3,894.5
1064	경상북도 경주시 내남면 용장리	606	답	2,425.8		2,425.8
1065	경상북도 경주시 내남면 용장리	400-1	대	439.4		439.4
1066	경상북도 경주시 내남면 용장리	258-3	대	1,364.0		1,364.0
1067	경상북도 경주시 내남면 용장리	567-4	임	527.1		527.1
1068	경상북도 경주시 내남면 용장리	567-46	임	17.6		17.6
1069	경상북도 경주시 내남면 용장리	567-49	임	52.0		52.0
1070	경상북도 경주시 내남면 용장리	567-48	임	12.4		12.4
1071	경상북도 경주시 내남면 용장리	567-7	임	618.3		618.3
1072	경상북도 경주시 내남면 용장리	567-50	임	21.7		21.7
1073	경상북도 경주시 내남면 용장리	567-10	임	309.1		309.1
1074	경상북도 경주시 내남면 용장리	567-52	임	0.3		0.3
1075	경상북도 경주시 내남면 용장리	567-53	임	222.8		222.8
1076	경상북도 경주시 내남면 용장리	567-22	답	198.8		198.8
1077	경상북도 경주시 내남면 용장리	567-54	답	55.6		55.6
1078	경상북도 경주시 내남면 용장리	567-43	답	98.6		98.6
1079	경상북도 경주시 내남면 용장리	567-44	답	43.0		43.0
1080	경상북도 경주시 내남면 용장리	258-6	도	25.0		25.0
1081	경상북도 경주시 내남면 용장리	515	대	358.6		358.6
1082	경상북도 경주시 내남면 용장리	515-1	도	20.5		20.5
1083	경상북도 경주시 내남면 용장리	520	대	931.8		931.8
1084	경상북도 경주시 내남면 용장리	29-1	전	79.1		79.1
1085	경상북도 경주시 내남면 용장리	80-4	대	721.9		721.9
1086	경상북도 경주시 내남면 용장리	81-2	대	104.5		104.5
1087	경상북도 경주시 내남면 용장리	399-1	대	6.1		6.1
1088	경상북도 경주시 내남면 용장리	567-18	임	732.8		732.8
1089	경상북도 경주시 내남면 용장리	567-55	임	209.7		209.7
1090	경상북도 경주시 내남면 용장리	428-11	전	172.5		172.5
1091	경상북도 경주시 내남면 용장리	429-13	창	201.4		201.4
1092	경상북도 경주시 내남면 용장리	430-4	답	352.4		352.4
1093	경상북도 경주시 내남면 용장리	430-5	답	56.1		56.1
1094	경상북도 경주시 내남면 용장리	432-3	도	30.5		30.5
1095	경상북도 경주시 내남면 용장리	432-8	도	0.5		0.5
1096	경상북도 경주시 내남면 용장리	432-5	대	200.6		200.6
1097	경상북도 경주시 내남면 용장리	432-9	대	27.5		27.5
1098	경상북도 경주시 내남면 용장리	484	대	570.9		570.9
1099	경상북도 경주시 내남면 용장리	493-1	대	294.3		294.3
1100	경상북도 경주시 내남면 용장리	493-4	대	4.5		4.5
1101	경상북도 경주시 내남면 용장리	514-1	대	616.7		616.7
1102	경상북도 경주시 내남면 용장리	514-5	도	6.8		6.8
1103	경상북도 경주시 내남면 용장리	514-6	도	24.0		24.0
1104	경상북도 경주시 내남면 용장리	512-1	도	16.4		16.4
1105	경상북도 경주시 내남면 용장리	736-1	전	1,048.7		1,048.7
1106	경상북도 경주시 내남면 용장리	산27-2	임	1,350.8		1,350.8
1107	경상북도 경주시 내남면 용장리	153-1	답	2,279.4		2,279.4
1108	경상북도 경주시 내남면 용장리	236-18	과	3,323.2		3,323.2
1109	경상북도 경주시 내남면 용장리	428-15	전	4.4		4.4
1110	경상북도 경주시 내남면 용장리	429-14	대	18.9		18.9
1111	경상북도 경주시 내남면 용장리	429-16	대	12.0		12.0
1112	경상북도 경주시 내남면 용장리	429-17	창	8.4		8.4
1113	경상북도 경주시 내남면 용장리	산46-1	임	67,097.9	67,097.9	
1114	경상북도 경주시 내남면 용장리	산46-3	임	2,231.3	2,231.3	
1115	경상북도 경주시 내남면 용장리	420-1	전	2,227.9		2,227.9
1116	경상북도 경주시 내남면 용장리	505	대	638.2		638.2
1117	경상북도 경주시 내남면 용장리	505-1	대	33.2		33.2
1118	경상북도 경주시 내남면 용장리	426-4	대	270.6		270.6
1119	경상북도 경주시 내남면 용장리	92-2	대	85.3		85.3
1120	경상북도 경주시 내남면 용장리	92-3	대	190.5		190.5
1121	경상북도 경주시 내남면 용장리	92-15	도	19.6		19.6
1122	경상북도 경주시 내남면 용장리	92-19	도	71.2		71.2
1123	경상북도 경주시 내남면 용장리	92-24	도	28.6		28.6
1124	경상북도 경주시 내남면 용장리	92-14	대	576.4		576.4
1125	경상북도 경주시 내남면 용장리	345	답	915.2		915.2
1126	경상북도 경주시 내남면 용장리	345-5	답	6.8		6.8
1127	경상북도 경주시 내남면 용장리	345-3	답	759.2		759.2
1128	경상북도 경주시 내남면 용장리	345-2	답	654.8		654.8

연번	소재지	지번	지목	전체면적(㎡)	지정면적(㎡)	
					세계유산구역	세계유산완충구역
1129	경상북도 경주시 내남면 용장리	345-4	답	182.2		182.2
1130	경상북도 경주시 내남면 용장리	351	전	1,082.1		1,082.1
1131	경상북도 경주시 내남면 용장리	351-5	전	31.9		31.9
1132	경상북도 경주시 내남면 용장리	351-4	전	53.0		53.0
1133	경상북도 경주시 내남면 용장리	351-1	전	785.2		785.2
1134	경상북도 경주시 내남면 용장리	351-2	전	84.3		84.3
1135	경상북도 경주시 내남면 용장리	398	대	452.3		452.3
1136	경상북도 경주시 내남면 용장리	398-1	대	7.2		7.2
1137	경상북도 경주시 내남면 용장리	399	대	463.4		463.4
1138	경상북도 경주시 내남면 용장리	399-3	대	1.2		1.2
1139	경상북도 경주시 내남면 용장리	399-4	대	5.8		5.8
1140	경상북도 경주시 내남면 용장리	1292-1	제	75.5	75.5	
1141	경상북도 경주시 내남면 용장리	416-1	대	127.7		127.7
1142	경상북도 경주시 내남면 용장리	406-4	과	328.5		328.5
1143	경상북도 경주시 내남면 용장리	594-3	대	789.2		789.2
1144	경상북도 경주시 내남면 용장리	348	전	762.5		762.5
1145	경상북도 경주시 내남면 용장리	518	대	562.9		562.9
1146	경상북도 경주시 내남면 용장리	518-1	도	57.4		57.4
1147	경상북도 경주시 내남면 용장리	593-1	전	1,044.4		1,044.4
1148	경상북도 경주시 내남면 용장리	289-2	답	997.3		997.3
1149	경상북도 경주시 내남면 용장리	289-4	답	1,763.3		1,763.3
1150	경상북도 경주시 내남면 용장리	475-1	도	14.8		14.8
1151	경상북도 경주시 내남면 용장리	406-2	대	487.4		487.4
1152	경상북도 경주시 내남면 용장리	556	전	1,264.6		1,264.6
1153	경상북도 경주시 내남면 용장리	682-8	답	2,650.2		2,650.2
1154	경상북도 경주시 내남면 용장리	1288-230	답	840.4		840.4
1155	경상북도 경주시 내남면 용장리	26	전	780.3		780.3
1156	경상북도 경주시 내남면 용장리	26-3	전	208.9		208.9
1157	경상북도 경주시 내남면 용장리	391	대	436.8		436.8
1158	경상북도 경주시 내남면 용장리	8	대	689.7		689.7
1159	경상북도 경주시 내남면 용장리	727-7	전	769.3		769.3
1160	경상북도 경주시 내남면 용장리	727-10	전	1,563.2		1,563.2
1161	경상북도 경주시 내남면 용장리	454-4	대	505.2		505.2
1162	경상북도 경주시 내남면 용장리	454-12	대	22.5		22.5
1163	경상북도 경주시 내남면 용장리	458	답	1,053.5		1,053.5
1164	경상북도 경주시 내남면 용장리	458-2	답	155.1		155.1
1165	경상북도 경주시 내남면 용장리	462	전	193.2		193.2
1166	경상북도 경주시 내남면 용장리	462-1	전	74.6		74.6
1167	경상북도 경주시 내남면 용장리	463	전	436.4		436.4
1168	경상북도 경주시 내남면 용장리	462-2	전	519.3		519.3
1169	경상북도 경주시 내남면 용장리	462-3	전	200.3		200.3
1170	경상북도 경주시 내남면 용장리	453	전	696.5		696.5
1171	경상북도 경주시 내남면 용장리	1288-390	목	18.1		18.1
1172	경상북도 경주시 내남면 용장리	산27	임	3,206.6		3,206.6
1173	경상북도 경주시 내남면 용장리	산27-3	임	72.2		72.2
1174	경상북도 경주시 내남면 용장리	산27-4	임	17.0		17.0
1175	경상북도 경주시 내남면 용장리	454-1	전	1,213.0		1,213.0
1176	경상북도 경주시 내남면 용장리	454-2	답	1,320.0		1,320.0
1177	경상북도 경주시 내남면 용장리	12	대	575.3		575.3
1178	경상북도 경주시 내남면 용장리	655-4	답	2,686.5		2,686.5
1179	경상북도 경주시 내남면 용장리	258-1	전	429.5		429.5
1180	경상북도 경주시 내남면 용장리	259-6	과	192.0		192.0
1181	경상북도 경주시 내남면 용장리	258-5	과	561.6		561.6
1182	경상북도 경주시 내남면 용장리	1288-391	대	598.7		598.7
1183	경상북도 경주시 내남면 용장리	1288-392	대	39.0		39.0
1184	경상북도 경주시 내남면 용장리	1288-394	과	116.5		116.5
1185	경상북도 경주시 내남면 용장리	1288-395	목	82.0		82.0
1186	경상북도 경주시 내남면 용장리	65-1	대	3,057.1		3,057.1
1187	경상북도 경주시 내남면 용장리	463-1	전	113.8		113.8
1188	경상북도 경주시 내남면 용장리	463-2	전	120.0		120.0
1189	경상북도 경주시 내남면 용장리	395	전	346.0		346.0
1190	경상북도 경주시 내남면 용장리	395-1	전	149.7		149.7
1191	경상북도 경주시 내남면 용장리	396	대	642.0		642.0
1192	경상북도 경주시 내남면 용장리	396-1	대	17.2		17.2
1193	경상북도 경주시 내남면 용장리	1288-1	천	17,843.8		17,843.8
1194	경상북도 경주시 내남면 용장리	산155-4	구	70.9		70.9

연번	소재지	지번	지목	전체면적(㎡)	지정면적(㎡)	
					세계유산구역	세계유산완충구역
1195	경상북도 경주시 내남면 용장리	137-20	답	586.3		586.3
1196	경상북도 경주시 내남면 용장리	산33-3	임	434.6		434.6
1197	경상북도 경주시 내남면 용장리	137-16	도	1,773.1		1,773.1
1198	경상북도 경주시 내남면 용장리	산33-1	임	1,385.6		1,385.6
1199	경상북도 경주시 내남면 용장리	산33-4	임	779.9		779.9
1200	경상북도 경주시 내남면 용장리	산31-4	임	579.8		579.8
1201	경상북도 경주시 내남면 용장리	산31-5	임	661.5		661.5
1202	경상북도 경주시 내남면 용장리	산34-1	임	260.9		260.9
1203	경상북도 경주시 내남면 용장리	산33-2	임	1,044.5		1,044.5
1204	경상북도 경주시 내남면 용장리	137-19	대	630.0		630.0
1205	경상북도 경주시 내남면 용장리	산31-2	임	1,040.9		1,040.9
1206	경상북도 경주시 내남면 용장리	산31-3	임	2,270.0		2,270.0
1207	경상북도 경주시 내남면 용장리	1288-7	원	815.8		815.8
1208	경상북도 경주시 내남면 용장리	258-7	원	176.7		176.7
1209	경상북도 경주시 내남면 용장리	258-8	원	25.8		25.8
1210	경상북도 경주시 내남면 용장리	259-7	원	117.2		117.2
1211	경상북도 경주시 내남면 용장리	1288-28	원	285.9		285.9
1212	경상북도 경주시 내남면 용장리	1288-315	원	467.8		467.8
1213	경상북도 경주시 내남면 용장리	1288-366	원	1,543.5		1,543.5
1214	경상북도 경주시 내남면 용장리	1288-393	원	22.9		22.9
1215	경상북도 경주시 내남면 용장리	산28-2	임	367.0		367.0
1216	경상북도 경주시 내남면 용장리	92-26	임	615.8		615.8
1217	경상북도 경주시 내남면 용장리	92-17	대	139.4		139.4
1218	경상북도 경주시 내남면 용장리	92-27	대	20.7		20.7
1219	경상북도 경주시 내남면 용장리	92-1	대	181.4		181.4
1220	경상북도 경주시 내남면 용장리	92-16	대	75.7		75.7
1221	경상북도 경주시 내남면 용장리	92-18	대	485.4		485.4
1222	경상북도 경주시 내남면 용장리	92-20	전	8.5		8.5
1223	경상북도 경주시 내남면 용장리	92-23	전	213.7		213.7
1224	경상북도 경주시 내남면 용장리	114-5	대	358.8		358.8
1225	경상북도 경주시 내남면 용장리	114-14	대	495.6		495.6
1226	경상북도 경주시 내남면 용장리	582-1	대	937.5		937.5
1227	경상북도 경주시 내남면 용장리	582-31	대	73.4		73.4
1228	경상북도 경주시 내남면 용장리	794	전	1,250.5	1,250.5	
1229	경상북도 경주시 내남면 용장리	794-1	전	423.7	423.7	
1230	경상북도 경주시 내남면 용장리	713	답	1,722.4		1,722.4
1231	경상북도 경주시 내남면 용장리	713-4	답	655.1		655.1
1232	경상북도 경주시 내남면 용장리	303-1	답	7,283.4		7,283.4
1233	경상북도 경주시 내남면 용장리	산39-1	임	1,842.0		1,842.0
1234	경상북도 경주시 내남면 용장리	산155	구	4,956.6		4,956.6
1235	경상북도 경주시 내남면 용장리	114-2	도	176.8		176.8
1236	경상북도 경주시 내남면 용장리	산157	도	255.9		255.9
1237	경상북도 경주시 내남면 용장리	114-7	대	791.2		791.2
1238	경상북도 경주시 내남면 용장리	114-1	전	32.1		32.1
1239	경상북도 경주시 내남면 용장리	산155-2	구	1,420.1		1,420.1
1240	경상북도 경주시 내남면 용장리	114-6	도	74.0		74.0
1241	경상북도 경주시 내남면 용장리	92-28	전	325.1		325.1
1242	경상북도 경주시 내남면 용장리	331	전	2,705.1		2,705.1
1243	경상북도 경주시 내남면 용장리	331-1	전	925.4		925.4
1244	경상북도 경주시 내남면 용장리	332	답	1,527.9		1,527.9
1245	경상북도 경주시 내남면 용장리	332-1	답	935.8		935.8
1246	경상북도 경주시 내남면 용장리	92-21	대	164.5		164.5
1247	경상북도 경주시 내남면 용장리	92-25	대	211.4		211.4
1248	경상북도 경주시 내남면 용장리	92-29	대	20.6		20.6
1249	경상북도 경주시 내남면 용장리	92-30	대	23.0		23.0
1250	경상북도 경주시 내남면 용장리	92-22	대	458.5		458.5
1251	경상북도 경주시 내남면 용장리	3-11	전	205.7		205.7
1252	경상북도 경주시 내남면 용장리	746	대	449.3	449.3	
1253	경상북도 경주시 내남면 용장리	512	답	388.7		388.7
1254	경상북도 경주시 내남면 용장리	512-5	답	4.1		4.1
1255	경상북도 경주시 내남면 용장리	512-2	답	575.2		575.2
1256	경상북도 경주시 내남면 용장리	512-3	답	646.9		646.9
1257	경상북도 경주시 내남면 용장리	512-4	답	238.3		238.3
1258	경상북도 경주시 내남면 용장리	287-3	잡	1,560.7		1,560.7
1259	경상북도 경주시 내남면 용장리	287-1	대	763.8		763.8
1260	경상북도 경주시 내남면 용장리	3-10	대	537.9		537.9

연번	소재지	지번	지목	전체면적(㎡)	지정면적(㎡)	
					세계유산구역	세계유산완충구역
1261	경상북도 경주시 내남면 용장리	3-5	도	227.9		227.9
1262	경상북도 경주시 내남면 용장리	470-2	답	560.2		560.2
1263	경상북도 경주시 내남면 용장리	566	전	262.1		262.1
1264	경상북도 경주시 내남면 용장리	565-3	전	369.0		369.0
1265	경상북도 경주시 내남면 용장리	428-1	차	4,459.4		4,459.4
1266	경상북도 경주시 내남면 용장리	430-1	대	1,987.3		1,987.3
1267	경상북도 경주시 내남면 용장리	3	대	578.7		578.7
1268	경상북도 경주시 내남면 용장리	567-17	임	661.1		661.1
1269	경상북도 경주시 내남면 용장리	470	대	502.0		502.0
1270	경상북도 경주시 내남면 용장리	470-3	도	37.4		37.4
1271	경상북도 경주시 내남면 용장리	1288-232	천	88.8		88.8
1272	경상북도 경주시 내남면 용장리	1288-396	천	77.0		77.0
1273	경상북도 경주시 내남면 용장리	567-3	답	258.8		258.8
1274	경상북도 경주시 내남면 용장리	567-56	답	161.3		161.3
1275	경상북도 경주시 내남면 용장리	567-47	임	205.6		205.6
1276	경상북도 경주시 내남면 용장리	567-57	임	224.3		224.3
1277	경상북도 경주시 내남면 용장리	567-58	임	43.0		43.0
1278	경상북도 경주시 내남면 용장리	1288-8	천	338.7		338.7
1279	경상북도 경주시 내남면 용장리	643-1	과	260.1		260.1
1280	경상북도 경주시 내남면 용장리	643	과	5,196.7		5,196.7
1281	경상북도 경주시 내남면 용장리	643-2	과	123.1		123.1
1282	경상북도 경주시 내남면 용장리	1288-397	천	285.7		285.7
1283	경상북도 경주시 내남면 용장리	1288-192	대	171.4		171.4
1284	경상북도 경주시 내남면 용장리	1288-398	대	23.2		23.2
1285	경상북도 경주시 내남면 용장리	644-1	대	355.3		355.3
1286	경상북도 경주시 내남면 용장리	644-2	대	216.6		216.6

○ 경주시 노동동 등

연번	소재지	지번	지목	전체면적(㎡)	지정면적(㎡)	
					세계유산구역	세계유산완충구역
1	경상북도 경주시 황오동	347-2	도	22.8		22.8
2	경상북도 경주시 황오동	347-4	대	125.8		125.8
3	경상북도 경주시 황오동	349-4	대	179.1		179.1
4	경상북도 경주시 황오동	349-8	도	29.4		29.4
5	경상북도 경주시 황오동	353-9	대	190.9		190.9
6	경상북도 경주시 황오동	399	도	18.5		18.5
7	경상북도 경주시 황오동	366-5	도	64.7		20.2
8	경상북도 경주시 노동동	103-3	대	203.4		28.2
9	경상북도 경주시 노동동	97-1	대	67.9		67.9
10	경상북도 경주시 노동동	222-1	대	23.5		23.5
11	경상북도 경주시 노동동	96	대	100.4		100.4
12	경상북도 경주시 노동동	105-3	대	32.2		32.2
13	경상북도 경주시 노동동	219-1	대	2.8		2.8
14	경상북도 경주시 노동동	87-2	대	37.1		37.1
15	경상북도 경주시 노동동	83-1	대	228.8		20.9
16	경상북도 경주시 노동동	115	대	244.3		244.3
17	경상북도 경주시 노동동	85-10	대	17.3		17.3
18	경상북도 경주시 노동동	85-9	도	26.0		26.0
19	경상북도 경주시 노동동	114-1	대	28.4		28.4
20	경상북도 경주시 노동동	85-8	도	4.3		4.3
21	경상북도 경주시 노동동	92	대	80.4		80.4
22	경상북도 경주시 노동동	241-3	대	106.3	106.3	
23	경상북도 경주시 노동동	37	대	462.2	462.2	
24	경상북도 경주시 노동동	55-10	대	208.2		208.2
25	경상북도 경주시 노동동	42-2	대	307.6		307.6
26	경상북도 경주시 노동동	55-4	대	316.2		316.2
27	경상북도 경주시 노동동	43-2	대	1.3	1.3	
28	경상북도 경주시 노동동	72-1	도	37.5		17.9
29	경상북도 경주시 노동동	19-5	도	11.1		11.1
30	경상북도 경주시 노동동	59	대	122.2		100.3
31	경상북도 경주시 노동동	58-10	대	11.2		6.2
32	경상북도 경주시 노동동	280-15	대	4.2	4.2	
33	경상북도 경주시 노동동	61-1	도	24.1		24.1
34	경상북도 경주시 노동동	280-17	대	9.2	9.2	
35	경상북도 경주시 노동동	280-19	대	30.9	30.9	

연번	소재지	지번	지목	전체면적(㎡)	지정면적(㎡)	
					세계유산구역	세계유산완충구역
36	경상북도 경주시 노동동	24-2	도	38.2	38.2	
37	경상북도 경주시 노동동	49-5	대	14.4		14.4
38	경상북도 경주시 노동동	14-2	도	6.6		6.6
39	경상북도 경주시 노동동	71-4	대	35.3		35.3
40	경상북도 경주시 노동동	49-6	도	16.5		16.5
41	경상북도 경주시 노서동	65-1	대	47.3		27.8
42	경상북도 경주시 노서동	55	대	211.6		117.5
43	경상북도 경주시 노서동	57-2	대	180.7		180.7
44	경상북도 경주시 노서동	42-3	대	164.1		164.1
45	경상북도 경주시 노서동	42-9	대	38.3		38.3
46	경상북도 경주시 노서동	251-21	대	23.6		23.6
47	경상북도 경주시 노서동	56-2	대	148.0		148.0
48	경상북도 경주시 노서동	56-3	대	16.5		16.5
49	경상북도 경주시 노서동	42-4	대	79.0		79.0
50	경상북도 경주시 노서동	78-1	대	52.1		52.1
51	경상북도 경주시 노서동	42-7	학	9.6		9.6
52	경상북도 경주시 노서동	81	대	216.2		216.2
53	경상북도 경주시 노서동	95-3	도	56.0		56.0
54	경상북도 경주시 노서동	86-1	도	63.5		63.5
55	경상북도 경주시 노서동	117-2	대	300.3		300.3
56	경상북도 경주시 노서동	117-26	대	90.5		90.5
57	경상북도 경주시 노서동	102-8	대	4.3	4.3	
58	경상북도 경주시 노서동	102-9	대	8.7	8.7	
59	경상북도 경주시 노서동	117-13	대	172.3		172.3
60	경상북도 경주시 노서동	121-10	대	126.2		86.8
61	경상북도 경주시 노서동	111-8	대	237.7	237.7	
62	경상북도 경주시 노서동	121-5	대	286.2		196.5
63	경상북도 경주시 노서동	117-9	대	88.2		88.2
64	경상북도 경주시 노서동	111-6	대	100.6	100.6	
65	경상북도 경주시 노서동	122-1	대	322.5		213.3
66	경상북도 경주시 노서동	119-5	대	505.0		505.0
67	경상북도 경주시 노서동	163-1	대	567.4		163.5
68	경상북도 경주시 노서동	212-10	도	12.1		12.1
69	경상북도 경주시 노서동	212-13	도	127.0		127.0
70	경상북도 경주시 노서동	212-14	도	39.9		39.9
71	경상북도 경주시 노서동	218-1	대	7.1	7.1	
72	경상북도 경주시 노서동	218-2	도	118.4		118.4
73	경상북도 경주시 노서동	251-13	대	22.9	22.9	
74	경상북도 경주시 노서동	225-25	도	147.7		147.7
75	경상북도 경주시 노서동	225-27	도	120.9		120.9
76	경상북도 경주시 사정동	1-17	대	225.9		225.9
77	경상북도 경주시 사정동	1-41	도	3.1		3.1
78	경상북도 경주시 사정동	1-53	대	40.2		40.2
79	경상북도 경주시 사정동	1-13	대	202.1		202.1
80	경상북도 경주시 사정동	1-48	대	35.9		35.9
81	경상북도 경주시 사정동	1-38	도	89.1		89.1
82	경상북도 경주시 사정동	1-54	도	9.6		9.6
83	경상북도 경주시 사정동	1-25	도	24.6		24.6
84	경상북도 경주시 사정동	4-6	대	228.0		228.0
85	경상북도 경주시 사정동	4-8	철	57.8		47.2
86	경상북도 경주시 사정동	165-9	대	173.6		173.6
87	경상북도 경주시 사정동	167-7	대	158.4		158.4
88	경상북도 경주시 사정동	167-19	대	10.5		10.5
89	경상북도 경주시 사정동	165-15	대	190.9		190.9
90	경상북도 경주시 사정동	219-1	도	42.0		42.0
91	경상북도 경주시 사정동	226-3	도	163.9		163.9
92	경상북도 경주시 사정동	232-1	답	1,212.9		1,212.9
93	경상북도 경주시 사정동	235-2	도	117.1		117.1
94	경상북도 경주시 사정동	236-1	답	975.9		975.9
95	경상북도 경주시 사정동	242-10	대	671.4		671.4
96	경상북도 경주시 사정동	242-17	대	113.6		113.6
97	경상북도 경주시 사정동	349	대	343.1		220.3
98	경상북도 경주시 사정동	329-4	대	124.1		124.1
99	경상북도 경주시 사정동	330-2	제	108.4		108.4
100	경상북도 경주시 사정동	335-4	대	43.2		43.2
101	경상북도 경주시 사정동	335-3	대	137.6		137.6

연번	소재지	지번	지목	전체면적(㎡)	지정면적(㎡)	
					세계유산구역	세계유산완충구역
102	경상북도 경주시 사정동	331-2	제	248.1		248.1
103	경상북도 경주시 사정동	347	제	70.4		70.4
104	경상북도 경주시 배반동	1109-3	전	1,056.0		1,056.0
105	경상북도 경주시 동방동	759-2	전	147.1		147.1
106	경상북도 경주시 서악동	1491-12	천	103.1		103.1
107	경상북도 경주시 동방동	727-5	전	1,181.4		1,181.4
108	경상북도 경주시 동방동	727-16	제	964.0		964.0
109	경상북도 경주시 동방동	742	답	2,517.5		2,517.5
110	경상북도 경주시 동방동	728-24	답	7.6		7.6
111	경상북도 경주시 동방동	742-1	답	1,925.1		1,925.1
112	경상북도 경주시 동방동	727-21	임	213.2		213.2
113	경상북도 경주시 동방동	742-2	답	2,168.9		2,168.9
114	경상북도 경주시 동방동	741-2	답	3,925.1		3,925.1
115	경상북도 경주시 동방동	740	답	639.3		639.3
116	경상북도 경주시 동방동	733-3	답	933.1		933.1
117	경상북도 경주시 동방동	733-2	답	1,438.9		1,438.9
118	경상북도 경주시 동방동	743-1	답	1,844.1		1,844.1
119	경상북도 경주시 동방동	744-1	답	2,017.4		2,017.4
120	경상북도 경주시 동방동	744-3	답	2,007.6		2,007.6
121	경상북도 경주시 동방동	735	답	1,234.4		1,234.4
122	경상북도 경주시 동방동	725-2	제	446.3		446.3
123	경상북도 경주시 동방동	748-8	도	478.1		478.1
124	경상북도 경주시 동방동	736-1	답	2,221.7		2,221.7
125	경상북도 경주시 동방동	736-3	잡	25.2		25.2
126	경상북도 경주시 동방동	748-2	도	115.8		115.8
127	경상북도 경주시 동방동	737-1	답	978.5		978.5
128	경상북도 경주시 동방동	720-3	답	1,068.7		1,068.7
129	경상북도 경주시 동방동	738-3	답	910.7		910.7
130	경상북도 경주시 동방동	719-1	답	1,326.6		1,326.6
131	경상북도 경주시 동방동	831-28	제	220.0		220.0
132	경상북도 경주시 동방동	720-7	답	1,049.9		1,049.9
133	경상북도 경주시 동방동	719-3	답	194.1		194.1
134	경상북도 경주시 동방동	719-5	답	1,397.3		1,397.3
135	경상북도 경주시 동방동	748-9	도	10.3		10.3
136	경상북도 경주시 동방동	718-2	전	1,350.5		1,350.5
137	경상북도 경주시 동방동	720-9	답	654.0		654.0
138	경상북도 경주시 동방동	755-1	답	278.9		278.9
139	경상북도 경주시 동방동	745-1	답	92.1		92.1
140	경상북도 경주시 동방동	752-1	답	172.4		172.4
141	경상북도 경주시 동방동	752-2	답	1,635.6		1,635.6
142	경상북도 경주시 동방동	754-4	답	987.9		987.9
143	경상북도 경주시 동방동	756-3	답	1,330.5		1,330.5
144	경상북도 경주시 동방동	773-1	답	703.1		703.1
145	경상북도 경주시 동방동	756-4	답	1,091.6		1,091.6
146	경상북도 경주시 동방동	762-6	구	62.0		62.0
147	경상북도 경주시 동방동	773-2	답	901.3		901.3
148	경상북도 경주시 동방동	752-4	답	1,175.7		1,175.7
149	경상북도 경주시 동방동	756-5	답	860.4		860.4
150	경상북도 경주시 동방동	763-5	답	2,273.3		2,273.3
151	경상북도 경주시 동방동	772-4	답	179.4		179.4
152	경상북도 경주시 동방동	764-4	답	1,556.7		1,556.7
153	경상북도 경주시 동방동	770-4	답	459.2		459.2
154	경상북도 경주시 동방동	767-7	구	69.3		69.3
155	경상북도 경주시 동방동	761-2	제	15.2		15.2
156	경상북도 경주시 동방동	774-2	답	806.4		806.4
157	경상북도 경주시 동방동	769-2	답	1,256.8		1,256.8
158	경상북도 경주시 동방동	766-5	구	436.9		436.9
159	경상북도 경주시 동방동	775-2	답	162.5		162.5
160	경상북도 경주시 동방동	775-8	답	47.4		47.4
161	경상북도 경주시 동방동	776-4	답	81.2		81.2
162	경상북도 경주시 동방동	776-5	답	943.2		943.2
163	경상북도 경주시 동방동	805-1	답	1,864.2		1,864.2
164	경상북도 경주시 동방동	809-1	답	1,788.2		1,788.2
165	경상북도 경주시 동방동	247-2	전	1,461.3		1,461.3
166	경상북도 경주시 동방동	810-1	답	225.4		225.4
167	경상북도 경주시 동방동	809-2	답	403.5		403.5

연번	소재지	지번	지목	전체면적(㎡)	지정면적(㎡)	
					세계유산구역	세계유산완충구역
168	경상북도 경주시 동방동	809-4	구	28.3		28.3
169	경상북도 경주시 동방동	810-3	답	100.5		100.5
170	경상북도 경주시 동방동	804-2	답	686.9		686.9
171	경상북도 경주시 동방동	811-4	답	1,980.5		1,980.5
172	경상북도 경주시 동방동	811-3	답	765.4		765.4
173	경상북도 경주시 동방동	812-1	답	49.8		49.8
174	경상북도 경주시 동방동	814-1	답	1,205.7		1,205.7
175	경상북도 경주시 동방동	812-4	답	324.0		324.0
176	경상북도 경주시 동방동	831-20	전	533.7		533.7
177	경상북도 경주시 동방동	803-2	답	322.8		322.8
178	경상북도 경주시 동방동	803-8	구	18.6		18.6
179	경상북도 경주시 동방동	795	구	422.8		422.8
180	경상북도 경주시 동방동	803-4	답	1,295.4		1,295.4
181	경상북도 경주시 동방동	233	답	3,716.3		3,716.3
182	경상북도 경주시 동방동	796-1	답	2,011.6		2,011.6
183	경상북도 경주시 동방동	796-2	답	841.8		841.8
184	경상북도 경주시 동방동	210-2	답	566.4		566.4
185	경상북도 경주시 동방동	813-3	답	84.7		84.7
186	경상북도 경주시 동방동	801-3	답	605.5		605.5
187	경상북도 경주시 동방동	797-3	답	2,017.5		2,017.5
188	경상북도 경주시 동방동	217-3	대	510.3		510.3
189	경상북도 경주시 동방동	798-1	답	2,021.2		2,021.2
190	경상북도 경주시 동방동	195-1	답	264.9		264.9
191	경상북도 경주시 동방동	189-2	제	74.8		74.8
192	경상북도 경주시 동방동	206-2	답	1,152.6		1,152.6
193	경상북도 경주시 동방동	207	답	1,600.2		1,600.2
194	경상북도 경주시 동방동	206-3	답	139.9		139.9
195	경상북도 경주시 동방동	178-7	답	1,446.6		1,446.6
196	경상북도 경주시 동방동	178-1	답	1,978.2		1,978.2
197	경상북도 경주시 동방동	178-3	도	16.3		16.3
198	경상북도 경주시 동방동	831-88	제	430.5		430.5
199	경상북도 경주시 배반동	1132-2	대	473.9		473.9
200	경상북도 경주시 배반동	1132-66	대	30.0		30.0
201	경상북도 경주시 배반동	1097-1	도	92.7		92.7
202	경상북도 경주시 배반동	1098-2	도	16.6		16.6
203	경상북도 경주시 배반동	산48	임	914.9	914.9	
204	경상북도 경주시 배반동	1099-2	도	17.2		17.2
205	경상북도 경주시 배반동	1102-3	전	554.0		554.0
206	경상북도 경주시 배반동	1103-2	전	760.5		760.5
207	경상북도 경주시 배반동	산54-3	임	820.3	820.3	
208	경상북도 경주시 배반동	1109-1	대	675.2		675.2
209	경상북도 경주시 배반동	1089-3	도	35.3		35.3
210	경상북도 경주시 배반동	1111-3	전	57.8		57.8
211	경상북도 경주시 배반동	1077-1	제	517.4		517.4
212	경상북도 경주시 배반동	1088-2	대	231.4	231.4	
213	경상북도 경주시 배반동	산53	임	720.9	720.9	
214	경상북도 경주시 배반동	1075-7	제	253.6		253.6
215	경상북도 경주시 배반동	1075-8	천	86.7		86.7
216	경상북도 경주시 배반동	1088-1	대	469.5		469.5
217	경상북도 경주시 배반동	1005-1	천	51.6		51.6
218	경상북도 경주시 배반동	1069-1	전	17.1		17.1
219	경상북도 경주시 배반동	1069-6	도	92.3		92.3
220	경상북도 경주시 배반동	1069-3	도	81.1		81.1
221	경상북도 경주시 배반동	1020-3	도	43.5		43.5
222	경상북도 경주시 배반동	1020-12	전	424.7		424.7
223	경상북도 경주시 배반동	1064-5	도	116.7		116.7
224	경상북도 경주시 배반동	1021-1	도	19.5		19.5
225	경상북도 경주시 배반동	1132-42	전	161.2		161.2
226	경상북도 경주시 배반동	1056-1	도	10.9		10.9
227	경상북도 경주시 배반동	1132-43	전	58.9		58.9
228	경상북도 경주시 배반동	1026-4	답	243.0		243.0
229	경상북도 경주시 배반동	1053-2	도	6.4		6.4
230	경상북도 경주시 배반동	1132-45	도	216.6		216.6
231	경상북도 경주시 배반동	산66-1	임	4,656.9	4,656.9	
232	경상북도 경주시 배반동	1031-3	도	230.5		230.5
233	경상북도 경주시 배반동	산65	임	5,614.3	5,614.3	



연번	소재지	지번	지목	전체면적(㎡)	지정면적(㎡)	
					세계유산구역	세계유산완충구역
234	경상북도 경주시 배반동	1106-8	도	188.2		188.2
235	경상북도 경주시 사정동	165-16	대	190.2		190.2
236	경상북도 경주시 노동동	85-1	대	261.1		181.3
237	경상북도 경주시 사정동	342	대	303.5		303.5
238	경상북도 경주시 노동동	50-1	대	103.0		103.0
239	경상북도 경주시 배반동	1105-4	전	505.0		505.0
240	경상북도 경주시 사정동	327-10	전	554.0		97.8
241	경상북도 경주시 노동동	61-16	대	0.7		0.7
242	경상북도 경주시 배반동	1132-67	천	403.1		403.1
243	경상북도 경주시 동방동	778-1	도	3,133.0		3,133.0
244	경상북도 경주시 동방동	766-4	구	252.3		252.3
245	경상북도 경주시 동방동	783	답	565.0		565.0
246	경상북도 경주시 동방동	783-2	답	23.6		23.6
247	경상북도 경주시 노동동	64-2	대	36.5		36.5
248	경상북도 경주시 노동동	69-1	대	17.4		17.4
249	경상북도 경주시 노동동	70-1	대	27.9		27.9
250	경상북도 경주시 노동동	70-2	대	75.5		75.5
251	경상북도 경주시 배반동	1090-3	제	149.4		149.4
252	경상북도 경주시 노동동	217-3	대	160.7		160.7
253	경상북도 경주시 노동동	61-9	대	12.7		12.7
254	경상북도 경주시 노동동	61-13	대	22.0		22.0
255	경상북도 경주시 노동동	224-1	대	45.6		45.6
256	경상북도 경주시 동방동	844-10	구	12.3		12.3
257	경상북도 경주시 동방동	732-1	답	1,765.6		1,765.6
258	경상북도 경주시 동방동	224-1	도	12.5		12.5
259	경상북도 경주시 동방동	831-75	대	572.6		572.6
260	경상북도 경주시 성건동	359-23	도	2.0		2.0
261	경상북도 경주시 배반동	1132-72	천	71.1		71.1
262	경상북도 경주시 사정동	1-45	도	47.0		47.0
263	경상북도 경주시 동방동	780-1	답	1,258.7		1,258.7
264	경상북도 경주시 동방동	814-2	답	808.4		808.4
265	경상북도 경주시 배반동	산51	입	18,534.6	18,534.6	
266	경상북도 경주시 노동동	104-2	대	443.3		443.3
267	경상북도 경주시 노서동	120-4	대	344.5		344.5
268	경상북도 경주시 노동동	107	대	0.3		0.3
269	경상북도 경주시 노동동	109-1	대	217.8		217.8
270	경상북도 경주시 노동동	85-14	대	11.3		11.3
271	경상북도 경주시 노서동	107-4	사	169.9	169.9	
272	경상북도 경주시 노서동	188-3	대	35.1	35.1	
273	경상북도 경주시 사정동	1-34	도	91.1		91.1
274	경상북도 경주시 사정동	144-1	대	40.8		40.8
275	경상북도 경주시 사정동	166-2	대	86.7		79.8
276	경상북도 경주시 사정동	168-2	도	106.7		106.7
277	경상북도 경주시 동방동	735-1	답	1,162.2		1,162.2
278	경상북도 경주시 사정동	167-24	답	81.1		81.1
279	경상북도 경주시 동방동	288-3	전	30.9		30.9
280	경상북도 경주시 노동동	109-2	대	39.1		39.1
281	경상북도 경주시 사정동	496	도	4,704.1		553.4
282	경상북도 경주시 노서동	117-47	대	163.2		163.2
283	경상북도 경주시 배반동	1115	총	426.8	426.8	
284	경상북도 경주시 노동동	84-2	대	131.5		131.5
285	경상북도 경주시 노동동	50-2	대	38.3		38.3
286	경상북도 경주시 배반동	1106-6	천	3.1		3.1
287	경상북도 경주시 배반동	1010	답	1,325.2		1,325.2
288	경상북도 경주시 성건동	359-17	도	10.7		10.7
289	경상북도 경주시 성건동	359-16	도	31.3		31.3
290	경상북도 경주시 성건동	359-15	도	9.4		9.4
291	경상북도 경주시 노동동	84-3	대	8.8		8.8
292	경상북도 경주시 배반동	1064-9	대	160.4		160.4
293	경상북도 경주시 노서동	62	대	269.1		20.9
294	경상북도 경주시 황오동	341-32	대	20.1		20.1
295	경상북도 경주시 황오동	346-1	대	295.2		159.3
296	경상북도 경주시 황오동	346-3	대	60.6		60.6
297	경상북도 경주시 황오동	347-1	대	1,036.4		1,036.4
298	경상북도 경주시 황오동	347-7	대	31.0		31.0
299	경상북도 경주시 황오동	347-6	대	24.1		24.1

연번	소재지	지번	지목	전체면적(㎡)	지정면적(㎡)	
					세계유산구역	세계유산완충구역
300	경상북도 경주시 노동동	55-13	도	1.9		1.9
301	경상북도 경주시 호현동	1436	천	144,275.0		59.7
302	경상북도 경주시 사정동	253-4	천	115.2		115.2
303	경상북도 경주시 노동동	223	대	175.1		175.1
304	경상북도 경주시 사정동	492-50	도	6.2		6.2
305	경상북도 경주시 사정동	492-49	대	27.1		27.1
306	경상북도 경주시 배반동	1065-1	대	94.4		94.4
307	경상북도 경주시 노서동	251-1	도	11,581.4	4,255.8	3,950.4
308	경상북도 경주시 사정동	4-12	대	399.9		263.4
309	경상북도 경주시 사정동	333-1	대	20.9		5.7
310	경상북도 경주시 사정동	334	대	377.3		208.3
311	경상북도 경주시 배반동	1101-1	대	325.1		325.1
312	경상북도 경주시 배반동	1003-4	천	544.6		544.6
313	경상북도 경주시 노동동	43-1	대	277.6		277.6
314	경상북도 경주시 배반동	1077-4	천	71.9		71.9
315	경상북도 경주시 노동동	61-2	대	16.5		16.5
316	경상북도 경주시 황오동	356	대	8,113.8		6,380.2
317	경상북도 경주시 황오동	367	사	11,012.8		325.4
318	경상북도 경주시 황오동	346-2	도	104.5		67.5
319	경상북도 경주시 황오동	341-14	대	178.8		85.0
320	경상북도 경주시 황오동	341-17	대	391.4		198.6
321	경상북도 경주시 황오동	341-19	대	301.4		38.7
322	경상북도 경주시 황오동	341-9	도	221.1		53.9
323	경상북도 경주시 황오동	341-18	대	450.7		437.3
324	경상북도 경주시 황오동	324-1	도	587.0		167.9
325	경상북도 경주시 황오동	347-3	도	66.9		66.9
326	경상북도 경주시 황오동	324-3	도	581.6		581.6
327	경상북도 경주시 황오동	352-14	대	25.4		25.4
328	경상북도 경주시 황오동	352-11	대	70.2		70.2
329	경상북도 경주시 황오동	349-2	대	160.5		160.5
330	경상북도 경주시 황오동	352-17	도	87.6		87.6
331	경상북도 경주시 황오동	353-6	대	110.4		110.4
332	경상북도 경주시 황오동	349-1	천	4.5		4.5
333	경상북도 경주시 황오동	353-8	대	111.3		111.3
334	경상북도 경주시 황오동	353-5	대	102.1		37.6
335	경상북도 경주시 노동동	208	대	420.7		174.9
336	경상북도 경주시 노동동	215-1	대	464.5		445.9
337	경상북도 경주시 노동동	100-1	대	145.4		26.2
338	경상북도 경주시 노동동	103-2	대	574.4		537.3
339	경상북도 경주시 노동동	120-6	대	390.8		388.9
340	경상북도 경주시 노동동	120-9	대	226.8		226.8
341	경상북도 경주시 노동동	215	대	702.1		702.1
342	경상북도 경주시 노동동	216-2	대	105.8		105.8
343	경상북도 경주시 노동동	100-2	도	4.0		4.0
344	경상북도 경주시 노동동	129-54	도	3.9		3.9
345	경상북도 경주시 노동동	216-4	대	4.8		4.8
346	경상북도 경주시 노동동	86-8	도	697.8		135.1
347	경상북도 경주시 노동동	99-1	대	1,319.1		1,319.1
348	경상북도 경주시 노동동	120-10	대	249.6		249.6
349	경상북도 경주시 노동동	104-1	대	100.0		100.0
350	경상북도 경주시 노동동	86-41	대	39.1		34.8
351	경상북도 경주시 노동동	86-39	대	37.6		19.6
352	경상북도 경주시 노동동	120-5	대	285.3		285.3
353	경상북도 경주시 노동동	86-23	대	208.7		2.6
354	경상북도 경주시 노동동	86-34	대	70.0		6.2
355	경상북도 경주시 노동동	120-8	도	110.6		110.6
356	경상북도 경주시 노동동	86-42	대	39.1		39.1
357	경상북도 경주시 노동동	86-38	대	106.3		97.7
358	경상북도 경주시 노동동	86-52	도	11.8		7.2
359	경상북도 경주시 노동동	86-43	대	11.0		11.0
360	경상북도 경주시 노동동	86-33	대	68.7		68.7
361	경상북도 경주시 노동동	87-1	대	490.4		490.4
362	경상북도 경주시 노동동	120-12	도	53.8		53.8
363	경상북도 경주시 노동동	120-13	대	29.6		29.6
364	경상북도 경주시 노동동	97-2	대	78.5		78.5
365	경상북도 경주시 노동동	104-3	도	18.4		18.4

연번	소재지	지번	지목	전체면적(㎡)	지정면적(㎡)	
					세계유산구역	세계유산완충구역
366	경상북도 경주시 노동동	117	대	877.4		877.4
367	경상북도 경주시 노동동	220	대	132.0		132.0
368	경상북도 경주시 노동동	225-1	대	317.4		317.4
369	경상북도 경주시 노동동	85-7	도	99.3		66.5
370	경상북도 경주시 노동동	83-5	도	57.3		33.4
371	경상북도 경주시 노동동	105-2	대	48.9		48.9
372	경상북도 경주시 노동동	219	대	47.5		47.5
373	경상북도 경주시 노동동	235-3	대	3.2		3.2
374	경상북도 경주시 노동동	105-5	대	22.0		22.0
375	경상북도 경주시 노동동	95-2	대	158.8		158.8
376	경상북도 경주시 노동동	119-2	대	70.9		70.9
377	경상북도 경주시 노동동	94	대	170.7		170.7
378	경상북도 경주시 노동동	105-4	대	42.4		42.4
379	경상북도 경주시 노동동	229	대	207.2		207.2
380	경상북도 경주시 노동동	85-5	대	226.9		226.9
381	경상북도 경주시 노동동	93-1	대	261.8		261.8
382	경상북도 경주시 노동동	85-13	대	6.8		6.8
383	경상북도 경주시 노동동	83-6	도	47.5		47.5
384	경상북도 경주시 노동동	83-3	대	191.9		172.2
385	경상북도 경주시 노동동	82	대	396.5		36.1
386	경상북도 경주시 노동동	112	대	261.0		261.0
387	경상북도 경주시 노동동	236-3	대	81.1		81.1
388	경상북도 경주시 노동동	238	대	169.8		169.8
389	경상북도 경주시 노동동	236-1	대	193.8		193.8
390	경상북도 경주시 노동동	232	대	64.8		64.8
391	경상북도 경주시 노동동	85-2	대	199.9		199.9
392	경상북도 경주시 노동동	108-1	도	102.3		102.3
393	경상북도 경주시 노동동	89	대	110.6		110.6
394	경상북도 경주시 노동동	111	대	131.6		131.6
395	경상북도 경주시 노동동	84-1	도	48.2		48.2
396	경상북도 경주시 노동동	231	대	36.9		36.9
397	경상북도 경주시 노동동	83-7	도	40.8		40.8
398	경상북도 경주시 노동동	230	대	27.3		27.3
399	경상북도 경주시 노동동	90	대	102.5		102.5
400	경상북도 경주시 노동동	110	대	78.4		78.4
401	경상북도 경주시 노동동	280-38	대	8.4		8.4
402	경상북도 경주시 노동동	91-2	대	45.3		45.3
403	경상북도 경주시 노동동	239-1	대	71.3	71.3	
404	경상북도 경주시 노동동	240	대	92.1	92.1	
405	경상북도 경주시 노동동	241-1	대	154.7	154.7	
406	경상북도 경주시 노동동	33-3	대	540.7	540.7	
407	경상북도 경주시 노동동	35	대	254.2	254.2	
408	경상북도 경주시 노동동	36	대	142.0	142.0	
409	경상북도 경주시 노동동	38	대	204.6		204.6
410	경상북도 경주시 노동동	39	대	177.0		177.0
411	경상북도 경주시 노동동	40-2	대	59.5		59.5
412	경상북도 경주시 노동동	40-1	대	66.7		66.7
413	경상북도 경주시 노동동	55-2	대	407.7		407.7
414	경상북도 경주시 노동동	55-1	대	2,165.9		296.4
415	경상북도 경주시 노동동	42-4	대	506.2		506.2
416	경상북도 경주시 노동동	55-3	대	315.9		315.9
417	경상북도 경주시 노동동	54-4	대	10.6		10.6
418	경상북도 경주시 노동동	55-8	도	29.3		29.3
419	경상북도 경주시 노동동	54-6	대	352.4		352.4
420	경상북도 경주시 노동동	42-6	대	194.2		194.2
421	경상북도 경주시 노동동	43-3	대	5.0		5.0
422	경상북도 경주시 노동동	55-9	도	62.9		62.9
423	경상북도 경주시 노동동	55-5	대	300.2		300.2
424	경상북도 경주시 노동동	280-14	대	9.3	9.3	
425	경상북도 경주시 노동동	21	대	341.4	341.4	
426	경상북도 경주시 노동동	45	대	363.7		363.7
427	경상북도 경주시 노동동	44-1	대	17.0		17.0
428	경상북도 경주시 노동동	52-1	대	399.5		185.6
429	경상북도 경주시 노동동	53-2	도	34.9		34.9
430	경상북도 경주시 노동동	19-6	도	14.5		14.5
431	경상북도 경주시 노동동	19-1	대	83.8		83.8

연번	소재지	지번	지목	전체면적(㎡)	지정면적(㎡)	
					세계유산구역	세계유산완충구역
432	경상북도 경주시 노동동	46	대	203.5		203.5
433	경상북도 경주시 노동동	19-3	대	103.9		103.9
434	경상북도 경주시 노동동	18	대	175.3		175.3
435	경상북도 경주시 노동동	21-1	대	6.7	6.7	
436	경상북도 경주시 노동동	52-2	대	398.9		188.1
437	경상북도 경주시 노동동	72-4	대	141.8		125.1
438	경상북도 경주시 노동동	72-5	대	134.2		123.4
439	경상북도 경주시 노동동	58-9	도	21.1		12.6
440	경상북도 경주시 노동동	60-3	도	76.6		63.3
441	경상북도 경주시 노동동	18-4	대	233.4		233.4
442	경상북도 경주시 노동동	51	대	152.3		152.3
443	경상북도 경주시 노동동	58-8	대	144.9		104.1
444	경상북도 경주시 노동동	60-5	대	149.0		101.9
445	경상북도 경주시 노동동	24-1	대	197.7	197.7	
446	경상북도 경주시 노동동	280-16	도	18.0	18.0	
447	경상북도 경주시 노동동	280-18	도	30.6	30.6	
448	경상북도 경주시 노동동	18-3	도	141.8		141.8
449	경상북도 경주시 노동동	71-1	도	77.6		77.6
450	경상북도 경주시 노동동	14-1	도	74.3		74.3
451	경상북도 경주시 노동동	14	대	594.5		594.5
452	경상북도 경주시 노동동	49-2	대	570.7		570.7
453	경상북도 경주시 노동동	280-21	대	9.1	9.1	
454	경상북도 경주시 노동동	280-22	대	7.2	7.2	
455	경상북도 경주시 노동동	62	대	150.6		150.6
456	경상북도 경주시 노동동	71-3	대	32.4		32.4
457	경상북도 경주시 노동동	61-4	대	10.3		10.3
458	경상북도 경주시 노동동	280-23	대	11.2	11.2	
459	경상북도 경주시 노동동	63-1	대	109.8		109.8
460	경상북도 경주시 노동동	17-2	대	62.5		62.5
461	경상북도 경주시 노동동	49-7	도	11.7		11.7
462	경상북도 경주시 노동동	264	임	311.0	311.0	
463	경상북도 경주시 노동동	267	임	498.2	498.2	
464	경상북도 경주시 노동동	68-1	도	163.5		163.5
465	경상북도 경주시 노동동	280-25	대	15.8	15.8	
466	경상북도 경주시 노동동	68-5	도	11.1		11.1
467	경상북도 경주시 노동동	68-4	대	191.8		191.8
468	경상북도 경주시 노동동	271-1	대	8.3	8.3	
469	경상북도 경주시 노동동	9-3	대	379.9	379.9	
470	경상북도 경주시 노동동	276-1	대	440.6	440.6	
471	경상북도 경주시 노서동	35-1	학	9,731.0		6,789.0
472	경상북도 경주시 노서동	251-11	학	351.7		285.0
473	경상북도 경주시 노서동	42-1	학	5,173.1		2,791.5
474	경상북도 경주시 노서동	42-2	대	237.2		57.0
475	경상북도 경주시 노서동	42-8	대	51.6		9.8
476	경상북도 경주시 노서동	57-1	대	118.5		33.8
477	경상북도 경주시 노서동	60-5	도	9.2		5.2
478	경상북도 경주시 노서동	60-3	대	165.1		106.2
479	경상북도 경주시 노서동	66-1	대	588.1		588.1
480	경상북도 경주시 노서동	66-2	대	124.6		124.6
481	경상북도 경주시 노서동	67-1	대	52.8		52.8
482	경상북도 경주시 노서동	67	대	303.5		303.5
483	경상북도 경주시 노서동	56-1	대	21.0		21.0
484	경상북도 경주시 노서동	57-3	대	64.0		64.0
485	경상북도 경주시 노서동	77-1	대	171.7		171.7
486	경상북도 경주시 노서동	77-2	대	73.8		73.8
487	경상북도 경주시 노서동	77-3	대	40.6		40.6
488	경상북도 경주시 노서동	77-4	대	23.5		23.5
489	경상북도 경주시 노서동	42-6	도	150.2		150.2
490	경상북도 경주시 노서동	77-5	대	35.6		35.6
491	경상북도 경주시 노서동	75-1	대	130.1		130.1
492	경상북도 경주시 노서동	78-2	대	127.1		127.1
493	경상북도 경주시 노서동	69	대	598.7		598.7
494	경상북도 경주시 노서동	69-3	대	6.4		6.4
495	경상북도 경주시 노서동	40	학	2,360.6		2,360.6
496	경상북도 경주시 노서동	80-1	대	221.4		221.4
497	경상북도 경주시 노서동	40-1	학	226.1		226.1

연번	소재지	지번	지목	전체면적(㎡)	지정면적(㎡)	
					세계유산구역	세계유산완충구역
498	경상북도 경주시 노서동	80-3	대	218.8		218.8
499	경상북도 경주시 노서동	69-2	대	893.1		893.1
500	경상북도 경주시 노서동	69-1	대	329.3		329.3
501	경상북도 경주시 노서동	82	대	235.8		235.8
502	경상북도 경주시 노서동	36-3	대	82.9		82.9
503	경상북도 경주시 노서동	35-4	대	155.1		155.1
504	경상북도 경주시 노서동	69-4	대	4.4		4.4
505	경상북도 경주시 노서동	38-2	대	130.1		130.1
506	경상북도 경주시 노서동	39-2	대	34.9		34.9
507	경상북도 경주시 노서동	71-5	도	16.6		16.6
508	경상북도 경주시 노서동	71-4	도	5.2		5.2
509	경상북도 경주시 노서동	121-1	대	406.0		272.5
510	경상북도 경주시 노서동	117-16	대	334.3		334.3
511	경상북도 경주시 노서동	117-21	대	190.2		190.2
512	경상북도 경주시 노서동	117-24	대	95.0		95.0
513	경상북도 경주시 노서동	93-1	도	118.2		118.2
514	경상북도 경주시 노서동	96-1	도	52.9		52.9
515	경상북도 경주시 노서동	95-1	도	92.1		92.1
516	경상북도 경주시 노서동	97-4	도	0.6		0.6
517	경상북도 경주시 노서동	97-3	도	18.0		18.0
518	경상북도 경주시 노서동	97-2	도	42.7		42.7
519	경상북도 경주시 노서동	97-6	전	854.9	854.9	
520	경상북도 경주시 노서동	86-2	도	18.7		18.7
521	경상북도 경주시 노서동	97-9	전	435.6	435.6	
522	경상북도 경주시 노서동	97-8	답	479.8	479.8	
523	경상북도 경주시 노서동	87-1	도	106.2	9.5	96.7
524	경상북도 경주시 노서동	96-2	대	319.2	319.2	
525	경상북도 경주시 노서동	87-3	대	148.0	148.0	
526	경상북도 경주시 노서동	117-19	대	327.2		327.2
527	경상북도 경주시 노서동	121-21	대	227.3		146.4
528	경상북도 경주시 노서동	121-22	대	105.6		73.5
529	경상북도 경주시 노서동	95-13	도	7.2	7.2	
530	경상북도 경주시 노서동	97-1	대	378.7	378.7	
531	경상북도 경주시 노서동	121-9	대	496.5		332.6
532	경상북도 경주시 노서동	117-3	대	267.4		267.4
533	경상북도 경주시 노서동	117-36	대	221.0		221.0
534	경상북도 경주시 노서동	101-4	대	211.4	211.4	
535	경상북도 경주시 노서동	112	임	4,445.4	4,445.4	
536	경상북도 경주시 노서동	101-1	대	6.3	6.3	
537	경상북도 경주시 노서동	121-2	대	199.8		136.3
538	경상북도 경주시 노서동	117-14	대	314.1		314.1
539	경상북도 경주시 노서동	117-38	대	199.6		199.6
540	경상북도 경주시 노서동	101-7	대	122.4	122.4	
541	경상북도 경주시 노서동	121-16	대	204.4		140.4
542	경상북도 경주시 노서동	101-3	전	228.6	228.6	
543	경상북도 경주시 노서동	117-35	대	217.5		217.5
544	경상북도 경주시 노서동	116-3	대	5.8	5.8	
545	경상북도 경주시 노서동	101-8	대	90.7	90.7	
546	경상북도 경주시 노서동	117-4	대	133.8		133.8
547	경상북도 경주시 노서동	117-18	대	173.9		173.9
548	경상북도 경주시 노서동	109-3	대	260.3	260.3	
549	경상북도 경주시 노서동	117-17	대	355.5		355.5
550	경상북도 경주시 노서동	109-2	사	54.9	54.9	
551	경상북도 경주시 노서동	117-34	대	221.5		221.5
552	경상북도 경주시 노서동	116-4	대	3.9	3.9	
553	경상북도 경주시 노서동	117-5	대	81.8		81.8
554	경상북도 경주시 노서동	117-6	대	132.2		132.2
555	경상북도 경주시 노서동	107-2	대	194.2	194.2	
556	경상북도 경주시 노서동	117-12	대	153.8		153.8
557	경상북도 경주시 노서동	107-16	대	51.6	51.6	
558	경상북도 경주시 노서동	108-1	임	653.3	653.3	
559	경상북도 경주시 노서동	104	임	1,147.3	1,147.3	
560	경상북도 경주시 노서동	107-1	사	71.7	71.7	
561	경상북도 경주시 노서동	108-2	대	58.2	58.2	
562	경상북도 경주시 노서동	117-40	대	99.6		99.6
563	경상북도 경주시 노서동	103-2	사	38.0	38.0	

연번	소재지	지번	지목	전체면적(㎡)	지정면적(㎡)	
					세계유산구역	세계유산완충구역
564	경상북도 경주시 노서동	117-33	대	217.7		217.7
565	경상북도 경주시 노서동	117-41	대	272.0		272.0
566	경상북도 경주시 노서동	107-17	사	38.1	38.1	
567	경상북도 경주시 노서동	121-8	대	170.9		115.8
568	경상북도 경주시 노서동	117-7	대	166.5		166.5
569	경상북도 경주시 노서동	107-3	대	169.8	169.8	
570	경상북도 경주시 노서동	121-4	대	352.0		238.1
571	경상북도 경주시 노서동	117-30	대	522.5		522.5
572	경상북도 경주시 노서동	117-43	대	201.2		201.2
573	경상북도 경주시 노서동	109-9	사	6.3	6.3	
574	경상북도 경주시 노서동	117-8	대	86.3		86.3
575	경상북도 경주시 노서동	107-5	대	135.2	135.2	
576	경상북도 경주시 노서동	107-15	사	162.5	162.5	
577	경상북도 경주시 노서동	107-14	대	11.2	11.2	
578	경상북도 경주시 노서동	117-11	대	418.5		418.5
579	경상북도 경주시 노서동	121-17	대	283.0		193.9
580	경상북도 경주시 노서동	117-10	대	249.2		249.2
581	경상북도 경주시 노서동	186	임	4,790.8	4,790.8	
582	경상북도 경주시 노서동	119-3	대	1,135.3		1,135.3
583	경상북도 경주시 노서동	119-4	대	222.6		222.6
584	경상북도 경주시 노서동	122-2	대	684.2		453.3
585	경상북도 경주시 노서동	183-1	사	352.6	352.6	
586	경상북도 경주시 노서동	215	사	10,307.6	10,307.6	
587	경상북도 경주시 노서동	190-2	사	226.1	226.1	
588	경상북도 경주시 노서동	190-4	사	93.3	93.3	
589	경상북도 경주시 노서동	119-8	대	426.5		426.5
590	경상북도 경주시 노서동	122-3	대	953.5		617.6
591	경상북도 경주시 노서동	119-7	대	501.1		501.1
592	경상북도 경주시 노서동	195-4	대	2.8	2.8	
593	경상북도 경주시 노서동	213-3	임	77.8	77.8	
594	경상북도 경주시 노서동	213-7	대	65.4	65.4	
595	경상북도 경주시 노서동	122-4	대	500.5		500.5
596	경상북도 경주시 노서동	120-19	대	345.1		345.1
597	경상북도 경주시 노서동	120-1	대	1,573.7		1,573.7
598	경상북도 경주시 노서동	251-20	대	20.0	20.0	
599	경상북도 경주시 노서동	120-3	대	552.3		552.3
600	경상북도 경주시 노서동	120-2	대	247.8		247.8
601	경상북도 경주시 노서동	206-2	도	3.8		3.8
602	경상북도 경주시 노서동	219-1	대	171.7	171.7	
603	경상북도 경주시 노서동	212-9	도	2.6		2.6
604	경상북도 경주시 노서동	217-1	대	142.7	142.7	
605	경상북도 경주시 노서동	120-11	대	351.8		351.8
606	경상북도 경주시 노서동	212-11	도	21.2		21.2
607	경상북도 경주시 노서동	212-12	도	45.4		45.4
608	경상북도 경주시 노서동	212-8	대	5.9	5.9	
609	경상북도 경주시 노서동	212-15	도	82.0		82.0
610	경상북도 경주시 노서동	219-3	대	2.0	2.0	
611	경상북도 경주시 노서동	217-2	도	19.0		19.0
612	경상북도 경주시 노서동	120-5	대	93.0		93.0
613	경상북도 경주시 노서동	120-10	대	58.4		58.4
614	경상북도 경주시 노서동	219-2	도	32.8		32.8
615	경상북도 경주시 노서동	120-9	대	275.0		275.0
616	경상북도 경주시 노서동	224-2	도	99.1		99.1
617	경상북도 경주시 노서동	225-7	대	58.8	58.8	
618	경상북도 경주시 노서동	225-13	대	60.3	60.3	
619	경상북도 경주시 노서동	225-3	도	87.3		87.3
620	경상북도 경주시 노서동	120-16	도	13.9		13.9
621	경상북도 경주시 노서동	120-24	대	171.3		171.3
622	경상북도 경주시 노서동	225-26	도	291.1		291.1
623	경상북도 경주시 노서동	225-1	도	37.7		37.7
624	경상북도 경주시 노서동	251-2	도	742.1		154.3
625	경상북도 경주시 성건동	340-7	대	123.0		5.6
626	경상북도 경주시 성건동	340-27	대	83.4		68.9
627	경상북도 경주시 성건동	340-38	대	346.0		59.0
628	경상북도 경주시 성건동	340-8	대	30.6		30.6
629	경상북도 경주시 성건동	340-30	대	125.4		125.4

연번	소재지	지번	지목	전체면적(㎡)	지정면적(㎡)	
					세계유산구역	세계유산완충구역
630	경상북도 경주시 사정동	490	도	4,865.7		1,371.9
631	경상북도 경주시 사정동	1-3	철	39.9		39.9
632	경상북도 경주시 사정동	1-15	대	150.7		150.7
633	경상북도 경주시 사정동	1-16	철	146.6		146.6
634	경상북도 경주시 사정동	1-18	대	271.2		271.2
635	경상북도 경주시 사정동	1-42	대	208.7		208.7
636	경상북도 경주시 사정동	1-52	대	202.9		202.9
637	경상북도 경주시 사정동	1-35	대	243.0		243.0
638	경상북도 경주시 사정동	1-19	대	258.3		258.3
639	경상북도 경주시 사정동	1-26	대	2,012.8		2,012.8
640	경상북도 경주시 사정동	1-7	대	306.4		306.4
641	경상북도 경주시 사정동	492-42	도	5.9		5.9
642	경상북도 경주시 사정동	54-1	도	461.3		438.8
643	경상북도 경주시 사정동	492-43	대	209.4		157.8
644	경상북도 경주시 사정동	53-1	대	2,772.3		1,188.1
645	경상북도 경주시 사정동	1-10	대	125.1		125.1
646	경상북도 경주시 사정동	56-1	철	465.9		465.9
647	경상북도 경주시 사정동	1-1	대	8.4		8.4
648	경상북도 경주시 사정동	1-20	대	10.4		10.4
649	경상북도 경주시 사정동	1-36	도	38.7		38.7
650	경상북도 경주시 사정동	1-37	대	30.6		30.6
651	경상북도 경주시 사정동	65-10	도	72.0		13.6
652	경상북도 경주시 사정동	1-21	철	60.8		60.8
653	경상북도 경주시 사정동	1-22	철	88.4		88.4
654	경상북도 경주시 사정동	1-8	대	299.4		299.4
655	경상북도 경주시 사정동	1-23	대	21.3		21.3
656	경상북도 경주시 사정동	1-39	대	63.7		63.7
657	경상북도 경주시 사정동	1-24	대	184.5		184.5
658	경상북도 경주시 사정동	1-11	대	150.6		150.6
659	경상북도 경주시 사정동	1-47	도	30.9		30.9
660	경상북도 경주시 사정동	1-51	대	129.4		129.4
661	경상북도 경주시 사정동	1-14	대	90.7		90.7
662	경상북도 경주시 사정동	55-8	철	218.6		123.1
663	경상북도 경주시 사정동	1-9	철	50.8		50.8
664	경상북도 경주시 사정동	1-32	도	166.0		166.0
665	경상북도 경주시 사정동	1-40	대	161.7		161.7
666	경상북도 경주시 사정동	1-12	철	1.3		1.3
667	경상북도 경주시 사정동	4-10	진	349.3		326.7
668	경상북도 경주시 사정동	53-12	도	1,367.9		50.1
669	경상북도 경주시 사정동	4-9	철	11.6		11.6
670	경상북도 경주시 사정동	4-11	대	47.4		47.4
671	경상북도 경주시 사정동	4-22	도	24.7		24.7
672	경상북도 경주시 사정동	4-2	도	58.3		58.3
673	경상북도 경주시 사정동	4-24	대	124.6		124.6
674	경상북도 경주시 사정동	4-16	대	1,129.1		461.3
675	경상북도 경주시 사정동	4-15	대	316.0		125.8
676	경상북도 경주시 사정동	4-25	도	99.4		22.8
677	경상북도 경주시 사정동	5-1	대	218.7		218.7
678	경상북도 경주시 사정동	4-26	대	103.0		20.4
679	경상북도 경주시 사정동	5-2	대	530.0		530.0
680	경상북도 경주시 사정동	10-12	대	47.4		20.1
681	경상북도 경주시 사정동	10-7	대	288.2		39.4
682	경상북도 경주시 사정동	6	대	236.1		236.1
683	경상북도 경주시 사정동	9	대	296.0		205.3
684	경상북도 경주시 사정동	501	도	47.6		47.6
685	경상북도 경주시 사정동	7	대	300.7		297.2
686	경상북도 경주시 사정동	8	대	167.9		29.5
687	경상북도 경주시 사정동	20	대	262.9		100.0
688	경상북도 경주시 사정동	20-1	대	313.8		6.3
689	경상북도 경주시 사정동	142-2	대	154.4		89.6
690	경상북도 경주시 사정동	165-8	답	786.4		10.8
691	경상북도 경주시 사정동	165-23	도	142.4		17.9
692	경상북도 경주시 사정동	165-12	대	184.8		88.0
693	경상북도 경주시 사정동	165-11	도	148.0		148.0
694	경상북도 경주시 사정동	165-1	대	174.3		174.3
695	경상북도 경주시 사정동	167-15	대	108.2		108.2

연번	소재지	지번	지목	전체면적(㎡)	지정면적(㎡)	
					세계유산구역	세계유산완충구역
696	경상북도 경주시 사정동	165-18	대	157.9		12.6
697	경상북도 경주시 사정동	165-13	대	166.1		159.2
698	경상북도 경주시 사정동	167-18	도	66.2		66.2
699	경상북도 경주시 사정동	167-2	대	125.0		125.0
700	경상북도 경주시 사정동	167-11	대	133.1		133.1
701	경상북도 경주시 사정동	165-19	대	165.4		77.8
702	경상북도 경주시 사정동	165-20	대	165.2		136.2
703	경상북도 경주시 사정동	167-14	대	393.1		393.1
704	경상북도 경주시 사정동	167-3	대	249.7		249.7
705	경상북도 경주시 사정동	165-10	대	223.6		223.6
706	경상북도 경주시 사정동	165-21	대	220.8		220.8
707	경상북도 경주시 사정동	168-1	답	165.9		165.9
708	경상북도 경주시 사정동	165-48	도	20.7		20.7
709	경상북도 경주시 사정동	168-3	답	9.2		9.2
710	경상북도 경주시 사정동	167-8	도	14.0		14.0
711	경상북도 경주시 사정동	218-1	답	1,882.1		566.3
712	경상북도 경주시 사정동	223-1	답	1,587.6		1,587.6
713	경상북도 경주시 사정동	222-1	답	1,579.3		1,579.3
714	경상북도 경주시 사정동	224	답	2,896.7		2,896.7
715	경상북도 경주시 사정동	218-2	답	2,026.0		642.0
716	경상북도 경주시 사정동	225-1	답	1,394.8		1,394.8
717	경상북도 경주시 사정동	227	답	1,962.4		549.1
718	경상북도 경주시 사정동	226-2	답	2,179.4		1,398.4
719	경상북도 경주시 사정동	226-1	답	1,075.6		1,075.6
720	경상북도 경주시 사정동	233-1	답	1,141.6		1,141.6
721	경상북도 경주시 사정동	494	구	734.1		155.6
722	경상북도 경주시 사정동	231	답	2,500.3		2,002.2
723	경상북도 경주시 사정동	233-2	도	12.6		12.6
724	경상북도 경주시 사정동	234-1	대	1,752.3		1,752.3
725	경상북도 경주시 사정동	230	답	2,450.4		1,213.0
726	경상북도 경주시 사정동	235-1	답	1,387.3		1,387.3
727	경상북도 경주시 사정동	239	답	2,354.6		625.0
728	경상북도 경주시 사정동	237	답	1,877.7		1,877.7
729	경상북도 경주시 사정동	238	답	1,389.6		376.0
730	경상북도 경주시 사정동	236-3	도	111.3		111.3
731	경상북도 경주시 사정동	237-1	답	1,875.7		1,875.7
732	경상북도 경주시 사정동	236-2	답	1,192.8		1,192.8
733	경상북도 경주시 사정동	236-4	도	151.9		151.9
734	경상북도 경주시 사정동	241	답	2,597.9		1,122.6
735	경상북도 경주시 사정동	247-2	답	7,319.9		919.2
736	경상북도 경주시 사정동	242-2	도	319.1		319.1
737	경상북도 경주시 사정동	498-17	천	23,132.8		8,305.9
738	경상북도 경주시 사정동	242-14	도	227.4		227.4
739	경상북도 경주시 사정동	242-1	대	602.4		602.4
740	경상북도 경주시 사정동	242-3	대	336.4		336.4
741	경상북도 경주시 사정동	242-16	대	266.5		266.5
742	경상북도 경주시 사정동	242-11	대	190.4		190.4
743	경상북도 경주시 사정동	242-18	대	118.9		118.9
744	경상북도 경주시 사정동	242-15	도	44.2		44.2
745	경상북도 경주시 사정동	242-19	대	156.9		156.9
746	경상북도 경주시 사정동	253-3	도	159.8		134.6
747	경상북도 경주시 사정동	242-20	도	55.0		55.0
748	경상북도 경주시 사정동	498-19	제	548.6		5.8
749	경상북도 경주시 사정동	329-1	대	414.5		242.6
750	경상북도 경주시 사정동	328-4	대	449.4		156.4
751	경상북도 경주시 사정동	329-3	대	248.2		248.2
752	경상북도 경주시 사정동	353	도	367.2		106.2
753	경상북도 경주시 사정동	350-2	도	102.2		77.2
754	경상북도 경주시 사정동	350-1	대	315.5		158.4
755	경상북도 경주시 사정동	348	대	402.0		263.6
756	경상북도 경주시 사정동	343-1	대	283.7		114.7
757	경상북도 경주시 사정동	345	대	227.4		64.4
758	경상북도 경주시 사정동	343-2	대	298.4		167.9
759	경상북도 경주시 사정동	329-5	제	187.2		187.2
760	경상북도 경주시 사정동	330-1	대	143.0		143.0
761	경상북도 경주시 사정동	352	제	137.9		137.9



연번	소재지	지번	지목	전체면적(㎡)	지정면적(㎡)	
					세계유산구역	세계유산완충구역
762	경상북도 경주시 사정동	351	제	145.0		145.0
763	경상북도 경주시 사정동	335-6	대	39.7		39.7
764	경상북도 경주시 사정동	341	대	144.6		144.6
765	경상북도 경주시 사정동	335-2	제	200.1		200.1
766	경상북도 경주시 사정동	336	제	104.0		104.0
767	경상북도 경주시 사정동	337-1	전	72.8		72.8
768	경상북도 경주시 사정동	338	제	60.3		60.3
769	경상북도 경주시 사정동	339	제	65.8		65.8
770	경상북도 경주시 사정동	337-2	제	236.7		236.7
771	경상북도 경주시 노동동	61-3	대	49.6		49.6
772	경상북도 경주시 황오동	354-1	사	7,498.8		493.8
773	경상북도 경주시 동방동	718-3	전	1,009.0		1,009.0
774	경상북도 경주시 동방동	762-2	전	1,017.3		1,017.3
775	경상북도 경주시 서악동	1491-11	천	32.8		32.8
776	경상북도 경주시 사정동	332	대	314.2		314.2
777	경상북도 경주시 동방동	831-80	제	2,545.0		2,545.0
778	경상북도 경주시 동방동	847	도	325.0		325.0
779	경상북도 경주시 동방동	727-11	전	478.4		478.4
780	경상북도 경주시 동방동	727-1	전	701.2		701.2
781	경상북도 경주시 동방동	727-4	전	937.0		937.0
782	경상북도 경주시 동방동	727-9	전	411.7		411.7
783	경상북도 경주시 동방동	727-7	입	249.7		249.7
784	경상북도 경주시 동방동	727-10	답	2,021.9		2,021.9
785	경상북도 경주시 동방동	727-2	전	938.8		938.8
786	경상북도 경주시 동방동	748-3	도	585.5		585.5
787	경상북도 경주시 동방동	748-6	구	1,140.8		1,140.8
788	경상북도 경주시 동방동	728-25	답	23.9		23.9
789	경상북도 경주시 동방동	727-17	입	182.3		182.3
790	경상북도 경주시 동방동	741	답	2,355.8		2,355.8
791	경상북도 경주시 동방동	748-5	도	1,688.6		1,688.6
792	경상북도 경주시 동방동	727-15	제	688.2		688.2
793	경상북도 경주시 동방동	741-1	답	1,964.7		1,964.7
794	경상북도 경주시 동방동	748-1	구	1,747.3		1,747.3
795	경상북도 경주시 동방동	748	구	131.5		131.5
796	경상북도 경주시 동방동	727-12	제	549.1		549.1
797	경상북도 경주시 동방동	733	답	2,362.5		2,362.5
798	경상북도 경주시 동방동	733-1	답	2,419.9		2,419.9
799	경상북도 경주시 동방동	728-19	제	1,237.1		1,237.1
800	경상북도 경주시 동방동	727-14	제	27.7		27.7
801	경상북도 경주시 동방동	728-9	제	116.7		116.7
802	경상북도 경주시 동방동	740-1	답	1,182.1		1,182.1
803	경상북도 경주시 동방동	741-3	답	1,941.1		1,941.1
804	경상북도 경주시 동방동	734	답	2,306.9		2,306.9
805	경상북도 경주시 동방동	743	답	1,790.6		1,790.6
806	경상북도 경주시 동방동	744	답	2,027.6		2,027.6
807	경상북도 경주시 동방동	734-1	답	2,295.1		2,295.1
808	경상북도 경주시 동방동	845-1	구	109.2		109.2
809	경상북도 경주시 동방동	743-2	답	1,872.5		1,872.5
810	경상북도 경주시 동방동	734-2	답	2,237.1		2,237.1
811	경상북도 경주시 동방동	746-2	제	69.1		69.1
812	경상북도 경주시 동방동	744-2	답	2,001.0		2,001.0
813	경상북도 경주시 동방동	831-72	제	121.4		121.4
814	경상북도 경주시 동방동	726	제	82.9		82.9
815	경상북도 경주시 동방동	747-2	제	495.0		495.0
816	경상북도 경주시 동방동	743-3	답	2,913.7		2,913.7
817	경상북도 경주시 동방동	748-7	도	561.6		561.6
818	경상북도 경주시 동방동	744-4	답	2,007.8		2,007.8
819	경상북도 경주시 동방동	831-71	제	2,565.4		2,565.4
820	경상북도 경주시 동방동	736	답	2,020.7		2,020.7
821	경상북도 경주시 동방동	748-17	구	10.9		10.9
822	경상북도 경주시 동방동	743-4	답	994.2		994.2
823	경상북도 경주시 동방동	724-2	제	192.2		192.2
824	경상북도 경주시 동방동	744-5	답	2,191.6		2,191.6
825	경상북도 경주시 동방동	743-5	답	634.4		634.4
826	경상북도 경주시 동방동	736-2	답	2,277.5		2,277.5
827	경상북도 경주시 동방동	738	답	1,425.9		1,425.9

연번	소재지	지번	지목	전체면적(㎡)	지정면적(㎡)	
					세계유산구역	세계유산완충구역
828	경상북도 경주시 동방동	831-81	천	1,294.9		1,294.9
829	경상북도 경주시 동방동	743-6	답	212.6		212.6
830	경상북도 경주시 동방동	737	답	920.5		920.5
831	경상북도 경주시 동방동	722-1	구	525.8		525.8
832	경상북도 경주시 동방동	722-2	도	459.1		459.1
833	경상북도 경주시 동방동	753	구	1,763.4		1,763.4
834	경상북도 경주시 동방동	721-1	답	636.6		636.6
835	경상북도 경주시 동방동	831-73	제	5,318.4		5,318.4
836	경상북도 경주시 동방동	720-1	답	1,134.7		1,134.7
837	경상북도 경주시 동방동	722-3	답	3,904.7		3,904.7
838	경상북도 경주시 동방동	721-6	답	2,747.1		2,747.1
839	경상북도 경주시 동방동	831-23	전	102.9		102.9
840	경상북도 경주시 동방동	765	구	1,183.9		1,183.9
841	경상북도 경주시 동방동	737-2	답	1,120.4		1,120.4
842	경상북도 경주시 동방동	720-2	답	614.1		614.1
843	경상북도 경주시 동방동	831-39	천	225.4		225.4
844	경상북도 경주시 동방동	831-27	전	223.4		223.4
845	경상북도 경주시 동방동	831-24	제	333.4		333.4
846	경상북도 경주시 동방동	720-4	답	1,487.2		1,487.2
847	경상북도 경주시 동방동	831-93	제	92.6		92.6
848	경상북도 경주시 동방동	738-4	답	549.2		549.2
849	경상북도 경주시 동방동	719-2	답	1,417.6		1,417.6
850	경상북도 경주시 동방동	831-82	전	307.7		307.7
851	경상북도 경주시 동방동	719-4	답	1,929.7		1,929.7
852	경상북도 경주시 동방동	720-5	답	498.6		498.6
853	경상북도 경주시 동방동	718-1	답	550.0		550.0
854	경상북도 경주시 동방동	738-5	답	198.6		198.6
855	경상북도 경주시 동방동	831-30	제	164.3		164.3
856	경상북도 경주시 동방동	720-6	답	928.9		928.9
857	경상북도 경주시 동방동	831-83	전	257.5		257.5
858	경상북도 경주시 동방동	720-8	답	1,363.5		1,363.5
859	경상북도 경주시 동방동	721-2	답	688.5		688.5
860	경상북도 경주시 동방동	831-85	제	2,860.1		2,860.1
861	경상북도 경주시 동방동	739	답	15.5		15.5
862	경상북도 경주시 동방동	831-84	과	2,565.9		2,565.9
863	경상북도 경주시 동방동	720-10	답	1,938.8		1,938.8
864	경상북도 경주시 동방동	717-1	답	80.1		80.1
865	경상북도 경주시 동방동	719-7	답	1,985.4		1,985.4
866	경상북도 경주시 동방동	758-1	전	1,277.7		1,277.7
867	경상북도 경주시 동방동	719-6	답	447.6		447.6
868	경상북도 경주시 동방동	751-1	답	1,819.5		1,819.5
869	경상북도 경주시 동방동	758-4	대	623.5		623.5
870	경상북도 경주시 동방동	719-8	답	639.1		639.1
871	경상북도 경주시 동방동	755-2	답	1,376.8		1,376.8
872	경상북도 경주시 동방동	757-1	답	936.7		936.7
873	경상북도 경주시 동방동	755-3	답	1,007.7		1,007.7
874	경상북도 경주시 동방동	759-1	전	950.4		950.4
875	경상북도 경주시 동방동	751-3	도	574.2		574.2
876	경상북도 경주시 동방동	757-3	답	1,964.9		1,964.9
877	경상북도 경주시 동방동	757-2	답	385.2		385.2
878	경상북도 경주시 동방동	754-1	답	2,871.2		2,871.2
879	경상북도 경주시 동방동	755-4	답	278.6		278.6
880	경상북도 경주시 동방동	756-1	답	1,986.9		1,986.9
881	경상북도 경주시 동방동	745	답	0.8		0.8
882	경상북도 경주시 동방동	831-32	천	112.8		112.8
883	경상북도 경주시 동방동	759-3	도	69.5		69.5
884	경상북도 경주시 동방동	762-1	전	713.3		713.3
885	경상북도 경주시 동방동	756-2	답	681.7		681.7
886	경상북도 경주시 동방동	760-1	전	781.4		781.4
887	경상북도 경주시 동방동	762-4	답	1,009.2		1,009.2
888	경상북도 경주시 동방동	752-3	답	1,514.7		1,514.7
889	경상북도 경주시 동방동	754-5	답	967.5		967.5
890	경상북도 경주시 동방동	748-10	도	15.9		15.9
891	경상북도 경주시 동방동	751-5	구	306.4		306.4
892	경상북도 경주시 동방동	748-11	구	17.6		17.6
893	경상북도 경주시 동방동	762-7	구	146.6		146.6

연번	소재지	지번	지목	전체면적(㎡)	지정면적(㎡)	
					세계유산구역	세계유산완충구역
894	경상북도 경주시 동방동	763-1	답	819.3		819.3
895	경상북도 경주시 동방동	745-2	답	56.2		56.2
896	경상북도 경주시 동방동	762-5	답	811.7		811.7
897	경상북도 경주시 동방동	752-5	답	1,396.6		1,396.6
898	경상북도 경주시 동방동	745-3	답	177.9		177.9
899	경상북도 경주시 동방동	760-7	제	120.0		120.0
900	경상북도 경주시 동방동	763-2	답	1,342.5		1,342.5
901	경상북도 경주시 동방동	773-5	답	1,983.3		1,983.3
902	경상북도 경주시 동방동	763-3	답	2,110.7		2,110.7
903	경상북도 경주시 동방동	756-7	진	404.2		404.2
904	경상북도 경주시 동방동	773-3	답	194.7		194.7
905	경상북도 경주시 동방동	756-6	답	1,552.6		1,552.6
906	경상북도 경주시 동방동	763-6	제	8.0		8.0
907	경상북도 경주시 동방동	751-9	구	26.9		26.9
908	경상북도 경주시 동방동	772-1	답	1,224.2		1,224.2
909	경상북도 경주시 동방동	751-7	답	32.4		32.4
910	경상북도 경주시 동방동	760-2	제	125.2		125.2
911	경상북도 경주시 동방동	763-7	제	212.2		212.2
912	경상북도 경주시 동방동	773-4	답	175.3		175.3
913	경상북도 경주시 동방동	831-74	제	1,303.0		1,303.0
914	경상북도 경주시 동방동	770-1	답	1,969.4		1,969.4
915	경상북도 경주시 동방동	764-1	답	1,984.4		1,984.4
916	경상북도 경주시 동방동	763-4	답	252.8		252.8
917	경상북도 경주시 동방동	772-3	답	200.4		200.4
918	경상북도 경주시 동방동	770-2	답	1,959.0		1,959.0
919	경상북도 경주시 동방동	778-2	제	53.0		53.0
920	경상북도 경주시 동방동	764-2	답	474.8		474.8
921	경상북도 경주시 동방동	760-6	제	15.7		15.7
922	경상북도 경주시 동방동	772-2	답	34.3		34.3
923	경상북도 경주시 동방동	761-4	제	668.2		668.2
924	경상북도 경주시 동방동	761-1	제	131.5		131.5
925	경상북도 경주시 동방동	761-6	답	70.0		70.0
926	경상북도 경주시 동방동	764-3	답	1,526.8		1,526.8
927	경상북도 경주시 동방동	761-3	답	3,348.2		3,348.2
928	경상북도 경주시 동방동	770-3	답	1,538.1		1,538.1
929	경상북도 경주시 동방동	764-5	답	454.6		454.6
930	경상북도 경주시 동방동	771	답	1,920.3		1,920.3
931	경상북도 경주시 동방동	761-5	구	363.4		363.4
932	경상북도 경주시 동방동	767-6	구	14.6		14.6
933	경상북도 경주시 동방동	767-1	답	327.6		327.6
934	경상북도 경주시 동방동	767-2	답	1,583.2		1,583.2
935	경상북도 경주시 동방동	779-5	제	261.6		261.6
936	경상북도 경주시 동방동	769-1	답	249.1		249.1
937	경상북도 경주시 동방동	779-1	제	102.0		102.0
938	경상북도 경주시 동방동	779-11	답	577.8		577.8
939	경상북도 경주시 동방동	767-3	답	2,026.1		2,026.1
940	경상북도 경주시 동방동	779-8	답	842.3		842.3
941	경상북도 경주시 동방동	774-3	답	857.0		857.0
942	경상북도 경주시 동방동	766-1	답	1,682.1		1,682.1
943	경상북도 경주시 동방동	289-1	제	674.7		674.7
944	경상북도 경주시 동방동	769-3	답	490.3		490.3
945	경상북도 경주시 동방동	767-4	답	1,201.6		1,201.6
946	경상북도 경주시 동방동	289-7	대	466.0		466.0
947	경상북도 경주시 동방동	774-4	답	835.6		835.6
948	경상북도 경주시 동방동	779-6	대	652.1		652.1
949	경상북도 경주시 동방동	766-3	답	2,004.1		2,004.1
950	경상북도 경주시 동방동	767-5	답	744.3		744.3
951	경상북도 경주시 동방동	766-2	답	301.5		301.5
952	경상북도 경주시 동방동	289-10	대	487.5		487.5
953	경상북도 경주시 동방동	779-10	답	991.5		991.5
954	경상북도 경주시 동방동	775-1	답	762.1		762.1
955	경상북도 경주시 동방동	768-1	답	114.8		114.8
956	경상북도 경주시 동방동	768-2	답	1,378.2		1,378.2
957	경상북도 경주시 동방동	777-1	답	753.1		753.1
958	경상북도 경주시 동방동	780-2	답	727.4		727.4
959	경상북도 경주시 동방동	777-2	답	1,259.9		1,259.9

연번	소재지	지번	지목	전체면적(㎡)	지정면적(㎡)	
					세계유산구역	세계유산완충구역
960	경상북도 경주시 동방동	776-1	답	2,055.2		2,055.2
961	경상북도 경주시 동방동	775-3	답	520.0		520.0
962	경상북도 경주시 동방동	781-1	답	1,967.9		1,967.9
963	경상북도 경주시 동방동	289-11	대	620.5		620.5
964	경상북도 경주시 동방동	768-3	답	368.4		368.4
965	경상북도 경주시 동방동	775-4	답	180.5		180.5
966	경상북도 경주시 동방동	776-2	답	2,017.5		2,017.5
967	경상북도 경주시 동방동	775-5	답	339.9		339.9
968	경상북도 경주시 동방동	781-2	답	497.4		497.4
969	경상북도 경주시 동방동	775-6	답	109.4		109.4
970	경상북도 경주시 동방동	289-4	대	648.3		648.3
971	경상북도 경주시 동방동	775-7	답	339.3		339.3
972	경상북도 경주시 동방동	776-3	답	1,872.8		1,872.8
973	경상북도 경주시 동방동	781-3	답	1,958.9		1,958.9
974	경상북도 경주시 동방동	831-102	잡	648.3		648.3
975	경상북도 경주시 동방동	844-5	구	495.3		495.3
976	경상북도 경주시 동방동	775-9	답	37.0		37.0
977	경상북도 경주시 동방동	776-6	답	938.8		938.8
978	경상북도 경주시 동방동	806	구	819.2		819.2
979	경상북도 경주시 동방동	808-1	답	417.7		417.7
980	경상북도 경주시 동방동	840	도	799.2		799.2
981	경상북도 경주시 동방동	286	답	1,423.9		1,423.9
982	경상북도 경주시 동방동	831-103	도	301.7		301.7
983	경상북도 경주시 동방동	831-104	답	263.4		263.4
984	경상북도 경주시 동방동	808-2	답	1,924.0		1,924.0
985	경상북도 경주시 동방동	831-105	전	779.1		779.1
986	경상북도 경주시 동방동	245	전	889.8		889.8
987	경상북도 경주시 동방동	244-1	전	1,137.2		1,137.2
988	경상북도 경주시 동방동	805-2	답	1,956.9		1,956.9
989	경상북도 경주시 동방동	831-8	전	1,168.3		1,168.3
990	경상북도 경주시 동방동	783-3	답	16.8		16.8
991	경상북도 경주시 동방동	244-2	답	384.8		384.8
992	경상북도 경주시 동방동	784-1	전	1,192.8		1,192.8
993	경상북도 경주시 동방동	247-1	답	200.2		200.2
994	경상북도 경주시 동방동	805-3	답	1,522.5		1,522.5
995	경상북도 경주시 동방동	246	전	2,802.1		2,802.1
996	경상북도 경주시 동방동	794	도	2,341.7		2,341.7
997	경상북도 경주시 동방동	800	구	680.1		680.1
998	경상북도 경주시 동방동	784-2	답	569.5		569.5
999	경상북도 경주시 동방동	810-2	답	1,295.4		1,295.4
1000	경상북도 경주시 동방동	831-107	전	167.4		167.4
1001	경상북도 경주시 동방동	809-3	답	1,584.9		1,584.9
1002	경상북도 경주시 동방동	831-108	전	120.8		120.8
1003	경상북도 경주시 동방동	831-106	답	196.1		196.1
1004	경상북도 경주시 동방동	785-2	답	372.0		372.0
1005	경상북도 경주시 동방동	243	전	1,277.5		1,277.5
1006	경상북도 경주시 동방동	811-1	답	1,853.2		1,853.2
1007	경상북도 경주시 동방동	804-1	답	1,286.6		1,286.6
1008	경상북도 경주시 동방동	250	답	1,009.8		1,009.8
1009	경상북도 경주시 동방동	831-46	제	494.7		494.7
1010	경상북도 경주시 동방동	831-17	천	6.1		6.1
1011	경상북도 경주시 동방동	248	전	796.5		796.5
1012	경상북도 경주시 동방동	242	전	711.0		711.0
1013	경상북도 경주시 동방동	831-18	전	626.2		626.2
1014	경상북도 경주시 동방동	831-48	제	14.5		14.5
1015	경상북도 경주시 동방동	787	전	1,101.9		1,101.9
1016	경상북도 경주시 동방동	811-2	답	1,228.6		1,228.6
1017	경상북도 경주시 동방동	241	전	1,681.9		1,681.9
1018	경상북도 경주시 동방동	804-4	답	1,067.8		1,067.8
1019	경상북도 경주시 동방동	788-1	전	1,309.1		1,309.1
1020	경상북도 경주시 동방동	249	전	1,338.4		1,338.4
1021	경상북도 경주시 동방동	804-5	구	10.4		10.4
1022	경상북도 경주시 동방동	804-3	답	881.0		881.0
1023	경상북도 경주시 동방동	814-3	구	430.0		430.0
1024	경상북도 경주시 동방동	251	답	1,913.7		1,913.7
1025	경상북도 경주시 동방동	831-19	답	776.5		776.5

연번	소재지	지번	지목	전체면적(㎡)	지정면적(㎡)	
					세계유산구역	세계유산완충구역
1026	경상북도 경주시 동방동	237	대	549.0		549.0
1027	경상북도 경주시 동방동	803-6	구	24.1		24.1
1028	경상북도 경주시 동방동	803-1	답	1,620.5		1,620.5
1029	경상북도 경주시 동방동	238	대	617.3		617.3
1030	경상북도 경주시 동방동	812-2	답	68.9		68.9
1031	경상북도 경주시 동방동	790-1	대	380.8		380.8
1032	경상북도 경주시 동방동	790-4	대	486.6		486.6
1033	경상북도 경주시 동방동	236	전	796.8		796.8
1034	경상북도 경주시 동방동	812-3	답	296.9		296.9
1035	경상북도 경주시 동방동	252	답	914.7		914.7
1036	경상북도 경주시 동방동	831-49	제	175.5		175.5
1037	경상북도 경주시 동방동	235-1	전	177.4		177.4
1038	경상북도 경주시 동방동	831-9	답	1,811.1		1,811.1
1039	경상북도 경주시 동방동	240-1	전	315.1		315.1
1040	경상북도 경주시 동방동	239	대	412.4		412.4
1041	경상북도 경주시 동방동	235-2	전	690.2		690.2
1042	경상북도 경주시 동방동	803-7	구	4.0		4.0
1043	경상북도 경주시 동방동	803-3	답	1,030.8		1,030.8
1044	경상북도 경주시 동방동	812-5	답	999.5		999.5
1045	경상북도 경주시 동방동	789-1	전	710.6		710.6
1046	경상북도 경주시 동방동	235-3	답	956.1		956.1
1047	경상북도 경주시 동방동	815-1	답	1,971.8		1,971.8
1048	경상북도 경주시 동방동	234-1	전	691.2		691.2
1049	경상북도 경주시 동방동	234-2	답	782.8		782.8
1050	경상북도 경주시 동방동	812-6	답	2,346.4		2,346.4
1051	경상북도 경주시 동방동	803-9	구	22.7		22.7
1052	경상북도 경주시 동방동	793	답	1,296.9		1,296.9
1053	경상북도 경주시 동방동	792	답	425.0		425.0
1054	경상북도 경주시 동방동	211	구	632.0		632.0
1055	경상북도 경주시 동방동	231-1	전	1,555.7		1,555.7
1056	경상북도 경주시 동방동	815-2	답	2,017.1		2,017.1
1057	경상북도 경주시 동방동	831-50	제	7.1		7.1
1058	경상북도 경주시 동방동	831-10	답	3,095.0		3,095.0
1059	경상북도 경주시 동방동	231-2	답	2,245.7		2,245.7
1060	경상북도 경주시 동방동	253-1	답	470.7		470.7
1061	경상북도 경주시 동방동	253-2	전	1,743.8		1,743.8
1062	경상북도 경주시 동방동	803-5	답	1,776.5		1,776.5
1063	경상북도 경주시 동방동	815-3	답	2,001.2		2,001.2
1064	경상북도 경주시 동방동	831-53	천	84.7		84.7
1065	경상북도 경주시 동방동	230	전	478.6		478.6
1066	경상북도 경주시 동방동	209	구	219.7		219.7
1067	경상북도 경주시 동방동	229-1	전	1,325.8		1,325.8
1068	경상북도 경주시 동방동	813-2	답	1,075.5		1,075.5
1069	경상북도 경주시 동방동	831-76	제	7,604.3		7,604.3
1070	경상북도 경주시 동방동	816-1	답	1,385.3		1,385.3
1071	경상북도 경주시 동방동	210-1	답	1,058.1		1,058.1
1072	경상북도 경주시 동방동	843-1	도	1,305.8		1,305.8
1073	경상북도 경주시 동방동	229-2	대	371.5		371.5
1074	경상북도 경주시 동방동	831-11	전	248.6		248.6
1075	경상북도 경주시 동방동	232	대	401.7		401.7
1076	경상북도 경주시 동방동	831-77	천	1,577.8		1,577.8
1077	경상북도 경주시 동방동	229-3	대	278.4		278.4
1078	경상북도 경주시 동방동	813-4	답	795.0		795.0
1079	경상북도 경주시 동방동	816-2	답	1,374.3		1,374.3
1080	경상북도 경주시 동방동	228	전	902.0		902.0
1081	경상북도 경주시 동방동	212-1	답	1,302.1		1,302.1
1082	경상북도 경주시 동방동	796-3	답	1,126.3		1,126.3
1083	경상북도 경주시 동방동	223	전	896.7		896.7
1084	경상북도 경주시 동방동	799	구	327.2		327.2
1085	경상북도 경주시 동방동	801-1	답	1,652.4		1,652.4
1086	경상북도 경주시 동방동	797-1	답	2,007.7		2,007.7
1087	경상북도 경주시 동방동	222	대	460.5		460.5
1088	경상북도 경주시 동방동	831-12	전	1,410.8		1,410.8
1089	경상북도 경주시 동방동	813-6	답	575.0		575.0
1090	경상북도 경주시 동방동	225	대	331.6		331.6
1091	경상북도 경주시 동방동	227	대	814.3		814.3

연번	소재지	지번	지목	전체면적(㎡)	지정면적(㎡)	
					세계유산구역	세계유산완충구역
1092	경상북도 경주시 동방동	813-5	답	48.7		48.7
1093	경상북도 경주시 동방동	212-2	답	289.9		289.9
1094	경상북도 경주시 동방동	226	전	208.5		208.5
1095	경상북도 경주시 동방동	254	답	109.0		109.0
1096	경상북도 경주시 동방동	220	대	341.2		341.2
1097	경상북도 경주시 동방동	213-1	답	2,369.5		2,369.5
1098	경상북도 경주시 동방동	190	답	1,431.8		1,431.8
1099	경상북도 경주시 동방동	797-2	답	1,984.3		1,984.3
1100	경상북도 경주시 동방동	218	대	359.3		359.3
1101	경상북도 경주시 동방동	191	답	1,820.5		1,820.5
1102	경상북도 경주시 동방동	221	전	383.6		383.6
1103	경상북도 경주시 동방동	801-2	답	107.2		107.2
1104	경상북도 경주시 동방동	219	대	416.9		416.9
1105	경상북도 경주시 동방동	214	전	285.8		285.8
1106	경상북도 경주시 동방동	217-1	전	387.7		387.7
1107	경상북도 경주시 동방동	779-7	답	772.9		772.9
1108	경상북도 경주시 동방동	217-4	전	32.2		32.2
1109	경상북도 경주시 동방동	217-2	대	427.1		427.1
1110	경상북도 경주시 동방동	194-2	대	273.0		273.0
1111	경상북도 경주시 동방동	194-1	답	341.8		341.8
1112	경상북도 경주시 동방동	216	전	207.5		207.5
1113	경상북도 경주시 동방동	215	전	253.2		253.2
1114	경상북도 경주시 동방동	194-3	대	87.3		87.3
1115	경상북도 경주시 동방동	197	전	568.1		568.1
1116	경상북도 경주시 동방동	779-2	답	1,097.0		1,097.0
1117	경상북도 경주시 동방동	831-21	유	226.0		226.0
1118	경상북도 경주시 동방동	213-2	답	932.1		932.1
1119	경상북도 경주시 동방동	831-87	제	88.2		88.2
1120	경상북도 경주시 동방동	195-2	전	171.5		171.5
1121	경상북도 경주시 동방동	204	전	210.8		210.8
1122	경상북도 경주시 동방동	198	전	357.5		357.5
1123	경상북도 경주시 동방동	205	답	1,497.1		1,497.1
1124	경상북도 경주시 동방동	188-1	답	1,675.1		1,675.1
1125	경상북도 경주시 동방동	779-3	답	691.3		691.3
1126	경상북도 경주시 동방동	189-1	답	1,273.1		1,273.1
1127	경상북도 경주시 동방동	798-2	답	1,789.7		1,789.7
1128	경상북도 경주시 동방동	208	도	412.1		412.1
1129	경상북도 경주시 동방동	203-2	전	102.4		102.4
1130	경상북도 경주시 동방동	199	전	151.2		151.2
1131	경상북도 경주시 동방동	200	전	373.9		373.9
1132	경상북도 경주시 동방동	203-3	전	106.2		106.2
1133	경상북도 경주시 동방동	206-1	답	373.1		373.1
1134	경상북도 경주시 동방동	189-3	제	23.2		23.2
1135	경상북도 경주시 동방동	201	전	512.0		512.0
1136	경상북도 경주시 동방동	202	전	142.1		142.1
1137	경상북도 경주시 동방동	779-4	답	140.7		140.7
1138	경상북도 경주시 동방동	206-4	답	1,796.3		1,796.3
1139	경상북도 경주시 동방동	831-78	천	3,341.1		3,341.1
1140	경상북도 경주시 동방동	180	답	671.6		671.6
1141	경상북도 경주시 동방동	188-2	답	1,016.9		1,016.9
1142	경상북도 경주시 동방동	178-8	답	1,972.5		1,972.5
1143	경상북도 경주시 동방동	181	답	787.2		787.2
1144	경상북도 경주시 동방동	182	답	1,197.5		1,197.5
1145	경상북도 경주시 동방동	175-2	답	865.0		865.0
1146	경상북도 경주시 동방동	175	답	1,935.3		1,935.3
1147	경상북도 경주시 동방동	178-9	도	60.0		60.0
1148	경상북도 경주시 동방동	175-1	답	1,993.6		1,993.6
1149	경상북도 경주시 동방동	748-15	도	791.1		791.1
1150	경상북도 경주시 동방동	176-1	답	1,564.1		1,564.1
1151	경상북도 경주시 동방동	177-5	도	29.7		29.7
1152	경상북도 경주시 동방동	748-14	구	308.6		308.6
1153	경상북도 경주시 동방동	176-2	답	1,344.7		1,344.7
1154	경상북도 경주시 동방동	171	천	10,865.9		10,865.9
1155	경상북도 경주시 동방동	748-13	도	487.5		487.5
1156	경상북도 경주시 동방동	176	답	745.0		745.0
1157	경상북도 경주시 동방동	176-3	답	775.7		775.7

연번	소재지	지번	지목	전체면적(㎡)	지정면적(㎡)	
					세계유산구역	세계유산완충구역
1158	경상북도 경주시 동방동	176-4	답	1,031.9		1,031.9
1159	경상북도 경주시 동방동	176-5	답	108.6		108.6
1160	경상북도 경주시 동방동	731-1	답	1,336.8		1,336.8
1161	경상북도 경주시 동방동	731	구	3.1		3.1
1162	경상북도 경주시 동방동	831-89	제	789.3		789.3
1163	경상북도 경주시 동방동	731-2	답	1,379.6		1,379.6
1164	경상북도 경주시 동방동	731-3	답	848.1		848.1
1165	경상북도 경주시 동방동	732	답	1,472.4		1,472.4
1166	경상북도 경주시 동방동	831-91	제	504.9		504.9
1167	경상북도 경주시 동방동	831-95	전	34.1		34.1
1168	경상북도 경주시 동방동	169-4	답	10.1		10.1
1169	경상북도 경주시 노동동	55-6	도	68.4		68.4
1170	경상북도 경주시 배반동	848	제	269.9		269.9
1171	경상북도 경주시 배반동	1143	도	1,739.6		1,739.6
1172	경상북도 경주시 배반동	산42	임	4,684.6	4,684.6	
1173	경상북도 경주시 배반동	산43	임	7,962.7	7,962.7	
1174	경상북도 경주시 배반동	산38	임	3,210.3	3,210.3	
1175	경상북도 경주시 배반동	산39	임	3,797.3	3,797.3	
1176	경상북도 경주시 노동동	261	임	4,525.1	4,525.1	
1177	경상북도 경주시 배반동	산41	임	1,145.3	1,145.3	
1178	경상북도 경주시 배반동	산40	임	10,509.8	10,509.8	
1179	경상북도 경주시 배반동	산44	임	7,917.7	7,917.7	
1180	경상북도 경주시 노동동	279	사	3,406.3	3,406.3	
1181	경상북도 경주시 배반동	851	대	319.4		319.4
1182	경상북도 경주시 배반동	산45	임	1,020.5	1,020.5	
1183	경상북도 경주시 배반동	산46	임	3,533.5	3,533.5	
1184	경상북도 경주시 배반동	852	대	535.3		535.3
1185	경상북도 경주시 배반동	856	전	104.0		104.0
1186	경상북도 경주시 배반동	855-1	전	136.1		136.1
1187	경상북도 경주시 배반동	853	대	619.4		619.4
1188	경상북도 경주시 배반동	854-1	대	164.2		164.2
1189	경상북도 경주시 배반동	855-2	도	70.8		70.8
1190	경상북도 경주시 배반동	1132-3	대	40.6		40.6
1191	경상북도 경주시 배반동	1096	대	1,255.4		1,255.4
1192	경상북도 경주시 배반동	854-2	도	97.7		97.7
1193	경상북도 경주시 배반동	1098-1	대	451.6		451.6
1194	경상북도 경주시 배반동	1097-3	대	550.1		550.1
1195	경상북도 경주시 배반동	1097-2	전	394.9		394.9
1196	경상북도 경주시 배반동	1099-1	대	255.0		255.0
1197	경상북도 경주시 배반동	산49	임	1,522.3	1,522.3	
1198	경상북도 경주시 배반동	1102-1	도	51.9		51.9
1199	경상북도 경주시 배반동	1102-2	전	511.5		511.5
1200	경상북도 경주시 배반동	1100	대	378.3		378.3
1201	경상북도 경주시 배반동	1101-2	도	43.0		43.0
1202	경상북도 경주시 배반동	산47	임	1,390.4	1,390.4	
1203	경상북도 경주시 배반동	산50	임	5,149.3	5,149.3	
1204	경상북도 경주시 배반동	1091-2	제	198.0		198.0
1205	경상북도 경주시 배반동	1145	도	3,156.3	460.2	2,696.1
1206	경상북도 경주시 배반동	1144	구	3,932.7	3,932.7	
1207	경상북도 경주시 배반동	1103-1	도	402.4		402.4
1208	경상북도 경주시 배반동	1104-1	대	344.8		344.8
1209	경상북도 경주시 배반동	1090-2	제	552.9		552.9
1210	경상북도 경주시 배반동	산54-2	임	3,858.9	3,858.9	
1211	경상북도 경주시 배반동	1104-3	전	943.6		943.6
1212	경상북도 경주시 배반동	산54-1	임	2,394.3	2,394.3	
1213	경상북도 경주시 배반동	산54	임	7,029.7	7,029.7	
1214	경상북도 경주시 배반동	1089-1	답	865.3		865.3
1215	경상북도 경주시 배반동	1108-2	대	345.5		345.5
1216	경상북도 경주시 배반동	1108-1	대	81.2		81.2
1217	경상북도 경주시 배반동	1104-2	전	1,261.3		1,261.3
1218	경상북도 경주시 배반동	1108-3	전	1,226.0		1,226.0
1219	경상북도 경주시 배반동	산54-4	임	717.7	717.7	
1220	경상북도 경주시 배반동	1103-3	대	613.7		613.7
1221	경상북도 경주시 배반동	1110-1	전	1,577.4		1,577.4
1222	경상북도 경주시 배반동	산55	임	3,223.8	3,223.8	
1223	경상북도 경주시 배반동	1082-2	제	181.3		181.3

연번	소재지	지번	지목	전체면적(㎡)	지정면적(㎡)	
					세계유산구역	세계유산완충구역
1224	경상북도 경주시 배반동	1089-2	전	2,059.6		2,059.6
1225	경상북도 경주시 배반동	1089-4	도	248.2		248.2
1226	경상북도 경주시 배반동	1081-2	제	330.0		330.0
1227	경상북도 경주시 배반동	1105-1	도	104.1		104.1
1228	경상북도 경주시 배반동	산54-6	임	2,741.8	2,741.8	
1229	경상북도 경주시 배반동	산54-5	임	1,338.8	1,338.8	
1230	경상북도 경주시 배반동	1083	답	2,463.4		2,463.4
1231	경상북도 경주시 배반동	1111-1	대	339.6		339.6
1232	경상북도 경주시 배반동	1080-1	제	465.5		465.5
1233	경상북도 경주시 배반동	1111-2	전	481.8		481.8
1234	경상북도 경주시 배반동	1086-1	전	632.7		632.7
1235	경상북도 경주시 배반동	1080-2	전	842.5		842.5
1236	경상북도 경주시 배반동	1086-2	답	1,934.3		1,934.3
1237	경상북도 경주시 배반동	1086-4	전	38.8		38.8
1238	경상북도 경주시 배반동	1084	답	2,432.0		2,432.0
1239	경상북도 경주시 배반동	1112	전	883.1		883.1
1240	경상북도 경주시 배반동	1107-2	대	456.0		456.0
1241	경상북도 경주시 배반동	1105-3	도	65.5		65.5
1242	경상북도 경주시 배반동	1080-3	전	853.8		853.8
1243	경상북도 경주시 배반동	1088	도	129.1		129.1
1244	경상북도 경주시 배반동	1088-3	답	1,484.7	1,484.7	
1245	경상북도 경주시 배반동	1086-6	답	1,478.3		1,478.3
1246	경상북도 경주시 배반동	1106-2	도	21.7		21.7
1247	경상북도 경주시 배반동	1086-5	도	245.9		245.9
1248	경상북도 경주시 배반동	1114	전	392.6	392.6	
1249	경상북도 경주시 배반동	산68	임	43,694.2	43,694.2	
1250	경상북도 경주시 배반동	1113	전	178.6	178.6	
1251	경상북도 경주시 배반동	1085-1	답	2,572.4		2,572.4
1252	경상북도 경주시 배반동	1087	도	321.8		321.8
1253	경상북도 경주시 배반동	1087-2	답	1,575.2	1,575.2	
1254	경상북도 경주시 배반동	1076-1	제	383.7		383.7
1255	경상북도 경주시 배반동	1076-4	제	52.1		52.1
1256	경상북도 경주시 배반동	산56-4	임	318.8	318.8	
1257	경상북도 경주시 배반동	산56-2	임	1,619.9	1,619.9	
1258	경상북도 경주시 배반동	1132-65	제	1,030.5		1,030.5
1259	경상북도 경주시 배반동	1085-2	구	366.6		366.6
1260	경상북도 경주시 배반동	1072-1	구	303.2		303.2
1261	경상북도 경주시 배반동	1072-2	답	3,273.9		3,273.9
1262	경상북도 경주시 배반동	1076-3	천	16.5		16.5
1263	경상북도 경주시 배반동	1132-64	제	95.4		95.4
1264	경상북도 경주시 배반동	1075-1	천	6.9		6.9
1265	경상북도 경주시 배반동	1006-1	천	141.0		141.0
1266	경상북도 경주시 배반동	산57	임	17,817.1	17,817.1	
1267	경상북도 경주시 배반동	1006-3	제	724.1		724.1
1268	경상북도 경주시 배반동	1007-1	제	26.0		26.0
1269	경상북도 경주시 배반동	산69	임	36,107.5	36,107.5	
1270	경상북도 경주시 배반동	1086-3	구	285.0		285.0
1271	경상북도 경주시 배반동	1006-4	천	274.4		274.4
1272	경상북도 경주시 배반동	1073-1	답	2,370.6		2,370.6
1273	경상북도 경주시 배반동	1074-2	답	2,877.7		2,877.7
1274	경상북도 경주시 배반동	1005-3	제	302.9		302.9
1275	경상북도 경주시 배반동	1071-1	전	1,202.3		1,202.3
1276	경상북도 경주시 배반동	1132-59	제	1,299.7		1,299.7
1277	경상북도 경주시 배반동	산69-1	임	6,633.7	6,633.7	
1278	경상북도 경주시 배반동	1004-1	제	272.2		272.2
1279	경상북도 경주시 배반동	1075-9	전	1,355.0		1,355.0
1280	경상북도 경주시 배반동	1005-4	천	140.7		140.7
1281	경상북도 경주시 배반동	1071-2	답	723.0		723.0
1282	경상북도 경주시 배반동	1087-1	전	297.7	297.7	
1283	경상북도 경주시 배반동	1003-1	제	338.5		338.5
1284	경상북도 경주시 배반동	1004-3	천	23.0		23.0
1285	경상북도 경주시 배반동	1004-4	제	31.8		31.8
1286	경상북도 경주시 배반동	1074-1	대	978.0		978.0
1287	경상북도 경주시 배반동	산59	임	22,592.1	22,592.1	
1288	경상북도 경주시 배반동	산79	구	575.3	575.3	
1289	경상북도 경주시 배반동	1073-2	답	1,259.9		1,259.9



연번	소재지	지번	지목	전체면적(㎡)	지정면적(㎡)	
					세계유산구역	세계유산완충구역
1290	경상북도 경주시 배반동	1071-5	도	152.4		152.4
1291	경상북도 경주시 배반동	1132-60	천	1,132.9		1,132.9
1292	경상북도 경주시 배반동	1071-3	도	126.2		126.2
1293	경상북도 경주시 배반동	1071-6	도	55.7		55.7
1294	경상북도 경주시 배반동	1071-7	답	88.8		88.8
1295	경상북도 경주시 배반동	산72	임	2,130.0	2,130.0	
1296	경상북도 경주시 배반동	1071-4	전	22.3		22.3
1297	경상북도 경주시 배반동	1069-2	도	14.2		14.2
1298	경상북도 경주시 배반동	1004-2	대	593.0		593.0
1299	경상북도 경주시 배반동	1069-5	전	537.6		537.6
1300	경상북도 경주시 배반동	1073-3	도	344.8		344.8
1301	경상북도 경주시 배반동	1069-8	전	592.9		592.9
1302	경상북도 경주시 배반동	1069-7	천	777.5		777.5
1303	경상북도 경주시 배반동	1132-38	천	1,408.0		1,408.0
1304	경상북도 경주시 배반동	1073-4	답	759.1		759.1
1305	경상북도 경주시 배반동	1074-3	도	15.3		15.3
1306	경상북도 경주시 배반동	1014-1	전	608.1		608.1
1307	경상북도 경주시 배반동	1067-1	도	304.4		304.4
1308	경상북도 경주시 배반동	1074-4	도	33.1		33.1
1309	경상북도 경주시 배반동	1014-2	전	2,279.8		2,279.8
1310	경상북도 경주시 배반동	1014-5	천	139.7		139.7
1311	경상북도 경주시 배반동	1068-2	도	85.4		85.4
1312	경상북도 경주시 배반동	1014-4	대	289.7		289.7
1313	경상북도 경주시 배반동	산70	임	2,906.1	2,906.1	
1314	경상북도 경주시 배반동	1019-1	도	211.5		211.5
1315	경상북도 경주시 배반동	1069-4	대	466.4		466.4
1316	경상북도 경주시 배반동	1020-13	전	1,323.7		1,323.7
1317	경상북도 경주시 배반동	1019-4	천	30.0		30.0
1318	경상북도 경주시 배반동	1132-39	도	229.7		229.7
1319	경상북도 경주시 배반동	1132-40	천	922.7		922.7
1320	경상북도 경주시 배반동	1020-6	도	83.3		83.3
1321	경상북도 경주시 배반동	1066-3	전	201.6		201.6
1322	경상북도 경주시 배반동	1066-2	천	911.5		911.5
1323	경상북도 경주시 배반동	1020-8	도	256.5		256.5
1324	경상북도 경주시 배반동	1018-3	전	5,894.0		5,894.0
1325	경상북도 경주시 배반동	1064-4	전	621.1		621.1
1326	경상북도 경주시 배반동	1132-41	도	632.9		632.9
1327	경상북도 경주시 배반동	산61-3	임	21,820.6	21,820.6	
1328	경상북도 경주시 배반동	1021-2	천	458.0		458.0
1329	경상북도 경주시 배반동	1020-4	도	347.5		347.5
1330	경상북도 경주시 배반동	1063	전	660.1		660.1
1331	경상북도 경주시 배반동	1061	대	1,054.8		1,054.8
1332	경상북도 경주시 배반동	1020-2	대	283.3		283.3
1333	경상북도 경주시 배반동	1064-6	도	55.9		55.9
1334	경상북도 경주시 배반동	1060-1	대	672.4		672.4
1335	경상북도 경주시 배반동	1022	대	438.5		438.5
1336	경상북도 경주시 배반동	1062-1	대	396.1		396.1
1337	경상북도 경주시 배반동	1020-5	천	254.9		254.9
1338	경상북도 경주시 배반동	1064-7	도	25.8		25.8
1339	경상북도 경주시 배반동	1064-3	대	222.1		222.1
1340	경상북도 경주시 배반동	1016	도	17.5		17.5
1341	경상북도 경주시 배반동	1064-8	도	21.2		21.2
1342	경상북도 경주시 배반동	1062-2	도	7.5		7.5
1343	경상북도 경주시 배반동	1142-2	구	296.3		296.3
1344	경상북도 경주시 배반동	1058	대	409.0		409.0
1345	경상북도 경주시 배반동	1060-2	도	54.5		54.5
1346	경상북도 경주시 배반동	1016-9	도	1,274.3		1,274.3
1347	경상북도 경주시 배반동	1059-1	도	29.6		29.6
1348	경상북도 경주시 배반동	1020-10	도	27.2		27.2
1349	경상북도 경주시 배반동	1059-2	천	316.8		316.8
1350	경상북도 경주시 배반동	1056-2	대	914.2		914.2
1351	경상북도 경주시 배반동	1055	대	371.7		371.7
1352	경상북도 경주시 배반동	1016-7	천	23.6		23.6
1353	경상북도 경주시 배반동	1057	대	803.8		803.8
1354	경상북도 경주시 배반동	1023-3	대	338.2		338.2
1355	경상북도 경주시 배반동	1023-2	도	25.3		25.3

연번	소재지	지번	지목	전체면적(㎡)	지정면적(㎡)	
					세계유산구역	세계유산완충구역
1356	경상북도 경주시 배반동	1132-44	전	302.3		302.3
1357	경상북도 경주시 배반동	1016-8	전	283.2		283.2
1358	경상북도 경주시 배반동	산67	임	31,660.3	31,660.3	
1359	경상북도 경주시 배반동	1024-1	전	242.5		242.5
1360	경상북도 경주시 배반동	1054	대	365.3		365.3
1361	경상북도 경주시 배반동	1024-2	도	25.3		25.3
1362	경상북도 경주시 배반동	1053-1	대	324.0		324.0
1363	경상북도 경주시 배반동	1142-4	도	92.4		92.4
1364	경상북도 경주시 배반동	1025-1	도	58.7		58.7
1365	경상북도 경주시 배반동	1033-1	도	514.1		514.1
1366	경상북도 경주시 배반동	1052-1	도	91.8		91.8
1367	경상북도 경주시 배반동	1031-1	전	7,653.0		7,653.0
1368	경상북도 경주시 배반동	1025-2	대	404.0		404.0
1369	경상북도 경주시 배반동	1052-2	전	211.7		211.7
1370	경상북도 경주시 배반동	1026-1	도	54.9		54.9
1371	경상북도 경주시 배반동	1016-10	전	287.8		287.8
1372	경상북도 경주시 배반동	1142-9	전	1,172.6		1,172.6
1373	경상북도 경주시 배반동	1027	전	903.0		903.0
1374	경상북도 경주시 배반동	1026-3	전	27.8		27.8
1375	경상북도 경주시 배반동	1029-2	전	929.0		929.0
1376	경상북도 경주시 배반동	1116-1	답	3,932.7	3,932.7	
1377	경상북도 경주시 배반동	1028-2	대	544.8		544.8
1378	경상북도 경주시 배반동	1029-1	도	7.4		7.4
1379	경상북도 경주시 배반동	1028-1	전	762.2		762.2
1380	경상북도 경주시 배반동	1051-1	전	266.0		266.0
1381	경상북도 경주시 배반동	1116-2	답	4,215.5	4,215.5	
1382	경상북도 경주시 배반동	1116-3	임	1,986.4	1,986.4	
1383	경상북도 경주시 배반동	산64-1	임	11,875.4	11,875.4	
1384	경상북도 경주시 배반동	1051-2	임	69.8		69.8
1385	경상북도 경주시 배반동	산63-3	임	767.7	767.7	
1386	경상북도 경주시 배반동	1132-47	도	466.3		466.3
1387	경상북도 경주시 배반동	1031-4	대	722.3		722.3
1388	경상북도 경주시 배반동	1132-48	전	2,243.8		2,243.8
1389	경상북도 경주시 배반동	1043-10	전	5,828.2		5,828.2
1390	경상북도 경주시 배반동	1041-3	전	6,440.4		6,440.4
1391	경상북도 경주시 배반동	산66-2	임	8,047.1	8,047.1	
1392	경상북도 경주시 배반동	1117	답	1,353.8	1,353.8	
1393	경상북도 경주시 배반동	1043-15	전	3,550.4		3,550.4
1394	경상북도 경주시 배반동	1118	답	1,980.4	1,980.4	
1395	경상북도 경주시 배반동	1050-3	전	171.7		171.7
1396	경상북도 경주시 배반동	1119	답	626.2	626.2	
1397	경상북도 경주시 배반동	1120	답	1,805.0	1,805.0	
1398	경상북도 경주시 배반동	1132-46	전	1,085.0		1,085.0
1399	경상북도 경주시 배반동	1106-1	대	783.9		783.9
1400	경상북도 경주시 배반동	1088-5	전	1,392.3	1,392.3	
1401	경상북도 경주시 배반동	1088-6	전	419.6	419.6	
1402	경상북도 경주시 울동	1931-69	전	50.4		50.4
1403	경상북도 경주시 울동	1931-127	천	121,651.1		1,497.2
1404	경상북도 경주시 울동	1931-118	천	2,206.8		2,206.8
1405	경상북도 경주시 울동	1931-167	천	1,315.7		1,315.7
1406	경상북도 경주시 울동	1931-119	도	544.8		544.8
1407	경상북도 경주시 동방동	748-4	구	1,053.5		1,053.5
1408	경상북도 경주시 동방동	762-3	답	3,053.2		3,053.2
1409	경상북도 경주시 동방동	786	답	583.9		583.9
1410	경상북도 경주시 배반동	산71	임	397,977.5	397,977.5	
1411	경상북도 경주시 황오동	341-28	도	59.4		26.7
1412	경상북도 경주시 배반동	850-5	제	8.6		8.6
1413	경상북도 경주시 노동동	30-4	대	334.5	334.5	
1414	경상북도 경주시 노동동	26	사	7,500.8	7,500.8	
1415	경상북도 경주시 사정동	335-5	대	125.2		125.2
1416	경상북도 경주시 사정동	340-1	대	104.3		104.3
1417	경상북도 경주시 사정동	340	대	78.0		78.0
1418	경상북도 경주시 노서동	207	사	1,851.2	1,851.2	
1419	경상북도 경주시 배반동	850-3	전	1,094.8		1,094.8
1420	경상북도 경주시 노동동	61-14	대	28.2		28.2
1421	경상북도 경주시 노동동	61-8	대	64.8		64.8

연번	소재지	지번	지목	전체면적(㎡)	지정면적(㎡)	
					세계유산구역	세계유산완충구역
1422	경상북도 경주시 노동동	61-15	대	46.8		46.8
1423	경상북도 경주시 배반동	산56-3	임	648.1	648.1	
1424	경상북도 경주시 황오동	400	도	64.1		64.1
1425	경상북도 경주시 배반동	1105-2	대	673.0		673.0
1426	경상북도 경주시 배반동	850-8	전	219.3		219.3
1427	경상북도 경주시 노동동	61-11	대	12.3		12.3
1428	경상북도 경주시 노동동	61-5	도	9.0		9.0
1429	경상북도 경주시 노동동	273-1	사	861.4	861.4	
1430	경상북도 경주시 사정동	327-11	전	554.0		522.6
1431	경상북도 경주시 노동동	41	대	322.1		322.1
1432	경상북도 경주시 배반동	1082-4	답	71.7		71.7
1433	경상북도 경주시 동방동	192	답	446.1		446.1
1434	경상북도 경주시 배반동	1132-69	천	1,637.1		1,637.1
1435	경상북도 경주시 배반동	1132-73	대	186.5		186.5
1436	경상북도 경주시 노동동	30	대	898.8	898.8	
1437	경상북도 경주시 사정동	335-8	대	92.8		92.8
1438	경상북도 경주시 배반동	1023-4	도	544.5		544.5
1439	경상북도 경주시 울동	1-4	천	2,492.9		2,492.9
1440	경상북도 경주시 배반동	1082-3	답	147.8		147.8
1441	경상북도 경주시 배반동	1077-3	답	210.6		210.6
1442	경상북도 경주시 배반동	1080-5	답	181.1		181.1
1443	경상북도 경주시 배반동	1081-3	답	249.4		249.4
1444	경상북도 경주시 배반동	1076-5	답	175.7		175.7
1445	경상북도 경주시 노동동	54-10	대	135.4		135.4
1446	경상북도 경주시 노동동	54-15	대	45.0		45.0
1447	경상북도 경주시 노동동	64-1	대	164.4		164.4
1448	경상북도 경주시 노동동	69	대	226.6		226.6
1449	경상북도 경주시 노동동	70-3	대	13.3		13.3
1450	경상북도 경주시 노동동	70-4	대	46.6		46.6
1451	경상북도 경주시 배반동	1076-2	답	1,638.7		1,638.7
1452	경상북도 경주시 배반동	1080-4	답	596.1		596.1
1453	경상북도 경주시 배반동	1081-1	답	1,162.8		1,162.8
1454	경상북도 경주시 동방동	738-2	답	1,243.0		1,243.0
1455	경상북도 경주시 배반동	1090-4	답	463.8		463.8
1456	경상북도 경주시 배반동	1091-4	제	25.4		25.4
1457	경상북도 경주시 배반동	1091-5	전	173.9		173.9
1458	경상북도 경주시 배반동	1064-1	대	962.4		962.4
1459	경상북도 경주시 노서동	107-10	대	158.0	158.0	
1460	경상북도 경주시 노서동	105-1	사	5,084.6	5,084.6	
1461	경상북도 경주시 성긴동	339-7	도	30,640.5		1,500.8
1462	경상북도 경주시 노동동	61-12	도	5.3		5.3
1463	경상북도 경주시 노동동	61-6	대	31.7		31.7
1464	경상북도 경주시 노동동	224-2	대	176.7		176.7
1465	경상북도 경주시 동방동	186	답	1,542.9		1,542.9
1466	경상북도 경주시 동방동	748-12	구	157.4		157.4
1467	경상북도 경주시 동방동	788-6	도	191.3		191.3
1468	경상북도 경주시 동방동	788-5	전	1,860.9		1,860.9
1469	경상북도 경주시 동방동	785-1	전	2,520.4		2,520.4
1470	경상북도 경주시 동방동	793-1	도	149.8		149.8
1471	경상북도 경주시 동방동	831-98	도	27.4		27.4
1472	경상북도 경주시 동방동	844-9	구	54.1		54.1
1473	경상북도 경주시 동방동	178-4	구	88.2		88.2
1474	경상북도 경주시 동방동	224	대	285.8		285.8
1475	경상북도 경주시 동방동	255	답	3,382.2		3,382.2
1476	경상북도 경주시 동방동	255-1	대	393.3		393.3
1477	경상북도 경주시 동방동	287	대	659.8		659.8
1478	경상북도 경주시 동방동	831-110	대	13.8		13.8
1479	경상북도 경주시 동방동	831-109	대	653.7		653.7
1480	경상북도 경주시 배반동	산78	도	3,901.2	3,901.2	
1481	경상북도 경주시 황오동	352-3	사	1,269.5		631.9
1482	경상북도 경주시 노동동	2	사	821.2	821.2	
1483	경상북도 경주시 노동동	5-1	사	474.4	474.4	
1484	경상북도 경주시 노동동	3	사	6,255.2	6,255.2	
1485	경상북도 경주시 배반동	산62	임	23,939.2	23,939.2	
1486	경상북도 경주시 배반동	1142-1	구	773.5		773.5
1487	경상북도 경주시 배반동	1030-1	대	4,019.5		4,019.5

연번	소재지	지번	지목	전체면적(㎡)	지정면적(㎡)	
					세계유산구역	세계유산완충구역
1488	경상북도 경주시 노동동	61-10	대	15.5		15.5
1489	경상북도 경주시 사정동	331-1	대	243.8		243.8
1490	경상북도 경주시 배반동	1006-5	전	60.4		60.4
1491	경상북도 경주시 배반동	1006-2	전	2,828.8		2,828.8
1492	경상북도 경주시 배반동	1005-5	전	52.7		52.7
1493	경상북도 경주시 배반동	1005-2	전	1,911.8		1,911.8
1494	경상북도 경주시 배반동	1004-7	전	209.9		209.9
1495	경상북도 경주시 배반동	1003-3	전	329.6		329.6
1496	경상북도 경주시 배반동	1008-1	답	2.7		2.7
1497	경상북도 경주시 배반동	1075-10	전	27.6		27.6
1498	경상북도 경주시 배반동	1075-6	전	944.7		944.7
1499	경상북도 경주시 배반동	857-1	제	204.5		204.5
1500	경상북도 경주시 배반동	849-1	제	1,160.3		1,160.3
1501	경상북도 경주시 배반동	850-6	제	231.6		231.6
1502	경상북도 경주시 배반동	850-7	전	259.1		259.1
1503	경상북도 경주시 배반동	850-9	전	290.3		290.3
1504	경상북도 경주시 배반동	850-4	제	1,161.8		1,161.8
1505	경상북도 경주시 배반동	850-1	전	641.3	641.3	
1506	경상북도 경주시 배반동	850-2	도	53.2		53.2
1507	경상북도 경주시 배반동	1091-3	제	262.8		262.8
1508	경상북도 경주시 사정동	329-6	도	9.1		9.1
1509	경상북도 경주시 사정동	329-2	대	343.8		343.8
1510	경상북도 경주시 배반동	1132-71	천	120.0		120.0
1511	경상북도 경주시 사정동	4-5	대	118.3		118.3
1512	경상북도 경주시 사정동	234-2	도	136.8		136.8
1513	경상북도 경주시 동방동	727-19	제	105.3		105.3
1514	경상북도 경주시 동방동	751-4	구	235.0		235.0
1515	경상북도 경주시 동방동	178-6	답	445.8		445.8
1516	경상북도 경주시 배반동	1066-1	도	112.1		112.1
1517	경상북도 경주시 배반동	1023-1	대	296.4		296.4
1518	경상북도 경주시 노동동	71-2	대	38.3		38.3
1519	경상북도 경주시 노동동	71-5	대	48.0		48.0
1520	경상북도 경주시 노동동	71-6	대	24.4		24.4
1521	경상북도 경주시 노동동	120-7	대	227.1		227.1
1522	경상북도 경주시 배반동	산37-1	제	375.9		375.9
1523	경상북도 경주시 배반동	산37	임	2,475.3	2,475.3	
1524	경상북도 경주시 배반동	1004-6	전	391.8		391.8
1525	경상북도 경주시 배반동	1007-3	전	89.9		89.9
1526	경상북도 경주시 황오동	352-8	대	924.8		924.8
1527	경상북도 경주시 노동동	228-2	도	3.0		3.0
1528	경상북도 경주시 노동동	224-5	대	157.9		157.9
1529	경상북도 경주시 노서동	120-25	대	6.1		6.1
1530	경상북도 경주시 노서동	120-8	대	108.8		108.8
1531	경상북도 경주시 노서동	120-13	대	76.2		76.2
1532	경상북도 경주시 노서동	163-2	대	4,433.5		4,433.5
1533	경상북도 경주시 노동동	217-2	대	258.8		258.8
1534	경상북도 경주시 사정동	491	구	1,242.9		1,242.9
1535	경상북도 경주시 동방동	748-16	구	98.7		98.7
1536	경상북도 경주시 동방동	788-2	대	535.8		535.8
1537	경상북도 경주시 동천동	733-1	천	224,772.4		224,772.4
1538	경상북도 경주시 동방동	831-52	천	6,111.4		6,111.4
1539	경상북도 경주시 동방동	0-30	가	286.3		286.3
1540	경상북도 경주시 배반동	1109-4	전	464.7		464.7
1541	경상북도 경주시 노동동	83-9	도	8.2		8.2
1542	경상북도 경주시 노동동	105-1	대	91.9		91.9
1543	경상북도 경주시 노동동	116	대	539.3		539.3
1544	경상북도 경주시 노동동	129-43	도	610.9		610.9
1545	경상북도 경주시 노동동	85-11	대	305.2		305.2
1546	경상북도 경주시 노동동	49-10	대	29.2		29.2
1547	경상북도 경주시 노동동	49-9	대	120.5		120.5
1548	경상북도 경주시 노동동	54-1	대	78.0		78.0
1549	경상북도 경주시 노동동	12	대	5,086.3		5,086.3
1550	경상북도 경주시 노동동	12-1	대	2,390.6		2,390.6
1551	경상북도 경주시 노동동	118-3	대	177.3		177.3
1552	경상북도 경주시 노동동	88-1	대	10.5		10.5
1553	경상북도 경주시 노동동	88	대	402.7		402.7

연번	소재지	지번	지목	전체면적(㎡)	지정면적(㎡)	
					세계유산구역	세계유산완충구역
1554	경상북도 경주시 노동동	275	종	1,248.8	1,248.8	
1555	경상북도 경주시 노동동	244	대	244.2	244.2	
1556	경상북도 경주시 노서동	121-3	주	720.4		492.6
1557	경상북도 경주시 노서동	117-1	창	245.0		245.0
1558	경상북도 경주시 노서동	76	차	241.2		241.2
1559	경상북도 경주시 노서동	101-14	대	1.4	1.4	
1560	경상북도 경주시 노서동	97-5	대	456.9	456.9	
1561	경상북도 경주시 노서동	101-15	대	3.8	3.8	
1562	경상북도 경주시 노서동	110-1	사	460.2	460.2	
1563	경상북도 경주시 노서동	97-7	답	844.8	844.8	
1564	경상북도 경주시 노서동	98-1	사	2,638.9	2,638.9	
1565	경상북도 경주시 노서동	113	사	1,663.2	1,663.2	
1566	경상북도 경주시 노서동	194	사	29.6	29.6	
1567	경상북도 경주시 노서동	188-11	대	175.7	175.7	
1568	경상북도 경주시 노서동	212-5	주	561.3	561.3	
1569	경상북도 경주시 노서동	212-7	대	23.7	23.7	
1570	경상북도 경주시 노서동	225-4	대	51.6	51.6	
1571	경상북도 경주시 황오동	341-26	도	167.0		84.5
1572	경상북도 경주시 사정동	4-7	철	305.2		142.8
1573	경상북도 경주시 사정동	1-6	철	117.0		117.0
1574	경상북도 경주시 사정동	1-33	도	37.4		37.4
1575	경상북도 경주시 사정동	143-1	대	114.0		114.0
1576	경상북도 경주시 사정동	145-6	대	11.8		11.8
1577	경상북도 경주시 사정동	145-7	대	20.7		20.7
1578	경상북도 경주시 사정동	143	대	91.5		91.5
1579	경상북도 경주시 사정동	145-5	대	115.1		55.7
1580	경상북도 경주시 사정동	145-3	대	70.7		31.0
1581	경상북도 경주시 사정동	144	대	230.6		110.2
1582	경상북도 경주시 사정동	166-3	대	6.0		6.0
1583	경상북도 경주시 사정동	167-21	대	17.0		17.0
1584	경상북도 경주시 사정동	167-4	대	269.3		269.3
1585	경상북도 경주시 사정동	166-1	대	14.4		14.4
1586	경상북도 경주시 사정동	166	대	221.9		221.9
1587	경상북도 경주시 사정동	170-3	도	1,002.5		203.9
1588	경상북도 경주시 사정동	167-22	도	565.5		565.5
1589	경상북도 경주시 사정동	167-5	도	99.2		99.2
1590	경상북도 경주시 사정동	168-4	도	555.6		555.6
1591	경상북도 경주시 사정동	165-56	도	0.4		0.4
1592	경상북도 경주시 사정동	165-57	도	70.1		70.1
1593	경상북도 경주시 사정동	165-47	도	50.8		50.8
1594	경상북도 경주시 사정동	165-46	도	16.6		16.6
1595	경상북도 경주시 사정동	167-23	답	63.5		63.5
1596	경상북도 경주시 사정동	170-5	답	167.4		68.7
1597	경상북도 경주시 사정동	170-4	답	173.5		53.7
1598	경상북도 경주시 사정동	242-7	대	598.2		598.2
1599	경상북도 경주시 울동	1-2	도	2,124.6		133.6
1600	경상북도 경주시 동방동	196-1	도	13.4		13.4
1601	경상북도 경주시 동방동	196	대	321.1		321.1
1602	경상북도 경주시 사정동	167-6	답	61.8		61.8
1603	경상북도 경주시 사정동	170-2	답	129.7		108.5
1604	경상북도 경주시 노서동	240-2	도	43,462.5		14,228.3
1605	경상북도 경주시 동방동	288-4	전	1,511.2		1,511.2
1606	경상북도 경주시 동방동	288-1	대	690.0		690.0
1607	경상북도 경주시 배반동	1105-5	대	654.5		654.5
1608	경상북도 경주시 배반동	1105-6	도	18.5		18.5
1609	경상북도 경주시 배반동	산52-2	임	175.1	175.1	
1610	경상북도 경주시 배반동	산52-1	임	23,209.0	23,209.0	
1611	경상북도 경주시 배반동	1015-4	전	9,372.5		9,372.5
1612	경상북도 경주시 노서동	117-46	대	594.4		594.4
1613	경상북도 경주시 배반동	1115-1	중	200.9	200.9	
1614	경상북도 경주시 동방동	738-1	답	1,960.2		1,960.2
1615	경상북도 경주시 배반동	1082-1	답	3,313.9		3,313.9
1616	경상북도 경주시 사정동	167-1	대	252.0		252.0
1617	경상북도 경주시 사정동	167-20	대	4.3		4.3
1618	경상북도 경주시 노동동	49-11	대	2.7		2.7
1619	경상북도 경주시 노동동	50	대	91.0		86.4

연번	소재지	지번	지목	전체면적(㎡)	지정면적(㎡)	
					세계유산구역	세계유산완충구역
1620	경상북도 경주시 노동동	235-2	대	733.0		733.0
1621	경상북도 경주시 노서동	74	대	1,732.7		1,732.7
1622	경상북도 경주시 노동동	49-8	도	285.8		285.8
1623	경상북도 경주시 노동동	49-3	대	72.1		72.1
1624	경상북도 경주시 사정동	220-4	답	108.7		108.7
1625	경상북도 경주시 사정동	220-3	답	54.8		54.8
1626	경상북도 경주시 노서동	117-15	대	258.4		258.4
1627	경상북도 경주시 사정동	346-1	전	119.9		119.9
1628	경상북도 경주시 배반동	1009	답	939.0		939.0
1629	경상북도 경주시 배반동	1008	답	752.4		752.4
1630	경상북도 경주시 배반동	1007-2	전	1,221.4		1,221.4
1631	경상북도 경주시 배반동	1075-2	전	2,373.8		2,373.8
1632	경상북도 경주시 사정동	346	전	198.8		198.8
1633	경상북도 경주시 노동동	49-1	대	219.2		219.2
1634	경상북도 경주시 노동동	55-12	도	19.7		19.7
1635	경상북도 경주시 성건동	359-1	대	316.3		316.3
1636	경상북도 경주시 성건동	358-2	대	44.6		26.9
1637	경상북도 경주시 성건동	359-19	도	11.6		11.6
1638	경상북도 경주시 성건동	359-2	대	286.4		286.4
1639	경상북도 경주시 성건동	359-5	대	24.3		24.3
1640	경상북도 경주시 성건동	359-13	대	43.7		43.7
1641	경상북도 경주시 성건동	359-3	대	259.4		259.4
1642	경상북도 경주시 성건동	358-17	대	7.3		7.3
1643	경상북도 경주시 성건동	358-13	대	130.0		130.0
1644	경상북도 경주시 성건동	358-3	대	169.2		70.6
1645	경상북도 경주시 성건동	359-14	도	70.4		70.4
1646	경상북도 경주시 배반동	1132-52	제	3,642.8		3,642.8
1647	경상북도 경주시 배반동	1132-70	천	1,421.8		1,421.8
1648	경상북도 경주시 사정동	220-2	도	474.5		474.5
1649	경상북도 경주시 배반동	1106-4	도	4.0		4.0
1650	경상북도 경주시 노서동	225-5	대	382.1	382.1	
1651	경상북도 경주시 노서동	182-2	대	2,285.3	2,285.3	
1652	경상북도 경주시 노동동	61-7	대	72.0		72.0
1653	경상북도 경주시 노서동	200	대	2,872.0	2,872.0	
1654	경상북도 경주시 노동동	84-4	대	9.4		9.4
1655	경상북도 경주시 배반동	1064-2	대	276.3		276.3
1656	경상북도 경주시 노동동	120-16	도	190.7		190.7
1657	경상북도 경주시 노동동	120-14	도	67.4		67.4
1658	경상북도 경주시 노동동	120-11	대	169.6		169.6
1659	경상북도 경주시 노동동	217-6	도	456.8		456.8
1660	경상북도 경주시 황오동	341-13	대	304.7		74.1
1661	경상북도 경주시 황오동	341-31	도	10.9		10.9
1662	경상북도 경주시 배반동	1106-10	전	407.9		407.9
1663	경상북도 경주시 황오동	347-9	대	119.1		119.1
1664	경상북도 경주시 배반동	1141	도	2,567.9	70.1	2,497.8
1665	경상북도 경주시 배반동	1141-3	전	46.3		46.3
1666	경상북도 경주시 배반동	1141-4	전	65.9		65.9
1667	경상북도 경주시 배반동	1141-5	전	57.6		57.6
1668	경상북도 경주시 배반동	1141-6	전	85.9		85.9
1669	경상북도 경주시 배반동	1141-7	전	57.9		57.9
1670	경상북도 경주시 황오동	347-5	대	50.1		50.1
1671	경상북도 경주시 배반동	1106-5	대	493.2		493.2
1672	경상북도 경주시 배반동	1106-9	도	99.3		99.3
1673	경상북도 경주시 노동동	41-1	도	621.6		621.6
1674	경상북도 경주시 노동동	54-14	대	29.0		29.0
1675	경상북도 경주시 노동동	55-7	도	20.1		20.1
1676	경상북도 경주시 노동동	54-2	대	333.2		333.2
1677	경상북도 경주시 노동동	54-12	대	340.0		340.0
1678	경상북도 경주시 배반동	1013	전	4,688.0		4,688.0
1679	경상북도 경주시 사정동	327-7	대	1,143.1		45.1
1680	경상북도 경주시 사정동	327-25	도	77.6		16.1
1681	경상북도 경주시 노동동	47	대	163.7		163.7
1682	경상북도 경주시 노동동	47-3	도	3.7		3.7
1683	경상북도 경주시 노서동	65	대	219.0		127.7
1684	경상북도 경주시 노서동	65-2	도	19.4		14.5
1685	경상북도 경주시 동방동	721-3	답	5,687.5		5,687.5

연번	소재지	지번	지목	전체면적(㎡)	지정면적(㎡)	
					세계유산구역	세계유산완충구역
1686	경상북도 경주시 배반동	1077-2	전	2,136.2		2,136.2
1687	경상북도 경주시 사정동	220-1	답	1,032.7		1,032.7
1688	경상북도 경주시 사정동	220-5	답	1,043.7		1,043.7
1689	경상북도 경주시 사정동	242-12	도	258.3		258.3
1690	경상북도 경주시 사정동	242-23	도	29.5		18.9
1691	경상북도 경주시 사정동	242-9	대	655.1		378.7
1692	경상북도 경주시 사정동	253-2	답	2,024.1		297.7
1693	경상북도 경주시 사정동	253-5	답	97.9		45.9
1694	경상북도 경주시 사정동	253-1	전	2,266.0		1,203.2
1695	경상북도 경주시 배반동	산60	임	7,577.7	7,577.7	
1696	경상북도 경주시 사정동	492-7	도	37.8		37.8
1697	경상북도 경주시 사정동	492-47	대	4.7		4.7
1698	경상북도 경주시 사정동	492-48	대	19.2		19.2
1699	경상북도 경주시 사정동	10-13	대	0.3		0.3
1700	경상북도 경주시 사정동	10-14	대	0.4		0.4
1701	경상북도 경주시 사정동	10-15	대	4.1		4.1
1702	경상북도 경주시 동방동	831-79	전	713.9		713.9
1703	경상북도 경주시 동방동	831-111	전	1,558.9		1,558.9
1704	경상북도 경주시 노동동	91-1	대	251.5		251.5
1705	경상북도 경주시 노동동	91-3	대	8.3		8.3
1706	경상북도 경주시 배반동	1065	전	1,542.7		1,542.7
1707	경상북도 경주시 배반동	1067-2	대	564.8		564.8
1708	경상북도 경주시 배반동	1067-3	전	70.4		70.4
1709	경상북도 경주시 배반동	1109-2	대	497.7		497.7
1710	경상북도 경주시 배반동	1109-5	도	299.4		299.4
1711	경상북도 경주시 배반동	1070-1	대	553.8		553.8
1712	경상북도 경주시 노서동	251-27	사	39.4	39.4	
1713	경상북도 경주시 동방동	788-7	전	360.3		360.3
1714	경상북도 경주시 배반동	1088-4	전	534.9		534.9
1715	경상북도 경주시 배반동	1088-7	전	534.6		534.6
1716	경상북도 경주시 동방동	791-3	답	79.8		79.8
1717	경상북도 경주시 동방동	788-4	대	535.6		535.6
1718	경상북도 경주시 사정동	333	대	220.4		195.5
1719	경상북도 경주시 노동동	53	대	550.0		550.0
1720	경상북도 경주시 배반동	1088-8	대	708.6		708.6
1721	경상북도 경주시 배반동	1088-9	도	446.3		446.3
1722	경상북도 경주시 동방동	791-4	도	75.8		75.8
1723	경상북도 경주시 사정동	344	대	389.9		256.1
1724	경상북도 경주시 사정동	344-3	도	32.6		32.6
1725	경상북도 경주시 배반동	1077-5	전	36.4		36.4
1726	경상북도 경주시 배반동	1079	전	786.0		786.0
1727	경상북도 경주시 배반동	1079-1	전	218.4		218.4
1728	경상북도 경주시 노동동	226	대	854.6		854.6
1729	경상북도 경주시 동방동	791-1	답	550.2		550.2
1730	경상북도 경주시 동방동	791	대	435.5		435.5
1731	경상북도 경주시 사정동	242-8	대	573.0		573.0
1732	경상북도 경주시 배반동	1090-1	답	3,256.0		3,256.0
1733	경상북도 경주시 노서동	119-1	대	453.0		453.0
1734	경상북도 경주시 노서동	119-6	대	452.1		452.1
1735	경상북도 경주시 배반동	1003-2	대	1,384.7		1,384.7
1736	경상북도 경주시 배반동	1004-5	전	320.3		320.3
1737	경상북도 경주시 배반동	1004-8	전	290.9		290.9
1738	경상북도 경주시 사정동	492-8	도	10,732.5		4,951.1
1739	경상북도 경주시 사정동	1-4	대	184.5		184.5
1740	경상북도 경주시 사정동	1-55	도	8.5		8.5
1741	경상북도 경주시 배반동	1142-12	구	1,789.1	565.5	1,223.6
1742	경상북도 경주시 사정동	493-2	구	510.5		181.4
1743	경상북도 경주시 배반동	1101-3	도	9.1		9.1
1744	경상북도 경주시 배반동	1091-1	전	774.2		774.2
1745	경상북도 경주시 사정동	4-1	대	151.3		151.3
1746	경상북도 경주시 사정동	4-33	도	2.0		2.0
1747	경상북도 경주시 노서동	91	대	5,547.3	5,547.3	
1748	경상북도 경주시 동방동	184	답	3,236.9		3,236.9
1749	경상북도 경주시 황오동	390-1	도	18,927.1		1,269.4
1750	경상북도 경주시 사정동	4-34	대	10.1		5.1
1751	경상북도 경주시 배반동	1090-5	차	181.0		181.0

연번	소재지	지번	지목	전체면적(㎡)	지정면적(㎡)	
					세계유산구역	세계유산완충구역
1752	경상북도 경주시 배반동	1070-2	대	228.5	228.5	
1753	경상북도 경주시 배반동	1070-3	대	405.0		405.0
1754	경상북도 경주시 사정동	4-3	대	117.3		117.3
1755	경상북도 경주시 사정동	165-14	대	170.4		170.4
1756	경상북도 경주시 배반동	1014-6	도	7,246.6		7,246.6
1757	경상북도 경주시 배반동	1016-12	전	8,617.5		8,617.5
1758	경상북도 경주시 사정동	1-44	대	125.4		125.4
1759	경상북도 경주시 노동동	280-1	도	20,979.4	2,756.9	10,198.9
1760	경상북도 경주시 사정동	1-56	도	6.6		6.6
1761	경상북도 경주시 사정동	242-5	대	645.3		645.3
1762	경상북도 경주시 사정동	242-24	대	1,274.6		1,274.6
1763	경상북도 경주시 사정동	242-4	대	749.2		749.2
1764	경상북도 경주시 사정동	242-13	대	1,095.1		1,095.1
1765	경상북도 경주시 사정동	165-59	도	7.0		7.0
1766	경상북도 경주시 노동동	64	대	489.4		489.4
1767	경상북도 경주시 노동동	64-3	대	5.9		5.9
1768	경상북도 경주시 노동동	68-2	대	48.0		48.0
1769	경상북도 경주시 노동동	68-6	대	16.6		16.6
1770	경상북도 경주시 동방동	772-5	답	1,196.8		1,196.8
1771	경상북도 경주시 사정동	10-8	대	261.8		124.5

○ 경주시 배동(1)

연번	소재지	지번	지목	전체면적(㎡)	지정면적(㎡)	
					세계유산구역	세계유산완충구역
1	경상북도 경주시 배동	193-1	대	246.9		246.9
2	경상북도 경주시 배동	794	도	3,036.9		3,036.9
3	경상북도 경주시 배동	916-5	대	14.3		14.3
4	경상북도 경주시 배동	913-8	전	127.0		127.0
5	경상북도 경주시 배동	393	대	624.1		624.1
6	경상북도 경주시 배동	242-5	답	16.2		16.2
7	경상북도 경주시 배동	242-2	도	398.5		398.5
8	경상북도 경주시 배동	278-5	답	944.6		944.6
9	경상북도 경주시 배동	208-2	답	77.7		77.7
10	경상북도 경주시 배동	277-5	답	241.1		241.1
11	경상북도 경주시 배동	278-3	답	173.9		173.9
12	경상북도 경주시 배동	232-1	답	1,157.7		1,157.7
13	경상북도 경주시 배동	272-5	도	122.7		122.7
14	경상북도 경주시 배동	223-1	답	422.3		422.3
15	경상북도 경주시 배동	285-1	답	685.2		685.2
16	경상북도 경주시 배동	234-2	답	1,526.6		1,526.6
17	경상북도 경주시 배동	1129-4	답	351.9	351.9	
18	경상북도 경주시 배동	285-2	답	1,316.1		1,316.1
19	경상북도 경주시 배동	97-1	대	941.1		941.1
20	경상북도 경주시 배동	93-1	전	159.9		159.9
21	경상북도 경주시 배동	224-2	답	744.7		744.7
22	경상북도 경주시 배동	240-2	도	22.2		22.2
23	경상북도 경주시 배동	296-2	제	17.5		17.5
24	경상북도 경주시 배동	103-2	도	7.6		7.6
25	경상북도 경주시 배동	221-3	답	225.1		225.1
26	경상북도 경주시 배동	100-2	답	45.9		45.9
27	경상북도 경주시 배동	238	답	1,975.5		1,975.5
28	경상북도 경주시 배동	106-2	도	63.8		63.8
29	경상북도 경주시 배동	252-3	답	49.3		49.3
30	경상북도 경주시 배동	288-1	답	1,560.7		1,560.7
31	경상북도 경주시 배동	292-8	구	122.2		122.2
32	경상북도 경주시 배동	0-2	가	296.3	296.3	
33	경상북도 경주시 배동	250-4	답	328.3		328.3
34	경상북도 경주시 배동	250-2	답	436.7		436.7
35	경상북도 경주시 배동	248-2	답	760.6		760.6
36	경상북도 경주시 배동	289-2	답	570.1		570.1
37	경상북도 경주시 배동	300-2	제	13.7		13.7
38	경상북도 경주시 배동	266-1	답	752.0		752.0
39	경상북도 경주시 배동	263-1	답	2,034.4		2,034.4
40	경상북도 경주시 배동	261-1	답	2,002.9		2,002.9
41	경상북도 경주시 배동	257	답	2,022.4		2,022.4



연번	소재지	지번	지목	전체면적(㎡)	지정면적(㎡)	
					세계유산구역	세계유산완충구역
42	경상북도 경주시 배동	299-1	답	621.8		621.8
43	경상북도 경주시 배동	142-1	답	142.1		142.1
44	경상북도 경주시 배동	1128-6	구	48.2		48.2
45	경상북도 경주시 배동	142-6	도	79.3		79.3
46	경상북도 경주시 배동	142-3	도	555.4		555.4
47	경상북도 경주시 배동	266-3	답	2,685.8		2,685.8
48	경상북도 경주시 배동	1127-2	잡	141.0	141.0	
49	경상북도 경주시 배동	303-2	답	1,270.4		1,270.4
50	경상북도 경주시 배동	142-4	도	511.7		511.7
51	경상북도 경주시 배동	294-2	제	146.2		146.2
52	경상북도 경주시 배동	269-1	답	2,048.8		2,048.8
53	경상북도 경주시 배동	271-1	답	2,023.8		2,023.8
54	경상북도 경주시 배동	273-2	답	1,959.7		1,959.7
55	경상북도 경주시 배동	276-5	답	531.9		531.9
56	경상북도 경주시 배동	328-2	답	1,270.0		1,270.0
57	경상북도 경주시 배동	316-1	답	889.2		889.2
58	경상북도 경주시 배동	227-3	구	10.2		10.2
59	경상북도 경주시 배동	311-2	답	1,996.9		1,996.9
60	경상북도 경주시 배동	143-5	도	51.4		51.4
61	경상북도 경주시 배동	144-2	답	1,281.8	1,281.8	
62	경상북도 경주시 배동	14	전	1,184.3	1,184.3	
63	경상북도 경주시 배동	128	답	678.6	678.6	
64	경상북도 경주시 배동	316-2	답	213.3		213.3
65	경상북도 경주시 배동	316-3	답	324.1		324.1
66	경상북도 경주시 배동	148-2	도	8.6		8.6
67	경상북도 경주시 배동	329-1	답	1,480.4		1,480.4
68	경상북도 경주시 배동	334-1	답	2,073.1		2,073.1
69	경상북도 경주시 배동	338-1	답	280.9		280.9
70	경상북도 경주시 배동	336-2	답	1,177.9		1,177.9
71	경상북도 경주시 배동	329-2	답	608.3		608.3
72	경상북도 경주시 배동	338-3	답	435.8		435.8
73	경상북도 경주시 배동	349-1	구	212.5		212.5
74	경상북도 경주시 배동	349-2	답	4,058.6		4,058.6
75	경상북도 경주시 배동	344-1	답	195.2		195.2
76	경상북도 경주시 배동	1125-226	도	1,296.4		1,296.4
77	경상북도 경주시 배동	199-2	도	136.6		136.6
78	경상북도 경주시 배동	198-4	도	73.9		73.9
79	경상북도 경주시 배동	38-1	답	1,848.6	1,848.6	
80	경상북도 경주시 배동	197-1	도	23.7		23.7
81	경상북도 경주시 배동	1125-220	제	359.0		359.0
82	경상북도 경주시 배동	203-1	답	20.3		20.3
83	경상북도 경주시 배동	194-2	도	421.3		421.3
84	경상북도 경주시 배동	354	답	2,014.3		2,014.3
85	경상북도 경주시 배동	368-1	답	2,049.1		2,049.1
86	경상북도 경주시 배동	61	답	305.5		305.5
87	경상북도 경주시 배동	196-2	도	22.1		22.1
88	경상북도 경주시 배동	195-2	도	65.7		65.7
89	경상북도 경주시 배동	186	대	228.7		228.7
90	경상북도 경주시 배동	193-2	도	72.7		72.7
91	경상북도 경주시 배동	산9-1	임	1,926.3	1,926.3	
92	경상북도 경주시 배동	192-4	제	36.2		36.2
93	경상북도 경주시 배동	192-3	도	32.2		32.2
94	경상북도 경주시 배동	189	대	726.1		726.1
95	경상북도 경주시 배동	192-6	대	306.7		306.7
96	경상북도 경주시 배동	192-9	도	11.6		11.6
97	경상북도 경주시 배동	389-1	천	163.9		163.9
98	경상북도 경주시 배동	422	대	379.6		379.6
99	경상북도 경주시 배동	426	대	338.5		338.5
100	경상북도 경주시 배동	375-2	답	1,996.9		1,996.9
101	경상북도 경주시 배동	376	답	629.9		629.9
102	경상북도 경주시 배동	375-3	답	2,005.9		2,005.9
103	경상북도 경주시 배동	410	대	229.1		229.1
104	경상북도 경주시 배동	391-6	대	145.4		145.4
105	경상북도 경주시 배동	414-1	대	294.1		294.1
106	경상북도 경주시 배동	388-2	대	118.9		118.9
107	경상북도 경주시 배동	392-2	도	421.6		421.6

연번	소재지	지번	지목	전체면적(㎡)	지정면적(㎡)	
					세계유산구역	세계유산완충구역
108	경상북도 경주시 배동	407-2	도	49.9		49.9
109	경상북도 경주시 배동	193-3	대	5.7		5.7
110	경상북도 경주시 배동	392-6	도	45.7		45.7
111	경상북도 경주시 배동	417	대	224.6		224.6
112	경상북도 경주시 배동	372-2	답	379.5		379.5
113	경상북도 경주시 배동	429	대	212.4		212.4
114	경상북도 경주시 배동	394-4	도	46.1		46.1
115	경상북도 경주시 배동	474-1	대	47.6	47.6	
116	경상북도 경주시 배동	546-1	과	1,529.0		1,529.0
117	경상북도 경주시 배동	473-1	전	15.1	15.1	
118	경상북도 경주시 배동	산13	임	1,951.8	1,951.8	
119	경상북도 경주시 배동	474-7	대	347.2	347.2	
120	경상북도 경주시 배동	395-2	도	196.2		196.2
121	경상북도 경주시 배동	528-1	대	63.6	63.6	
122	경상북도 경주시 배동	395-5	구	158.9		158.9
123	경상북도 경주시 배동	396-2	대	235.7		235.7
124	경상북도 경주시 배동	395-17	도	306.4		306.4
125	경상북도 경주시 배동	45-1	답	101.0		101.0
126	경상북도 경주시 배동	395-14	도	11.2		11.2
127	경상북도 경주시 배동	472-5	묘	1,653.5	1,653.5	
128	경상북도 경주시 배동	46-1	대	59.3		59.3
129	경상북도 경주시 배동	548-2	답	896.4		896.4
130	경상북도 경주시 배동	381	답	243.1		243.1
131	경상북도 경주시 배동	453-2	사	960.5	960.5	
132	경상북도 경주시 배동	541-1	대	55.9		55.9
133	경상북도 경주시 배동	1125-10	대	298.3		298.3
134	경상북도 경주시 배동	541-9	도	67.3		67.3
135	경상북도 경주시 배동	367-2	답	23.1		23.1
136	경상북도 경주시 배동	1125-131	제	322.0		322.0
137	경상북도 경주시 배동	1125-130	천	36.9		36.9
138	경상북도 경주시 배동	531-2	도	409.5		409.5
139	경상북도 경주시 배동	544-5	구	32.4		32.4
140	경상북도 경주시 배동	585-1	답	21.8		21.8
141	경상북도 경주시 배동	588-1	답	56.3		56.3
142	경상북도 경주시 배동	477-1	전	115.1	115.1	
143	경상북도 경주시 배동	532-1	전	131.1		131.1
144	경상북도 경주시 배동	1125-13	제	69.1		69.1
145	경상북도 경주시 배동	1125-133	제	57.7		57.7
146	경상북도 경주시 배동	531-6	전	20.6		20.6
147	경상북도 경주시 배동	455	대	237.2	237.2	
148	경상북도 경주시 배동	456-2	도	95.8	95.8	
149	경상북도 경주시 배동	535-2	도	13.8		13.8
150	경상북도 경주시 배동	559-2	답	210.1		210.1
151	경상북도 경주시 배동	537-4	도	61.2		61.2
152	경상북도 경주시 배동	536-2	도	131.0		131.0
153	경상북도 경주시 배동	561-3	답	417.7		417.7
154	경상북도 경주시 배동	564-5	답	363.5		363.5
155	경상북도 경주시 배동	458-2	도	9.7	9.7	
156	경상북도 경주시 배동	537-1	도	27.1		27.1
157	경상북도 경주시 배동	566-3	답	1,716.0		1,716.0
158	경상북도 경주시 배동	570-1	답	2,038.2		2,038.2
159	경상북도 경주시 배동	479-2	전	770.6	770.6	
160	경상북도 경주시 배동	산23-2	도	558.6	558.6	
161	경상북도 경주시 배동	산27-1	임	70.1	70.1	
162	경상북도 경주시 배동	447-2	도	8.4	8.4	
163	경상북도 경주시 배동	538-5	답	55.8		55.8
164	경상북도 경주시 배동	산21-3	도	195.3	195.3	
165	경상북도 경주시 배동	514-28	도	176.3		176.3
166	경상북도 경주시 배동	593-3	전	798.6		798.6
167	경상북도 경주시 배동	573-2	답	714.0		714.0
168	경상북도 경주시 배동	461-1	전	636.7	636.7	
169	경상북도 경주시 배동	480-4	도	2.8	2.8	
170	경상북도 경주시 배동	514-30	도	847.5		847.5
171	경상북도 경주시 배동	584-1	구	74.5		74.5
172	경상북도 경주시 배동	582-1	답	446.5		446.5
173	경상북도 경주시 배동	577-1	답	1,528.1		1,528.1

연번	소재지	지번	지목	전체면적(㎡)	지정면적(㎡)	
					세계유산구역	세계유산완충구역
174	경상북도 경주시 배동	482-4	잡	254.9	254.9	
175	경상북도 경주시 배동	461-2	전	612.5	612.5	
176	경상북도 경주시 배동	598	과	3,046.4		3,046.4
177	경상북도 경주시 배동	483-2	도	119.5	119.5	
178	경상북도 경주시 배동	산29	임	1,195.3	1,195.3	
179	경상북도 경주시 배동	582-2	답	1,543.7		1,543.7
180	경상북도 경주시 배동	518	전	144.3		144.3
181	경상북도 경주시 배동	583-2	답	1,105.9		1,105.9
182	경상북도 경주시 배동	550-4	구	196.7		196.7
183	경상북도 경주시 배동	584-4	구	113.6		113.6
184	경상북도 경주시 배동	587-3	답	671.8		671.8
185	경상북도 경주시 배동	601-3	답	452.3		452.3
186	경상북도 경주시 배동	514-5	구	19.2		19.2
187	경상북도 경주시 배동	산33-1	임	2,052.1	2,052.1	
188	경상북도 경주시 배동	551-3	구	25.4		25.4
189	경상북도 경주시 배동	514-6	구	43.7		43.7
190	경상북도 경주시 배동	619-1	답	1,595.0		1,595.0
191	경상북도 경주시 배동	610-7	제	565.2		565.2
192	경상북도 경주시 배동	629-1	답	2,308.2		2,308.2
193	경상북도 경주시 배동	0-6	가	231.3		231.3
194	경상북도 경주시 배동	1125-223	도	143.8		143.8
195	경상북도 경주시 배동	1125-209	도	496.5		496.5
196	경상북도 경주시 배동	512-2	도	249.7		249.7
197	경상북도 경주시 배동	659-5	답	1,957.7		1,957.7
198	경상북도 경주시 배동	506-1	답	1,715.8		1,715.8
199	경상북도 경주시 배동	산75-18	제	22.2		22.2
200	경상북도 경주시 배동	556-2	답	71.6		71.6
201	경상북도 경주시 배동	659-2	답	254.2		254.2
202	경상북도 경주시 배동	628	답	289.1		289.1
203	경상북도 경주시 배동	624-2	답	2,220.4		2,220.4
204	경상북도 경주시 배동	505-3	답	563.7		563.7
205	경상북도 경주시 배동	505-7	도	297.7		297.7
206	경상북도 경주시 배동	631-2	답	1,709.6		1,709.6
207	경상북도 경주시 배동	660-1	답	1,997.4		1,997.4
208	경상북도 경주시 배동	산75-26	제	109.1		109.1
209	경상북도 경주시 배동	507-2	도	18.5		18.5
210	경상북도 경주시 배동	661-1	답	1,297.2		1,297.2
211	경상북도 경주시 배동	500-1	전	1,346.7		1,346.7
212	경상북도 경주시 배동	677-3	제	12.8		12.8
213	경상북도 경주시 배동	615-4	제	29.7		29.7
214	경상북도 경주시 배동	산55	임	4,115.5	4,115.5	
215	경상북도 경주시 배동	503-1	전	38.6		38.6
216	경상북도 경주시 배동	496-3	도	310.6		310.6
217	경상북도 경주시 배동	663-3	답	1,853.0		1,853.0
218	경상북도 경주시 배동	산39	임	13,215.2	13,215.2	
219	경상북도 경주시 배동	496	전	82.2		82.2
220	경상북도 경주시 배동	634-3	답	1,148.4		1,148.4
221	경상북도 경주시 배동	산47	임	49,381.8	49,381.8	
222	경상북도 경주시 배동	637-2	답	402.9		402.9
223	경상북도 경주시 배동	635-5	답	372.0		372.0
224	경상북도 경주시 배동	637-3	답	205.8		205.8
225	경상북도 경주시 배동	692-2	도	76.2		76.2
226	경상북도 경주시 배동	639-2	답	1,729.0		1,729.0
227	경상북도 경주시 배동	665-2	답	1,978.6		1,978.6
228	경상북도 경주시 배동	665-5	답	1,984.3		1,984.3
229	경상북도 경주시 배동	665-7	도	2,196.0		2,196.0
230	경상북도 경주시 배동	1125-94	천	22.0		22.0
231	경상북도 경주시 배동	665-8	제	55.1		55.1
232	경상북도 경주시 배동	652-1	답	559.6		559.6
233	경상북도 경주시 배동	산62-2	임	53.4	53.4	
234	경상북도 경주시 배동	667-5	구	16.6		16.6
235	경상북도 경주시 배동	652-2	답	411.9		411.9
236	경상북도 경주시 배동	699	전	2,088.4		2,088.4
237	경상북도 경주시 배동	713-1	전	2,368.9		2,368.9
238	경상북도 경주시 배동	666-2	답	905.8		905.8
239	경상북도 경주시 배동	642-2	제	433.8		433.8

연번	소재지	지번	지목	전체면적(㎡)	지정면적(㎡)	
					세계유산구역	세계유산완충구역
240	경상북도 경주시 배동	720-2	도	216.8		216.8
241	경상북도 경주시 배동	668-1	구	21.1		21.1
242	경상북도 경주시 배동	669-5	답	1,710.4		1,710.4
243	경상북도 경주시 배동	643-1	제	156.9		156.9
244	경상북도 경주시 배동	644-2	답	251.6		251.6
245	경상북도 경주시 배동	658-10	답	55.2		55.2
246	경상북도 경주시 배동	658-6	도	7.6		7.6
247	경상북도 경주시 배동	727-3	구	25.9		25.9
248	경상북도 경주시 배동	669-6	구	234.8		234.8
249	경상북도 경주시 배동	산73-3	도	182.5		182.5
250	경상북도 경주시 배동	714-2	도	281.2		281.2
251	경상북도 경주시 배동	704-2	전	765.8		765.8
252	경상북도 경주시 배동	654-2	구	5.0		5.0
253	경상북도 경주시 배동	673-5	제	80.3		80.3
254	경상북도 경주시 배동	734-2	구	39.6		39.6
255	경상북도 경주시 배동	741-5	전	203.5		203.5
256	경상북도 경주시 배동	650-3	전	61.2		61.2
257	경상북도 경주시 배동	739-5	대	36.0		36.0
258	경상북도 경주시 배동	산68	임	4,812.3	4,812.3	
259	경상북도 경주시 배동	740-4	도	2.0		2.0
260	경상북도 경주시 배동	742-4	제	45.4		45.4
261	경상북도 경주시 배동	743-4	제	70.5		70.5
262	경상북도 경주시 배동	838	전	372.0		372.0
263	경상북도 경주시 배동	836-3	구	21.6		21.6
264	경상북도 경주시 배동	844-4	도	13.9		13.9
265	경상북도 경주시 배동	750-3	제	233.8		233.8
266	경상북도 경주시 배동	846-1	대	224.8		224.8
267	경상북도 경주시 배동	858-3	대	356.2		356.2
268	경상북도 경주시 배동	757-2	제	330.2		330.2
269	경상북도 경주시 배동	855-1	도	13.7		13.7
270	경상북도 경주시 배동	776	구	13.3		13.3
271	경상북도 경주시 배동	773	답	842.9		842.9
272	경상북도 경주시 배동	916-2	도	63.9		63.9
273	경상북도 경주시 배동	768	답	2,457.7		2,457.7
274	경상북도 경주시 배동	912-1	전	353.0		353.0
275	경상북도 경주시 배동	761-1	제	62.5		62.5
276	경상북도 경주시 배동	809-1	대	190.2		190.2
277	경상북도 경주시 배동	917-2	도	142.7		142.7
278	경상북도 경주시 배동	762-1	제	111.0		111.0
279	경상북도 경주시 배동	765	답	1,451.8		1,451.8
280	경상북도 경주시 배동	770-2	제	591.3		591.3
281	경상북도 경주시 배동	788-1	답	2,045.5		2,045.5
282	경상북도 경주시 배동	786	답	1,658.1		1,658.1
283	경상북도 경주시 배동	782	답	1,005.8		1,005.8
284	경상북도 경주시 배동	878	전	431.2		431.2
285	경상북도 경주시 배동	903	전	585.4		585.4
286	경상북도 경주시 배동	923-2	도	500.7		500.7
287	경상북도 경주시 배동	926	답	223.5		223.5
288	경상북도 경주시 배동	901	대	240.1		240.1
289	경상북도 경주시 배동	930-3	전	590.5		590.5
290	경상북도 경주시 배동	808-2	도	126.0		126.0
291	경상북도 경주시 배동	930-1	대	332.2		332.2
292	경상북도 경주시 배동	800-3	답	1,961.2		1,961.2
293	경상북도 경주시 배동	797	답	3,630.6		3,630.6
294	경상북도 경주시 배동	934-4	도	143.6		143.6
295	경상북도 경주시 배동	943-1	대	469.1		469.1
296	경상북도 경주시 배동	939	대	207.2		207.2
297	경상북도 경주시 배동	산91	임	935.7	935.7	
298	경상북도 경주시 배동	801-2	답	455.8		455.8
299	경상북도 경주시 배동	966	제	126.7	126.7	
300	경상북도 경주시 배동	948-5	전	1,180.6		1,180.6
301	경상북도 경주시 배동	792-2	도	21.8		21.8
302	경상북도 경주시 배동	945	대	344.4		344.4
303	경상북도 경주시 배동	791-2	도	21.7		21.7
304	경상북도 경주시 배동	964	답	173.4		173.4
305	경상북도 경주시 배동	1125-224	제	712.9		712.9

연번	소재지	지번	지목	전체면적(㎡)	지정면적(㎡)	
					세계유산구역	세계유산완충구역
306	경상북도 경주시 배동	947	대	364.0		364.0
307	경상북도 경주시 배동	산94-3	임	656.9	656.9	
308	경상북도 경주시 배동	948-2	전	1,254.9		1,254.9
309	경상북도 경주시 배동	산103-1	임	969.1		969.1
310	경상북도 경주시 배동	973-1	임	191.0	191.0	
311	경상북도 경주시 배동	988	임	199.9		199.9
312	경상북도 경주시 배동	989	답	247.3		247.3
313	경상북도 경주시 배동	974-2	답	226.9	226.9	
314	경상북도 경주시 배동	1125-26	천	632.9		632.9
315	경상북도 경주시 배동	746-6	답	93.7		93.7
316	경상북도 경주시 배동	836-1	전	168.4		168.4
317	경상북도 경주시 배동	215-1	답	1,121.9		1,121.9
318	경상북도 경주시 배동	216-6	답	21.4		21.4
319	경상북도 경주시 배동	698-3	전	800.0	800.0	
320	경상북도 경주시 배동	393-11	대	73.8		73.8
321	경상북도 경주시 배동	393-9	전	422.3		422.3
322	경상북도 경주시 배동	296-1	도	3,474.9		3,474.9
323	경상북도 경주시 배동	219-1	답	439.2		439.2
324	경상북도 경주시 배동	235-4	도	134.3		134.3
325	경상북도 경주시 배동	235-2	답	2,094.3		2,094.3
326	경상북도 경주시 배동	235-3	도	238.9		238.9
327	경상북도 경주시 배동	728-9	대	92.3		92.3
328	경상북도 경주시 배동	857-4	도	48.7		48.7
329	경상북도 경주시 배동	848-3	대	23.6		23.6
330	경상북도 경주시 배동	859-3	도	143.1		143.1
331	경상북도 경주시 배동	844-6	대	309.0		309.0
332	경상북도 경주시 배동	664-9	답	70.5		70.5
333	경상북도 경주시 배동	291-2	답	678.8		678.8
334	경상북도 경주시 배동	1125-129	체	702.5		702.5
335	경상북도 경주시 배동	396-5	도	27.4		27.4
336	경상북도 경주시 배동	207-2	도	188.3		188.3
337	경상북도 경주시 배동	355-6	답	81.9		81.9
338	경상북도 경주시 배동	276-7	답	226.6		226.6
339	경상북도 경주시 배동	276-6	답	427.6		427.6
340	경상북도 경주시 배동	328-3	도	17.3		17.3
341	경상북도 경주시 배동	268-1	답	373.7		373.7
342	경상북도 경주시 배동	267-2	답	1,078.6		1,078.6
343	경상북도 경주시 배동	209-1	답	2,968.0		2,968.0
344	경상북도 경주시 배동	272-1	도	665.3		665.3
345	경상북도 경주시 배동	268-2	답	1,214.2		1,214.2
346	경상북도 경주시 배동	258-4	답	298.0		298.0
347	경상북도 경주시 배동	223-2	답	212.6		212.6
348	경상북도 경주시 배동	831	대	645.3		645.3
349	경상북도 경주시 배동	215-4	답	83.1		83.1
350	경상북도 경주시 배동	726-6	임	621.8		621.8
351	경상북도 경주시 배동	915-3	전	43.4		43.4
352	경상북도 경주시 배동	272-9	도	116.0		116.0
353	경상북도 경주시 배동	572-1	답	1,059.1		1,059.1
354	경상북도 경주시 배동	551-4	답	50.5		50.5
355	경상북도 경주시 배동	800	답	3,537.4		3,537.4
356	경상북도 경주시 배동	798	답	2,994.1		2,994.1
357	경상북도 경주시 배동	981-1	천	126.7		126.7
358	경상북도 경주시 배동	948	대	367.9		367.9
359	경상북도 경주시 배동	664-3	답	855.5		855.5
360	경상북도 경주시 배동	611-1	답	10.1		10.1
361	경상북도 경주시 배동	203-9	전	504.2		504.2
362	경상북도 경주시 배동	267-6	도	103.6		103.6
363	경상북도 경주시 배동	215-2	답	1,110.2		1,110.2
364	경상북도 경주시 배동	216-7	답	36.7		36.7
365	경상북도 경주시 배동	268-4	도	277.1		277.1
366	경상북도 경주시 배동	230-5	도	170.4		170.4
367	경상북도 경주시 배동	245-3	구	22.6		22.6
368	경상북도 경주시 배동	260-3	구	225.4		225.4
369	경상북도 경주시 배동	260-9	구	11.5		11.5
370	경상북도 경주시 배동	260-4	구	50.7		50.7
371	경상북도 경주시 배동	272-11	도	15.2		15.2

연번	소재지	지번	지목	전체면적(㎡)	지정면적(㎡)	
					세계유산구역	세계유산완충구역
372	경상북도 경주시 배동	272-3	도	46.6		46.6
373	경상북도 경주시 배동	291-9	제	151.0		151.0
374	경상북도 경주시 배동	297-7	제	145.8		145.8
375	경상북도 경주시 배동	298-2	답	455.2		455.2
376	경상북도 경주시 배동	306-2	제	102.7		102.7
377	경상북도 경주시 배동	312-10	구	30.8		30.8
378	경상북도 경주시 배동	320-2	제	234.4		234.4
379	경상북도 경주시 배동	1125-240	제	55.8		55.8
380	경상북도 경주시 배동	208-4	답	251.7		251.7
381	경상북도 경주시 배동	156-1	도	23.3		23.3
382	경상북도 경주시 배동	851-1	대	128.8		128.8
383	경상북도 경주시 배동	696	대	611.4		611.4
384	경상북도 경주시 배동	1151	도	4,192.4		4,192.4
385	경상북도 경주시 배동	81-1	답	286.2		286.2
386	경상북도 경주시 배동	210-1	답	1,819.5		1,819.5
387	경상북도 경주시 배동	211-4	답	17.5		17.5
388	경상북도 경주시 배동	211-3	답	14.1		14.1
389	경상북도 경주시 배동	211-1	답	1,024.4		1,024.4
390	경상북도 경주시 배동	87-4	답	55.9		55.9
391	경상북도 경주시 배동	635-3	답	253.9		253.9
392	경상북도 경주시 배동	392-9	전	12.0		12.0
393	경상북도 경주시 배동	395-18	대	6.9		6.9
394	경상북도 경주시 배동	218-2	답	922.7		922.7
395	경상북도 경주시 배동	219	답	900.5		900.5
396	경상북도 경주시 배동	1125-147	천	165,381.5		3,624.7
397	경상북도 경주시 배동	646-2	제	406.3		406.3
398	경상북도 경주시 배동	620-4	답	232.8		232.8
399	경상북도 경주시 배동	620-3	답	281.7		281.7
400	경상북도 경주시 배동	559-1	답	2,308.3		2,308.3
401	경상북도 경주시 배동	394-3	전	578.7		578.7
402	경상북도 경주시 배동	887-1	전	211.8		211.8
403	경상북도 경주시 배동	산101-1	입	169.0		169.0
404	경상북도 경주시 배동	917-3	답	81.7		81.7
405	경상북도 경주시 배동	925-1	답	2.9		2.9
406	경상북도 경주시 배동	813-1	도	26.2		26.2
407	경상북도 경주시 배동	913-12	도	9.8		9.8
408	경상북도 경주시 배동	913-13	도	35.9		35.9
409	경상북도 경주시 배동	484-4	전	1,015.5		1,015.5
410	경상북도 경주시 배동	159	답	895.3		895.3
411	경상북도 경주시 배동	159-1	답	42.9		42.9
412	경상북도 경주시 배동	159-2	답	7.7		7.7
413	경상북도 경주시 배동	858-1	대	489.9		489.9
414	경상북도 경주시 배동	858-5	도	15.3		15.3
415	경상북도 경주시 배동	934-6	도	8.0		8.0
416	경상북도 경주시 배동	545-5	전	4.2		4.2
417	경상북도 경주시 배동	1125-139	천	74,487.7	14,708.3	27,736.8
418	경상북도 경주시 배동	산86-8	입	7,002.8	7,002.8	
419	경상북도 경주시 배동	541-14	전	509.6		509.6
420	경상북도 경주시 배동	229-2	도	7.8		7.8
421	경상북도 경주시 배동	1163	도	59.1		59.1
422	경상북도 경주시 배동	140-9	답	232.5		232.5
423	경상북도 경주시 배동	955-3	전	111.3		111.3
424	경상북도 경주시 배동	94-5	대	20.4		20.4
425	경상북도 경주시 배동	669-2	답	2,862.3		2,862.3
426	경상북도 경주시 배동	502-1	전	521.1		521.1
427	경상북도 경주시 배동	181	대	616.4		616.4
428	경상북도 경주시 배동	181-1	대	32.1		32.1
429	경상북도 경주시 배동	884-4	답	49.4		49.4
430	경상북도 경주시 배동	1151-5	대	91.1		91.1
431	경상북도 경주시 배동	1151-6	대	6.0		6.0
432	경상북도 경주시 배동	728-11	대	977.7		977.7
433	경상북도 경주시 배동	94-2	대	667.2		667.2
434	경상북도 경주시 배동	94-4	대	649.6		649.6
435	경상북도 경주시 배동	382-1	전	32.6		32.6
436	경상북도 경주시 배동	881-5	전	45.8		45.8
437	경상북도 경주시 배동	894-10	답	23.9		23.9

연번	소재지	지번	지목	전체면적(㎡)	지정면적(㎡)	
					세계유산구역	세계유산완충구역
438	경상북도 경주시 배동	894-3	답	749.0		749.0
439	경상북도 경주시 배동	894-11	답	177.5		177.5
440	경상북도 경주시 배동	884-5	답	149.9		149.9
441	경상북도 경주시 배동	894-4	답	587.0		587.0
442	경상북도 경주시 배동	894-12	답	83.5		83.5
443	경상북도 경주시 배동	884-2	답	735.6		735.6
444	경상북도 경주시 배동	884-6	답	38.6		38.6
445	경상북도 경주시 배동	885-3	전	70.8		70.8
446	경상북도 경주시 배동	885-1	전	798.6		798.6
447	경상북도 경주시 배동	885-5	전	186.1		186.1
448	경상북도 경주시 배동	885-6	전	80.5		80.5
449	경상북도 경주시 배동	715-3	대	1,072.1		1,072.1
450	경상북도 경주시 배동	1125-255	대	119.1		119.1
451	경상북도 경주시 배동	526-3	전	454.9		454.9
452	경상북도 경주시 배동	526-5	전	520.3		520.3
453	경상북도 경주시 배동	산88-1	임	221.5		221.5
454	경상북도 경주시 배동	387-5	전	304.0		304.0
455	경상북도 경주시 배동	944-2	대	16.6		16.6
456	경상북도 경주시 배동	508-1	답	1,151.5		1,151.5
457	경상북도 경주시 배동	100-18	답	102.6		102.6
458	경상북도 경주시 배동	1134-12	전	4.5		4.5
459	경상북도 경주시 배동	428-1	도	2.9		2.9
460	경상북도 경주시 배동	1126	도	944.3	944.3	
461	경상북도 경주시 배동	1126-1	전	389.6	389.6	
462	경상북도 경주시 배동	774	도	3,526.0		3,526.0
463	경상북도 경주시 배동	807	도	2,805.7		2,805.7
464	경상북도 경주시 배동	822-7	잡	38.0		38.0
465	경상북도 경주시 배동	359	천	1,186.5		1,186.5
466	경상북도 경주시 배동	359-1	주	31.5		31.5
467	경상북도 경주시 배동	360-2	천	53.7		53.7
468	경상북도 경주시 배동	360	주	1,003.1		1,003.1
469	경상북도 경주시 배동	216-9	답	67.6		67.6
470	경상북도 경주시 배동	216-2	답	252.8		252.8
471	경상북도 경주시 배동	742-1	도	8,100.5		8,100.5
472	경상북도 경주시 배동	276-1	답	870.1		870.1
473	경상북도 경주시 배동	280-3	도	1,855.4		1,855.4
474	경상북도 경주시 배동	294-1	도	3,244.8		3,244.8
475	경상북도 경주시 배동	734-5	구	82.6		82.6
476	경상북도 경주시 배동	424	대	544.3		544.3
477	경상북도 경주시 배동	823-1	도	8.9		8.9
478	경상북도 경주시 배동	823	임	1,682.7		1,682.7
479	경상북도 경주시 배동	393-8	도	5.4		5.4
480	경상북도 경주시 배동	393-10	대	118.1		118.1
481	경상북도 경주시 배동	1134-13	도	4.8		4.8
482	경상북도 경주시 배동	393-3	전	34.4		34.4
483	경상북도 경주시 배동	393-6	전	1.1		1.1
484	경상북도 경주시 배동	400-2	전	17.7		17.7
485	경상북도 경주시 배동	965-2	답	487.3	487.3	
486	경상북도 경주시 배동	1157	구	2,984.2		2,984.2
487	경상북도 경주시 배동	1125-69	천	25.7		25.7
488	경상북도 경주시 배동	246-1	임	574.6		574.6
489	경상북도 경주시 배동	247-1	제	141.7		141.7
490	경상북도 경주시 배동	242-3	도	439.3		439.3
491	경상북도 경주시 배동	242-1	도	126.9		126.9
492	경상북도 경주시 배동	1128	구	675.0		675.0
493	경상북도 경주시 배동	251-2	천	660.7		660.7
494	경상북도 경주시 배동	101-4	도	10.3		10.3
495	경상북도 경주시 배동	101-1	답	152.2		152.2
496	경상북도 경주시 배동	210-2	도	221.9		221.9
497	경상북도 경주시 배동	101-6	답	194.0		194.0
498	경상북도 경주시 배동	293-1	답	101.4		101.4
499	경상북도 경주시 배동	217	답	848.4		848.4
500	경상북도 경주시 배동	295-1	답	210.6		210.6
501	경상북도 경주시 배동	1129-2	도	734.5		734.5
502	경상북도 경주시 배동	91-1	구	414.8		414.8
503	경상북도 경주시 배동	101-5	도	536.8		536.8

연번	소재지	지번	지목	전체면적(㎡)	지정면적(㎡)	
					세계유산구역	세계유산완충구역
504	경상북도 경주시 배동	208-3	답	435.0		435.0
505	경상북도 경주시 배동	216-5	답	202.8		202.8
506	경상북도 경주시 배동	88-2	답	2,429.8	2,429.8	
507	경상북도 경주시 배동	209-4	구	492.0		492.0
508	경상북도 경주시 배동	277-4	답	132.7		132.7
509	경상북도 경주시 배동	233	답	2,006.6		2,006.6
510	경상북도 경주시 배동	232-2	답	2,030.1		2,030.1
511	경상북도 경주시 배동	209-3	구	70.4		70.4
512	경상북도 경주시 배동	231-1	답	1,678.7		1,678.7
513	경상북도 경주시 배동	101-2	도	209.5		209.5
514	경상북도 경주시 배동	88-3	구	202.8	202.8	
515	경상북도 경주시 배동	231-3	답	2,112.6		2,112.6
516	경상북도 경주시 배동	230-1	답	1,946.9		1,946.9
517	경상북도 경주시 배동	228-1	답	458.0		458.0
518	경상북도 경주시 배동	226	답	1,989.1		1,989.1
519	경상북도 경주시 배동	225-1	답	313.6		313.6
520	경상북도 경주시 배동	224-1	답	1,266.7		1,266.7
521	경상북도 경주시 배동	222-1	답	1,870.0		1,870.0
522	경상북도 경주시 배동	222-4	답	1,178.9		1,178.9
523	경상북도 경주시 배동	221-1	답	349.5		349.5
524	경상북도 경주시 배동	220	답	1,997.5		1,997.5
525	경상북도 경주시 배동	286	답	2,043.0		2,043.0
526	경상북도 경주시 배동	284-1	답	1,650.2		1,650.2
527	경상북도 경주시 배동	283-1	답	1,480.2		1,480.2
528	경상북도 경주시 배동	92-2	전	951.3		951.3
529	경상북도 경주시 배동	282-1	답	1,987.9		1,987.9
530	경상북도 경주시 배동	282-2	답	1,996.0		1,996.0
531	경상북도 경주시 배동	225-2	답	1,684.0		1,684.0
532	경상북도 경주시 배동	221-2	답	1,465.5		1,465.5
533	경상북도 경주시 배동	228-2	답	881.6		881.6
534	경상북도 경주시 배동	87-3	답	310.9		310.9
535	경상북도 경주시 배동	85	유	89.1		89.1
536	경상북도 경주시 배동	93-3	전	1,931.2		1,931.2
537	경상북도 경주시 배동	84	잡	12,753.9	12,753.9	
538	경상북도 경주시 배동	232-3	답	835.4		835.4
539	경상북도 경주시 배동	1129-1	잡	776.8	776.8	
540	경상북도 경주시 배동	228-3	답	302.3		302.3
541	경상북도 경주시 배동	102-2	도	40.4		40.4
542	경상북도 경주시 배동	1129-3	잡	1,352.5		1,352.5
543	경상북도 경주시 배동	101-8	답	109.4		109.4
544	경상북도 경주시 배동	102-1	도	42.2		42.2
545	경상북도 경주시 배동	240-1	도	9.6		9.6
546	경상북도 경주시 배동	103-1	답	191.0		191.0
547	경상북도 경주시 배동	103-3	도	141.1		141.1
548	경상북도 경주시 배동	241-1	도	170.4		170.4
549	경상북도 경주시 배동	228-4	답	399.0		399.0
550	경상북도 경주시 배동	231-2	답	359.0		359.0
551	경상북도 경주시 배동	241-2	도	89.6		89.6
552	경상북도 경주시 배동	283-2	답	507.3		507.3
553	경상북도 경주시 배동	104-1	답	1,108.9		1,108.9
554	경상북도 경주시 배동	284-2	답	374.1		374.1
555	경상북도 경주시 배동	93-4	전	304.0		304.0
556	경상북도 경주시 배동	222-2	답	190.4		190.4
557	경상북도 경주시 배동	104-2	도	7.5		7.5
558	경상북도 경주시 배동	105-1	도	766.1		766.1
559	경상북도 경주시 배동	280-2	구	55.5		55.5
560	경상북도 경주시 배동	236-1	답	2,028.0		2,028.0
561	경상북도 경주시 배동	237-1	답	1,048.2		1,048.2
562	경상북도 경주시 배동	230-4	구	401.3		401.3
563	경상북도 경주시 배동	239-1	답	1,613.0		1,613.0
564	경상북도 경주시 배동	243-1	답	424.0		424.0
565	경상북도 경주시 배동	105-2	도	698.9		698.9
566	경상북도 경주시 배동	244-1	답	2,438.8		2,438.8
567	경상북도 경주시 배동	245-1	답	1,601.2		1,601.2
568	경상북도 경주시 배동	230-3	구	135.4		135.4
569	경상북도 경주시 배동	248-1	답	1,242.9		1,242.9



연번	소재지	지번	지목	전체면적(㎡)	지정면적(㎡)	
					세계유산구역	세계유산완충구역
570	경상북도 경주시 배동	249	답	1,976.8		1,976.8
571	경상북도 경주시 배동	250-1	답	737.4		737.4
572	경상북도 경주시 배동	252-1	답	2,001.2		2,001.2
573	경상북도 경주시 배동	253-1	답	1,732.4		1,732.4
574	경상북도 경주시 배동	254-1	답	1,117.4		1,117.4
575	경상북도 경주시 배동	255-2	답	1,997.7		1,997.7
576	경상북도 경주시 배동	287	답	2,021.6		2,021.6
577	경상북도 경주시 배동	289-1	답	1,449.6		1,449.6
578	경상북도 경주시 배동	290-1	답	964.0		964.0
579	경상북도 경주시 배동	292-4	제	13.8		13.8
580	경상북도 경주시 배동	243-2	답	1,604.9		1,604.9
581	경상북도 경주시 배동	292-5	제	86.9		86.9
582	경상북도 경주시 배동	292-2	답	179.0		179.0
583	경상북도 경주시 배동	105-3	도	129.5		129.5
584	경상북도 경주시 배동	산1-1	임	5,876.6	5,876.6	
585	경상북도 경주시 배동	산2	임	7,734.8	7,734.8	
586	경상북도 경주시 배동	3-1	답	2,424.6	2,424.6	
587	경상북도 경주시 배동	2	답	297.5	297.5	
588	경상북도 경주시 배동	105-6	답	26.4		26.4
589	경상북도 경주시 배동	109	답	2,129.6		2,129.6
590	경상북도 경주시 배동	253	답	274.6		274.6
591	경상북도 경주시 배동	237-2	답	943.3		943.3
592	경상북도 경주시 배동	301-3	제	146.1		146.1
593	경상북도 경주시 배동	107	답	1,738.1		1,738.1
594	경상북도 경주시 배동	255-3	답	72.9		72.9
595	경상북도 경주시 배동	290-2	답	1,033.9		1,033.9
596	경상북도 경주시 배동	254-2	답	867.8		867.8
597	경상북도 경주시 배동	110-1	답	1,909.9		1,909.9
598	경상북도 경주시 배동	106-3	도	72.0		72.0
599	경상북도 경주시 배동	239-2	답	400.6		400.6
600	경상북도 경주시 배동	250-3	답	476.0		476.0
601	경상북도 경주시 배동	100-4	답	93.5		93.5
602	경상북도 경주시 배동	111-1	답	2,317.2		2,317.2
603	경상북도 경주시 배동	299-4	제	10.7		10.7
604	경상북도 경주시 배동	288-2	답	434.0		434.0
605	경상북도 경주시 배동	산72-3	임	78,030.1	78,030.1	
606	경상북도 경주시 배동	1	답	1,874.6	1,874.6	
607	경상북도 경주시 배동	3-2	답	1,327.6	1,327.6	
608	경상북도 경주시 배동	245-6	구	288.1		288.1
609	경상북도 경주시 배동	266-2	답	692.8		692.8
610	경상북도 경주시 배동	265-1	답	1,068.5		1,068.5
611	경상북도 경주시 배동	264-1	답	2,067.9		2,067.9
612	경상북도 경주시 배동	264-2	답	2,052.7		2,052.7
613	경상북도 경주시 배동	245-5	구	83.9		83.9
614	경상북도 경주시 배동	262-1	답	1,359.8		1,359.8
615	경상북도 경주시 배동	262-2	답	2,063.6		2,063.6
616	경상북도 경주시 배동	272-7	도	112.9		112.9
617	경상북도 경주시 배동	261-2	답	2,034.1		2,034.1
618	경상북도 경주시 배동	112-1	답	431.1		431.1
619	경상북도 경주시 배동	260-1	답	857.5		857.5
620	경상북도 경주시 배동	4	전	1,998.8	1,998.8	
621	경상북도 경주시 배동	256-3	답	1,111.9		1,111.9
622	경상북도 경주시 배동	256-2	답	2,033.2		2,033.2
623	경상북도 경주시 배동	303-1	답	765.1		765.1
624	경상북도 경주시 배동	108	답	316.4		316.4
625	경상북도 경주시 배동	1128-2	구	25.8		25.8
626	경상북도 경주시 배동	112-2	구	612.3		612.3
627	경상북도 경주시 배동	1128-5	구	318.6		318.6
628	경상북도 경주시 배동	141-2	답	2,471.3		2,471.3
629	경상북도 경주시 배동	1128-3	구	68.9		68.9
630	경상북도 경주시 배동	112-3	답	894.3	894.3	
631	경상북도 경주시 배동	5	묘	2,577.6	2,577.6	
632	경상북도 경주시 배동	142-2	도	123.6		123.6
633	경상북도 경주시 배동	1128-4	구	144.5		144.5
634	경상북도 경주시 배동	1127-1	도	399.7	399.7	
635	경상북도 경주시 배동	111-2	구	116.6		116.6

연번	소재지	지번	지목	전체면적(㎡)	지정면적(㎡)	
					세계유산구역	세계유산완충구역
636	경상북도 경주시 배동	79	전	2,465.5	2,465.5	
637	경상북도 경주시 배동	141-3	도	180.5		180.5
638	경상북도 경주시 배동	299-2	답	1,135.0		1,135.0
639	경상북도 경주시 배동	116	답	937.5	937.5	
640	경상북도 경주시 배동	265-2	답	946.2		946.2
641	경상북도 경주시 배동	115	답	1,121.9	1,121.9	
642	경상북도 경주시 배동	114	답	3,130.6	3,130.6	
643	경상북도 경주시 배동	83	유	570.7	570.7	
644	경상북도 경주시 배동	113	답	838.3	838.3	
645	경상북도 경주시 배동	291-7	도	3,354.7		3,354.7
646	경상북도 경주시 배동	산1-2	임	9,735.6	9,735.6	
647	경상북도 경주시 배동	76	답	2,868.2	2,868.2	
648	경상북도 경주시 배동	80	답	1,569.3	1,569.3	
649	경상북도 경주시 배동	140-1	답	33.3	33.3	
650	경상북도 경주시 배동	139-3	답	1,593.5	1,593.5	
651	경상북도 경주시 배동	139-1	답	164.9		164.9
652	경상북도 경주시 배동	263-2	답	677.3		677.3
653	경상북도 경주시 배동	78	답	2,567.8	2,567.8	
654	경상북도 경주시 배동	6	답	3,078.4	3,078.4	
655	경상북도 경주시 배동	8-2	답	2,295.8	2,295.8	
656	경상북도 경주시 배동	138-1	답	2,392.2	2,392.2	
657	경상북도 경주시 배동	138-2	답	2,760.0	2,760.0	
658	경상북도 경주시 배동	8-1	전	2,518.9	2,518.9	
659	경상북도 경주시 배동	117	답	2,071.3	2,071.3	
660	경상북도 경주시 배동	298-3	제	55.4		55.4
661	경상북도 경주시 배동	269-2	답	2,003.2		2,003.2
662	경상북도 경주시 배동	260-7	구	531.6		531.6
663	경상북도 경주시 배동	297-2	제	136.2		136.2
664	경상북도 경주시 배동	270-1	답	926.0		926.0
665	경상북도 경주시 배동	73	답	2,316.1	2,316.1	
666	경상북도 경주시 배동	271-2	답	1,982.6		1,982.6
667	경상북도 경주시 배동	271-3	답	1,024.6		1,024.6
668	경상북도 경주시 배동	272-2	답	2,116.4		2,116.4
669	경상북도 경주시 배동	273-1	답	2,031.2		2,031.2
670	경상북도 경주시 배동	260-6	구	131.6		131.6
671	경상북도 경주시 배동	274-1	답	1,976.7		1,976.7
672	경상북도 경주시 배동	산3	임	1,715.0	1,715.0	
673	경상북도 경주시 배동	274-2	답	1,998.2		1,998.2
674	경상북도 경주시 배동	275-1	답	1,970.1		1,970.1
675	경상북도 경주시 배동	275-2	답	2,044.7		2,044.7
676	경상북도 경주시 배동	276-4	답	703.7		703.7
677	경상북도 경주시 배동	276-2	답	1,983.6		1,983.6
678	경상북도 경주시 배동	7	답	540.0	540.0	
679	경상북도 경주시 배동	1134-2	도	376.2		376.2
680	경상북도 경주시 배동	307-1	답	161.1		161.1
681	경상북도 경주시 배동	307-2	제	119.0		119.0
682	경상북도 경주시 배동	75	답	2,181.3	2,181.3	
683	경상북도 경주시 배동	143-2	도	172.1		172.1
684	경상북도 경주시 배동	77	답	1,930.8	1,930.8	
685	경상북도 경주시 배동	120	답	1,523.8	1,523.8	
686	경상북도 경주시 배동	143-6	도	635.2		635.2
687	경상북도 경주시 배동	143-1	답	811.7		811.7
688	경상북도 경주시 배동	140-6	답	421.4		421.4
689	경상북도 경주시 배동	119	답	3,082.2	3,082.2	
690	경상북도 경주시 배동	140-8	답	235.6		235.6
691	경상북도 경주시 배동	11	답	1,297.9	1,297.9	
692	경상북도 경주시 배동	270-2	답	1,045.1		1,045.1
693	경상북도 경주시 배동	271-4	답	882.2		882.2
694	경상북도 경주시 배동	12	답	1,779.3	1,779.3	
695	경상북도 경주시 배동	17	전	507.5	507.5	
696	경상북도 경주시 배동	16	답	2,656.6	2,656.6	
697	경상북도 경주시 배동	307-3	제	220.9		220.9
698	경상북도 경주시 배동	121	답	1,616.1	1,616.1	
699	경상북도 경주시 배동	143-4	답	846.4		846.4
700	경상북도 경주시 배동	138-3	답	1,712.5	1,712.5	
701	경상북도 경주시 배동	74	답	1,384.9	1,384.9	

연번	소재지	지번	지목	전체면적(㎡)	지정면적(㎡)	
					세계유산구역	세계유산완충구역
702	경상북도 경주시 배동	9	전	1,657.1	1,657.1	
703	경상북도 경주시 배동	118	답	850.9	850.9	
704	경상북도 경주시 배동	산4	임	7,170.0	7,170.0	
705	경상북도 경주시 배동	산5	임	35,075.5	35,075.5	
706	경상북도 경주시 배동	72	답	2,387.9	2,387.9	
707	경상북도 경주시 배동	18	답	1,117.4	1,117.4	
708	경상북도 경주시 배동	122	답	1,590.6	1,590.6	
709	경상북도 경주시 배동	312-9	구	374.9		374.9
710	경상북도 경주시 배동	327-1	답	2,029.7		2,029.7
711	경상북도 경주시 배동	144-1	답	1,064.9	1,064.9	
712	경상북도 경주시 배동	137	답	825.1	825.1	
713	경상북도 경주시 배동	327-2	답	2,022.5		2,022.5
714	경상북도 경주시 배동	32	과	2,467.8	2,467.8	
715	경상북도 경주시 배동	326-1	답	2,038.1		2,038.1
716	경상북도 경주시 배동	326-2	답	1,997.0		1,997.0
717	경상북도 경주시 배동	312-8	구	74.8		74.8
718	경상북도 경주시 배동	10	전	1,401.2	1,401.2	
719	경상북도 경주시 배동	315	답	2,539.3		2,539.3
720	경상북도 경주시 배동	213-5	답	13.2		13.2
721	경상북도 경주시 배동	314-1	답	1,386.5		1,386.5
722	경상북도 경주시 배동	313	답	1,989.8		1,989.8
723	경상북도 경주시 배동	312-1	답	1,612.9		1,612.9
724	경상북도 경주시 배동	311-1	답	2,052.9		2,052.9
725	경상북도 경주시 배동	227-1	구	58.2		58.2
726	경상북도 경주시 배동	310-2	답	2,012.5		2,012.5
727	경상북도 경주시 배동	308-1	답	751.3		751.3
728	경상북도 경주시 배동	15	답	1,083.2	1,083.2	
729	경상북도 경주시 배동	123	답	1,375.5	1,375.5	
730	경상북도 경주시 배동	135-1	답	2,512.1	2,512.1	
731	경상북도 경주시 배동	136	답	1,688.9	1,688.9	
732	경상북도 경주시 배동	147-3	도	571.5		571.5
733	경상북도 경주시 배동	124	답	555.5	555.5	
734	경상북도 경주시 배동	1130	구	539.7	539.7	
735	경상북도 경주시 배동	147-2	도	67.6		67.6
736	경상북도 경주시 배동	312-6	구	155.3		155.3
737	경상북도 경주시 배동	19	답	1,076.8	1,076.8	
738	경상북도 경주시 배동	산6-2	임	2,715.6	2,715.6	
739	경상북도 경주시 배동	313-4	천	84.1		84.1
740	경상북도 경주시 배동	145	묘	1,021.3	1,021.3	
741	경상북도 경주시 배동	산6-1	임	9,659.5	9,659.5	
742	경상북도 경주시 배동	125-3	답	2,455.4	2,455.4	
743	경상북도 경주시 배동	31	답	1,724.7	1,724.7	
744	경상북도 경주시 배동	125-2	답	506.3	506.3	
745	경상북도 경주시 배동	1132	구	927.7	927.7	
746	경상북도 경주시 배동	125-1	묘	1,348.6	1,348.6	
747	경상북도 경주시 배동	314-2	답	677.7		677.7
748	경상북도 경주시 배동	135-2	전	1,182.8	1,182.8	
749	경상북도 경주시 배동	71	답	807.6	807.6	
750	경상북도 경주시 배동	304-2	도	2,938.9		2,938.9
751	경상북도 경주시 배동	146	답	2,614.9	2,614.9	
752	경상북도 경주시 배동	20	답	2,623.4	2,623.4	
753	경상북도 경주시 배동	312-5	구	977.1		977.1
754	경상북도 경주시 배동	34	답	1,178.0	1,178.0	
755	경상북도 경주시 배동	30	답	2,420.2	2,420.2	
756	경상북도 경주시 배동	125-4	답	171.7	171.7	
757	경상북도 경주시 배동	312-2	답	368.0		368.0
758	경상북도 경주시 배동	125-5	답	106.6	106.6	
759	경상북도 경주시 배동	134	전	1,097.2	1,097.2	
760	경상북도 경주시 배동	126	답	95.7	95.7	
761	경상북도 경주시 배동	127	답	1,428.7	1,428.7	
762	경상북도 경주시 배동	129-1	답	1,791.6	1,791.6	
763	경상북도 경주시 배동	316-4	구	650.1		650.1
764	경상북도 경주시 배동	70	답	2,621.0	2,621.0	
765	경상북도 경주시 배동	148-3	도	172.8		172.8
766	경상북도 경주시 배동	330-1	답	2,007.2		2,007.2
767	경상북도 경주시 배동	200-1	도	46.8		46.8

연번	소재지	지번	지목	전체면적(㎡)	지정면적(㎡)	
					세계유산구역	세계유산완충구역
768	경상북도 경주시 배동	330-2	답	2,038.2		2,038.2
769	경상북도 경주시 배동	331	답	1,981.6		1,981.6
770	경상북도 경주시 배동	332-1	답	904.5		904.5
771	경상북도 경주시 배동	334-2	답	318.9		318.9
772	경상북도 경주시 배동	335-1	답	2,001.1		2,001.1
773	경상북도 경주시 배동	335-2	답	1,992.1		1,992.1
774	경상북도 경주시 배동	336-1	답	871.4		871.4
775	경상북도 경주시 배동	337-1	답	464.3		464.3
776	경상북도 경주시 배동	339-1	답	2,068.7		2,068.7
777	경상북도 경주시 배동	35	답	574.0	574.0	
778	경상북도 경주시 배동	133	묘	572.0	572.0	
779	경상북도 경주시 배동	334-3	답	1,727.3		1,727.3
780	경상북도 경주시 배동	338-2	답	1,610.4		1,610.4
781	경상북도 경주시 배동	29	답	2,288.9	2,288.9	
782	경상북도 경주시 배동	129	답	1,129.8	1,129.8	
783	경상북도 경주시 배동	200-6	도	481.3		481.3
784	경상북도 경주시 배동	22	답	4,362.8	4,362.8	
785	경상북도 경주시 배동	213-4	도	54.0		54.0
786	경상북도 경주시 배동	322-2	제	21.3		21.3
787	경상북도 경주시 배동	132	답	421.1	421.1	
788	경상북도 경주시 배동	337-2	답	1,512.9		1,512.9
789	경상북도 경주시 배동	21-1	답	3,132.7	3,132.7	
790	경상북도 경주시 배동	69	답	1,687.4	1,687.4	
791	경상북도 경주시 배동	200-3	도	381.8		381.8
792	경상북도 경주시 배동	131-2	답	2,770.8	2,770.8	
793	경상북도 경주시 배동	130-1	답	2,102.9	2,102.9	
794	경상북도 경주시 배동	28	묘	753.8	753.8	
795	경상북도 경주시 배동	131-1	답	1,687.7	1,687.7	
796	경상북도 경주시 배동	24-1	전	2,516.7	2,516.7	
797	경상북도 경주시 배동	36	전	1,084.3	1,084.3	
798	경상북도 경주시 배동	27	전	1,269.4	1,269.4	
799	경상북도 경주시 배동	산15-1	임	108,132.2	108,132.2	
800	경상북도 경주시 배동	200-4	도	135.1		135.1
801	경상북도 경주시 배동	37	답	2,863.7	2,863.7	
802	경상북도 경주시 배동	149-1	전	670.9		670.9
803	경상북도 경주시 배동	339-2	답	1,130.8		1,130.8
804	경상북도 경주시 배동	25-1	전	337.8	337.8	
805	경상북도 경주시 배동	130-2	답	1,945.0	1,945.0	
806	경상북도 경주시 배동	202-5	도	51.9		51.9
807	경상북도 경주시 배동	1125-221	도	186.2		186.2
808	경상북도 경주시 배동	21	답	966.4	966.4	
809	경상북도 경주시 배동	67	답	1,210.8	1,210.8	
810	경상북도 경주시 배동	336-3	구	239.2		239.2
811	경상북도 경주시 배동	324-2	천	295.5		295.5
812	경상북도 경주시 배동	351-1	답	786.5		786.5
813	경상북도 경주시 배동	350-1	답	134.4		134.4
814	경상북도 경주시 배동	348-1	답	445.4		445.4
815	경상북도 경주시 배동	347	답	1,442.3		1,442.3
816	경상북도 경주시 배동	346-1	답	2,068.6		2,068.6
817	경상북도 경주시 배동	346-2	답	2,033.8		2,033.8
818	경상북도 경주시 배동	345-1	답	1,313.7		1,313.7
819	경상북도 경주시 배동	150-1	묘	2,917.4	2,917.4	
820	경상북도 경주시 배동	343	답	2,014.8		2,014.8
821	경상북도 경주시 배동	342-1	답	1,142.3		1,142.3
822	경상북도 경주시 배동	350-2	답	1,882.1		1,882.1
823	경상북도 경주시 배동	341-1	답	676.2		676.2
824	경상북도 경주시 배동	340	답	1,421.9		1,421.9
825	경상북도 경주시 배동	323-1	천	2,101.4		2,101.4
826	경상북도 경주시 배동	1125-207	답	489.8		489.8
827	경상북도 경주시 배동	149-2	도	106.6		106.6
828	경상북도 경주시 배동	344-2	답	1,864.4		1,864.4
829	경상북도 경주시 배동	24-3	전	638.7	638.7	
830	경상북도 경주시 배동	199-1	도	70.7		70.7
831	경상북도 경주시 배동	1135	구	1,108.3	702.7	405.6
832	경상북도 경주시 배동	348-2	답	2,125.0		2,125.0
833	경상북도 경주시 배동	25-2	묘	374.2	374.2	

연번	소재지	지번	지목	전체면적(㎡)	지정면적(㎡)	
					세계유산구역	세계유산완충구역
834	경상북도 경주시 배동	160-1	답	253.3	253.3	
835	경상북도 경주시 배동	351-2	답	1,074.1		1,074.1
836	경상북도 경주시 배동	199-4	도	38.0		38.0
837	경상북도 경주시 배동	357-3	답	715.1		715.1
838	경상북도 경주시 배동	65	답	2,155.6	2,155.6	
839	경상북도 경주시 배동	199-3	도	11.3		11.3
840	경상북도 경주시 배동	25-3	전	327.5	327.5	
841	경상북도 경주시 배동	24-2	답	516.9	516.9	
842	경상북도 경주시 배동	341-2	답	1,325.1		1,325.1
843	경상북도 경주시 배동	198-2	도	201.0		201.0
844	경상북도 경주시 배동	38-2	답	1,945.1	1,945.1	
845	경상북도 경주시 배동	158	전	2,036.2	2,036.2	
846	경상북도 경주시 배동	197	대	881.3		881.3
847	경상북도 경주시 배동	산7	임	1,627.0	1,627.0	
848	경상북도 경주시 배동	26	전	291.9	291.9	
849	경상북도 경주시 배동	342-2	답	881.7		881.7
850	경상북도 경주시 배동	산8	임	1,995.3	1,995.3	
851	경상북도 경주시 배동	산9-2	임	13,916.4	13,916.4	
852	경상북도 경주시 배동	63	답	1,087.2	1,087.2	
853	경상북도 경주시 배동	203-7	도	31.4		31.4
854	경상북도 경주시 배동	203-3	도	124.7		124.7
855	경상북도 경주시 배동	151	과	372.8		372.8
856	경상북도 경주시 배동	203-8	도	128.2		128.2
857	경상북도 경주시 배동	197-2	도	12.1		12.1
858	경상북도 경주시 배동	39	답	640.7	640.7	
859	경상북도 경주시 배동	42-1	전	500.1	500.1	
860	경상북도 경주시 배동	182-1	도	35.7		35.7
861	경상북도 경주시 배동	산107	구	370.0	370.0	
862	경상북도 경주시 배동	182	대	337.4		337.4
863	경상북도 경주시 배동	1125-146	도	1,299.5		1,299.5
864	경상북도 경주시 배동	155	대	613.5		613.5
865	경상북도 경주시 배동	152	과	388.3		388.3
866	경상북도 경주시 배동	153	과	748.5		748.5
867	경상북도 경주시 배동	194-4	도	129.7		129.7
868	경상북도 경주시 배동	349-3	구	264.2		264.2
869	경상북도 경주시 배동	64	답	192.5	192.5	
870	경상북도 경주시 배동	194-1	도	247.3		247.3
871	경상북도 경주시 배동	352	답	498.5		498.5
872	경상북도 경주시 배동	344-3	구	495.9		495.9
873	경상북도 경주시 배동	353	답	1,830.3		1,830.3
874	경상북도 경주시 배동	355	답	2,886.1		2,886.1
875	경상북도 경주시 배동	365	답	1,167.1		1,167.1
876	경상북도 경주시 배동	366-1	답	1,353.3		1,353.3
877	경상북도 경주시 배동	368-2	답	2,032.1		2,032.1
878	경상북도 경주시 배동	368-3	답	2,087.5		2,087.5
879	경상북도 경주시 배동	369-1	답	2,017.3		2,017.3
880	경상북도 경주시 배동	42-2	전	586.2	586.2	
881	경상북도 경주시 배동	369-2	답	2,009.3		2,009.3
882	경상북도 경주시 배동	369-3	답	2,014.2		2,014.2
883	경상북도 경주시 배동	370-1	답	494.7		494.7
884	경상북도 경주시 배동	62	대	259.7		259.7
885	경상북도 경주시 배동	154	대	149.3		149.3
886	경상북도 경주시 배동	1133	구	240.0	240.0	
887	경상북도 경주시 배동	356-3	답	837.8		837.8
888	경상북도 경주시 배동	41	답	1,047.5	1,047.5	
889	경상북도 경주시 배동	178	대	166.9		166.9
890	경상북도 경주시 배동	180	전	265.6		265.6
891	경상북도 경주시 배동	60	답	455.4		455.4
892	경상북도 경주시 배동	179	전	366.7		366.7
893	경상북도 경주시 배동	57	답	239.4	239.4	
894	경상북도 경주시 배동	177	대	311.1		311.1
895	경상북도 경주시 배동	161-1	전	2,908.5		2,908.5
896	경상북도 경주시 배동	162	전	491.0		491.0
897	경상북도 경주시 배동	43	임	1,142.0	1,142.0	
898	경상북도 경주시 배동	40	답	2,811.6	2,811.6	
899	경상북도 경주시 배동	360-1	도	518.1		518.1

연번	소재지	지번	지목	전체면적(㎡)	지정면적(㎡)	
					세계유산구역	세계유산완충구역
900	경상북도 경주시 배동	195-1	전	108.6		108.6
901	경상북도 경주시 배동	56	답	434.3	434.3	
902	경상북도 경주시 배동	822-3	잡	604.8		604.8
903	경상북도 경주시 배동	205-1	구	126.4		126.4
904	경상북도 경주시 배동	360-3	천	641.1		641.1
905	경상북도 경주시 배동	187	대	379.9		379.9
906	경상북도 경주시 배동	185	대	246.9		246.9
907	경상북도 경주시 배동	174	대	333.3		333.3
908	경상북도 경주시 배동	425	답	1,953.8		1,953.8
909	경상북도 경주시 배동	175	대	368.8		368.8
910	경상북도 경주시 배동	160-5	답	83.9		83.9
911	경상북도 경주시 배동	160-4	대	523.6		523.6
912	경상북도 경주시 배동	187-1	대	57.8		57.8
913	경상북도 경주시 배동	370-2	답	1,453.6		1,453.6
914	경상북도 경주시 배동	176	대	297.0		297.0
915	경상북도 경주시 배동	370-3	답	443.5		443.5
916	경상북도 경주시 배동	1137	도	37.1		37.1
917	경상북도 경주시 배동	55	답	1,446.5	1,446.5	
918	경상북도 경주시 배동	163	대	140.2		140.2
919	경상북도 경주시 배동	366-2	답	709.6		709.6
920	경상북도 경주시 배동	192-7	도	256.3		256.3
921	경상북도 경주시 배동	191-1	도	57.6		57.6
922	경상북도 경주시 배동	173	전	268.7		268.7
923	경상북도 경주시 배동	192-2	도	266.1		266.1
924	경상북도 경주시 배동	190	전	317.1		317.1
925	경상북도 경주시 배동	192-8	도	38.3		38.3
926	경상북도 경주시 배동	192-5	대	339.2		339.2
927	경상북도 경주시 배동	191	대	632.3		632.3
928	경상북도 경주시 배동	188	대	241.4		241.4
929	경상북도 경주시 배동	412	답	604.7		604.7
930	경상북도 경주시 배동	172	대	310.8		310.8
931	경상북도 경주시 배동	44	임	1,864.0	1,864.0	
932	경상북도 경주시 배동	1125-213	도	4,509.9		4,509.9
933	경상북도 경주시 배동	167	대	286.3		286.3
934	경상북도 경주시 배동	164	전	337.9		337.9
935	경상북도 경주시 배동	413	대	382.8		382.8
936	경상북도 경주시 배동	171	전	264.1		264.1
937	경상북도 경주시 배동	산108	구	718.5	718.5	
938	경상북도 경주시 배동	산10	임	11,409.0	11,409.0	
939	경상북도 경주시 배동	361-1	도	755.7		755.7
940	경상북도 경주시 배동	361	답	584.9		584.9
941	경상북도 경주시 배동	산14	임	11,237.6	11,237.6	
942	경상북도 경주시 배동	50	임	507.6	507.6	
943	경상북도 경주시 배동	166	대	472.7		472.7
944	경상북도 경주시 배동	423	대	460.9		460.9
945	경상북도 경주시 배동	169	전	287.9		287.9
946	경상북도 경주시 배동	53	대	698.4	698.4	
947	경상북도 경주시 배동	170	대	292.0		292.0
948	경상북도 경주시 배동	373-4	구	429.4		429.4
949	경상북도 경주시 배동	372-1	답	969.8		969.8
950	경상북도 경주시 배동	49	임	141.9	141.9	
951	경상북도 경주시 배동	390	전	1,023.1		1,023.1
952	경상북도 경주시 배동	373-1	답	2,016.5		2,016.5
953	경상북도 경주시 배동	373-2	답	2,015.6		2,015.6
954	경상북도 경주시 배동	373-3	답	1,966.3		1,966.3
955	경상북도 경주시 배동	374-1	답	2,222.6		2,222.6
956	경상북도 경주시 배동	374-2	답	2,169.3		2,169.3
957	경상북도 경주시 배동	374-3	답	1,654.6		1,654.6
958	경상북도 경주시 배동	375-1	답	1,987.6		1,987.6
959	경상북도 경주시 배동	389-5	답	1,014.3		1,014.3
960	경상북도 경주시 배동	1125-215	제	1,138.7		1,138.7
961	경상북도 경주시 배동	411	대	383.4		383.4
962	경상북도 경주시 배동	산15-2	도	3,713.1	3,713.1	
963	경상북도 경주시 배동	391-3	도	38.7		38.7
964	경상북도 경주시 배동	391-2	도	95.9		95.9
965	경상북도 경주시 배동	391-5	도	18.1		18.1

연번	소재지	지번	지목	전체면적(㎡)	지정면적(㎡)	
					세계유산구역	세계유산완충구역
966	경상북도 경주시 배동	391-8	도	76.7		76.7
967	경상북도 경주시 배동	391-4	대	134.7		134.7
968	경상북도 경주시 배동	203-10	전	3,647.1		3,647.1
969	경상북도 경주시 배동	438-2	답	228.4	228.4	
970	경상북도 경주시 배동	415	대	350.9		350.9
971	경상북도 경주시 배동	363-3	답	56.7		56.7
972	경상북도 경주시 배동	51	묘	929.7	929.7	
973	경상북도 경주시 배동	388-1	전	1,429.7		1,429.7
974	경상북도 경주시 배동	392-3	도	137.8		137.8
975	경상북도 경주시 배동	409	대	365.5		365.5
976	경상북도 경주시 배동	392-4	도	100.7		100.7
977	경상북도 경주시 배동	392-7	도	235.2		235.2
978	경상북도 경주시 배동	52	전	121.5	121.5	
979	경상북도 경주시 배동	421	대	366.2		366.2
980	경상북도 경주시 배동	48	대	969.3		969.3
981	경상북도 경주시 배동	406-4	대	357.2		357.2
982	경상북도 경주시 배동	406-2	대	286.8		286.8
983	경상북도 경주시 배동	438-1	답	1,047.4	1,047.4	
984	경상북도 경주시 배동	45	답	1,738.8	1,738.8	
985	경상북도 경주시 배동	414-2	대	588.6		588.6
986	경상북도 경주시 배동	420	전	224.7		224.7
987	경상북도 경주시 배동	372-4	답	1,053.2		1,053.2
988	경상북도 경주시 배동	427-1	답	32.9		32.9
989	경상북도 경주시 배동	427	총	497.8		497.8
990	경상북도 경주시 배동	427-2	답	26.3		26.3
991	경상북도 경주시 배동	407-1	대	216.9		216.9
992	경상북도 경주시 배동	377	답	1,200.9		1,200.9
993	경상북도 경주시 배동	378	답	586.9		586.9
994	경상북도 경주시 배동	416	대	366.3		366.3
995	경상북도 경주시 배동	406-1	대	236.9		236.9
996	경상북도 경주시 배동	418	대	162.2		162.2
997	경상북도 경주시 배동	419	대	405.9		405.9
998	경상북도 경주시 배동	47	대	288.5		288.5
999	경상북도 경주시 배동	387-3	전	1,525.4		1,525.4
1000	경상북도 경주시 배동	405-1	임	353.5		353.5
1001	경상북도 경주시 배동	430	답	230.9		230.9
1002	경상북도 경주시 배동	1125-68	잡	121.3		121.3
1003	경상북도 경주시 배동	379	답	717.0		717.0
1004	경상북도 경주시 배동	372-3	답	413.9		413.9
1005	경상북도 경주시 배동	430-1	답	278.5		278.5
1006	경상북도 경주시 배동	46	대	635.5		635.5
1007	경상북도 경주시 배동	431	대	343.5		343.5
1008	경상북도 경주시 배동	394-6	도	30.8		30.8
1009	경상북도 경주시 배동	394-2	도	169.2		169.2
1010	경상북도 경주시 배동	394-5	도	47.3		47.3
1011	경상북도 경주시 배동	375-4	도	833.6		833.6
1012	경상북도 경주시 배동	432	대	451.0		451.0
1013	경상북도 경주시 배동	산72-2	임	33,812.3	33,812.3	
1014	경상북도 경주시 배동	375-5	구	385.3		385.3
1015	경상북도 경주시 배동	1138	도	222.7	222.7	
1016	경상북도 경주시 배동	474-6	대	83.1	83.1	
1017	경상북도 경주시 배동	474-2	대	339.4	339.4	
1018	경상북도 경주시 배동	433	대	593.6		593.6
1019	경상북도 경주시 배동	545-2	답	872.0		872.0
1020	경상북도 경주시 배동	475	대	678.5	678.5	
1021	경상북도 경주시 배동	546-2	과	1,420.6		1,420.6
1022	경상북도 경주시 배동	546-3	답	1,501.9		1,501.9
1023	경상북도 경주시 배동	395-1	전	67.1		67.1
1024	경상북도 경주시 배동	547-1	답	1,687.9		1,687.9
1025	경상북도 경주시 배동	384-3	대	423.2		423.2
1026	경상북도 경주시 배동	384-1	임	612.2		612.2
1027	경상북도 경주시 배동	547-2	답	1,988.7		1,988.7
1028	경상북도 경주시 배동	386	전	203.5		203.5
1029	경상북도 경주시 배동	548-1	답	934.7		934.7
1030	경상북도 경주시 배동	산109	구	5,543.4	5,543.4	
1031	경상북도 경주시 배동	산18-1	임	3,872.5	3,872.5	

연번	소재지	지번	지목	전체면적(㎡)	지정면적(㎡)	
					세계유산구역	세계유산완충구역
1032	경상북도 경주시 배동	549-1	답	1,712.4		1,712.4
1033	경상북도 경주시 배동	549-2	답	1,597.9		1,597.9
1034	경상북도 경주시 배동	394-7	전	13.8		13.8
1035	경상북도 경주시 배동	550-1	답	2,282.8		2,282.8
1036	경상북도 경주시 배동	550-2	답	3,066.6		3,066.6
1037	경상북도 경주시 배동	472-1	묘	325.0	325.0	
1038	경상북도 경주시 배동	385	전	503.4		503.4
1039	경상북도 경주시 배동	474-5	대	280.8	280.8	
1040	경상북도 경주시 배동	산18-2	도	5,095.9	5,095.9	
1041	경상북도 경주시 배동	550-9	도	382.9		382.9
1042	경상북도 경주시 배동	395-8	대	280.6		280.6
1043	경상북도 경주시 배동	473-2	전	81.2	81.2	
1044	경상북도 경주시 배동	395-9	대	328.3		328.3
1045	경상북도 경주시 배동	395-7	임	23.5		23.5
1046	경상북도 경주시 배동	472-2	묘	183.8	183.8	
1047	경상북도 경주시 배동	395-13	도	31.4		31.4
1048	경상북도 경주시 배동	396-4	임	210.8		210.8
1049	경상북도 경주시 배동	395-4	도	75.8		75.8
1050	경상북도 경주시 배동	454-3	잡	458.5	458.5	
1051	경상북도 경주시 배동	산18-3	임	43,590.4	43,590.4	
1052	경상북도 경주시 배동	474-8	대	369.9	369.9	
1053	경상북도 경주시 배동	1134-3	도	179.2		179.2
1054	경상북도 경주시 배동	476-1	대	189.3	189.3	
1055	경상북도 경주시 배동	1134-4	대	40.0		40.0
1056	경상북도 경주시 배동	1142	도	123.9		123.9
1057	경상북도 경주시 배동	395-16	대	149.2		149.2
1058	경상북도 경주시 배동	395-3	대	310.2		310.2
1059	경상북도 경주시 배동	395-10	도	64.2		64.2
1060	경상북도 경주시 배동	1139	도	1,866.3	296.0	1,570.3
1061	경상북도 경주시 배동	472-4	도	354.9	354.9	
1062	경상북도 경주시 배동	383	임	189.5		189.5
1063	경상북도 경주시 배동	472-3	도	25.2	25.2	
1064	경상북도 경주시 배동	395-6	임	382.7		382.7
1065	경상북도 경주시 배동	434	대	240.6		240.6
1066	경상북도 경주시 배동	473-3	도	79.3	79.3	
1067	경상북도 경주시 배동	528-2	도	736.6	736.6	
1068	경상북도 경주시 배동	476-6	도	713.3	713.3	
1069	경상북도 경주시 배동	474-3	도	243.9	243.9	
1070	경상북도 경주시 배동	454-1	사	1,301.7	1,301.7	
1071	경상북도 경주시 배동	396-3	대	338.9		338.9
1072	경상북도 경주시 배동	440-1	답	478.7	478.7	
1073	경상북도 경주시 배동	435	임	141.9		141.9
1074	경상북도 경주시 배동	545-3	답	319.2		319.2
1075	경상북도 경주시 배동	440	유	581.1	581.1	
1076	경상북도 경주시 배동	473-4	대	299.7	299.7	
1077	경상북도 경주시 배동	380-6	천	53.7		53.7
1078	경상북도 경주시 배동	476-2	도	439.1	439.1	
1079	경상북도 경주시 배동	454-4	대	708.1	708.1	
1080	경상북도 경주시 배동	0-3	가	435.4		435.4
1081	경상북도 경주시 배동	380-8	답	13.9		13.9
1082	경상북도 경주시 배동	1125-214	도	628.0		628.0
1083	경상북도 경주시 배동	474-4	대	55.8	55.8	
1084	경상북도 경주시 배동	산72-5	도	1,252.3	1,252.3	
1085	경상북도 경주시 배동	476-3	도	109.5	109.5	
1086	경상북도 경주시 배동	440-2	답	365.6	365.6	
1087	경상북도 경주시 배동	527-1	도	655.5	655.5	
1088	경상북도 경주시 배동	476-4	도	1,103.3	1,103.3	
1089	경상북도 경주시 배동	471-1	대	747.1	747.1	
1090	경상북도 경주시 배동	산12	임	1,488.1	1,488.1	
1091	경상북도 경주시 배동	471-2	도	296.5	296.5	
1092	경상북도 경주시 배동	527-2	도	606.3	606.3	
1093	경상북도 경주시 배동	541-2	도	179.3		179.3
1094	경상북도 경주시 배동	541-8	도	68.6		68.6
1095	경상북도 경주시 배동	541-3	도	68.9		68.9
1096	경상북도 경주시 배동	529-1	도	390.3		390.3
1097	경상북도 경주시 배동	1144	도	571.7		571.7



연번	소재지	지번	지목	전체면적(㎡)	지정면적(㎡)	
					세계유산구역	세계유산완충구역
1098	경상북도 경주시 배동	산17	임	8,243.1	8,243.1	
1099	경상북도 경주시 배동	564-1	답	2,484.7		2,484.7
1100	경상북도 경주시 배동	377-2	천	104.4		104.4
1101	경상북도 경주시 배동	530-1	도	557.9		557.9
1102	경상북도 경주시 배동	1125-4	구	133.1		133.1
1103	경상북도 경주시 배동	371-5	천	1,047.7		1,047.7
1104	경상북도 경주시 배동	371-1	답	52.9		52.9
1105	경상북도 경주시 배동	471-3	도	336.5	336.5	
1106	경상북도 경주시 배동	476-5	도	104.2	104.2	
1107	경상북도 경주시 배동	441	유	718.5	718.5	
1108	경상북도 경주시 배동	549-3	제	59.2		59.2
1109	경상북도 경주시 배동	527-4	도	692.8	692.8	
1110	경상북도 경주시 배동	550-5	제	204.9		204.9
1111	경상북도 경주시 배동	371-4	답	31.9		31.9
1112	경상북도 경주시 배동	529-4	도	173.7		173.7
1113	경상북도 경주시 배동	1125-216	제	204.5		204.5
1114	경상북도 경주시 배동	541-4	도	92.1		92.1
1115	경상북도 경주시 배동	530-2	도	442.2		442.2
1116	경상북도 경주시 배동	563-1	답	2,357.9		2,357.9
1117	경상북도 경주시 배동	470-1	전	1,248.1	1,248.1	
1118	경상북도 경주시 배동	550-6	제	349.1		349.1
1119	경상북도 경주시 배동	529-2	도	368.0		368.0
1120	경상북도 경주시 배동	452-1	사	74.3	74.3	
1121	경상북도 경주시 배동	454-5	천	1,797.9	1,797.9	
1122	경상북도 경주시 배동	1125-76	답	55.3		55.3
1123	경상북도 경주시 배동	565-1	답	1,578.3		1,578.3
1124	경상북도 경주시 배동	446-1	답	290.3	290.3	
1125	경상북도 경주시 배동	560-1	답	2,417.0		2,417.0
1126	경상북도 경주시 배동	542	구	238.1		238.1
1127	경상북도 경주시 배동	452-2	전	337.4	337.4	
1128	경상북도 경주시 배동	589-1	답	340.1		340.1
1129	경상북도 경주시 배동	454-2	과	1,227.9	1,227.9	
1130	경상북도 경주시 배동	531-3	도	113.1		113.1
1131	경상북도 경주시 배동	563-2	도	2,363.5		2,363.5
1132	경상북도 경주시 배동	531-4	도	41.8		41.8
1133	경상북도 경주시 배동	561-1	답	855.8		855.8
1134	경상북도 경주시 배동	530-3	전	1,308.6		1,308.6
1135	경상북도 경주시 배동	531-1	전	129.4		129.4
1136	경상북도 경주시 배동	531-5	도	420.2		420.2
1137	경상북도 경주시 배동	562-1	답	1,219.3		1,219.3
1138	경상북도 경주시 배동	585-2	천	51.6		51.6
1139	경상북도 경주시 배동	529-3	전	3,405.6		3,405.6
1140	경상북도 경주시 배동	453-1	묘	1,238.8	1,238.8	
1141	경상북도 경주시 배동	562-3	답	2,243.1		2,243.1
1142	경상북도 경주시 배동	527-3	전	2,609.2	2,609.2	
1143	경상북도 경주시 배동	557-1	답	1,959.3		1,959.3
1144	경상북도 경주시 배동	555-4	제	23.7		23.7
1145	경상북도 경주시 배동	477-3	도	801.7	801.7	
1146	경상북도 경주시 배동	555-5	제	75.7		75.7
1147	경상북도 경주시 배동	477-4	도	304.3	304.3	
1148	경상북도 경주시 배동	477-2	도	217.5	217.5	
1149	경상북도 경주시 배동	558-2	답	1,968.7		1,968.7
1150	경상북도 경주시 배동	477-5	전	2,464.6	2,464.6	
1151	경상북도 경주시 배동	451	전	2,484.8	2,484.8	
1152	경상북도 경주시 배동	446-2	전	1,391.3	1,391.3	
1153	경상북도 경주시 배동	445	답	924.1	924.1	
1154	경상북도 경주시 배동	558-4	답	195.7		195.7
1155	경상북도 경주시 배동	1125-12	답	56.6		56.6
1156	경상북도 경주시 배동	1125-135	답	576.6		576.6
1157	경상북도 경주시 배동	533	전	483.2		483.2
1158	경상북도 경주시 배동	532-2	도	35.0		35.0
1159	경상북도 경주시 배동	544-8	구	91.2		91.2
1160	경상북도 경주시 배동	1125-140	제	286.4		286.4
1161	경상북도 경주시 배동	1125-144	천	145.0		145.0
1162	경상북도 경주시 배동	1125-132	제	50.8		50.8
1163	경상북도 경주시 배동	1125-134	답	449.4		449.4

연번	소재지	지번	지목	전체면적(㎡)	지정면적(㎡)	
					세계유산구역	세계유산완충구역
1164	경상북도 경주시 배동	541-7	구	36.9		36.9
1165	경상북도 경주시 배동	558-1	답	1,664.5		1,664.5
1166	경상북도 경주시 배동	470-2	도	27.9	27.9	
1167	경상북도 경주시 배동	1125-14	답	1,619.2		1,619.2
1168	경상북도 경주시 배동	539-1	구	815.3		815.3
1169	경상북도 경주시 배동	478-1	전	2,719.9	2,719.9	
1170	경상북도 경주시 배동	478-2	도	20.8	20.8	
1171	경상북도 경주시 배동	469-4	도	4.8	4.8	
1172	경상북도 경주시 배동	469-2	도	229.2	229.2	
1173	경상북도 경주시 배동	469-3	전	714.0	714.0	
1174	경상북도 경주시 배동	561-2	답	1,012.6		1,012.6
1175	경상북도 경주시 배동	469-1	전	33.0	33.0	
1176	경상북도 경주시 배동	537-5	대	628.5		628.5
1177	경상북도 경주시 배동	544-2	구	11.9		11.9
1178	경상북도 경주시 배동	593-1	답	1,407.8		1,407.8
1179	경상북도 경주시 배동	456-1	대	758.5	758.5	
1180	경상북도 경주시 배동	534	대	221.1		221.1
1181	경상북도 경주시 배동	593-2	답	1,330.5		1,330.5
1182	경상북도 경주시 배동	537-8	도	79.0		79.0
1183	경상북도 경주시 배동	537-3	도	100.9		100.9
1184	경상북도 경주시 배동	537-2	도	430.7		430.7
1185	경상북도 경주시 배동	535-1	전	118.0		118.0
1186	경상북도 경주시 배동	562-2	답	1,008.7		1,008.7
1187	경상북도 경주시 배동	450	임	375.8	375.8	
1188	경상북도 경주시 배동	468-1	도	115.4	115.4	
1189	경상북도 경주시 배동	456-3	전	1,058.9	1,058.9	
1190	경상북도 경주시 배동	536-1	전	1,947.4		1,947.4
1191	경상북도 경주시 배동	468-2	묘	234.1	234.1	
1192	경상북도 경주시 배동	산24	임	1,254.7	1,254.7	
1193	경상북도 경주시 배동	467	전	1,772.7	1,772.7	
1194	경상북도 경주시 배동	537-7	도	243.1		243.1
1195	경상북도 경주시 배동	559-3	답	666.2		666.2
1196	경상북도 경주시 배동	448	유	667.4	667.4	
1197	경상북도 경주시 배동	565-2	답	544.6		544.6
1198	경상북도 경주시 배동	산27-2	도	666.0	666.0	
1199	경상북도 경주시 배동	산23-1	임	1,689.2	1,689.2	
1200	경상북도 경주시 배동	442-1	답	733.1	733.1	
1201	경상북도 경주시 배동	산27-3	임	2,175.7	2,175.7	
1202	경상북도 경주시 배동	479-3	도	162.3	162.3	
1203	경상북도 경주시 배동	444	답	203.1	203.1	
1204	경상북도 경주시 배동	479-1	전	1,815.8	1,815.8	
1205	경상북도 경주시 배동	459-1	전	521.4	521.4	
1206	경상북도 경주시 배동	447-1	임	1,225.2	1,225.2	
1207	경상북도 경주시 배동	458-1	전	978.7	978.7	
1208	경상북도 경주시 배동	457-2	도	106.7	106.7	
1209	경상북도 경주시 배동	457-1	전	73.4	73.4	
1210	경상북도 경주시 배동	525-1	전	5,597.7		5,597.7
1211	경상북도 경주시 배동	525-2	도	50.1		50.1
1212	경상북도 경주시 배동	565-3	구	117.0		117.0
1213	경상북도 경주시 배동	560-2	구	339.7		339.7
1214	경상북도 경주시 배동	442-2	도	112.9	112.9	
1215	경상북도 경주시 배동	449-1	답	636.2	636.2	
1216	경상북도 경주시 배동	567	답	2,062.6		2,062.6
1217	경상북도 경주시 배동	566-1	답	1,742.9		1,742.9
1218	경상북도 경주시 배동	568-1	답	2,009.5		2,009.5
1219	경상북도 경주시 배동	568-2	답	2,063.4		2,063.4
1220	경상북도 경주시 배동	569-1	답	2,067.6		2,067.6
1221	경상북도 경주시 배동	569-2	답	2,024.2		2,024.2
1222	경상북도 경주시 배동	570-2	답	2,050.6		2,050.6
1223	경상북도 경주시 배동	573-1	답	1,305.8		1,305.8
1224	경상북도 경주시 배동	575-1	답	2,043.6		2,043.6
1225	경상북도 경주시 배동	443	답	152.9	152.9	
1226	경상북도 경주시 배동	575-2	답	1,316.3		1,316.3
1227	경상북도 경주시 배동	479-4	도	116.7	116.7	
1228	경상북도 경주시 배동	466-2	전	3,487.7	3,487.7	
1229	경상북도 경주시 배동	594-9	도	7,577.3		7,577.3

연번	소재지	지번	지목	전체면적(㎡)	지정면적(㎡)	
					세계유산구역	세계유산완충구역
1230	경상북도 경주시 배동	466-1	전	1,320.1	1,320.1	
1231	경상북도 경주시 배동	538-4	도	181.5		181.5
1232	경상북도 경주시 배동	458-3	도	20.4	20.4	
1233	경상북도 경주시 배동	산26-1	임	1,068.0	1,068.0	
1234	경상북도 경주시 배동	산25-1	임	135.1	135.1	
1235	경상북도 경주시 배동	산25-3	도	452.3	452.3	
1236	경상북도 경주시 배동	1125-58	답	669.5		669.5
1237	경상북도 경주시 배동	538-1	도	141.4		141.4
1238	경상북도 경주시 배동	514-16	답	392.9		392.9
1239	경상북도 경주시 배동	480-5	도	242.9	242.9	
1240	경상북도 경주시 배동	594	답	3,148.5		3,148.5
1241	경상북도 경주시 배동	산110	구	3,367.5	3,367.5	
1242	경상북도 경주시 배동	1125-73	천	1,420.2		1,420.2
1243	경상북도 경주시 배동	595	대	1,251.3		1,251.3
1244	경상북도 경주시 배동	산25-4	임	960.2	960.2	
1245	경상북도 경주시 배동	산23-3	임	972.6	972.6	
1246	경상북도 경주시 배동	480-2	전	377.4	377.4	
1247	경상북도 경주시 배동	산21-1	임	55.2	55.2	
1248	경상북도 경주시 배동	산25-2	임	129.5	129.5	
1249	경상북도 경주시 배동	524	답	210.2		210.2
1250	경상북도 경주시 배동	480-1	전	744.6	744.6	
1251	경상북도 경주시 배동	514-25	구	14.7		14.7
1252	경상북도 경주시 배동	463	전	698.9	698.9	
1253	경상북도 경주시 배동	1125-107	천	10.6		10.6
1254	경상북도 경주시 배동	산21-4	임	52,484.9	52,484.9	
1255	경상북도 경주시 배동	514-9	답	872.0		872.0
1256	경상북도 경주시 배동	459-2	도	93.8	93.8	
1257	경상북도 경주시 배동	572-2	답	1,004.2		1,004.2
1258	경상북도 경주시 배동	산26-2	도	393.4	393.4	
1259	경상북도 경주시 배동	514-2	도	1,914.5		1,914.5
1260	경상북도 경주시 배동	514-29	도	232.2		232.2
1261	경상북도 경주시 배동	464	전	1,066.3	1,066.3	
1262	경상북도 경주시 배동	481	전	1,389.0	1,389.0	
1263	경상북도 경주시 배동	0-4	가	1,248.4	1,248.4	
1264	경상북도 경주시 배동	460-1	도	9.0	9.0	
1265	경상북도 경주시 배동	460-2	전	2,781.7	2,781.7	
1266	경상북도 경주시 배동	522	전	915.0		915.0
1267	경상북도 경주시 배동	523	답	550.9		550.9
1268	경상북도 경주시 배동	산30	임	32,539.5	32,539.5	
1269	경상북도 경주시 배동	597	답	1,869.3		1,869.3
1270	경상북도 경주시 배동	466-3	묘	2,086.5	2,086.5	
1271	경상북도 경주시 배동	480-6	잡	12.4	12.4	
1272	경상북도 경주시 배동	596-1	답	1,413.7		1,413.7
1273	경상북도 경주시 배동	462	전	1,206.0	1,206.0	
1274	경상북도 경주시 배동	514-27	구	46.0		46.0
1275	경상북도 경주시 배동	1125-141	천	301.1		301.1
1276	경상북도 경주시 배동	1125-105	천	438.0		438.0
1277	경상북도 경주시 배동	480-3	묘	173.1	173.1	
1278	경상북도 경주시 배동	482-1	전	1,164.9	1,164.9	
1279	경상북도 경주시 배동	550-7	답	22.6		22.6
1280	경상북도 경주시 배동	449-2	도	12.0	12.0	
1281	경상북도 경주시 배동	482-2	도	291.6	291.6	
1282	경상북도 경주시 배동	521	전	1,988.3		1,988.3
1283	경상북도 경주시 배동	594-2	전	2,117.4		2,117.4
1284	경상북도 경주시 배동	산20	임	6,454.1	6,454.1	
1285	경상북도 경주시 배동	산19-2	임	32,186.5	32,186.5	
1286	경상북도 경주시 배동	산19-1	임	4,225.9	4,225.9	
1287	경상북도 경주시 배동	482-3	전	73.5	73.5	
1288	경상북도 경주시 배동	산111	구	512.9	512.9	
1289	경상북도 경주시 배동	514-32	도	926.3		926.3
1290	경상북도 경주시 배동	520-1	전	1,395.3		1,395.3
1291	경상북도 경주시 배동	520-2	전	785.3		785.3
1292	경상북도 경주시 배동	579-3	구	1,751.5		1,751.5
1293	경상북도 경주시 배동	581-1	구	353.3		353.3
1294	경상북도 경주시 배동	584-2	답	272.9		272.9
1295	경상북도 경주시 배동	583-1	답	933.5		933.5

연번	소재지	지번	지목	전체면적(㎡)	지정면적(㎡)	
					세계유산구역	세계유산완충구역
1296	경상북도 경주시 배동	581-2	답	2,047.5		2,047.5
1297	경상북도 경주시 배동	580-1	답	2,029.3		2,029.3
1298	경상북도 경주시 배동	580-2	답	2,012.5		2,012.5
1299	경상북도 경주시 배동	579-1	답	1,789.4		1,789.4
1300	경상북도 경주시 배동	578	답	1,622.5		1,622.5
1301	경상북도 경주시 배동	577-2	답	1,457.8		1,457.8
1302	경상북도 경주시 배동	576-1	답	1,683.8		1,683.8
1303	경상북도 경주시 배동	576-2	답	1,045.1		1,045.1
1304	경상북도 경주시 배동	465	전	1,574.7	1,574.7	
1305	경상북도 경주시 배동	584-3	답	2,056.1		2,056.1
1306	경상북도 경주시 배동	596-2	답	1,562.6		1,562.6
1307	경상북도 경주시 배동	483-3	잡	4.4	4.4	
1308	경상북도 경주시 배동	483-1	잡	557.9	557.9	
1309	경상북도 경주시 배동	산35	임	19,647.2	19,647.2	
1310	경상북도 경주시 배동	517	묘	876.7		876.7
1311	경상북도 경주시 배동	산22	임	3,554.9	3,554.9	
1312	경상북도 경주시 배동	608-1	답	2,606.4		2,606.4
1313	경상북도 경주시 배동	514-18	구	1,302.3		1,302.3
1314	경상북도 경주시 배동	519	답	494.4		494.4
1315	경상북도 경주시 배동	520-3	전	65.6		65.6
1316	경상북도 경주시 배동	1125-142	제	456.8		456.8
1317	경상북도 경주시 배동	산33-2	임	21,302.4	21,302.4	
1318	경상북도 경주시 배동	484-1	전	1,293.3		1,293.3
1319	경상북도 경주시 배동	514-1	답	1,074.3		1,074.3
1320	경상북도 경주시 배동	594-7	제	312.5		312.5
1321	경상북도 경주시 배동	599	답	590.5		590.5
1322	경상북도 경주시 배동	550-3	구	51.4		51.4
1323	경상북도 경주시 배동	산75-25	제	78.6		78.6
1324	경상북도 경주시 배동	514-24	답	1,243.1		1,243.1
1325	경상북도 경주시 배동	514-13	답	798.4		798.4
1326	경상북도 경주시 배동	574-2	답	38.1		38.1
1327	경상북도 경주시 배동	571-3	답	215.0		215.0
1328	경상북도 경주시 배동	산21-2	임	6,408.1	6,408.1	
1329	경상북도 경주시 배동	579-2	답	209.1		209.1
1330	경상북도 경주시 배동	산75-13	제	262.7		262.7
1331	경상북도 경주시 배동	514-31	도	739.6		739.6
1332	경상북도 경주시 배동	604	과	4,077.4		4,077.4
1333	경상북도 경주시 배동	586-1	답	2,259.7		2,259.7
1334	경상북도 경주시 배동	601-1	답	3,358.9		3,358.9
1335	경상북도 경주시 배동	586-2	답	1,120.0		1,120.0
1336	경상북도 경주시 배동	587-1	답	1,443.7		1,443.7
1337	경상북도 경주시 배동	590	답	1,992.4		1,992.4
1338	경상북도 경주시 배동	591-1	답	715.4		715.4
1339	경상북도 경주시 배동	592-1	답	365.5		365.5
1340	경상북도 경주시 배동	592-3	답	1,975.9		1,975.9
1341	경상북도 경주시 배동	484-3	전	1,891.6		1,891.6
1342	경상북도 경주시 배동	592-2	답	1,597.5		1,597.5
1343	경상북도 경주시 배동	594-5	제	439.1		439.1
1344	경상북도 경주시 배동	594-11	제	519.8		519.8
1345	경상북도 경주시 배동	600	제	791.8		791.8
1346	경상북도 경주시 배동	587-4	답	1,305.3		1,305.3
1347	경상북도 경주시 배동	591-2	답	1,261.9		1,261.9
1348	경상북도 경주시 배동	산36-1	임	16,893.7	16,893.7	
1349	경상북도 경주시 배동	1125-168	구	661.7		661.7
1350	경상북도 경주시 배동	551-5	구	23.4		23.4
1351	경상북도 경주시 배동	485	유	4,072.8		4,072.8
1352	경상북도 경주시 배동	551-1	구	64.0		64.0
1353	경상북도 경주시 배동	488	임	624.5	624.5	
1354	경상북도 경주시 배동	486-1	전	3,066.6		3,066.6
1355	경상북도 경주시 배동	514-33	도	680.7		680.7
1356	경상북도 경주시 배동	1125-99	답	82.2		82.2
1357	경상북도 경주시 배동	594-6	천	19.0		19.0
1358	경상북도 경주시 배동	587-2	답	522.7		522.7
1359	경상북도 경주시 배동	1159	구	152.0		152.0
1360	경상북도 경주시 배동	산31	임	4,875.8	4,875.8	
1361	경상북도 경주시 배동	487	임	328.0	328.0	

연번	소재지	지번	지목	전체면적(㎡)	지정면적(㎡)	
					세계유산구역	세계유산완충구역
1362	경상북도 경주시 배동	514-21	답	65.6		65.6
1363	경상북도 경주시 배동	486-2	유	805.4	805.4	
1364	경상북도 경주시 배동	산75-16	제	248.6		248.6
1365	경상북도 경주시 배동	산51	임	10,898.6	10,898.6	
1366	경상북도 경주시 배동	629-3	구	737.5		737.5
1367	경상북도 경주시 배동	603	과	911.5		911.5
1368	경상북도 경주시 배동	552-2	답	42.0		42.0
1369	경상북도 경주시 배동	552-3	답	26.1		26.1
1370	경상북도 경주시 배동	552-1	구	32.1		32.1
1371	경상북도 경주시 배동	610-2	천	2,002.2		2,002.2
1372	경상북도 경주시 배동	산75-17	도	536.3		536.3
1373	경상북도 경주시 배동	514-22	답	1,497.9		1,497.9
1374	경상북도 경주시 배동	1125-98	천	270.2		270.2
1375	경상북도 경주시 배동	610-3	제	792.0		792.0
1376	경상북도 경주시 배동	514-14	구	198.7		198.7
1377	경상북도 경주시 배동	499-2	구	779.8		779.8
1378	경상북도 경주시 배동	618	답	2,360.9		2,360.9
1379	경상북도 경주시 배동	619-2	답	1,681.5		1,681.5
1380	경상북도 경주시 배동	620-2	답	1,053.2		1,053.2
1381	경상북도 경주시 배동	620-1	답	1,649.4		1,649.4
1382	경상북도 경주시 배동	621	답	1,456.7		1,456.7
1383	경상북도 경주시 배동	605	과	1,700.0		1,700.0
1384	경상북도 경주시 배동	610-4	도	334.5		334.5
1385	경상북도 경주시 배동	622-2	답	613.2		613.2
1386	경상북도 경주시 배동	629-2	답	1,312.7		1,312.7
1387	경상북도 경주시 배동	산53-1	임	784.9	784.9	
1388	경상북도 경주시 배동	산36-2	임	3,122.8	3,122.8	
1389	경상북도 경주시 배동	511-3	도	79.7		79.7
1390	경상북도 경주시 배동	616	답	2,276.0		2,276.0
1391	경상북도 경주시 배동	511-2	도	67.1		67.1
1392	경상북도 경주시 배동	552-7	답	63.8		63.8
1393	경상북도 경주시 배동	산49	임	24,324.2	24,324.2	
1394	경상북도 경주시 배동	산75-2	도	324.0		324.0
1395	경상북도 경주시 배동	552-4	임	14.0		14.0
1396	경상북도 경주시 배동	489	임	261.9	261.9	
1397	경상북도 경주시 배동	산52	임	2,509.4	2,509.4	
1398	경상북도 경주시 배동	485-3	유	431.9	431.9	
1399	경상북도 경주시 배동	512-1	전	382.5		382.5
1400	경상북도 경주시 배동	1125-175	도	70.0		70.0
1401	경상북도 경주시 배동	638-2	구	1,841.8		1,841.8
1402	경상북도 경주시 배동	513-1	도	173.0		173.0
1403	경상북도 경주시 배동	512-4	도	182.9		182.9
1404	경상북도 경주시 배동	506-3	답	1,226.1		1,226.1
1405	경상북도 경주시 배동	659-1	대	499.1		499.1
1406	경상북도 경주시 배동	513-3	도	323.9		323.9
1407	경상북도 경주시 배동	485-1	묘	1,022.8	1,022.8	
1408	경상북도 경주시 배동	553-3	답	82.7		82.7
1409	경상북도 경주시 배동	산53-4	임	1,093.8	1,093.8	
1410	경상북도 경주시 배동	513-2	답	297.0		297.0
1411	경상북도 경주시 배동	1143-2	도	72.4		72.4
1412	경상북도 경주시 배동	507-3	전	871.9		871.9
1413	경상북도 경주시 배동	507-1	전	960.8		960.8
1414	경상북도 경주시 배동	554-2	답	387.1		387.1
1415	경상북도 경주시 배동	485-2	묘	140.1	140.1	
1416	경상북도 경주시 배동	산112	도	358.4		358.4
1417	경상북도 경주시 배동	659-3	답	402.4		402.4
1418	경상북도 경주시 배동	산75-15	천	1,284.9		1,284.9
1419	경상북도 경주시 배동	1125-222	제	271.3		271.3
1420	경상북도 경주시 배동	622-3	답	44.6		44.6
1421	경상북도 경주시 배동	615-9	도	1,588.6		1,588.6
1422	경상북도 경주시 배동	산75-20	임	13,915.6		902.1
1423	경상북도 경주시 배동	산54-1	임	5,769.9	5,769.9	
1424	경상북도 경주시 배동	674-1	제	166.9		166.9
1425	경상북도 경주시 배동	675-2	답	64.5		64.5
1426	경상북도 경주시 배동	616-5	답	1,062.5		1,062.5
1427	경상북도 경주시 배동	675-1	답	83.4		83.4

연번	소재지	지번	지목	전체면적(㎡)	지정면적(㎡)	
					세계유산구역	세계유산완충구역
1428	경상북도 경주시 배동	624-1	답	1,983.0		1,983.0
1429	경상북도 경주시 배동	산75-19	제	706.0		706.0
1430	경상북도 경주시 배동	623-1	답	480.5		480.5
1431	경상북도 경주시 배동	627-1	답	1,950.4		1,950.4
1432	경상북도 경주시 배동	1125-170	제	80.7		80.7
1433	경상북도 경주시 배동	512-3	도	33.0		33.0
1434	경상북도 경주시 배동	산32	묘	5,661.7	5,661.7	
1435	경상북도 경주시 배동	499-1	답	960.1		960.1
1436	경상북도 경주시 배동	1125-57	전	491.3		491.3
1437	경상북도 경주시 배동	506-2	도	251.1		251.1
1438	경상북도 경주시 배동	499-4	답	327.7		327.7
1439	경상북도 경주시 배동	659-4	구	257.0		257.0
1440	경상북도 경주시 배동	505-2	도	293.7		293.7
1441	경상북도 경주시 배동	630	답	2,012.9		2,012.9
1442	경상북도 경주시 배동	631-1	답	1,986.8		1,986.8
1443	경상북도 경주시 배동	627-2	구	421.4		421.4
1444	경상북도 경주시 배동	505-1	도	295.8		295.8
1445	경상북도 경주시 배동	677-1	답	429.9		429.9
1446	경상북도 경주시 배동	632	답	1,978.0		1,978.0
1447	경상북도 경주시 배동	505-6	도	157.1		157.1
1448	경상북도 경주시 배동	0-8	가	102.7		102.7
1449	경상북도 경주시 배동	660-2	답	1,166.5		1,166.5
1450	경상북도 경주시 배동	623-2	답	978.1		978.1
1451	경상북도 경주시 배동	505-5	답	547.8		547.8
1452	경상북도 경주시 배동	660-5	답	116.6		116.6
1453	경상북도 경주시 배동	676-2	전	287.4		287.4
1454	경상북도 경주시 배동	505-8	도	295.1		295.1
1455	경상북도 경주시 배동	1146	도	378.1		378.1
1456	경상북도 경주시 배동	615-12	제	293.6		293.6
1457	경상북도 경주시 배동	504-1	전	181.6		181.6
1458	경상북도 경주시 배동	505-4	전	1,036.9		1,036.9
1459	경상북도 경주시 배동	616-6	답	353.5		353.5
1460	경상북도 경주시 배동	660-4	답	1,579.3		1,579.3
1461	경상북도 경주시 배동	504-2	도	241.5		241.5
1462	경상북도 경주시 배동	500-3	전	702.0		702.0
1463	경상북도 경주시 배동	504-4	도	366.2		366.2
1464	경상북도 경주시 배동	산50-1	임	2,960.3	2,960.3	
1465	경상북도 경주시 배동	660-3	답	1,266.5		1,266.5
1466	경상북도 경주시 배동	산34	임	17,160.6	17,160.6	
1467	경상북도 경주시 배동	500-4	도	309.8		309.8
1468	경상북도 경주시 배동	500-2	도	317.1		317.1
1469	경상북도 경주시 배동	504-3	전	892.8		892.8
1470	경상북도 경주시 배동	산37-1	임	27,819.1	27,819.1	
1471	경상북도 경주시 배동	615-8	제	117.4		117.4
1472	경상북도 경주시 배동	615-6	제	162.9		162.9
1473	경상북도 경주시 배동	산38	임	9,709.1	9,709.1	
1474	경상북도 경주시 배동	산54-5	임	372.9		372.9
1475	경상북도 경주시 배동	615-10	도	369.2		369.2
1476	경상북도 경주시 배동	1125-93	천	911.4		911.4
1477	경상북도 경주시 배동	산75-21	제	2,582.2		2,582.2
1478	경상북도 경주시 배동	678-1	답	203.9		203.9
1479	경상북도 경주시 배동	615-3	도	474.2		474.2
1480	경상북도 경주시 배동	500-6	전	1,296.9		1,296.9
1481	경상북도 경주시 배동	498-1	답	2,063.7		2,063.7
1482	경상북도 경주시 배동	615-11	제	79.9		79.9
1483	경상북도 경주시 배동	679-1	답	1,840.8		1,840.8
1484	경상북도 경주시 배동	498-2	도	108.6		108.6
1485	경상북도 경주시 배동	678-2	구	50.3		50.3
1486	경상북도 경주시 배동	산75-27	제	550.2		550.2
1487	경상북도 경주시 배동	산65-2	임	964.3	964.3	
1488	경상북도 경주시 배동	501	전	1,344.3		1,344.3
1489	경상북도 경주시 배동	503-3	도	1,321.8		1,321.8
1490	경상북도 경주시 배동	산50-2	임	4,015.1	4,015.1	
1491	경상북도 경주시 배동	1173	도	609.0		609.0
1492	경상북도 경주시 배동	503-2	도	204.4		204.4
1493	경상북도 경주시 배동	산75-22	도	1,116.4		1,116.4

연번	소재지	지번	지목	전체면적(㎡)	지정면적(㎡)	
					세계유산구역	세계유산완충구역
1494	경상북도 경주시 배동	661-3	도	24.9		24.9
1495	경상북도 경주시 배동	산37-2	임	11,529.3	11,529.3	
1496	경상북도 경주시 배동	497-2	도	380.5		380.5
1497	경상북도 경주시 배동	660-6	구	258.6		258.6
1498	경상북도 경주시 배동	633-2	구	255.4		255.4
1499	경상북도 경주시 배동	633-1	답	730.9		730.9
1500	경상북도 경주시 배동	634-1	답	3,896.0		3,896.0

○ 경주시 배동(2)

연번	소재지	지번	지목	전체면적(㎡)	지정면적(㎡)	
					세계유산구역	세계유산완충구역
1	경상북도 경주시 배동	663-6	구	242.0		242.0
2	경상북도 경주시 배동	634-2	답	852.2		852.2
3	경상북도 경주시 배동	635-1	답	819.4		819.4
4	경상북도 경주시 배동	660-7	구	5.9		5.9
5	경상북도 경주시 배동	637-1	답	1,393.3		1,393.3
6	경상북도 경주시 배동	663-1	답	1,994.3		1,994.3
7	경상북도 경주시 배동	664-6	도	96.7		96.7
8	경상북도 경주시 배동	503-4	도	735.8	735.8	
9	경상북도 경주시 배동	663-2	답	1,990.8		1,990.8
10	경상북도 경주시 배동	663-5	답	1,965.2		1,965.2
11	경상북도 경주시 배동	496-1	유	1,177.7		1,177.7
12	경상북도 경주시 배동	678-5	답	628.8		628.8
13	경상북도 경주시 배동	664-2	답	1,746.6		1,746.6
14	경상북도 경주시 배동	682-1	구	138.3		138.3
15	경상북도 경주시 배동	산113	구	2,522.0		2,522.0
16	경상북도 경주시 배동	산54-3	임	559.1		559.1
17	경상북도 경주시 배동	산54-4	임	592.2		592.2
18	경상북도 경주시 배동	497-1	답	216.4		216.4
19	경상북도 경주시 배동	산48	임	6,714.3	6,714.3	
20	경상북도 경주시 배동	496-2	전	1,551.4		1,551.4
21	경상북도 경주시 배동	664-7	도	1,373.0		1,373.0
22	경상북도 경주시 배동	산65-6	도	51.6	51.6	
23	경상북도 경주시 배동	680	답	336.7		336.7
24	경상북도 경주시 배동	681	답	2,184.6		2,184.6
25	경상북도 경주시 배동	490	대	1,807.1	1,807.1	
26	경상북도 경주시 배동	491	임	356.1	356.1	
27	경상북도 경주시 배동	635-4	답	278.0		278.0
28	경상북도 경주시 배동	산72-7	임	1,028.1	1,028.1	
29	경상북도 경주시 배동	664-5	계	163.0		163.0
30	경상북도 경주시 배동	490-1	대	186.1	186.1	
31	경상북도 경주시 배동	686	답	2,560.1		2,560.1
32	경상북도 경주시 배동	492	전	910.2		910.2
33	경상북도 경주시 배동	산40	임	24,005.5	24,005.5	
34	경상북도 경주시 배동	494	임	717.1		717.1
35	경상북도 경주시 배동	산57-1	임	902.7	902.7	
36	경상북도 경주시 배동	산41	임	4,476.0	4,476.0	
37	경상북도 경주시 배동	산56	임	3,081.3	3,081.3	
38	경상북도 경주시 배동	495	묘	490.6		490.6
39	경상북도 경주시 배동	682-4	답	300.2		300.2
40	경상북도 경주시 배동	493	전	3,991.3		3,991.3
41	경상북도 경주시 배동	663-4	답	183.1		183.1
42	경상북도 경주시 배동	640-1	구	205.1		205.1
43	경상북도 경주시 배동	산72-8	임	2,090.0	2,090.0	
44	경상북도 경주시 배동	640-2	답	861.1		861.1
45	경상북도 경주시 배동	664-4	구	398.2		398.2
46	경상북도 경주시 배동	490-2	대	89.5	89.5	
47	경상북도 경주시 배동	639-1	답	1,671.4		1,671.4
48	경상북도 경주시 배동	692-3	도	67.3		67.3
49	경상북도 경주시 배동	638-1	답	2,006.7		2,006.7
50	경상북도 경주시 배동	692-1	답	48.6		48.6
51	경상북도 경주시 배동	665-1	답	1,979.8		1,979.8
52	경상북도 경주시 배동	687	전	1,688.0		1,688.0
53	경상북도 경주시 배동	665-3	답	2,023.0		2,023.0
54	경상북도 경주시 배동	664-8	도	81.3		81.3

연번	소재지	지번	지목	전체면적(㎡)	지정면적(㎡)	
					세계유산구역	세계유산완충구역
55	경상북도 경주시 배동	1148	도	2,134.9		2,134.9
56	경상북도 경주시 배동	665-4	답	2,002.6		2,002.6
57	경상북도 경주시 배동	산75-23	제	1,316.3		1,316.3
58	경상북도 경주시 배동	693-3	답	527.3		527.3
59	경상북도 경주시 배동	665-10	제	519.8		519.8
60	경상북도 경주시 배동	693-1	답	1,046.7		1,046.7
61	경상북도 경주시 배동	691-2	도	936.7		936.7
62	경상북도 경주시 배동	691-1	도	400.7		400.7
63	경상북도 경주시 배동	693-4	도	77.6		77.6
64	경상북도 경주시 배동	683-4	답	392.0		392.0
65	경상북도 경주시 배동	683-3	구	392.6		392.6
66	경상북도 경주시 배동	694-1	전	2,452.2		2,452.2
67	경상북도 경주시 배동	691-3	답	44.5		44.5
68	경상북도 경주시 배동	695-2	전	1,030.6		1,030.6
69	경상북도 경주시 배동	산65-4	임	649.8	649.8	
70	경상북도 경주시 배동	683-1	답	1,323.7		1,323.7
71	경상북도 경주시 배동	693-2	도	16.9		16.9
72	경상북도 경주시 배동	690-1	전	854.4		854.4
73	경상북도 경주시 배동	695-1	전	830.1		830.1
74	경상북도 경주시 배동	688	전	787.3		787.3
75	경상북도 경주시 배동	685	답	1,911.7		1,911.7
76	경상북도 경주시 배동	694-2	도	30.1		30.1
77	경상북도 경주시 배동	694-3	도	249.6		249.6
78	경상북도 경주시 배동	683-2	구	37.8		37.8
79	경상북도 경주시 배동	697-1	답	1,865.9		1,865.9
80	경상북도 경주시 배동	690-3	도	202.9		202.9
81	경상북도 경주시 배동	산114	구	154.5		154.5
82	경상북도 경주시 배동	638-4	구	30.8		30.8
83	경상북도 경주시 배동	684-2	답	429.3		429.3
84	경상북도 경주시 배동	698-1	전	2,125.6		2,125.6
85	경상북도 경주시 배동	697-3	답	715.6		715.6
86	경상북도 경주시 배동	639-3	구	41.9		41.9
87	경상북도 경주시 배동	631-3	도	1,154.8		1,154.8
88	경상북도 경주시 배동	666-7	구	377.1		377.1
89	경상북도 경주시 배동	638-3	도	81.5		81.5
90	경상북도 경주시 배동	698	대	750.4		750.4
91	경상북도 경주시 배동	645	답	2,804.2		2,804.2
92	경상북도 경주시 배동	산42	임	1,570.8	1,570.8	
93	경상북도 경주시 배동	653	답	2,029.2		2,029.2
94	경상북도 경주시 배동	666-1	답	1,997.7		1,997.7
95	경상북도 경주시 배동	667-7	제	521.6		521.6
96	경상북도 경주시 배동	666-8	답	977.7		977.7
97	경상북도 경주시 배동	666-3	답	1,219.2		1,219.2
98	경상북도 경주시 배동	667-1	구	22.6		22.6
99	경상북도 경주시 배동	산63	임	12,959.4	12,959.4	
100	경상북도 경주시 배동	666-4	답	1,394.4		1,394.4
101	경상북도 경주시 배동	666-6	답	1,700.6		1,700.6
102	경상북도 경주시 배동	667-2	답	852.6		852.6
103	경상북도 경주시 배동	636-3	답	76.6		76.6
104	경상북도 경주시 배동	690-2	도	24.9		24.9
105	경상북도 경주시 배동	711-1	도	64.6		64.6
106	경상북도 경주시 배동	711-3	도	298.8		298.8
107	경상북도 경주시 배동	711-2	전	2,548.1		2,548.1
108	경상북도 경주시 배동	697-2	전	586.9		586.9
109	경상북도 경주시 배동	710	묘	2,012.5		2,012.5
110	경상북도 경주시 배동	712	도	257.2		257.2
111	경상북도 경주시 배동	641-2	제	130.9		130.9
112	경상북도 경주시 배동	724-2	구	17.5		17.5
113	경상북도 경주시 배동	720-4	도	285.0		285.0
114	경상북도 경주시 배동	709	전	5,567.7		5,567.7
115	경상북도 경주시 배동	652-3	답	1,016.3		1,016.3
116	경상북도 경주시 배동	700	전	1,704.3		1,704.3
117	경상북도 경주시 배동	662-4	구	11.2		11.2
118	경상북도 경주시 배동	666-9	답	912.8		912.8
119	경상북도 경주시 배동	658-1	구	32.9		32.9
120	경상북도 경주시 배동	658-2	구	69.5		69.5



연번	소재지	지번	지목	전체면적(㎡)	지정면적(㎡)	
					세계유산구역	세계유산완충구역
121	경상북도 경주시 배동	산43	임	18,358.6	18,358.6	
122	경상북도 경주시 배동	666-5	답	594.5		594.5
123	경상북도 경주시 배동	701	전	528.5		528.5
124	경상북도 경주시 배동	산61	묘	5,037.5	5,037.5	
125	경상북도 경주시 배동	719-5	도	342.8		342.8
126	경상북도 경주시 배동	702	전	1,473.8		1,473.8
127	경상북도 경주시 배동	652-4	구	562.4		562.4
128	경상북도 경주시 배동	655-1	답	652.1		652.1
129	경상북도 경주시 배동	670-4	답	1,980.6		1,980.6
130	경상북도 경주시 배동	668-6	도	46.8		46.8
131	경상북도 경주시 배동	720-3	제	30.7		30.7
132	경상북도 경주시 배동	668-5	답	764.3		764.3
133	경상북도 경주시 배동	719-2	도	431.1		431.1
134	경상북도 경주시 배동	703	전	3,233.0		3,233.0
135	경상북도 경주시 배동	668-2	답	234.3		234.3
136	경상북도 경주시 배동	658-3	구	122.3		122.3
137	경상북도 경주시 배동	719-6	도	555.4		555.4
138	경상북도 경주시 배동	산64	임	5,989.3	5,989.3	
139	경상북도 경주시 배동	산60	임	5,950.0	5,950.0	
140	경상북도 경주시 배동	719-3	답	514.1		514.1
141	경상북도 경주시 배동	713-4	전	144.8		144.8
142	경상북도 경주시 배동	707	전	2,613.9		2,613.9
143	경상북도 경주시 배동	713-5	전	1,398.3		1,398.3
144	경상북도 경주시 배동	658-8	제	99.9		99.9
145	경상북도 경주시 배동	713-2	전	1,286.0		1,286.0
146	경상북도 경주시 배동	713-3	전	1,302.8		1,302.8
147	경상북도 경주시 배동	708	전	2,615.8		2,615.8
148	경상북도 경주시 배동	718-3	도	478.0		478.0
149	경상북도 경주시 배동	667-3	도	4,846.8		4,846.8
150	경상북도 경주시 배동	706	묘	429.6		429.6
151	경상북도 경주시 배동	산44	임	37,337.9	37,337.9	
152	경상북도 경주시 배동	718-1	도	404.3		404.3
153	경상북도 경주시 배동	631-5	도	614.8		614.8
154	경상북도 경주시 배동	655-4	전	207.2		207.2
155	경상북도 경주시 배동	657-2	구	57.5		57.5
156	경상북도 경주시 배동	727-1	과	1,606.9		1,606.9
157	경상북도 경주시 배동	719-4	도	96.7		96.7
158	경상북도 경주시 배동	673-1	도	1,794.3		1,794.3
159	경상북도 경주시 배동	산59	임	301.8	301.8	
160	경상북도 경주시 배동	705	전	2,492.4		2,492.4
161	경상북도 경주시 배동	656-3	구	35.0		35.0
162	경상북도 경주시 배동	717-2	도	350.2		350.2
163	경상북도 경주시 배동	707-1	전	217.8		217.8
164	경상북도 경주시 배동	671-1	답	2,058.5		2,058.5
165	경상북도 경주시 배동	668-4	도	86.0		86.0
166	경상북도 경주시 배동	671-2	답	1,956.7		1,956.7
167	경상북도 경주시 배동	672-1	도	1,911.4		1,911.4
168	경상북도 경주시 배동	672-2	제	285.2		285.2
169	경상북도 경주시 배동	727-2	과	535.2		535.2
170	경상북도 경주시 배동	704	전	1,558.8		1,558.8
171	경상북도 경주시 배동	714-1	도	1,627.5	1,627.5	
172	경상북도 경주시 배동	654-4	구	12.9		12.9
173	경상북도 경주시 배동	647-1	제	21.8		21.8
174	경상북도 경주시 배동	산65-5	임	750.0	750.0	
175	경상북도 경주시 배동	716-3	도	97.5		97.5
176	경상북도 경주시 배동	716-1	도	2.8		2.8
177	경상북도 경주시 배동	734-3	전	552.8		552.8
178	경상북도 경주시 배동	704-1	전	756.9		756.9
179	경상북도 경주시 배동	734-4	구	6.4		6.4
180	경상북도 경주시 배동	715-2	도	113.6		113.6
181	경상북도 경주시 배동	산66	임	386.6	386.6	
182	경상북도 경주시 배동	734-1	임	325.8		325.8
183	경상북도 경주시 배동	651-1	구	68.7		68.7
184	경상북도 경주시 배동	651-2	구	30.6		30.6
185	경상북도 경주시 배동	648-1	제	144.6		144.6
186	경상북도 경주시 배동	산115	도	2,192.8		2,192.8

연번	소재지	지번	지목	전체면적(㎡)	지정면적(㎡)	
					세계유산구역	세계유산완충구역
187	경상북도 경주시 배동	732	대	235.3		235.3
188	경상북도 경주시 배동	673-6	제	594.1		594.1
189	경상북도 경주시 배동	733-2	전	828.9		828.9
190	경상북도 경주시 배동	650-1	구	42.7		42.7
191	경상북도 경주시 배동	650-2	구	62.9		62.9
192	경상북도 경주시 배동	735-1	전	470.1		470.1
193	경상북도 경주시 배동	산69	임	30,477.9	30,477.9	
194	경상북도 경주시 배동	671-3	전	184.7		184.7
195	경상북도 경주시 배동	741-1	전	1,777.4		1,777.4
196	경상북도 경주시 배동	735-3	구	17.3		17.3
197	경상북도 경주시 배동	731	대	208.6		208.6
198	경상북도 경주시 배동	1149	도	550.1		550.1
199	경상북도 경주시 배동	730	대	236.5		236.5
200	경상북도 경주시 배동	741-6	전	484.0		484.0
201	경상북도 경주시 배동	735-4	구	18.7		18.7
202	경상북도 경주시 배동	735-2	대	437.4		437.4
203	경상북도 경주시 배동	738	대	202.6		202.6
204	경상북도 경주시 배동	737	대	199.1		199.1
205	경상북도 경주시 배동	739	대	605.3		605.3
206	경상북도 경주시 배동	740-2	도	20.4		20.4
207	경상북도 경주시 배동	산81-3	임	208.2		208.2
208	경상북도 경주시 배동	산45	임	25,974.1	25,974.1	
209	경상북도 경주시 배동	741	대	572.1		572.1
210	경상북도 경주시 배동	740	대	625.3		625.3
211	경상북도 경주시 배동	산78-1	임	627.4		627.4
212	경상북도 경주시 배동	739-4	대	213.7		213.7
213	경상북도 경주시 배동	736	전	96.6		96.6
214	경상북도 경주시 배동	739-3	대	346.8		346.8
215	경상북도 경주시 배동	산116	구	3,437.5		3,437.5
216	경상북도 경주시 배동	741-12	도	19.1		19.1
217	경상북도 경주시 배동	산67	임	2,014.2	2,014.2	
218	경상북도 경주시 배동	739-2	대	382.1		382.1
219	경상북도 경주시 배동	740-1	대	217.2		217.2
220	경상북도 경주시 배동	739-1	대	207.6		207.6
221	경상북도 경주시 배동	740-3	대	64.5		64.5
222	경상북도 경주시 배동	산70	임	11,215.0	11,215.0	
223	경상북도 경주시 배동	741-7	전	2,215.2		2,215.2
224	경상북도 경주시 배동	742-6	제	314.0		314.0
225	경상북도 경주시 배동	742-7	제	143.8		143.8
226	경상북도 경주시 배동	산127	도	641.6		641.6
227	경상북도 경주시 배동	산74	임	5,045.0		5,045.0
228	경상북도 경주시 배동	산82-2	임	20,841.6		20,841.6
229	경상북도 경주시 배동	산82-1	도	445.6		445.6
230	경상북도 경주시 배동	산117	도	1,305.5		1,305.5
231	경상북도 경주시 배동	산46	임	14,619.5	14,619.5	
232	경상북도 경주시 배동	746-1	답	584.3		584.3
233	경상북도 경주시 배동	744-1	제	207.5		207.5
234	경상북도 경주시 배동	산71	임	13,975.0	13,975.0	
235	경상북도 경주시 배동	745-2	제	532.7		532.7
236	경상북도 경주시 배동	745-5	제	755.4		755.4
237	경상북도 경주시 배동	837	임	891.3		891.3
238	경상북도 경주시 배동	745-4	제	63.9		63.9
239	경상북도 경주시 배동	753-1	제	671.9		671.9
240	경상북도 경주시 배동	1150	구	786.8		786.8
241	경상북도 경주시 배동	836-4	구	91.6		91.6
242	경상북도 경주시 배동	839	전	2,056.5		2,056.5
243	경상북도 경주시 배동	840	전	2,086.9		2,086.9
244	경상북도 경주시 배동	835-1	전	708.4		708.4
245	경상북도 경주시 배동	746-2	구	21.9		21.9
246	경상북도 경주시 배동	1165	도	211.1		80.2
247	경상북도 경주시 배동	752-1	제	54.2		54.2
248	경상북도 경주시 배동	751-1	제	193.3		193.3
249	경상북도 경주시 배동	747-1	답	379.3		379.3
250	경상북도 경주시 배동	844-5	도	93.6		93.6
251	경상북도 경주시 배동	844-1	도	41.4		41.4
252	경상북도 경주시 배동	833	임	1,963.8		1,963.8

연번	소재지	지번	지목	전체면적(㎡)	지정면적(㎡)	
					세계유산구역	세계유산완충구역
253	경상북도 경주시 배동	747-2	제	119.9		119.9
254	경상북도 경주시 배동	835-2	구	14.5		14.5
255	경상북도 경주시 배동	750-1	제	160.3		160.3
256	경상북도 경주시 배동	843	전	308.8		308.8
257	경상북도 경주시 배동	863	전	879.1	879.1	
258	경상북도 경주시 배동	834-2	구	48.5		48.5
259	경상북도 경주시 배동	834-1	답	686.0		686.0
260	경상북도 경주시 배동	822-2	도	101.8		101.8
261	경상북도 경주시 배동	830-1	전	2,069.7		2,069.7
262	경상북도 경주시 배동	825	전	1,341.1		1,341.1
263	경상북도 경주시 배동	846-2	도	111.3		111.3
264	경상북도 경주시 배동	749-2	제	72.0		72.0
265	경상북도 경주시 배동	755-1	제	65.9		65.9
266	경상북도 경주시 배동	849	대	662.3		662.3
267	경상북도 경주시 배동	749-1	천	5.1		5.1
268	경상북도 경주시 배동	755-3	제	2.9		2.9
269	경상북도 경주시 배동	858-4	대	372.5		372.5
270	경상북도 경주시 배동	858-2	대	401.4		401.4
271	경상북도 경주시 배동	산86-5	임	2,649.5		2,649.5
272	경상북도 경주시 배동	757-4	제	473.7		473.7
273	경상북도 경주시 배동	748-2	제	23.5		23.5
274	경상북도 경주시 배동	산83	임	443.1		443.1
275	경상북도 경주시 배동	756-1	제	161.7		161.7
276	경상북도 경주시 배동	748-1	천	38.4		38.4
277	경상북도 경주시 배동	산86-2	묘	4,123.0	4,123.0	
278	경상북도 경주시 배동	855	대	478.0		478.0
279	경상북도 경주시 배동	854	대	266.9		266.9
280	경상북도 경주시 배동	850	대	340.9		340.9
281	경상북도 경주시 배동	757-1	도	28.5		28.5
282	경상북도 경주시 배동	847-2	도	162.6		162.6
283	경상북도 경주시 배동	808-1	도	148.3		148.3
284	경상북도 경주시 배동	861	전	823.7		823.7
285	경상북도 경주시 배동	857-3	대	436.8		436.8
286	경상북도 경주시 배동	857-2	대	573.4		573.4
287	경상북도 경주시 배동	830-4	대	846.8		846.8
288	경상북도 경주시 배동	776-1	구	30.0		30.0
289	경상북도 경주시 배동	856	대	240.3		240.3
290	경상북도 경주시 배동	93-2	구	1,917.5		1,917.5
291	경상북도 경주시 배동	853	전	142.4		142.4
292	경상북도 경주시 배동	830-2	대	2,278.5		2,278.5
293	경상북도 경주시 배동	854-1	도	4.8		4.8
294	경상북도 경주시 배동	826	대	488.3		488.3
295	경상북도 경주시 배동	808	도	5,203.1		5,203.1
296	경상북도 경주시 배동	824	대	538.0		538.0
297	경상북도 경주시 배동	산87-1	임	4,768.6		4,768.6
298	경상북도 경주시 배동	775	구	702.6		702.6
299	경상북도 경주시 배동	769-1	답	29.6		29.6
300	경상북도 경주시 배동	769	답	3,712.2		3,712.2
301	경상북도 경주시 배동	848-2	도	65.5		65.5
302	경상북도 경주시 배동	862	임	685.2		685.2
303	경상북도 경주시 배동	821-2	도	69.9		69.9
304	경상북도 경주시 배동	821-4	대	41.4		41.4
305	경상북도 경주시 배동	821-3	대	68.5		68.5
306	경상북도 경주시 배동	821-1	대	449.1		449.1
307	경상북도 경주시 배동	865	답	3,417.0	3,417.0	
308	경상북도 경주시 배동	817	임	446.1		446.1
309	경상북도 경주시 배동	913-5	전	575.9		575.9
310	경상북도 경주시 배동	827	대	260.7		260.7
311	경상북도 경주시 배동	760-2	제	262.9		262.9
312	경상북도 경주시 배동	860-1	대	701.2		701.2
313	경상북도 경주시 배동	산86-6	임	29,330.8	29,330.8	
314	경상북도 경주시 배동	818	대	861.5		861.5
315	경상북도 경주시 배동	812	임	217.0		217.0
316	경상북도 경주시 배동	822-4	도	98.4		98.4
317	경상북도 경주시 배동	760-4	제	220.9		220.9
318	경상북도 경주시 배동	811	전	327.2		327.2

연번	소재지	지번	지목	전체면적(㎡)	지정면적(㎡)	
					세계유산구역	세계유산완충구역
319	경상북도 경주시 배동	860-2	대	424.4		424.4
320	경상북도 경주시 배동	830-3	대	182.5		182.5
321	경상북도 경주시 배동	820-2	도	265.5		265.5
322	경상북도 경주시 배동	777-1	도	1,949.5		1,949.5
323	경상북도 경주시 배동	828	전	300.7		300.7
324	경상북도 경주시 배동	산86-4	임	8,201.4	8,201.4	
325	경상북도 경주시 배동	810	대	410.7		410.7
326	경상북도 경주시 배동	200-5	구	4,979.1		4,979.1
327	경상북도 경주시 배동	915-2	도	41.1		41.1
328	경상북도 경주시 배동	산87-4	임	1,817.0		1,817.0
329	경상북도 경주시 배동	911	전	2,093.6		2,093.6
330	경상북도 경주시 배동	864	답	155.9	155.9	
331	경상북도 경주시 배동	767	답	1,872.6		1,872.6
332	경상북도 경주시 배동	1150-2	구	18.0		18.0
333	경상북도 경주시 배동	763-4	제	225.5		225.5
334	경상북도 경주시 배동	763-2	제	148.8		148.8
335	경상북도 경주시 배동	866	전	1,059.1	1,059.1	
336	경상북도 경주시 배동	809-2	전	183.1		183.1
337	경상북도 경주시 배동	139-2	구	2,332.6		2,332.6
338	경상북도 경주시 배동	814-2	전	138.8		138.8
339	경상북도 경주시 배동	910	전	2,165.7		2,165.7
340	경상북도 경주시 배동	777	구	2,787.7		2,787.7
341	경상북도 경주시 배동	804-3	도	292.7		292.7
342	경상북도 경주시 배동	847-3	대	38.9		38.9
343	경상북도 경주시 배동	918	전	1,668.2		1,668.2
344	경상북도 경주시 배동	908	전	357.6		357.6
345	경상북도 경주시 배동	산87-3	임	626.9		626.9
346	경상북도 경주시 배동	764	답	1,176.9		1,176.9
347	경상북도 경주시 배동	764-1	답	1,566.2		1,566.2
348	경상북도 경주시 배동	762-3	제	43.7		43.7
349	경상북도 경주시 배동	867-2	대	177.7		177.7
350	경상북도 경주시 배동	906	전	841.1		841.1
351	경상북도 경주시 배동	868-2	대	287.7		287.7
352	경상북도 경주시 배동	770-4	제	160.9		160.9
353	경상북도 경주시 배동	산86-1	임	55,373.0	55,373.0	
354	경상북도 경주시 배동	909	묘	339.8		339.8
355	경상북도 경주시 배동	868-1	답	456.5		456.5
356	경상북도 경주시 배동	906-1	전	679.4		679.4
357	경상북도 경주시 배동	869	답	561.3		561.3
358	경상북도 경주시 배동	870-1	전	402.7		402.7
359	경상북도 경주시 배동	922-2	도	649.9		649.9
360	경상북도 경주시 배동	771-2	제	957.2		957.2
361	경상북도 경주시 배동	921	전	513.2		513.2
362	경상북도 경주시 배동	788	답	3,030.0		3,030.0
363	경상북도 경주시 배동	787	답	1,658.6		1,658.6
364	경상북도 경주시 배동	785	답	2,711.2		2,711.2
365	경상북도 경주시 배동	산86-7	임	11,404.2	11,404.2	
366	경상북도 경주시 배동	784	답	2,985.1		2,985.1
367	경상북도 경주시 배동	771-4	제	5.6		5.6
368	경상북도 경주시 배동	783	답	3,021.2		3,021.2
369	경상북도 경주시 배동	781	답	1,934.3		1,934.3
370	경상북도 경주시 배동	780	답	808.1		808.1
371	경상북도 경주시 배동	779	답	600.8		600.8
372	경상북도 경주시 배동	870-2	전	694.6		694.6
373	경상북도 경주시 배동	922-4	도	140.0		140.0
374	경상북도 경주시 배동	928-1	도	122.8		122.8
375	경상북도 경주시 배동	871	전	371.2		371.2
376	경상북도 경주시 배동	872	전	272.2		272.2
377	경상북도 경주시 배동	927-1	답	950.4		950.4
378	경상북도 경주시 배동	877	전	371.9		371.9
379	경상북도 경주시 배동	929-1	도	81.1		81.1
380	경상북도 경주시 배동	929-2	전	2,614.3		2,614.3
381	경상북도 경주시 배동	929	잡	502.3		502.3
382	경상북도 경주시 배동	772-2	제	132.1		132.1
383	경상북도 경주시 배동	1125-196	제	3,164.8		3,164.8
384	경상북도 경주시 배동	산89	임	6,496.3	6,496.3	

연번	소재지	지번	지목	전체면적(㎡)	지정면적(㎡)	
					세계유산구역	세계유산완충구역
385	경상북도 경주시 배동	1125-148	제	73.7		73.7
386	경상북도 경주시 배동	927-2	도	26.7		26.7
387	경상북도 경주시 배동	923-4	도	156.4		156.4
388	경상북도 경주시 배동	931-4	답	721.4		721.4
389	경상북도 경주시 배동	930-2	대	972.4		972.4
390	경상북도 경주시 배동	932-1	대	555.1		555.1
391	경상북도 경주시 배동	933-1	대	299.7		299.7
392	경상북도 경주시 배동	931-2	대	662.5		662.5
393	경상북도 경주시 배동	883	전	413.9		413.9
394	경상북도 경주시 배동	932-3	대	644.6		644.6
395	경상북도 경주시 배동	777-2	구	3,696.2		3,696.2
396	경상북도 경주시 배동	924	전	1,373.7		1,373.7
397	경상북도 경주시 배동	800-1	답	3,574.1		3,574.1
398	경상북도 경주시 배동	931-6	전	76.1		76.1
399	경상북도 경주시 배동	933-2	전	678.3		678.3
400	경상북도 경주시 배동	931-1	전	509.1		509.1
401	경상북도 경주시 배동	934-3	전	678.6		678.6
402	경상북도 경주시 배동	799	답	2,973.8		2,973.8
403	경상북도 경주시 배동	1125-149	제	15.5		15.5
404	경상북도 경주시 배동	931-5	도	86.5		86.5
405	경상북도 경주시 배동	899-1	도	35.1		35.1
406	경상북도 경주시 배동	산90	임	18,676.6	18,676.6	
407	경상북도 경주시 배동	932-2	대	585.2		585.2
408	경상북도 경주시 배동	898	전	428.1		428.1
409	경상북도 경주시 배동	936	임	1,404.4		1,404.4
410	경상북도 경주시 배동	1166	도	1,989.3		1,989.3
411	경상북도 경주시 배동	796-3	도	164.7		164.7
412	경상북도 경주시 배동	1152	도	2,561.0		2,561.0
413	경상북도 경주시 배동	941-4	임	411.0		411.0
414	경상북도 경주시 배동	941-2	대	916.6		916.6
415	경상북도 경주시 배동	796-2	도	70.6		70.6
416	경상북도 경주시 배동	941-3	임	417.7		417.7
417	경상북도 경주시 배동	941-1	전	1,275.9		1,275.9
418	경상북도 경주시 배동	937	전	457.8		457.8
419	경상북도 경주시 배동	960	전	1,795.2		1,795.2
420	경상북도 경주시 배동	890	대	558.9		558.9
421	경상북도 경주시 배동	793-2	도	157.1		157.1
422	경상북도 경주시 배동	942-2	전	489.2		489.2
423	경상북도 경주시 배동	938	대	320.6		320.6
424	경상북도 경주시 배동	산119	도	461.6		461.6
425	경상북도 경주시 배동	778-2	제	160.3		160.3
426	경상북도 경주시 배동	산120	구	2,765.0		2,765.0
427	경상북도 경주시 배동	922-5	답	95.6		95.6
428	경상북도 경주시 배동	1154	도	120.3		120.3
429	경상북도 경주시 배동	938-1	대	15.4		15.4
430	경상북도 경주시 배동	889	전	124.0		124.0
431	경상북도 경주시 배동	958	대	733.3		733.3
432	경상북도 경주시 배동	1150-3	구	177.4		177.4
433	경상북도 경주시 배동	939-1	전	37.4		37.4
434	경상북도 경주시 배동	805	답	3,106.9		3,106.9
435	경상북도 경주시 배동	965-1	임	1,599.3	1,599.3	
436	경상북도 경주시 배동	803	답	1,457.7		1,457.7
437	경상북도 경주시 배동	802	답	3,744.9		3,744.9
438	경상북도 경주시 배동	958-1	전	518.0		518.0
439	경상북도 경주시 배동	801-1	답	1,376.2		1,376.2
440	경상북도 경주시 배동	801	답	1,927.4		1,927.4
441	경상북도 경주시 배동	산92	임	1,145.2	1,145.2	
442	경상북도 경주시 배동	968	임	185.7	185.7	
443	경상북도 경주시 배동	1156	도	367.2		367.2
444	경상북도 경주시 배동	948-1	대	685.6		685.6
445	경상북도 경주시 배동	957	답	404.4		404.4
446	경상북도 경주시 배동	산93	임	398.5	398.5	
447	경상북도 경주시 배동	970	전	1,136.9	1,136.9	
448	경상북도 경주시 배동	산124	구	7,070.3		7,070.3
449	경상북도 경주시 배동	1153	도	631.0		631.0
450	경상북도 경주시 배동	967	답	133.3	133.3	

연번	소재지	지번	지목	전체면적(㎡)	지정면적(㎡)	
					세계유산구역	세계유산완충구역
451	경상북도 경주시 배동	792-1	도	16.5		16.5
452	경상북도 경주시 배동	955-1	대	378.6		378.6
453	경상북도 경주시 배동	951	대	342.1		342.1
454	경상북도 경주시 배동	965	답	1,767.6	1,767.6	
455	경상북도 경주시 배동	969	전	1,532.1	1,532.1	
456	경상북도 경주시 배동	963	답	446.4		446.4
457	경상북도 경주시 배동	952	대	306.3		306.3
458	경상북도 경주시 배동	953	대	239.1		239.1
459	경상북도 경주시 배동	956	답	249.2		249.2
460	경상북도 경주시 배동	971	전	991.2	991.2	
461	경상북도 경주시 배동	954	전	135.3		135.3
462	경상북도 경주시 배동	949-1	전	900.6		900.6
463	경상북도 경주시 배동	789-1	대	259.5		259.5
464	경상북도 경주시 배동	983	전	1,589.2		1,589.2
465	경상북도 경주시 배동	946	대	191.6		191.6
466	경상북도 경주시 배동	산123	도	650.1		650.1
467	경상북도 경주시 배동	949-2	전	109.9		109.9
468	경상북도 경주시 배동	산103-2	도	304.0		304.0
469	경상북도 경주시 배동	산126	도	333.1		333.1
470	경상북도 경주시 배동	산106	임	4,575.0		4,575.0
471	경상북도 경주시 배동	산125	도	688.5		688.5
472	경상북도 경주시 배동	808-3	도	38.3		38.3
473	경상북도 경주시 배동	산95-1	임	802.2	802.2	
474	경상북도 경주시 배동	987-3	임	738.2		738.2
475	경상북도 경주시 배동	973-2	전	284.7	284.7	
476	경상북도 경주시 배동	984	전	665.1		665.1
477	경상북도 경주시 배동	982-2	전	462.6		462.6
478	경상북도 경주시 배동	972	대	256.4	256.4	
479	경상북도 경주시 배동	981-2	전	236.5		236.5
480	경상북도 경주시 배동	948-4	대	225.4		225.4
481	경상북도 경주시 배동	777-3	구	183.3		183.3
482	경상북도 경주시 배동	978-1	답	1,184.2		1,184.2
483	경상북도 경주시 배동	980	임	654.1		654.1
484	경상북도 경주시 배동	1125-225	제	250.4		250.4
485	경상북도 경주시 배동	948-3	대	277.2		277.2
486	경상북도 경주시 배동	1155	도	21.5	21.5	
487	경상북도 경주시 배동	791	대	400.2		400.2
488	경상북도 경주시 배동	978	답	5,056.8		5,056.8
489	경상북도 경주시 배동	산121	도	168.9	168.9	
490	경상북도 경주시 배동	990	답	1,103.9		1,103.9
491	경상북도 경주시 배동	979	답	212.7		212.7
492	경상북도 경주시 배동	974-1	유	432.8	432.8	
493	경상북도 경주시 배동	산97	임	9,251.8	9,251.8	
494	경상북도 경주시 배동	1125-212	천	242.7		242.7
495	경상북도 경주시 배동	986	답	213.9		213.9
496	경상북도 경주시 배동	977	전	495.7		495.7
497	경상북도 경주시 배동	1125-27	천	478.5		478.5
498	경상북도 경주시 배동	976	임	355.4		355.4
499	경상북도 경주시 배동	791-3	전	74.7		74.7
500	경상북도 경주시 배동	산96-2	임	2,504.2	2,504.2	
501	경상북도 경주시 배동	975	전	160.5		160.5
502	경상북도 경주시 배동	산122	구	142.1		142.1
503	경상북도 경주시 배동	산96-1	임	2,734.8	2,568.0	166.8
504	경상북도 경주시 배동	산81-1	임	1,011.0		1,011.0
505	경상북도 경주시 배동	746-7	답	120.6		120.6
506	경상북도 경주시 배동	746-3	답	381.7		381.7
507	경상북도 경주시 배동	836-5	전	739.7		739.7
508	경상북도 경주시 배동	836-6	답	568.1		568.1
509	경상북도 경주시 배동	836-2	답	692.7		692.7
510	경상북도 경주시 배동	841	대	130.7		130.7
511	경상북도 경주시 배동	841-1	대	157.1		157.1
512	경상북도 경주시 배동	832	대	306.8		306.8
513	경상북도 경주시 배동	207-1	답	3,053.1		3,053.1
514	경상북도 경주시 배동	218-8	답	9.0		9.0
515	경상북도 경주시 배동	218-4	답	57.0		57.0
516	경상북도 경주시 배동	840-2	대	405.9		405.9

연번	소재지	지번	지목	전체면적(㎡)	지정면적(㎡)	
					세계유산구역	세계유산완충구역
517	경상북도 경주시 배동	840-4	도	81.9		81.9
518	경상북도 경주시 배동	202-1	대	807.0		807.0
519	경상북도 경주시 배동	147-1	전	2,609.6	2,609.6	
520	경상북도 경주시 배동	355-5	주	361.0		361.0
521	경상북도 경주시 배동	216-10	답	390.6		390.6
522	경상북도 경주시 배동	216-4	답	388.4		388.4
523	경상북도 경주시 배동	산62	임	545.1	545.1	
524	경상북도 경주시 배동	837-1	전	464.8		464.8
525	경상북도 경주시 배동	산80	임	1,708.0		1,708.0
526	경상북도 경주시 배동	393-5	대	580.0		580.0
527	경상북도 경주시 배동	424-1	도	5.9		5.9
528	경상북도 경주시 배동	216-1	답	1,056.1		1,056.1
529	경상북도 경주시 배동	819	전	185.1		185.1
530	경상북도 경주시 배동	813	대	248.2		248.2
531	경상북도 경주시 배동	959-1	전	442.3		442.3
532	경상북도 경주시 배동	959	대	603.3		603.3
533	경상북도 경주시 배동	928	대	1,070.6		1,070.6
534	경상북도 경주시 배동	216-8	답	120.3		120.3
535	경상북도 경주시 배동	산75-29	임	397.6		397.6
536	경상북도 경주시 배동	산75-24	임	1,288.9		1,288.9
537	경상북도 경주시 배동	859-1	대	2,347.0		2,347.0
538	경상북도 경주시 배동	150-5	도	518.5		518.5
539	경상북도 경주시 배동	592-4	답	3,097.5		3,097.5
540	경상북도 경주시 배동	942-1	대	815.9		815.9
541	경상북도 경주시 배동	942-3	대	63.1		63.1
542	경상북도 경주시 배동	165	대	421.1		421.1
543	경상북도 경주시 배동	277-6	답	615.1		615.1
544	경상북도 경주시 배동	840-3	대	442.1		442.1
545	경상북도 경주시 배동	601-2	답	1,711.9		1,711.9
546	경상북도 경주시 배동	617-1	답	904.9		904.9
547	경상북도 경주시 배동	616-1	답	89.1		89.1
548	경상북도 경주시 배동	684-1	구	151.3		151.3
549	경상북도 경주시 배동	산65-1	임	192,758.5	192,758.5	
550	경상북도 경주시 배동	1158	도	242.3		242.3
551	경상북도 경주시 배동	662-1	구	135.1		135.1
552	경상북도 경주시 배동	267-4	도	30.2		30.2
553	경상북도 경주시 배동	264-3	구	1,231.8		1,231.8
554	경상북도 경주시 배동	272-6	도	7,187.6		7,187.6
555	경상북도 경주시 배동	393-4	전	474.5		474.5
556	경상북도 경주시 배동	406-7	대	458.8		458.8
557	경상북도 경주시 배동	0-39	가	31.1		31.1
558	경상북도 경주시 배동	728-7	도	102.3		102.3
559	경상북도 경주시 배동	715-1	대	1,268.1		1,268.1
560	경상북도 경주시 배동	728-5	도	2.9		2.9
561	경상북도 경주시 배동	728-2	대	699.3		699.3
562	경상북도 경주시 배동	726-4	전	67.3		67.3
563	경상북도 경주시 배동	725	차	14,883.9		14,883.9
564	경상북도 경주시 배동	848-4	대	76.5		76.5
565	경상북도 경주시 배동	848-5	대	34.6		34.6
566	경상북도 경주시 배동	1151-3	도	161.3		161.3
567	경상북도 경주시 배동	902-1	도	26.7		26.7
568	경상북도 경주시 배동	940-1	전	717.7		717.7
569	경상북도 경주시 배동	940	전	1,704.3		1,704.3
570	경상북도 경주시 배동	364-2	답	79.6		79.6
571	경상북도 경주시 배동	362-2	천	750.2		750.2
572	경상북도 경주시 배동	664-1	답	832.2		832.2
573	경상북도 경주시 배동	0-34	가	466.1		466.1
574	경상북도 경주시 배동	1125-219	제	341.4		341.4
575	경상북도 경주시 배동	606	과	3,841.1		3,841.1
576	경상북도 경주시 배동	396-1	대	421.5		421.5
577	경상북도 경주시 배동	615-13	도	320.7		320.7
578	경상북도 경주시 배동	733-1	대	153.8		153.8
579	경상북도 경주시 배동	733-3	대	48.2		48.2
580	경상북도 경주시 배동	234-1	답	3,311.6		3,311.6
581	경상북도 경주시 배동	234-3	도	343.1		343.1
582	경상북도 경주시 배동	101-7	답	1,266.6		1,266.6

연번	소재지	지번	지목	전체면적(㎡)	지정면적(㎡)	
					세계유산구역	세계유산완충구역
583	경상북도 경주시 배동	355-7	답	58.5		58.5
584	경상북도 경주시 배동	276-3	답	1,258.4		1,258.4
585	경상북도 경주시 배동	328-1	답	1,443.6		1,443.6
586	경상북도 경주시 배동	267-3	답	741.3		741.3
587	경상북도 경주시 배동	267-1	답	220.7		220.7
588	경상북도 경주시 배동	207-3	답	978.3		978.3
589	경상북도 경주시 배동	235-1	답	342.4		342.4
590	경상북도 경주시 배동	148-1	전	3,285.3	3,285.3	
591	경상북도 경주시 배동	101-11	답	509.5		509.5
592	경상북도 경주시 배동	255-1	답	1,771.8		1,771.8
593	경상북도 경주시 배동	252-4	답	26.5		26.5
594	경상북도 경주시 배동	258-1	답	909.1		909.1
595	경상북도 경주시 배동	259-1	답	3,634.4		3,634.4
596	경상북도 경주시 배동	255-4	답	159.3		159.3
597	경상북도 경주시 배동	259-3	답	35.9		35.9
598	경상북도 경주시 배동	223	답	1,347.5		1,347.5
599	경상북도 경주시 배동	222-5	답	203.8		203.8
600	경상북도 경주시 배동	222-3	답	605.4		605.4
601	경상북도 경주시 배동	610	주	2,137.6		2,137.6
602	경상북도 경주시 배동	594-1	전	2,019.1		2,019.1
603	경상북도 경주시 배동	산75-8	임	524.0		524.0
604	경상북도 경주시 배동	279-3	도	352.0		352.0
605	경상북도 경주시 배동	218-7	답	118.9		118.9
606	경상북도 경주시 배동	902	총	4,111.6		4,111.6
607	경상북도 경주시 배동	800-2	답	765.8		765.8
608	경상북도 경주시 배동	806	답	2,139.9		2,139.9
609	경상북도 경주시 배동	444-3	답	332.2	332.2	
610	경상북도 경주시 배동	216-11	답	18.2		18.2
611	경상북도 경주시 배동	256-1	답	668.4		668.4
612	경상북도 경주시 배동	859-4	도	72.9		72.9
613	경상북도 경주시 배동	101-10	답	433.6		433.6
614	경상북도 경주시 배동	68-1	답	149.8	149.8	
615	경상북도 경주시 배동	291-5	구	612.0		612.0
616	경상북도 경주시 배동	294-6	구	595.2		595.2
617	경상북도 경주시 배동	677-2	구	2,400.5		2,400.5
618	경상북도 경주시 배동	384-2	구	1,554.2		1,554.2
619	경상북도 경주시 배동	218-3	답	400.4		400.4
620	경상북도 경주시 배동	800-4	도	3,121.3		3,121.3
621	경상북도 경주시 배동	278-4	답	2,493.8		2,493.8
622	경상북도 경주시 배동	279-5	답	579.4		579.4
623	경상북도 경주시 배동	279-1	답	1,031.6		1,031.6
624	경상북도 경주시 배동	100-19	답	132.9		132.9
625	경상북도 경주시 배동	96	잡	391.4		391.4
626	경상북도 경주시 배동	100-20	답	263.2		263.2
627	경상북도 경주시 배동	96-4	잡	822.5		822.5
628	경상북도 경주시 배동	96-6	잡	45.9		45.9
629	경상북도 경주시 배동	96-5	잡	257.0		257.0
630	경상북도 경주시 배동	산26-3	도	2,157.6	2,157.6	
631	경상북도 경주시 배동	308-2	답	136.5		136.5
632	경상북도 경주시 배동	848-1	대	1,002.5		1,002.5
633	경상북도 경주시 배동	845-1	대	115.9		115.9
634	경상북도 경주시 배동	845	대	482.3		482.3
635	경상북도 경주시 배동	742-5	도	509.4		509.4
636	경상북도 경주시 배동	148-4	전	196.1		196.1
637	경상북도 경주시 배동	393-7	전	5.5		5.5
638	경상북도 경주시 배동	363-2	답	514.6		514.6
639	경상북도 경주시 배동	244-2	구	1,167.5		1,167.5
640	경상북도 경주시 배동	92-1	구	150.0		150.0
641	경상북도 경주시 배동	258-3	답	413.7		413.7
642	경상북도 경주시 배동	13	전	1,822.9	1,822.9	
643	경상북도 경주시 배동	33	답	3,453.6	3,453.6	
644	경상북도 경주시 배동	150-2	묘	463.1		463.1
645	경상북도 경주시 배동	198-1	도	214.2		214.2
646	경상북도 경주시 배동	23	답	1,247.0	1,247.0	
647	경상북도 경주시 배동	345-2	답	735.6		735.6
648	경상북도 경주시 배동	산15-3	임	35,760.2	35,760.2	



연번	소재지	지번	지목	전체면적(㎡)	지정면적(㎡)	
					세계유산구역	세계유산완충구역
649	경상북도 경주시 배동	408-1	전	61.1		61.1
650	경상북도 경주시 배동	1125-64	답	227.9		227.9
651	경상북도 경주시 배동	541-6	도	40.0		40.0
652	경상북도 경주시 배동	1125-112	전	165.8		165.8
653	경상북도 경주시 배동	538-2	도	183.6		183.6
654	경상북도 경주시 배동	602	과	1,351.7		1,351.7
655	경상북도 경주시 배동	484-2	구	330.4		330.4
656	경상북도 경주시 배동	500-5	도	259.4		259.4
657	경상북도 경주시 배동	615-7	천	16.8		16.8
658	경상북도 경주시 배동	504-5	전	1,259.5		1,259.5
659	경상북도 경주시 배동	689	답	47.0		47.0
660	경상북도 경주시 배동	631-4	도	32.8		32.8
661	경상북도 경주시 배동	667-4	제	486.2		486.2
662	경상북도 경주시 배동	913-3	대	344.5		344.5
663	경상북도 경주시 배동	728-8	도	198.8		198.8
664	경상북도 경주시 배동	615	전	1,002.7		1,002.7
665	경상북도 경주시 배동	615-14	도	153.9		153.9
666	경상북도 경주시 배동	615-1	천	743.4		743.4
667	경상북도 경주시 배동	1125-230	도	66.7		66.7
668	경상북도 경주시 배동	1125-8	과	103.6		103.6
669	경상북도 경주시 배동	664-10	답	221.2		221.2
670	경상북도 경주시 배동	665-11	답	421.5		421.5
671	경상북도 경주시 배동	665-6	답	791.2		791.2
672	경상북도 경주시 배동	661-4	도	59.3		59.3
673	경상북도 경주시 배동	661-2	답	1,974.4		1,974.4
674	경상북도 경주시 배동	203-2	대	847.3		847.3
675	경상북도 경주시 배동	406-6	대	24.9		24.9
676	경상북도 경주시 배동	406-5	대	10.0		10.0
677	경상북도 경주시 배동	406-3	대	452.2		452.2
678	경상북도 경주시 배동	1128-1	답	861.0		861.0
679	경상북도 경주시 배동	439	과	3,160.5	3,160.5	
680	경상북도 경주시 배동	268-3	도	65.2		65.2
681	경상북도 경주시 배동	267-5	도	144.9		144.9
682	경상북도 경주시 배동	215-3	답	40.5		40.5
683	경상북도 경주시 배동	610-8	주	3,244.4		3,244.4
684	경상북도 경주시 배동	391-7	대	435.1		435.1
685	경상북도 경주시 배동	216-3	답	287.6		287.6
686	경상북도 경주시 배동	252-2	답	1,929.9		1,929.9
687	경상북도 경주시 배동	256-4	답	270.4		270.4
688	경상북도 경주시 배동	310-1	답	2,061.0		2,061.0
689	경상북도 경주시 배동	515	답	1,116.8		1,116.8
690	경상북도 경주시 배동	654-6	구	77.5		77.5
691	경상북도 경주시 배동	982-1	천	209.6		209.6
692	경상북도 경주시 배동	305	답	490.1		490.1
693	경상북도 경주시 배동	1125-246	제	81.3		81.3
694	경상북도 경주시 배동	1125-166	제	279.5		279.5
695	경상북도 경주시 배동	209-5	도	31.1		31.1
696	경상북도 경주시 배동	209-2	구	361.2		361.2
697	경상북도 경주시 배동	230-2	구	624.6		624.6
698	경상북도 경주시 배동	245-7	도	70.4		70.4
699	경상북도 경주시 배동	245-2	구	250.4		250.4
700	경상북도 경주시 배동	245-8	구	7.8		7.8
701	경상북도 경주시 배동	260-8	도	124.5		124.5
702	경상북도 경주시 배동	272-12	도	137.6		137.6
703	경상북도 경주시 배동	272-8	도	407.0		407.0
704	경상북도 경주시 배동	272-13	도	90.0		90.0
705	경상북도 경주시 배동	272-10	도	63.9		63.9
706	경상북도 경주시 배동	1125-1	천	8,025.0		8,025.0
707	경상북도 경주시 배동	291-1	답	1,614.9		1,614.9
708	경상북도 경주시 배동	291-4	제	201.6		201.6
709	경상북도 경주시 배동	292-10	제	100.1		100.1
710	경상북도 경주시 배동	292-6	제	290.9		290.9
711	경상북도 경주시 배동	294-7	제	192.1		192.1
712	경상북도 경주시 배동	294-3	제	914.6		914.6
713	경상북도 경주시 배동	297-3	제	407.2		407.2
714	경상북도 경주시 배동	298-1	답	1,424.6		1,424.6

연번	소재지	지번	지목	전체면적(㎡)	지정면적(㎡)	
					세계유산구역	세계유산완충구역
715	경상북도 경주시 배동	299-5	답	4.4		4.4
716	경상북도 경주시 배동	299-3	답	280.4		280.4
717	경상북도 경주시 배동	304-1	답	1,788.2		1,788.2
718	경상북도 경주시 배동	306-5	제	44.6		44.6
719	경상북도 경주시 배동	306-6	제	202.7		202.7
720	경상북도 경주시 배동	306-3	제	200.7		200.7
721	경상북도 경주시 배동	307-8	제	130.4		130.4
722	경상북도 경주시 배동	307-4	제	508.5		508.5
723	경상북도 경주시 배동	308-3	도	197.9		197.9
724	경상북도 경주시 배동	308	답	256.7		256.7
725	경상북도 경주시 배동	312-4	구	78.2		78.2
726	경상북도 경주시 배동	312-12	구	59.3		59.3
727	경상북도 경주시 배동	312-11	도	249.8		249.8
728	경상북도 경주시 배동	312-7	구	46.2		46.2
729	경상북도 경주시 배동	320-4	제	66.0		66.0
730	경상북도 경주시 배동	321-5	제	238.1		238.1
731	경상북도 경주시 배동	321-2	제	747.3		747.3
732	경상북도 경주시 배동	321-6	제	10.9		10.9
733	경상북도 경주시 배동	321-4	제	367.8		367.8
734	경상북도 경주시 배동	1125-239	도	580.1		580.1
735	경상북도 경주시 배동	1125-238	도	215.1		215.1
736	경상북도 경주시 배동	1125-136	제	163.2		163.2
737	경상북도 경주시 배동	1125-241	제	210.0		210.0
738	경상북도 경주시 배동	1125-138	제	255.9		255.9
739	경상북도 경주시 배동	1125-243	천	198.1		198.1
740	경상북도 경주시 배동	1125-242	천	55.0		55.0
741	경상북도 경주시 배동	1125-143	천	2,136.1		2,136.1
742	경상북도 경주시 배동	1125-244	제	121.4		121.4
743	경상북도 경주시 배동	1125-145	제	4,210.2		4,210.2
744	경상북도 경주시 배동	1125-245	잡	827.0		827.0
745	경상북도 경주시 배동	1125-164	잡	1,098.6		1,098.6
746	경상북도 경주시 배동	514-3	전	2,473.7		2,473.7
747	경상북도 경주시 배동	208-1	답	694.9		694.9
748	경상북도 경주시 배동	209-6	답	190.2		190.2
749	경상북도 경주시 배동	156	대	570.8		570.8
750	경상북도 경주시 배동	91-4	전	121.4		121.4
751	경상북도 경주시 배동	91-3	전	359.5		359.5
752	경상북도 경주시 배동	851-3	도	16.1		16.1
753	경상북도 경주시 배동	696-2	전	206.3		206.3
754	경상북도 경주시 배동	696-1	전	4,409.6		4,409.6
755	경상북도 경주시 배동	82-1	임	418.3		418.3
756	경상북도 경주시 배동	82	임	5,054.0	5,054.0	
757	경상북도 경주시 배동	81	답	2,940.3	2,940.3	
758	경상북도 경주시 배동	832-2	도	21.1		21.1
759	경상북도 경주시 배동	832-3	대	40.4		40.4
760	경상북도 경주시 배동	831-1	도	19.1		19.1
761	경상북도 경주시 배동	831-2	대	79.4		79.4
762	경상북도 경주시 배동	741-13	전	542.1		542.1
763	경상북도 경주시 배동	211-2	답	971.9		971.9
764	경상북도 경주시 배동	84-4	전	228.4		228.4
765	경상북도 경주시 배동	84-3	전	10,859.9		10,859.9
766	경상북도 경주시 배동	89-1	답	278.1		278.1
767	경상북도 경주시 배동	89	답	997.9	997.9	
768	경상북도 경주시 배동	87-1	답	865.5	865.5	
769	경상북도 경주시 배동	87-2	답	1,896.5	1,896.5	
770	경상북도 경주시 배동	88-4	답	52.7		52.7
771	경상북도 경주시 배동	88-1	답	1,221.9	1,221.9	
772	경상북도 경주시 배동	86-1	답	126.5		126.5
773	경상북도 경주시 배동	86	답	1,047.3	1,047.3	
774	경상북도 경주시 배동	555-1	과	3,544.5		3,544.5
775	경상북도 경주시 배동	727-4	전	2,191.9		2,191.9
776	경상북도 경주시 배동	392-8	전	11.3		11.3
777	경상북도 경주시 배동	766	대	486.0		486.0
778	경상북도 경주시 배동	766-1	답	926.4		926.4
779	경상북도 경주시 배동	934-2	대	565.3		565.3
780	경상북도 경주시 배동	905-3	전	495.4		495.4

연번	소재지	지번	지목	전체면적(㎡)	지정면적(㎡)	
					세계유산구역	세계유산완충구역
781	경상북도 경주시 배동	900-1	대	56.6		56.6
782	경상북도 경주시 배동	900	대	182.0		182.0
783	경상북도 경주시 배동	904	전	1,242.0		1,242.0
784	경상북도 경주시 배동	904-1	도	80.4		80.4
785	경상북도 경주시 배동	907	전	2,124.8		2,124.8
786	경상북도 경주시 배동	907-1	도	32.6		32.6
787	경상북도 경주시 배동	673-2	대	267.7		267.7
788	경상북도 경주시 배동	309-1	답	1,813.3		1,813.3
789	경상북도 경주시 배동	892	전	518.4		518.4
790	경상북도 경주시 배동	892-1	전	333.8		333.8
791	경상북도 경주시 배동	395-15	대	344.6		344.6
792	경상북도 경주시 배동	905-2	도	9.3		9.3
793	경상북도 경주시 배동	210-3	답	155.5		155.5
794	경상북도 경주시 배동	90	답	326.5	326.5	
795	경상북도 경주시 배동	90-1	답	194.6	194.6	
796	경상북도 경주시 배동	279-2	전	742.6		742.6
797	경상북도 경주시 배동	218-6	답	375.6		375.6
798	경상북도 경주시 배동	218-5	답	195.5		195.5
799	경상북도 경주시 배동	218-1	답	483.7		483.7
800	경상북도 경주시 배동	277-2	답	1,609.1		1,609.1
801	경상북도 경주시 배동	646-4	제	186.0		186.0
802	경상북도 경주시 배동	742-8	제	670.7		670.7
803	경상북도 경주시 배동	742-2	제	1,184.1		1,184.1
804	경상북도 경주시 배동	743-5	제	472.1		472.1
805	경상북도 경주시 배동	743-2	제	636.5		636.5
806	경상북도 경주시 배동	647-8	제	164.0		164.0
807	경상북도 경주시 배동	647-7	제	150.8		150.8
808	경상북도 경주시 배동	647-3	제	246.9		246.9
809	경상북도 경주시 배동	649-5	제	199.5		199.5
810	경상북도 경주시 배동	649-3	제	249.1		249.1
811	경상북도 경주시 배동	1164-1	도	181.7		105.3
812	경상북도 경주시 배동	962	전	130.4	130.4	
813	경상북도 경주시 배동	559-4	답	1,166.2		1,166.2
814	경상북도 경주시 배동	887	대	981.2		981.2
815	경상북도 경주시 배동	산73-1	임	203,491.6	203,491.6	
816	경상북도 경주시 배동	산118	구	1,871.8	1,871.8	
817	경상북도 경주시 배동	산84-2	임	49,208.9	49,208.9	
818	경상북도 경주시 배동	산84-1	임	3,801.9	3,801.9	
819	경상북도 경주시 배동	865-1	답	963.4	963.4	
820	경상북도 경주시 배동	산85	임	131.9	131.9	
821	경상북도 경주시 배동	183	전	496.5		496.5
822	경상북도 경주시 배동	934-5	도	2.0		2.0
823	경상북도 경주시 배동	183-1	대	726.5		726.5
824	경상북도 경주시 배동	산101	임	1,220.0		1,220.0
825	경상북도 경주시 배동	791-1	전	135.2		135.2
826	경상북도 경주시 배동	792-4	제	20.8		20.8
827	경상북도 경주시 배동	792-3	제	65.7		65.7
828	경상북도 경주시 배동	917-1	답	2,864.1		2,864.1
829	경상북도 경주시 배동	922-1	답	1,730.9		1,730.9
830	경상북도 경주시 배동	923-5	임	85.0		85.0
831	경상북도 경주시 배동	923-1	임	408.5		408.5
832	경상북도 경주시 배동	925	답	760.0		760.0
833	경상북도 경주시 배동	927-4	답	75.5		75.5
834	경상북도 경주시 배동	948-7	대	406.4		406.4
835	경상북도 경주시 배동	산102-1	임	81.4		81.4
836	경상북도 경주시 배동	913-11	도	69.5		69.5
837	경상북도 경주시 배동	913-6	대	695.7		695.7
838	경상북도 경주시 배동	913-9	도	13.1		13.1
839	경상북도 경주시 배동	847-1	대	87.6		87.6
840	경상북도 경주시 배동	916-4	대	18.1		18.1
841	경상북도 경주시 배동	1164-2	도	17.2		17.2
842	경상북도 경주시 배동	400-1	대	339.6		339.6
843	경상북도 경주시 배동	815	대	468.9		468.9
844	경상북도 경주시 배동	516-1	전	198.0		198.0
845	경상북도 경주시 배동	516	전	2,723.9		2,723.9
846	경상북도 경주시 배동	391-9	대	50.8		50.8

연번	소재지	지번	지목	전체면적(㎡)	지정면적(㎡)	
					세계유산구역	세계유산완충구역
847	경상북도 경주시 배동	산95	임	14,046.6	13,991.0	55.6
848	경상북도 경주시 배동	920-1	도	44.3		44.3
849	경상북도 경주시 배동	920	대	510.2		510.2
850	경상북도 경주시 배동	150-6	묘	2,179.9		2,179.9
851	경상북도 경주시 배동	150-3	대	1,148.3		1,148.3
852	경상북도 경주시 배동	842	대	388.6		388.6
853	경상북도 경주시 배동	822-10	전	677.0		677.0
854	경상북도 경주시 배동	822-9	전	741.8		741.8
855	경상북도 경주시 배동	818-1	대	530.2		530.2
856	경상북도 경주시 배동	1134-8	대	145.6		145.6
857	경상북도 경주시 배동	912-2	묘	252.1		252.1
858	경상북도 경주시 배동	914-2	전	204.7		204.7
859	경상북도 경주시 배동	323	도	8,677.0		8,677.0
860	경상북도 경주시 배동	919	전	823.4		823.4
861	경상북도 경주시 배동	919-1	전	829.8		829.8
862	경상북도 경주시 배동	822-8	전	658.2		658.2
863	경상북도 경주시 배동	160-3	답	833.2		833.2
864	경상북도 경주시 배동	160-6	답	99.3		99.3
865	경상북도 경주시 배동	611	전	2,818.6		2,818.6
866	경상북도 경주시 배동	741-9	대	985.0		985.0
867	경상북도 경주시 배동	741-14	도	16.7		16.7
868	경상북도 경주시 배동	934-1	대	703.9		703.9
869	경상북도 경주시 배동	927-3	답	197.6		197.6
870	경상북도 경주시 배동	927-5	총	727.0		727.0
871	경상북도 경주시 배동	545-1	전	544.5		544.5
872	경상북도 경주시 배동	840-1	대	908.1		908.1
873	경상북도 경주시 배동	840-5	대	539.9		539.9
874	경상북도 경주시 배동	822-1	전	681.1		681.1
875	경상북도 경주시 배동	822-11	전	613.3		613.3
876	경상북도 경주시 배동	927-6	대	712.8		712.8
877	경상북도 경주시 배동	927-7	총	43.0		43.0
878	경상북도 경주시 배동	541-10	전	93.1		93.1
879	경상북도 경주시 배동	541-11	전	496.8		496.8
880	경상북도 경주시 배동	541-12	전	321.5		321.5
881	경상북도 경주시 배동	1125-256	대	417.5		417.5
882	경상북도 경주시 배동	213-2	도	916.2		916.2
883	경상북도 경주시 배동	313-5	천	18.5		18.5
884	경상북도 경주시 배동	380-3	천	48.5		48.5
885	경상북도 경주시 배동	380-9	천	51.5		51.5
886	경상북도 경주시 배동	655-2	답	4,271.0		4,271.0
887	경상북도 경주시 배동	140-2	답	1,816.3		1,816.3
888	경상북도 경주시 배동	140-4	답	1,656.8		1,656.8
889	경상북도 경주시 배동	140-10	답	236.1		236.1
890	경상북도 경주시 배동	955-2	대	465.9		465.9
891	경상북도 경주시 배동	955-4	도	52.0		52.0
892	경상북도 경주시 배동	541-5	대	327.2		327.2
893	경상북도 경주시 배동	541-16	전	3.0		3.0
894	경상북도 경주시 배동	393-1	대	487.4		487.4
895	경상북도 경주시 배동	393-12	도	42.0		42.0
896	경상북도 경주시 배동	393-13	도	9.2		9.2
897	경상북도 경주시 배동	94-1	대	178.6		178.6
898	경상북도 경주시 배동	94-6	대	661.5		661.5
899	경상북도 경주시 배동	96-1	잡	646.5		646.5
900	경상북도 경주시 배동	99-3	대	725.3		725.3
901	경상북도 경주시 배동	100-8	답	548.7		548.7
902	경상북도 경주시 배동	100-9	답	740.2		740.2
903	경상북도 경주시 배동	99-2	대	643.4		643.4
904	경상북도 경주시 배동	99	대	42.4		42.4
905	경상북도 경주시 배동	99-1	대	252.1		252.1
906	경상북도 경주시 배동	1134-9	도	90.7		90.7
907	경상북도 경주시 배동	1134-14	대	37.0		37.0
908	경상북도 경주시 배동	1134-15	대	15.1		15.1
909	경상북도 경주시 배동	678-4	답	1,340.2		1,340.2
910	경상북도 경주시 배동	669-1	답	1,136.4		1,136.4
911	경상북도 경주시 배동	502	전	1,066.2		1,066.2
912	경상북도 경주시 배동	715-5	과	20.9		20.9

연번	소재지	지번	지목	전체면적(㎡)	지정면적(㎡)	
					세계유산구역	세계유산완충구역
913	경상북도 경주시 배동	728-10	과	189.1		189.1
914	경상북도 경주시 배동	881-2	전	158.9		158.9
915	경상북도 경주시 배동	881-3	전	10.5		10.5
916	경상북도 경주시 배동	881-4	전	141.4		141.4
917	경상북도 경주시 배동	884-3	답	736.7		736.7
918	경상북도 경주시 배동	894-6	답	104.6		104.6
919	경상북도 경주시 배동	894-7	답	8.0		8.0
920	경상북도 경주시 배동	894-5	답	732.2		732.2
921	경상북도 경주시 배동	728-3	대	711.3		711.3
922	경상북도 경주시 배동	728-13	도	21.4		21.4
923	경상북도 경주시 배동	950	대	553.4		553.4
924	경상북도 경주시 배동	950-1	대	29.2		29.2
925	경상북도 경주시 배동	산102	임	1,192.6		1,192.6
926	경상북도 경주시 배동	산102-2	임	334.2		334.2
927	경상북도 경주시 배동	382	전	251.6		251.6
928	경상북도 경주시 배동	881-9	전	160.1		160.1
929	경상북도 경주시 배동	894-9	답	109.3		109.3
930	경상북도 경주시 배동	894-2	답	758.2		758.2
931	경상북도 경주시 배동	881-7	전	12.5		12.5
932	경상북도 경주시 배동	885-4	전	708.7		708.7
933	경상북도 경주시 배동	885-2	전	558.5		558.5
934	경상북도 경주시 배동	894	답	513.9		513.9
935	경상북도 경주시 배동	894-8	답	108.8		108.8
936	경상북도 경주시 배동	881-1	전	621.3		621.3
937	경상북도 경주시 배동	881-8	전	53.7		53.7
938	경상북도 경주시 배동	987-1	임	355.1		355.1
939	경상북도 경주시 배동	987-2	임	292.4		292.4
940	경상북도 경주시 배동	987-5	과	1,326.6		1,326.6
941	경상북도 경주시 배동	987-6	과	297.7		297.7
942	경상북도 경주시 배동	985	과	2,240.9		2,240.9
943	경상북도 경주시 배동	987-4	과	3,050.1		3,050.1
944	경상북도 경주시 배동	715-4	대	705.1		705.1
945	경상북도 경주시 배동	1125-259	대	96.8		96.8
946	경상북도 경주시 배동	1125-261	대	3.4		3.4
947	경상북도 경주시 배동	541-17	전	61.6		61.6
948	경상북도 경주시 배동	1125-63	대	108.0		108.0
949	경상북도 경주시 배동	526-2	전	516.0		516.0
950	경상북도 경주시 배동	526-4	전	978.0		978.0
951	경상북도 경주시 배동	729	전	274.9		274.9
952	경상북도 경주시 배동	729-1	전	252.9		252.9
953	경상북도 경주시 배동	948-8	도	17.7		17.7
954	경상북도 경주시 배동	526-1	전	458.5		458.5
955	경상북도 경주시 배동	산88	임	1,084.5		1,084.5
956	경상북도 경주시 배동	880	전	406.1		406.1
957	경상북도 경주시 배동	880-1	전	200.2		200.2
958	경상북도 경주시 배동	387-1	전	2,031.3		2,031.3
959	경상북도 경주시 배동	392-5	전	400.5		400.5
960	경상북도 경주시 배동	392-10	전	366.0		366.0
961	경상북도 경주시 배동	100-11	답	515.6		515.6
962	경상북도 경주시 배동	944-1	대	162.9		162.9
963	경상북도 경주시 배동	944	대	908.2		908.2
964	경상북도 경주시 배동	508	답	4,303.5		4,303.5
965	경상북도 경주시 배동	508-2	답	3,476.3		3,476.3
966	경상북도 경주시 배동	1134-10	도	119.4		119.4
967	경상북도 경주시 배동	100-15	답	611.8		611.8
968	경상북도 경주시 배동	100-23	답	440.5		440.5
969	경상북도 경주시 배동	100-21	답	359.5		359.5
970	경상북도 경주시 배동	100-22	답	460.8		460.8
971	경상북도 경주시 배동	100-24	답	124.4		124.4
972	경상북도 경주시 배동	961	대	1,246.0		1,246.0
973	경상북도 경주시 배동	961-1	도	71.5		71.5
974	경상북도 경주시 배동	100-3	답	595.9		595.9
975	경상북도 경주시 배동	100-16	답	813.5		813.5
976	경상북도 경주시 배동	100-17	답	1,139.6		1,139.6
977	경상북도 경주시 배동	1134-17	대	29.7		29.7
978	경상북도 경주시 배동	428	대	162.6		162.6

연번	소재지	지번	지목	전체면적(㎡)	지정면적(㎡)	
					세계유산구역	세계유산완충구역
979	경상북도 경주시 배동	881-6	대	752.3		752.3
980	경상북도 경주시 배동	545-4	대	561.3		561.3
981	경상북도 경주시 배동	884-1	대	781.4		781.4
982	경상북도 경주시 배동	400-7	도	12.3		12.3
983	경상북도 경주시 배동	400	대	1,609.5		1,609.5
984	경상북도 경주시 배동	333	전	1,889.9		1,889.9
985	경상북도 경주시 배동	332-2	전	1,155.3		1,155.3
986	경상북도 경주시 배동	400-6	도	61.1		61.1
987	경상북도 경주시 배동	400-10	도	123.9		123.9
988	경상북도 경주시 배동	400-3	대	1,306.9		1,306.9
989	경상북도 경주시 배동	948-6	대	475.3		475.3
990	경상북도 경주시 배동	948-9	대	257.6		257.6
991	경상북도 경주시 배동	1134-6	도	3,944.4	10.5	3,933.9
992	경상북도 경주시 배동	1134-18	도	355.4	355.4	
993	경상북도 경주시 배동	1134-19	전	18.3	18.3	
994	경상북도 경주시 배동	1134-20	전	91.2	91.2	
995	경상북도 경주시 배동	100-14	도	633.9		633.9
996	경상북도 경주시 배동	95-3	도	121.1		121.1
997	경상북도 경주시 배동	95-4	도	31.8		31.8
998	경상북도 경주시 배동	100-13	대	572.1		572.1
999	경상북도 경주시 배동	100-10	대	500.7		500.7
1000	경상북도 경주시 배동	산72-1	임	142,345.5	142,345.5	
1001	경상북도 경주시 배동	산72-6	임	1,642,130.6	1,642,130.6	
1002	경상북도 경주시 배동	산72-4	임	13,384.5	13,384.5	
1003	경상북도 경주시 배동	437	전	2,502.2	2,502.2	
1004	경상북도 경주시 배동	436-1	전	612.4	612.4	
1005	경상북도 경주시 배동	436-2	전	634.5	634.5	
1006	경상북도 경주시 배동	436-3	전	1,382.1	1,382.1	
1007	경상북도 경주시 배동	387-4	전	646.0		646.0
1008	경상북도 경주시 배동	91-2	전	964.7		964.7
1009	경상북도 경주시 배동	891	답	510.7		510.7
1010	경상북도 경주시 배동	891-1	답	93.2		93.2
1011	경상북도 경주시 배동	888	답	600.3		600.3
1012	경상북도 경주시 배동	888-2	답	26.0		26.0
1013	경상북도 경주시 배동	888-1	답	66.7		66.7
1014	경상북도 경주시 배동	106-1	답	526.2		526.2
1015	경상북도 경주시 배동	106-4	답	1,145.1		1,145.1
1016	경상북도 경주시 배동	106-5	답	831.6		831.6
1017	경상북도 경주시 배동	160-2	유	776.8	776.8	
1018	경상북도 경주시 배동	160-7	유	73.2	73.2	
1019	경상북도 경주시 배동	325-4	답	170.8		170.8
1020	경상북도 경주시 배동	323-2	천	1,785.3		1,785.3
1021	경상북도 경주시 배동	323-7	천	213.0		213.0
1022	경상북도 경주시 배동	323-8	천	1,468.8		1,468.8
1023	경상북도 경주시 배동	913-18	전	142.3		142.3
1024	경상북도 경주시 배동	541-15	대	510.5		510.5
1025	경상북도 경주시 배동	541-13	대	510.7		510.7
1026	경상북도 경주시 배동	873	전	1,553.7		1,553.7
1027	경상북도 경주시 배동	874	전	1,149.2		1,149.2
1028	경상북도 경주시 배동	산86-3	임	12,930.5	12,930.5	
1029	경상북도 경주시 배동	867-1	전	570.0		570.0
1030	경상북도 경주시 배동	875	전	452.5		452.5
1031	경상북도 경주시 배동	876	답	1,237.9		1,237.9
1032	경상북도 경주시 배동	1125-169	구	2,438.9		2,438.9
1033	경상북도 경주시 배동	514-35	전	753.4		753.4
1034	경상북도 경주시 배동	514-37	전	755.0		755.0
1035	경상북도 경주시 배동	514-38	전	788.8		788.8
1036	경상북도 경주시 배동	894-1	대	513.3		513.3
1037	경상북도 경주시 배동	593-6	답	461.1		461.1
1038	경상북도 경주시 배동	100-1	도	173.8		173.8
1039	경상북도 경주시 배동	99-7	도	330.6		330.6
1040	경상북도 경주시 배동	99-6	도	273.3		273.3
1041	경상북도 경주시 배동	96-2	도	422.8		422.8
1042	경상북도 경주시 배동	94-3	도	439.5		439.5
1043	경상북도 경주시 배동	728-12	대	629.2		629.2
1044	경상북도 경주시 배동	728-15	대	141.3		141.3

연번	소재지	지번	지목	전체면적(㎡)	지정면적(㎡)	
					세계유산구역	세계유산완충구역
1045	경상북도 경주시 배동	94-8	대	316.5		316.5
1046	경상북도 경주시 배동	산94-1	임	2,982.4	2,859.8	122.6
1047	경상북도 경주시 배동	281	답	1,543.6		1,543.6
1048	경상북도 경주시 배동	281-2	답	95.1		95.1
1049	경상북도 경주시 배동	280-1	답	280.2		280.2
1050	경상북도 경주시 배동	280-4	답	156.7		156.7
1051	경상북도 경주시 배동	54	답	584.7	584.7	
1052	경상북도 경주시 배동	59	답	127.1		127.1
1053	경상북도 경주시 배동	58	대	208.5		208.5
1054	경상북도 경주시 배동	산79-1	임	228.0		228.0
1055	경상북도 경주시 배동	0-10	가	199.4		199.4
1056	경상북도 경주시 배동	741-10	전	1,005.7		1,005.7
1057	경상북도 경주시 배동	산79-2	임	98.0		98.0
1058	경상북도 경주시 배동	산79-4	임	57.4		57.4
1059	경상북도 경주시 배동	산79-3	임	76.3		76.3
1060	경상북도 경주시 배동	741-15	전	168.3		168.3
1061	경상북도 경주시 배동	741-11	전	1,194.9		1,194.9
1062	경상북도 경주시 배동	741-16	전	74.7		74.7
1063	경상북도 경주시 배동	741-17	전	156.7		156.7
1064	경상북도 경주시 배동	514-8	답	3,304.9		3,304.9
1065	경상북도 경주시 배동	851	대	763.9		763.9
1066	경상북도 경주시 배동	851-4	대	20.8		20.8
1067	경상북도 경주시 배동	852	전	159.4		159.4
1068	경상북도 경주시 배동	852-1	전	20.4		20.4
1069	경상북도 경주시 배동	857-5	대	63.8		63.8
1070	경상북도 경주시 배동	914-1	도	16.6		16.6
1071	경상북도 경주시 배동	914-4	도	22.2		22.2
1072	경상북도 경주시 배동	914	대	1,186.5		1,186.5
1073	경상북도 경주시 배동	914-3	대	17.5		17.5
1074	경상북도 경주시 배동	912-3	대	716.9		716.9
1075	경상북도 경주시 배동	912-7	대	11.2		11.2
1076	경상북도 경주시 배동	913	전	274.1		274.1
1077	경상북도 경주시 배동	913-14	전	71.4		71.4
1078	경상북도 경주시 배동	913-4	대	229.0		229.0
1079	경상북도 경주시 배동	913-16	대	92.9		92.9
1080	경상북도 경주시 배동	913-7	전	62.9		62.9
1081	경상북도 경주시 배동	913-17	전	8.2		8.2
1082	경상북도 경주시 배동	913-1	대	894.3		894.3
1083	경상북도 경주시 배동	913-15	대	33.8		33.8
1084	경상북도 경주시 배동	915-1	대	488.1		488.1
1085	경상북도 경주시 배동	915-4	대	21.4		21.4
1086	경상북도 경주시 배동	916-1	대	201.9		201.9
1087	경상북도 경주시 배동	916-6	대	11.5		11.5
1088	경상북도 경주시 배동	100-6	대	533.2		533.2
1089	경상북도 경주시 배동	100-12	대	501.2		501.2
1090	경상북도 경주시 배동	58-1	도	9.4		9.4
1091	경상북도 경주시 배동	54-1	도	9.4	9.4	
1092	경상북도 경주시 배동	59-1	대	36.4		36.4
1093	경상북도 경주시 배동	59-2	도	1.2		1.2
1094	경상북도 경주시 배동	593	대	4,205.2		4,205.2
1095	경상북도 경주시 배동	593-5	도	285.7		285.7
1096	경상북도 경주시 배동	100-25	대	456.0		456.0
1097	경상북도 경주시 배동	96-3	대	62.7		62.7
1098	경상북도 경주시 배동	95-6	대	33.5		33.5
1099	경상북도 경주시 배동	95-5	대	1.2		1.2
1100	경상북도 경주시 배동	913-10	전	21.8		21.8
1101	경상북도 경주시 배동	94-7	대	407.4		407.4
1102	경상북도 경주시 배동	728-17	과	132.4		132.4
1103	경상북도 경주시 배동	728	과	440.5		440.5
1104	경상북도 경주시 배동	728-14	과	127.2		127.2
1105	경상북도 경주시 배동	728-1	과	782.0		782.0
1106	경상북도 경주시 배동	728-16	과	390.3		390.3
1107	경상북도 경주시 배동	66	답	1,008.9	1,008.9	
1108	경상북도 경주시 배동	68	답	2,641.9	2,641.9	
1109	경상북도 경주시 배동	857-1	대	615.6		615.6
1110	경상북도 경주시 배동	857-6	대	22.9		22.9

연번	소재지	지번	지목	전체면적(㎡)	지정면적(㎡)	
					세계유산구역	세계유산완충구역
1111	경상북도 경주시 배동	91-5	전	802.2		802.2
1112	경상북도 경주시 배동	593-4	전	2,052.8		2,052.8

○ 경주시 인왕동

연번	소재지	지번	지목	전체면적(㎡)	지정면적(㎡)	
					세계유산구역	세계유산완충구역
1	경상북도 경주시 인왕동	2-5	답	358.2		219.8
2	경상북도 경주시 인왕동	7-2	도	12.5		5.8
3	경상북도 경주시 인왕동	8-2	답	3,317.8		2,532.1
4	경상북도 경주시 인왕동	16-5	답	210.4		210.4
5	경상북도 경주시 인왕동	19-1	도	58.6		58.6
6	경상북도 경주시 인왕동	593-2	도	142.0		27.7
7	경상북도 경주시 인왕동	589-1	전	279.7		4.7
8	경상북도 경주시 인왕동	589-5	전	117.4		108.2
9	경상북도 경주시 인왕동	531-1	대	323.8		323.8
10	경상북도 경주시 인왕동	771	대	204.6		204.6
11	경상북도 경주시 인왕동	760-4	전	278.5		173.8
12	경상북도 경주시 인왕동	607	답	749.8		611.7
13	경상북도 경주시 인왕동	601-2	전	461.1		461.1
14	경상북도 경주시 인왕동	595-6	도	64.8		64.8
15	경상북도 경주시 인왕동	774	전	101.4		101.4
16	경상북도 경주시 인왕동	595-7	도	40.0		40.0
17	경상북도 경주시 인왕동	776-8	도	28.4		28.4
18	경상북도 경주시 인왕동	525-6	철	12.3		12.3
19	경상북도 경주시 인왕동	754-1	도	484.5		117.7
20	경상북도 경주시 인왕동	602-3	답	63.1		63.1
21	경상북도 경주시 인왕동	777-4	도	23.4		23.4
22	경상북도 경주시 인왕동	750-53	대	184.4		50.2
23	경상북도 경주시 인왕동	597-3	철	77.3	77.3	
24	경상북도 경주시 인왕동	758-4	대	54.1		54.1
25	경상북도 경주시 인왕동	602-9	철	11.8		11.8
26	경상북도 경주시 인왕동	603-4	철	21.3		21.3
27	경상북도 경주시 인왕동	526-7	대	534.0		534.0
28	경상북도 경주시 인왕동	750-47	대	116.7		116.7
29	경상북도 경주시 인왕동	750-51	대	122.4		122.4
30	경상북도 경주시 인왕동	21-15	답	693.0		693.0
31	경상북도 경주시 인왕동	749-4	대	365.1		365.1
32	경상북도 경주시 인왕동	525-3	철	38.1	38.1	
33	경상북도 경주시 인왕동	522-6	철	221.5	221.5	
34	경상북도 경주시 인왕동	794-1	도	245.3		245.3
35	경상북도 경주시 인왕동	797-3	대	12.4		12.4
36	경상북도 경주시 인왕동	796-2	대	9.9		9.9
37	경상북도 경주시 인왕동	809-7	대	15.3		15.3
38	경상북도 경주시 인왕동	813-7	대	95.4		95.4
39	경상북도 경주시 인왕동	522-9	철	296.3	296.3	
40	경상북도 경주시 인왕동	809-8	대	28.4		28.4
41	경상북도 경주시 인왕동	788-1	도	188.4		188.4
42	경상북도 경주시 인왕동	22-1	도	347.5		347.5
43	경상북도 경주시 인왕동	784-2	도	3.7		3.7
44	경상북도 경주시 인왕동	788-2	전	13.4		13.4
45	경상북도 경주시 인왕동	812-21	대	26.3		26.3
46	경상북도 경주시 인왕동	807-10	대	163.3		163.3
47	경상북도 경주시 인왕동	786-1	도	7.3		7.3
48	경상북도 경주시 인왕동	814-5	도	28.6		28.6
49	경상북도 경주시 인왕동	526-2	도	201.0		201.0
50	경상북도 경주시 인왕동	807-11	대	155.2		155.2
51	경상북도 경주시 인왕동	812-10	대	103.5		103.5
52	경상북도 경주시 인왕동	480-3	사	222.5	222.5	
53	경상북도 경주시 인왕동	801-9	도	22.3		22.3
54	경상북도 경주시 인왕동	807-12	도	21.1		21.1
55	경상북도 경주시 인왕동	805-1	도	186.9		186.9
56	경상북도 경주시 인왕동	22-4	사	89.1	89.1	
57	경상북도 경주시 인왕동	805-6	도	90.5		90.5
58	경상북도 경주시 인왕동	806-7	도	116.5		116.5
59	경상북도 경주시 인왕동	812-8	도	232.0		232.0



연번	소재지	지번	지목	전체면적(㎡)	지정면적(㎡)	
					세계유산구역	세계유산완충구역
60	경상북도 경주시 인왕동	812-9	도	132.5		132.5
61	경상북도 경주시 인왕동	24-1	도	95.6		95.6
62	경상북도 경주시 인왕동	806-13	도	41.5		41.5
63	경상북도 경주시 인왕동	805-11	대	132.6	132.6	
64	경상북도 경주시 인왕동	810-4	도	41.8		41.8
65	경상북도 경주시 인왕동	806-18	대	12.5	12.5	
66	경상북도 경주시 인왕동	806-23	대	96.1	96.1	
67	경상북도 경주시 인왕동	812-19	전	2.9	2.9	
68	경상북도 경주시 인왕동	472-3	도	145.4	145.4	
69	경상북도 경주시 인왕동	806-4	대	23.5	23.5	
70	경상북도 경주시 인왕동	483-2	전	215.1	215.1	
71	경상북도 경주시 인왕동	810-6	대	124.8	124.8	
72	경상북도 경주시 인왕동	469-1	도	27.9	27.9	
73	경상북도 경주시 인왕동	474-3	답	1,388.1	1,388.1	
74	경상북도 경주시 인왕동	26-2	사	90.7	90.7	
75	경상북도 경주시 인왕동	484-2	사	693.0	693.0	
76	경상북도 경주시 인왕동	817-2	사	213.9	213.9	
77	경상북도 경주시 인왕동	819-1	공	213.1	213.1	
78	경상북도 경주시 인왕동	474-8	답	1,812.9	1,812.9	
79	경상북도 경주시 인왕동	820-2	답	1,050.1	1,050.1	
80	경상북도 경주시 인왕동	819-4	공	75.4	75.4	
81	경상북도 경주시 인왕동	486-2	사	151.1	151.1	
82	경상북도 경주시 인왕동	819-12	도	10.7	10.7	
83	경상북도 경주시 인왕동	819-14	도	102.1	102.1	
84	경상북도 경주시 인왕동	819-13	도	145.4	145.4	
85	경상북도 경주시 인왕동	515-2	전	482.1	482.1	
86	경상북도 경주시 인왕동	820-3	답	206.4	206.4	
87	경상북도 경주시 인왕동	515-3	공	424.8	424.8	
88	경상북도 경주시 인왕동	490-3	전	366.3	366.3	
89	경상북도 경주시 인왕동	825-2	도	165.4	165.4	
90	경상북도 경주시 인왕동	836	도	57.1	57.1	
91	경상북도 경주시 인왕동	491-1	도	230.8	230.8	
92	경상북도 경주시 인왕동	835-1	도	28.6	28.6	
93	경상북도 경주시 인왕동	827-2	도	208.5	208.5	
94	경상북도 경주시 인왕동	831-3	답	145.4	145.4	
95	경상북도 경주시 인왕동	831-5	도	79.2	79.2	
96	경상북도 경주시 인왕동	492-1	공	23.3	23.3	
97	경상북도 경주시 인왕동	489-2	도	104.1	104.1	
98	경상북도 경주시 인왕동	44	사	357.6	357.6	
99	경상북도 경주시 인왕동	492-4	대	80.4	80.4	
100	경상북도 경주시 인왕동	513-2	도	296.9	296.9	
101	경상북도 경주시 인왕동	493-1	공	153.2	153.2	
102	경상북도 경주시 인왕동	493-2	도	17.0	17.0	
103	경상북도 경주시 인왕동	850-1	사	1,170.3	1,170.3	
104	경상북도 경주시 인왕동	466	사	206.9	206.9	
105	경상북도 경주시 인왕동	39-1	답	8.0		8.0
106	경상북도 경주시 인왕동	50-1	전	9.7	9.7	
107	경상북도 경주시 인왕동	51-1	도	219.7		219.7
108	경상북도 경주시 인왕동	49-4	답	56.5	56.5	
109	경상북도 경주시 인왕동	508-7	공	1,182.2	1,182.2	
110	경상북도 경주시 인왕동	507-2	전	5.3	5.3	
111	경상북도 경주시 인왕동	501-3	사	186.5	186.5	
112	경상북도 경주시 인왕동	845-3	사	536.2	536.2	
113	경상북도 경주시 인왕동	910-12	도	65.0	65.0	
114	경상북도 경주시 인왕동	499-1	사	13.1	13.1	
115	경상북도 경주시 인왕동	497	사	160.7	160.7	
116	경상북도 경주시 인왕동	847-1	사	1,310.0	1,310.0	
117	경상북도 경주시 인왕동	55-6	사	54.9	54.9	
118	경상북도 경주시 인왕동	502-3	도	6.7	6.7	
119	경상북도 경주시 인왕동	506-2	도	7.3	7.3	
120	경상북도 경주시 인왕동	502-2	사	79.0	79.0	
121	경상북도 경주시 인왕동	504-3	도	223.2	223.2	
122	경상북도 경주시 인왕동	856	사	1,222.3	1,222.3	
123	경상북도 경주시 인왕동	57-1	도	343.1		343.1
124	경상북도 경주시 인왕동	57-2	답	19.2	19.2	
125	경상북도 경주시 인왕동	448-18	사	868.5	868.5	

연번	소재지	지번	지목	전체면적(㎡)	지정면적(㎡)	
					세계유산구역	세계유산완충구역
126	경상북도 경주시 인왕동	848-4	도	207.9	207.9	
127	경상북도 경주시 인왕동	60-4	도	726.4		726.4
128	경상북도 경주시 인왕동	448-22	사	441.4	441.4	
129	경상북도 경주시 인왕동	59-4	답	25.8	25.8	
130	경상북도 경주시 인왕동	864-2	도	562.4	562.4	
131	경상북도 경주시 인왕동	448-23	사	531.7	531.7	
132	경상북도 경주시 인왕동	448-24	사	391.4	391.4	
133	경상북도 경주시 인왕동	59-2	구	94.3	94.3	
134	경상북도 경주시 인왕동	438-9	사	382.6	382.6	
135	경상북도 경주시 인왕동	60-9	답	477.2	477.2	
136	경상북도 경주시 인왕동	62-8	답	43.8	43.8	
137	경상북도 경주시 인왕동	60-6	도	131.0		131.0
138	경상북도 경주시 인왕동	60-11	구	14.1		14.1
139	경상북도 경주시 인왕동	438-10	사	158.5	158.5	
140	경상북도 경주시 인왕동	60-3	답	71.2		71.2
141	경상북도 경주시 인왕동	433	사	416.5	416.5	
142	경상북도 경주시 인왕동	61-3	도	302.2	100.0	202.2
143	경상북도 경주시 인왕동	61-7	도	77.8		77.8
144	경상북도 경주시 인왕동	448-6	사	203.9	203.9	
145	경상북도 경주시 인왕동	429-8	사	367.2	367.2	
146	경상북도 경주시 인왕동	62-6	도	42.9		42.9
147	경상북도 경주시 인왕동	62-4	도	235.6		235.6
148	경상북도 경주시 인왕동	65-4	도	36.2		36.2
149	경상북도 경주시 인왕동	64-2	도	460.8		460.8
150	경상북도 경주시 인왕동	425-1	전	1,104.6		1,104.6
151	경상북도 경주시 인왕동	922	도	4,763.2	372.5	4,390.7
152	경상북도 경주시 인왕동	386-1	사	477.1	477.1	
153	경상북도 경주시 인왕동	407-1	전	367.4		367.4
154	경상북도 경주시 인왕동	407-4	전	1,004.3		1,004.3
155	경상북도 경주시 인왕동	424-3	도	969.0		969.0
156	경상북도 경주시 인왕동	407-2	도	1,149.3		1,149.3
157	경상북도 경주시 인왕동	391-1	사	183.4	183.4	
158	경상북도 경주시 인왕동	390-1	사	92.1	92.1	
159	경상북도 경주시 인왕동	421-3	답	21.8		21.8
160	경상북도 경주시 인왕동	420-1	도	489.2		489.2
161	경상북도 경주시 인왕동	399-2	도	79.0		79.0
162	경상북도 경주시 인왕동	403-3	전	22.5		22.5
163	경상북도 경주시 인왕동	423-1	대	423.2		423.2
164	경상북도 경주시 인왕동	399-7	전	425.4		425.4
165	경상북도 경주시 인왕동	416-2	도	505.4		505.4
166	경상북도 경주시 인왕동	410-2	전	371.1		371.1
167	경상북도 경주시 인왕동	414-1	도	29.0		29.0
168	경상북도 경주시 인왕동	343	묘	163.4		163.4
169	경상북도 경주시 인왕동	330-1	대	444.8		444.8
170	경상북도 경주시 인왕동	355-3	제	189.6		189.6
171	경상북도 경주시 인왕동	333-5	답	165.3		165.3
172	경상북도 경주시 인왕동	356-4	대	409.2		409.2
173	경상북도 경주시 인왕동	326-1	전	57.3		57.3
174	경상북도 경주시 인왕동	326-4	도	4.3		4.3
175	경상북도 경주시 인왕동	326-5	도	107.0		107.0
176	경상북도 경주시 인왕동	338-3	답	1,804.7		1,804.7
177	경상북도 경주시 인왕동	338-2	답	2,214.9		2,214.9
178	경상북도 경주시 인왕동	356-5	대	495.7		495.7
179	경상북도 경주시 인왕동	356-9	전	223.4		223.4
180	경상북도 경주시 인왕동	357-1	제	191.5		191.5
181	경상북도 경주시 인왕동	326-6	도	77.2		77.2
182	경상북도 경주시 인왕동	360-1	제	102.7		102.7
183	경상북도 경주시 인왕동	317-12	대	252.0		252.0
184	경상북도 경주시 인왕동	321-2	대	248.0		248.0
185	경상북도 경주시 인왕동	316-6	대	206.5		206.5
186	경상북도 경주시 인왕동	299-3	전	529.7		529.7
187	경상북도 경주시 인왕동	294-3	전	866.4		866.4
188	경상북도 경주시 인왕동	305-2	전	580.2		580.2
189	경상북도 경주시 인왕동	314-3	도	226.5		226.5
190	경상북도 경주시 인왕동	310-11	도	19.9		19.9
191	경상북도 경주시 인왕동	309-5	답	26.0		26.0

연번	소재지	지번	지목	전체면적(㎡)	지정면적(㎡)	
					세계유산구역	세계유산완충구역
192	경상북도 경주시 인왕동	313-2	도	160.7		160.7
193	경상북도 경주시 인왕동	275-1	도	52.6		52.6
194	경상북도 경주시 인왕동	297-3	도	72.9		72.9
195	경상북도 경주시 인왕동	275-3	도	45.7		45.7
196	경상북도 경주시 인왕동	313-4	도	12.6		12.6
197	경상북도 경주시 인왕동	313-7	도	9.9		9.9
198	경상북도 경주시 인왕동	276-3	답	307.4	307.4	
199	경상북도 경주시 인왕동	273-3	대	18.0	18.0	
200	경상북도 경주시 인왕동	산40-6	임	1,493.7	1,493.7	
201	경상북도 경주시 인왕동	279	전	256.3	256.3	
202	경상북도 경주시 인왕동	284-1	도	96.1	96.1	
203	경상북도 경주시 인왕동	284-2	답	290.3	290.3	
204	경상북도 경주시 인왕동	283	답	76.8	76.8	
205	경상북도 경주시 인왕동	921-7	제	273.1		273.1
206	경상북도 경주시 인왕동	288-1	도	121.8		121.8
207	경상북도 경주시 인왕동	149-3	전	99.8	99.8	
208	경상북도 경주시 인왕동	263-3	임	66.5		66.5
209	경상북도 경주시 인왕동	산45	임	564.3		564.3
210	경상북도 경주시 인왕동	151-2	답	178.1	178.1	
211	경상북도 경주시 인왕동	147	답	1,652.9	1,652.9	
212	경상북도 경주시 인왕동	242-5	답	44.2		44.2
213	경상북도 경주시 인왕동	154-1	도	28.0	28.0	
214	경상북도 경주시 인왕동	257	대	356.3		356.3
215	경상북도 경주시 인왕동	170-3	제	212.1	212.1	
216	경상북도 경주시 인왕동	171-3	제	289.1	289.1	
217	경상북도 경주시 인왕동	889-9	전	77.3	77.3	
218	경상북도 경주시 인왕동	886	도	966.6		966.6
219	경상북도 경주시 인왕동	172-3	제	251.2	251.2	
220	경상북도 경주시 인왕동	172-2	제	137.9	137.9	
221	경상북도 경주시 인왕동	176-3	전	537.2	537.2	
222	경상북도 경주시 인왕동	172-4	전	10.0	10.0	
223	경상북도 경주시 인왕동	236-1	대	362.6		362.6
224	경상북도 경주시 인왕동	238-1	전	1,274.1		1,274.1
225	경상북도 경주시 인왕동	177-1	전	609.1	609.1	
226	경상북도 경주시 인왕동	164	전	875.2	875.2	
227	경상북도 경주시 인왕동	175	전	807.2	807.2	
228	경상북도 경주시 인왕동	178-1	전	404.6	404.6	
229	경상북도 경주시 인왕동	898-6	답	26.8		26.8
230	경상북도 경주시 인왕동	898-4	도	121.6		121.6
231	경상북도 경주시 인왕동	167	임	393.6	393.6	
232	경상북도 경주시 인왕동	898-7	전	33.0		33.0
233	경상북도 경주시 인왕동	898-5	도	7.4		7.4
234	경상북도 경주시 인왕동	231	전	227.2	227.2	
235	경상북도 경주시 인왕동	906-2	답	4.8		4.8
236	경상북도 경주시 인왕동	194-1	도	152.3	152.3	
237	경상북도 경주시 인왕동	산28-2	임	168.4	168.4	
238	경상북도 경주시 인왕동	179-2	묘	424.0	424.0	
239	경상북도 경주시 인왕동	189-2	답	199.7	199.7	
240	경상북도 경주시 인왕동	187	답	95.5	95.5	
241	경상북도 경주시 인왕동	199	답	668.9	668.9	
242	경상북도 경주시 인왕동	218	임	131.8	131.8	
243	경상북도 경주시 인왕동	206	답	536.8	536.8	
244	경상북도 경주시 인왕동	211	답	137.4	137.4	
245	경상북도 경주시 인왕동	248	대	228.8		228.8
246	경상북도 경주시 인왕동	324	대	293.2		293.2
247	경상북도 경주시 인왕동	323	대	288.4		288.4
248	경상북도 경주시 인왕동	178-2	제	453.9	453.9	
249	경상북도 경주시 인왕동	150-3	제	32.4	32.4	
250	경상북도 경주시 인왕동	265	대	87.4		87.4
251	경상북도 경주시 인왕동	847-2	도	88.2	88.2	
252	경상북도 경주시 인왕동	332-2	도	20.0		20.0
253	경상북도 경주시 인왕동	356-8	전	403.6		403.6
254	경상북도 경주시 인왕동	875-3	답	183.5		183.5
255	경상북도 경주시 인왕동	881-3	답	3,458.5		3,458.5
256	경상북도 경주시 인왕동	산46	임	3,096.9		3,096.9
257	경상북도 경주시 인왕동	921-2	과	564.0		564.0

연번	소재지	지번	지목	전체면적(㎡)	지정면적(㎡)	
					세계유산구역	세계유산완충구역
258	경상북도 경주시 인왕동	142-1	전	997.2	997.2	
259	경상북도 경주시 인왕동	172-6	제	68.9	68.9	
260	경상북도 경주시 인왕동	179-5	제	111.3		111.3
261	경상북도 경주시 인왕동	179-6	제	4.7		4.7
262	경상북도 경주시 인왕동	424-5	도	20.7		20.7
263	경상북도 경주시 인왕동	424-2	대	343.4		343.4
264	경상북도 경주시 인왕동	423-4	도	64.3		64.3
265	경상북도 경주시 인왕동	423-2	답	2,204.8		2,204.8
266	경상북도 경주시 인왕동	417-5	도	32.8		32.8
267	경상북도 경주시 인왕동	337-3	도	236.6		236.6
268	경상북도 경주시 인왕동	293-1	도	21.1		21.1
269	경상북도 경주시 인왕동	307-7	도	64.1		64.1
270	경상북도 경주시 인왕동	317-2	대	341.1		341.1
271	경상북도 경주시 인왕동	347-3	도	160.9		160.9
272	경상북도 경주시 인왕동	270-4	임	15.8		15.8
273	경상북도 경주시 인왕동	879	답	173.8		173.8
274	경상북도 경주시 인왕동	산40-7	임	38.8		38.8
275	경상북도 경주시 인왕동	산2	임	9,710.6	9,710.6	
276	경상북도 경주시 인왕동	0-111	가	254.2	254.2	
277	경상북도 경주시 인왕동	산40-1	임	267.5		267.5
278	경상북도 경주시 인왕동	170-6	도	23.0	23.0	
279	경상북도 경주시 인왕동	921-14	과	391.8		391.8
280	경상북도 경주시 인왕동	170-2	답	29.0	29.0	
281	경상북도 경주시 인왕동	176-4	제	48.6	48.6	
282	경상북도 경주시 인왕동	289-1	전	353.7		353.7
283	경상북도 경주시 인왕동	0-10	가	21.4		21.4
284	경상북도 경주시 인왕동	413-1	답	1,248.0		1,248.0
285	경상북도 경주시 인왕동	316-7	대	187.3		187.3
286	경상북도 경주시 인왕동	316-14	대	35.5		35.5
287	경상북도 경주시 인왕동	270-1	구	45.7	45.7	
288	경상북도 경주시 인왕동	813-1	대	487.7		487.7
289	경상북도 경주시 인왕동	783	대	203.1		203.1
290	경상북도 경주시 인왕동	776-6	철	1.4		1.4
291	경상북도 경주시 인왕동	815-1	대	626.9		626.9
292	경상북도 경주시 인왕동	328	답	812.4		812.4
293	경상북도 경주시 인왕동	241-5	답	102.0		102.0
294	경상북도 경주시 인왕동	814-8	도	7.3		7.3
295	경상북도 경주시 인왕동	243-7	전	18.3		18.3
296	경상북도 경주시 인왕동	809-10	대	30.0		30.0
297	경상북도 경주시 인왕동	809-17	도	9.6		9.6
298	경상북도 경주시 인왕동	809-18	도	30.9		30.9
299	경상북도 경주시 인왕동	328-8	답	720.5		720.5
300	경상북도 경주시 인왕동	0-99	가	14,276.7	11,887.0	1,481.7
301	경상북도 경주시 인왕동	328-10	답	278.8		278.8
302	경상북도 경주시 인왕동	329-4	답	73.7		73.7
303	경상북도 경주시 인왕동	912	도	2,193.8		40.6
304	경상북도 경주시 인왕동	2-7	답	663.0		366.6
305	경상북도 경주시 인왕동	2-1	도	91.2		87.7
306	경상북도 경주시 인왕동	4-5	답	1,642.8		1,583.6
307	경상북도 경주시 인왕동	4-1	도	140.0		140.0
308	경상북도 경주시 인왕동	4-6	도	376.0		376.0
309	경상북도 경주시 인왕동	6-4	도	1,186.3		81.5
310	경상북도 경주시 인왕동	3-3	도	135.0		61.2
311	경상북도 경주시 인왕동	5-1	도	49.1		49.1
312	경상북도 경주시 인왕동	5-2	도	191.2		191.2
313	경상북도 경주시 인왕동	5-3	도	7.3		7.3
314	경상북도 경주시 인왕동	7-1	도	130.2		4.8
315	경상북도 경주시 인왕동	5-5	도	1,168.4		1,168.4
316	경상북도 경주시 인왕동	7-5	도	392.4		50.9
317	경상북도 경주시 인왕동	7-6	구	410.0		35.0
318	경상북도 경주시 인왕동	7-7	전	1,375.7		97.5
319	경상북도 경주시 인왕동	5-6	구	285.7		285.7
320	경상북도 경주시 인왕동	5-7	답	347.6		347.6
321	경상북도 경주시 인왕동	8-3	구	113.0		113.0
322	경상북도 경주시 인왕동	8-4	도	5.4		5.4
323	경상북도 경주시 인왕동	8-1	도	134.2		134.2

연번	소재지	지번	지목	전체면적(㎡)	지정면적(㎡)	
					세계유산구역	세계유산완충구역
324	경상북도 경주시 인왕동	9-3	답	1,797.0		925.8
325	경상북도 경주시 인왕동	9-1	도	77.9		77.9
326	경상북도 경주시 인왕동	9-2	구	208.8		107.3
327	경상북도 경주시 인왕동	10-1	구	171.9		93.5
328	경상북도 경주시 인왕동	10-3	답	2,628.8		1,383.7
329	경상북도 경주시 인왕동	10-2	도	105.7		105.7
330	경상북도 경주시 인왕동	11-1	답	1,323.5		1,323.5
331	경상북도 경주시 인왕동	12-1	답	2,226.1		722.4
332	경상북도 경주시 인왕동	11-3	답	1,183.6		1,183.6
333	경상북도 경주시 인왕동	11-2	도	255.6		255.6
334	경상북도 경주시 인왕동	12-6	답	3,860.6		1,905.9
335	경상북도 경주시 인왕동	12-5	도	138.9		138.9
336	경상북도 경주시 인왕동	12-2	구	84.7		84.7
337	경상북도 경주시 인왕동	12-3	구	19.8		8.4
338	경상북도 경주시 인왕동	15	답	2,989.3		1,067.3
339	경상북도 경주시 인왕동	16-1	도	86.4		86.4
340	경상북도 경주시 인왕동	16-3	답	2,683.1		2,683.1
341	경상북도 경주시 인왕동	571-1	학	19,630.0		270.9
342	경상북도 경주시 인왕동	16-2	도	171.6		171.6
343	경상북도 경주시 인왕동	16-6	답	509.3		509.3
344	경상북도 경주시 인왕동	19-6	답	2,068.1		2,068.1
345	경상북도 경주시 인왕동	16-4	답	875.2		875.2
346	경상북도 경주시 인왕동	17-1	답	1,648.1		88.1
347	경상북도 경주시 인왕동	19-4	답	1,345.8		1,345.8
348	경상북도 경주시 인왕동	19-2	답	1,366.9		1,366.9
349	경상북도 경주시 인왕동	19-5	답	1,615.2		1,615.2
350	경상북도 경주시 인왕동	18-1	답	978.0		27.4
351	경상북도 경주시 인왕동	593-1	도	208.0		75.8
352	경상북도 경주시 인왕동	589-3	도	22.0		10.2
353	경상북도 경주시 인왕동	767	대	301.9		0.6
354	경상북도 경주시 인왕동	532-2	도	66.1		49.0
355	경상북도 경주시 인왕동	533	대	490.7		314.6
356	경상북도 경주시 인왕동	19-3	답	3,628.6		2,346.8
357	경상북도 경주시 인왕동	571-4	도	179.3		122.8
358	경상북도 경주시 인왕동	757-3	철	2,612.0		1,185.3
359	경상북도 경주시 인왕동	589-4	도	100.4		91.0
360	경상북도 경주시 인왕동	594-1	도	94.3		94.3
361	경상북도 경주시 인왕동	770	대	204.3		181.4
362	경상북도 경주시 인왕동	769-1	대	214.4		53.1
363	경상북도 경주시 인왕동	760-1	답	683.6		6.3
364	경상북도 경주시 인왕동	594-7	답	22.1		22.1
365	경상북도 경주시 인왕동	594-8	도	227.5		227.5
366	경상북도 경주시 인왕동	594-4	도	99.3		99.3
367	경상북도 경주시 인왕동	594-2	답	47.6		47.6
368	경상북도 경주시 인왕동	594-9	도	18.7		18.7
369	경상북도 경주시 인왕동	594-5	대	283.1		283.1
370	경상북도 경주시 인왕동	531-2	도	53.4		53.4
371	경상북도 경주시 인왕동	594-3	답	38.0		38.0
372	경상북도 경주시 인왕동	600-3	답	2,709.4		2,709.4
373	경상북도 경주시 인왕동	594-6	대	254.1		254.1
374	경상북도 경주시 인왕동	605-2	답	627.1		457.5
375	경상북도 경주시 인왕동	604	답	2,154.3		2,050.2
376	경상북도 경주시 인왕동	769-2	대	170.9		153.1
377	경상북도 경주시 인왕동	605-1	답	1,290.4		925.3
378	경상북도 경주시 인왕동	608	답	1,949.9		1,267.9
379	경상북도 경주시 인왕동	600-2	잡	128.7		128.7
380	경상북도 경주시 인왕동	525-1	도	787.8		787.8
381	경상북도 경주시 인왕동	525-5	도	75.0		75.0
382	경상북도 경주시 인왕동	602-1	답	2,725.6		2,710.0
383	경상북도 경주시 인왕동	20-2	답	2,706.7		2,078.8
384	경상북도 경주시 인왕동	21-2	답	2,740.3		52.5
385	경상북도 경주시 인왕동	600-1	답	21.1		21.1
386	경상북도 경주시 인왕동	595-9	도	31.7		31.7
387	경상북도 경주시 인왕동	595-1	대	71.9		71.9
388	경상북도 경주시 인왕동	601-1	답	1,170.7		1,170.7
389	경상북도 경주시 인왕동	20-1	답	2,541.8		2,541.8

연번	소재지	지번	지목	전체면적(㎡)	지정면적(㎡)	
					세계유산구역	세계유산완충구역
390	경상북도 경주시 인왕동	772	대	265.1		265.1
391	경상북도 경주시 인왕동	611	답	2,161.4		1,163.0
392	경상북도 경주시 인왕동	606	답	1,193.7		990.9
393	경상북도 경주시 인왕동	21-13	답	2,763.8		2,763.8
394	경상북도 경주시 인왕동	595-5	도	49.4		49.4
395	경상북도 경주시 인왕동	595-10	도	67.2		67.2
396	경상북도 경주시 인왕동	595-8	답	102.0		102.0
397	경상북도 경주시 인왕동	596	답	1,693.6		1,693.6
398	경상북도 경주시 인왕동	773	대	265.2		265.2
399	경상북도 경주시 인왕동	530-2	대	174.7		174.7
400	경상북도 경주시 인왕동	530-1	대	300.6		300.6
401	경상북도 경주시 인왕동	530-3	도	37.6		37.6
402	경상북도 경주시 인왕동	775	대	319.4		319.4
403	경상북도 경주시 인왕동	760-6	철	75.2		12.2
404	경상북도 경주시 인왕동	610	답	2,454.8		1,508.6
405	경상북도 경주시 인왕동	595-11	도	123.2		123.2
406	경상북도 경주시 인왕동	595-2	답	142.8		142.8
407	경상북도 경주시 인왕동	601-3	답	1,214.7		1,214.7
408	경상북도 경주시 인왕동	759-1	대	1,761.2		347.7
409	경상북도 경주시 인왕동	760-7	철	47.4		47.4
410	경상북도 경주시 인왕동	776-2	전	274.4		274.4
411	경상북도 경주시 인왕동	603-1	답	2,497.5		2,497.5
412	경상북도 경주시 인왕동	530-4	도	8.3		8.3
413	경상북도 경주시 인왕동	776-9	철	155.7		155.7
414	경상북도 경주시 인왕동	528	대	226.0		226.0
415	경상북도 경주시 인왕동	595-12	도	155.2		155.2
416	경상북도 경주시 인왕동	760-3	철	436.6		301.0
417	경상북도 경주시 인왕동	529-2	도	15.2		15.2
418	경상북도 경주시 인왕동	529-1	대	63.6		63.6
419	경상북도 경주시 인왕동	776-7	전	180.2		180.2
420	경상북도 경주시 인왕동	776-10	철	68.8		68.8
421	경상북도 경주시 인왕동	599-1	답	1,797.8		1,797.8
422	경상북도 경주시 인왕동	776-1	전	139.6		139.6
423	경상북도 경주시 인왕동	760-5	전	889.0		760.8
424	경상북도 경주시 인왕동	595-13	도	186.0		186.0
425	경상북도 경주시 인왕동	776-5	철	146.7		146.7
426	경상북도 경주시 인왕동	595-4	답	292.2		292.2
427	경상북도 경주시 인왕동	609-1	답	1,949.2		1,949.2
428	경상북도 경주시 인왕동	609-3	답	2,648.5		2,648.5
429	경상북도 경주시 인왕동	603-3	답	2,230.0		2,230.0
430	경상북도 경주시 인왕동	758-2	도	1,065.7		726.5
431	경상북도 경주시 인왕동	21-1	도	283.1		283.1
432	경상북도 경주시 인왕동	776-11	철	34.7		34.7
433	경상북도 경주시 인왕동	21-12	답	1,503.5		1,322.5
434	경상북도 경주시 인왕동	748	전	396.2		27.5
435	경상북도 경주시 인왕동	595-15	잡	28.8		28.8
436	경상북도 경주시 인왕동	812-6	대	588.5		588.5
437	경상북도 경주시 인왕동	602-2	전	199.7		199.7
438	경상북도 경주시 인왕동	522-1	철	4,617.5		4,617.5
439	경상북도 경주시 인왕동	753-2	대	451.3		326.2
440	경상북도 경주시 인왕동	777-5	전	568.4		568.4
441	경상북도 경주시 인왕동	20-4	입	89.7		89.7
442	경상북도 경주시 인왕동	595-14	철	133.9		133.9
443	경상북도 경주시 인왕동	750-55	전	362.4		201.6
444	경상북도 경주시 인왕동	598-1	답	161.1		161.1
445	경상북도 경주시 인왕동	21-8	답	566.6		566.6
446	경상북도 경주시 인왕동	759-7	전	138.7		138.7
447	경상북도 경주시 인왕동	759-2	도	743.1		743.1
448	경상북도 경주시 인왕동	598-6	철	286.4		286.4
449	경상북도 경주시 인왕동	754-2	대	448.2		448.2
450	경상북도 경주시 인왕동	21-7	답	404.5		404.5
451	경상북도 경주시 인왕동	750-56	대	127.7		95.7
452	경상북도 경주시 인왕동	599-2	철	12.4		12.4
453	경상북도 경주시 인왕동	525-4	철	2.8	2.8	
454	경상북도 경주시 인왕동	525-7	도	736.8	736.8	
455	경상북도 경주시 인왕동	21-9	답	1,213.8		1,213.8

연번	소재지	지번	지목	전체면적(㎡)	지정면적(㎡)	
					세계유산구역	세계유산완충구역
456	경상북도 경주시 인왕동	750-2	도	32.6		27.7
457	경상북도 경주시 인왕동	750-8	대	334.6		287.3
458	경상북도 경주시 인왕동	759-4	전	10.0		10.0
459	경상북도 경주시 인왕동	20-5	답	1,624.2		1,624.2
460	경상북도 경주시 인왕동	750-11	대	340.0		297.6
461	경상북도 경주시 인왕동	759-3	대	564.6		564.6
462	경상북도 경주시 인왕동	525-10	도	561.2	561.2	
463	경상북도 경주시 인왕동	601-5	철	81.9		81.9
464	경상북도 경주시 인왕동	750-44	대	254.2		243.5
465	경상북도 경주시 인왕동	780	대	332.8		332.8
466	경상북도 경주시 인왕동	527	대	206.5		206.5
467	경상북도 경주시 인왕동	750-38	대	303.7		285.3
468	경상북도 경주시 인왕동	526-1	대	100.0		100.0
469	경상북도 경주시 인왕동	526-3	도	1,198.4		1,198.4
470	경상북도 경주시 인왕동	21-10	답	1,224.1		1,224.1
471	경상북도 경주시 인왕동	602-7	철	14.5		14.5
472	경상북도 경주시 인왕동	525-9	도	83.0	83.0	
473	경상북도 경주시 인왕동	602-8	철	12.8		12.8
474	경상북도 경주시 인왕동	750-54	전	186.9		186.9
475	경상북도 경주시 인왕동	598-5	철	442.9	442.9	
476	경상북도 경주시 인왕동	779-1	대	202.5		202.5
477	경상북도 경주시 인왕동	749-2	대	190.8		190.8
478	경상북도 경주시 인왕동	778	대	278.9		278.9
479	경상북도 경주시 인왕동	753-6	대	127.9		127.9
480	경상북도 경주시 인왕동	759-5	전	1.2		1.2
481	경상북도 경주시 인왕동	753-4	도	60.2		60.2
482	경상북도 경주시 인왕동	749-3	대	139.3		139.3
483	경상북도 경주시 인왕동	598-4	철	625.1	625.1	
484	경상북도 경주시 인왕동	21-6	답	1,226.3		1,226.3
485	경상북도 경주시 인왕동	525-8	답	2,716.1	2,716.1	
486	경상북도 경주시 인왕동	782	대	312.5		312.5
487	경상북도 경주시 인왕동	800	대	193.6		193.6
488	경상북도 경주시 인왕동	781	대	292.7		292.7
489	경상북도 경주시 인왕동	523-2	철	696.9	696.9	
490	경상북도 경주시 인왕동	598-7	답	270.1	270.1	
491	경상북도 경주시 인왕동	910-36	도	603.1		603.1
492	경상북도 경주시 인왕동	521-2	철	1,497.7		1,497.7
493	경상북도 경주시 인왕동	21-14	답	2,440.3		2,440.3
494	경상북도 경주시 인왕동	521-1	답	535.5		535.5
495	경상북도 경주시 인왕동	753-5	대	66.5		66.5
496	경상북도 경주시 인왕동	779-2	대	190.4		190.4
497	경상북도 경주시 인왕동	808-2	입	285.3		285.3
498	경상북도 경주시 인왕동	808-1	대	298.1		298.1
499	경상북도 경주시 인왕동	807-2	전	939.7		939.7
500	경상북도 경주시 인왕동	809-6	도	9.0		9.0
501	경상북도 경주시 인왕동	809-3	대	130.9		130.9
502	경상북도 경주시 인왕동	749-5	대	169.4		169.4
503	경상북도 경주시 인왕동	796-1	도	123.5		123.5
504	경상북도 경주시 인왕동	522-5	철	169.7	169.7	
505	경상북도 경주시 인왕동	797-2	대	98.3		98.3
506	경상북도 경주시 인왕동	598-8	답	221.0	221.0	
507	경상북도 경주시 인왕동	797-1	도	8.5		8.5
508	경상북도 경주시 인왕동	793	도	158.6		158.6
509	경상북도 경주시 인왕동	522-4	철	839.9	839.9	
510	경상북도 경주시 인왕동	792-2	도	383.5		383.5
511	경상북도 경주시 인왕동	791-1	대	196.7		196.7
512	경상북도 경주시 인왕동	526-4	도	343.3		343.3
513	경상북도 경주시 인왕동	799	대	196.1		196.1
514	경상북도 경주시 인왕동	807-1	대	243.0		243.0
515	경상북도 경주시 인왕동	21-11	도	111.2		111.2
516	경상북도 경주시 인왕동	813-2	대	180.8		180.8
517	경상북도 경주시 인왕동	752-2	대	1,779.2		779.7
518	경상북도 경주시 인왕동	910-32	도	29.4		29.4
519	경상북도 경주시 인왕동	523-3	답	3,775.6	3,775.6	
520	경상북도 경주시 인왕동	809-11	대	145.2		145.2
521	경상북도 경주시 인왕동	795-2	대	144.2		144.2

연번	소재지	지번	지목	전체면적(㎡)	지정면적(㎡)	
					세계유산구역	세계유산완충구역
522	경상북도 경주시 인왕동	791-2	도	88.3		88.3
523	경상북도 경주시 인왕동	798	대	62.6		62.6
524	경상북도 경주시 인왕동	813-3	대	143.1		143.1
525	경상북도 경주시 인왕동	522-8	답	2,347.9	2,347.9	
526	경상북도 경주시 인왕동	21-4	철	590.9		590.9
527	경상북도 경주시 인왕동	521-4	답	825.7	825.7	
528	경상북도 경주시 인왕동	794-2	대	8.5		8.5
529	경상북도 경주시 인왕동	914	도	556.8		556.8
530	경상북도 경주시 인왕동	522-7	답	211.7	211.7	
531	경상북도 경주시 인왕동	526-8	대	102.0		102.0
532	경상북도 경주시 인왕동	809-16	대	44.5		44.5
533	경상북도 경주시 인왕동	812-2	대	168.9		168.9
534	경상북도 경주시 인왕동	916-2	구	328.9		328.9
535	경상북도 경주시 인왕동	809-12	대	205.4		205.4
536	경상북도 경주시 인왕동	787-1	도	89.0		89.0
537	경상북도 경주시 인왕동	802-1	전	267.4		267.4
538	경상북도 경주시 인왕동	802-2	대	216.6		216.6
539	경상북도 경주시 인왕동	787-2	대	127.3		127.3
540	경상북도 경주시 인왕동	801-10	도	11.9		11.9
541	경상북도 경주시 인왕동	789	도	169.4		169.4
542	경상북도 경주시 인왕동	526-9	대	86.2		86.2
543	경상북도 경주시 인왕동	790-3	도	18.1		18.1
544	경상북도 경주시 인왕동	790-2	도	105.3		105.3
545	경상북도 경주시 인왕동	801-1	대	270.0		270.0
546	경상북도 경주시 인왕동	784-1	전	23.8		23.8
547	경상북도 경주시 인왕동	22-6	답	747.1		747.1
548	경상북도 경주시 인왕동	521-3	철	38.4	38.4	
549	경상북도 경주시 인왕동	22-2	답	2,675.7		2,675.7
550	경상북도 경주시 인왕동	807-3	대	745.6		745.6
551	경상북도 경주시 인왕동	524-1	답	1,794.2	1,794.2	
552	경상북도 경주시 인왕동	524-4	도	670.4	670.4	
553	경상북도 경주시 인왕동	809-1	묘	39.9		39.9
554	경상북도 경주시 인왕동	524-6	도	409.9	409.9	
555	경상북도 경주시 인왕동	809-2	대	210.3		210.3
556	경상북도 경주시 인왕동	785-1	도	66.2		66.2
557	경상북도 경주시 인왕동	524-5	도	132.6	132.6	
558	경상북도 경주시 인왕동	785-2	도	1,441.7		1,441.7
559	경상북도 경주시 인왕동	916	구	2,723.1	2,723.1	
560	경상북도 경주시 인왕동	916-1	구	184.1		184.1
561	경상북도 경주시 인왕동	914-1	도	52.2		52.2
562	경상북도 경주시 인왕동	809-13	대	230.9		230.9
563	경상북도 경주시 인왕동	812-3	대	185.8		185.8
564	경상북도 경주시 인왕동	520-3	사	3,717.5	3,717.5	
565	경상북도 경주시 인왕동	520-2	구	94.4	94.4	
566	경상북도 경주시 인왕동	520-1	철	138.2		138.2
567	경상북도 경주시 인왕동	802-3	대	207.1		207.1
568	경상북도 경주시 인왕동	812-12	대	99.4		99.4
569	경상북도 경주시 인왕동	813-4	전	332.9		332.9
570	경상북도 경주시 인왕동	785-4	도	19.5		19.5
571	경상북도 경주시 인왕동	802-6	전	505.3		505.3
572	경상북도 경주시 인왕동	22-3	철	2,659.3		2,659.3
573	경상북도 경주시 인왕동	785-7	전	180.6		180.6
574	경상북도 경주시 인왕동	925	도	814.9	776.9	38.0
575	경상북도 경주시 인왕동	785-3	도	65.0		65.0
576	경상북도 경주시 인왕동	801-6	대	231.9		231.9
577	경상북도 경주시 인왕동	479-1	답	992.4	992.4	
578	경상북도 경주시 인왕동	812-13	전	32.2		32.2
579	경상북도 경주시 인왕동	801-3	대	145.1		145.1
580	경상북도 경주시 인왕동	479-2	답	123.3	123.3	
581	경상북도 경주시 인왕동	479-3	답	252.9	252.9	
582	경상북도 경주시 인왕동	809-4	대	199.2		199.2
583	경상북도 경주시 인왕동	812-11	대	113.3		113.3
584	경상북도 경주시 인왕동	478-2	답	2,141.3	2,141.3	
585	경상북도 경주시 인왕동	812-16	전	98.2		98.2
586	경상북도 경주시 인왕동	809-14	대	189.3		189.3
587	경상북도 경주시 인왕동	813-5	대	176.0		176.0



연번	소재지	지번	지목	전체면적(㎡)	지정면적(㎡)	
					세계유산구역	세계유산완충구역
588	경상북도 경주시 인왕동	785-5	도	796.6		796.6
589	경상북도 경주시 인왕동	519-4	사	749.7	749.7	
590	경상북도 경주시 인왕동	813-6	대	159.6		159.6
591	경상북도 경주시 인왕동	812-15	전	33.8		33.8
592	경상북도 경주시 인왕동	802-4	도	687.6		687.6
593	경상북도 경주시 인왕동	23-2	답	1,232.6		1,232.6
594	경상북도 경주시 인왕동	478-1	철	103.4	103.4	
595	경상북도 경주시 인왕동	480-1	답	1,177.6	1,177.6	
596	경상북도 경주시 인왕동	480-2	철	144.7	144.7	
597	경상북도 경주시 인왕동	23-1	도	68.7		68.7
598	경상북도 경주시 인왕동	801-8	도	98.0		98.0
599	경상북도 경주시 인왕동	473	답	1,137.6	1,137.6	
600	경상북도 경주시 인왕동	801-7	도	80.3		80.3
601	경상북도 경주시 인왕동	807-13	도	11.8		11.8
602	경상북도 경주시 인왕동	805-5	도	34.4		34.4
603	경상북도 경주시 인왕동	806-6	도	188.1		188.1
604	경상북도 경주시 인왕동	806-1	도	21.6		21.6
605	경상북도 경주시 인왕동	524-2	답	847.9	847.9	
606	경상북도 경주시 인왕동	809-15	도	30.0		30.0
607	경상북도 경주시 인왕동	806-12	도	131.0		131.0
608	경상북도 경주시 인왕동	810-11	도	260.9		260.9
609	경상북도 경주시 인왕동	812-17	도	10.8		10.8
610	경상북도 경주시 인왕동	810-1	도	114.5		114.5
611	경상북도 경주시 인왕동	812-18	도	24.6		24.6
612	경상북도 경주시 인왕동	804-1	도	206.6		206.6
613	경상북도 경주시 인왕동	815-3	도	891.0		891.0
614	경상북도 경주시 인왕동	26-3	사	2,637.4	2,637.4	
615	경상북도 경주시 인왕동	831-1	도	500.4	500.4	
616	경상북도 경주시 인왕동	22-5	사	29.4	29.4	
617	경상북도 경주시 인왕동	517	유	21,717.0	21,717.0	
618	경상북도 경주시 인왕동	785-6	전	409.9	409.9	
619	경상북도 경주시 인왕동	805-7	도	50.3		50.3
620	경상북도 경주시 인왕동	25-1	답	6.1		6.1
621	경상북도 경주시 인왕동	24-4	답	1,878.6		1,878.6
622	경상북도 경주시 인왕동	802-5	전	143.8	143.8	
623	경상북도 경주시 인왕동	806-2	도	10.8		10.8
624	경상북도 경주시 인왕동	804-5	대	111.7	111.7	
625	경상북도 경주시 인왕동	806-8	도	41.3		41.3
626	경상북도 경주시 인왕동	524-3	도	15.2	15.2	
627	경상북도 경주시 인왕동	805-2	도	10.5		10.5
628	경상북도 경주시 인왕동	831-6	답	2,020.6	2,020.6	
629	경상북도 경주시 인왕동	27	묘	764.9	764.9	
630	경상북도 경주시 인왕동	481-3	답	957.3	957.3	
631	경상북도 경주시 인왕동	910-35	대	29.9		29.9
632	경상북도 경주시 인왕동	910-34	대	41.5		41.5
633	경상북도 경주시 인왕동	803-2	전	248.8	248.8	
634	경상북도 경주시 인왕동	481-2	전	246.6	246.6	
635	경상북도 경주시 인왕동	803-3	대	378.2	378.2	
636	경상북도 경주시 인왕동	25-3	사	350.1	350.1	
637	경상북도 경주시 인왕동	805-13	대	102.0	102.0	
638	경상북도 경주시 인왕동	815-5	전	57.4		57.4
639	경상북도 경주시 인왕동	481-1	답	643.2	643.2	
640	경상북도 경주시 인왕동	805-12	대	62.5	62.5	
641	경상북도 경주시 인왕동	481-4	사	502.3	502.3	
642	경상북도 경주시 인왕동	474-1	답	629.7	629.7	
643	경상북도 경주시 인왕동	477-1	답	1,982.5	1,982.5	
644	경상북도 경주시 인왕동	806-19	대	127.2	127.2	
645	경상북도 경주시 인왕동	806-22	대	88.3	88.3	
646	경상북도 경주시 인왕동	804-4	전	10.8	10.8	
647	경상북도 경주시 인왕동	804-3	전	383.5	383.5	
648	경상북도 경주시 인왕동	806-20	대	115.3	115.3	
649	경상북도 경주시 인왕동	804-2	전	390.0	390.0	
650	경상북도 경주시 인왕동	806-21	대	172.5	172.5	
651	경상북도 경주시 인왕동	831-2	답	2,125.4	2,125.4	
652	경상북도 경주시 인왕동	810-10	대	102.4	102.4	
653	경상북도 경주시 인왕동	810-12	사	782.9	782.9	

연번	소재지	지번	지목	전체면적(㎡)	지정면적(㎡)	
					세계유산구역	세계유산완충구역
654	경상북도 경주시 인왕동	472-1	답	2,975.6	2,975.6	
655	경상북도 경주시 인왕동	812-20	사	69.4	69.4	
656	경상북도 경주시 인왕동	472-4	도	20.0	20.0	
657	경상북도 경주시 인왕동	806-3	대	23.0	23.0	
658	경상북도 경주시 인왕동	815-4	사	319.1	319.1	
659	경상북도 경주시 인왕동	830-1	답	1,955.6	1,955.6	
660	경상북도 경주시 인왕동	472-2	도	712.8	712.8	
661	경상북도 경주시 인왕동	805-3	대	129.3	129.3	
662	경상북도 경주시 인왕동	806-14	대	131.2	131.2	
663	경상북도 경주시 인왕동	810-5	대	147.9	147.9	
664	경상북도 경주시 인왕동	829	답	1,720.8	1,720.8	
665	경상북도 경주시 인왕동	24-3	답	845.0	845.0	
666	경상북도 경주시 인왕동	471-3	답	1,021.2	1,021.2	
667	경상북도 경주시 인왕동	518	답	136.0	136.0	
668	경상북도 경주시 인왕동	828	답	3,300.6	3,300.6	
669	경상북도 경주시 인왕동	805-9	대	105.7	105.7	
670	경상북도 경주시 인왕동	482	답	1,861.8	1,861.8	
671	경상북도 경주시 인왕동	815-2	사	46.2	46.2	
672	경상북도 경주시 인왕동	806-10	대	133.0	133.0	
673	경상북도 경주시 인왕동	805-4	대	211.1	211.1	
674	경상북도 경주시 인왕동	806-15	대	135.1	135.1	
675	경상북도 경주시 인왕동	483-3	답	592.7	592.7	
676	경상북도 경주시 인왕동	26-1	답	1,871.8	1,871.8	
677	경상북도 경주시 인왕동	483-1	답	121.0	121.0	
678	경상북도 경주시 인왕동	483-4	사	925.9	925.9	
679	경상북도 경주시 인왕동	910-24	도	534.4	534.4	
680	경상북도 경주시 인왕동	806-17	대	32.3	32.3	
681	경상북도 경주시 인왕동	28	답	120.4	120.4	
682	경상북도 경주시 인왕동	472-5	도	11.6	11.6	
683	경상북도 경주시 인왕동	823-1	답	1,539.0	1,539.0	
684	경상북도 경주시 인왕동	805-10	대	118.9	118.9	
685	경상북도 경주시 인왕동	806-5	대	74.0	74.0	
686	경상북도 경주시 인왕동	806-11	대	234.3	234.3	
687	경상북도 경주시 인왕동	806-24	대	29.6	29.6	
688	경상북도 경주시 인왕동	806-16	대	244.9	244.9	
689	경상북도 경주시 인왕동	810-7	대	171.3	171.3	
690	경상북도 경주시 인왕동	474-2	답	1,253.9	1,253.9	
691	경상북도 경주시 인왕동	474-5	도	986.2	986.2	
692	경상북도 경주시 인왕동	483-5	사	220.4	220.4	
693	경상북도 경주시 인왕동	474-4	답	1,199.0	1,199.0	
694	경상북도 경주시 인왕동	469-2	답	2,245.2	2,245.2	
695	경상북도 경주시 인왕동	38-2	답	3,512.4	3,512.4	
696	경상북도 경주시 인왕동	821	답	1,001.3	1,001.3	
697	경상북도 경주시 인왕동	817-1	대	241.3	241.3	
698	경상북도 경주시 인왕동	483-6	사	98.0	98.0	
699	경상북도 경주시 인왕동	810-8	대	138.0	138.0	
700	경상북도 경주시 인왕동	810-3	사	296.8	296.8	
701	경상북도 경주시 인왕동	474-6	답	23.0	23.0	
702	경상북도 경주시 인왕동	810-9	사	56.6	56.6	
703	경상북도 경주시 인왕동	818	사	432.8	432.8	
704	경상북도 경주시 인왕동	811-2	사	804.5	804.5	
705	경상북도 경주시 인왕동	484-1	전	494.9	494.9	
706	경상북도 경주시 인왕동	30	사	491.9	491.9	
707	경상북도 경주시 인왕동	477-2	답	961.6	961.6	
708	경상북도 경주시 인왕동	470-1	답	1,340.0	1,340.0	
709	경상북도 경주시 인왕동	474-9	도	898.8	898.8	
710	경상북도 경주시 인왕동	29	전	779.3	779.3	
711	경상북도 경주시 인왕동	474-10	답	309.5	309.5	
712	경상북도 경주시 인왕동	471-2	답	1,981.5	1,981.5	
713	경상북도 경주시 인왕동	476-1	전	323.1	323.1	
714	경상북도 경주시 인왕동	485-1	전	547.5	547.5	
715	경상북도 경주시 인왕동	820-1	전	928.1	928.1	
716	경상북도 경주시 인왕동	485-2	사	231.1	231.1	
717	경상북도 경주시 인왕동	485-3	사	777.9	777.9	
718	경상북도 경주시 인왕동	476-4	전	1,205.4	1,205.4	
719	경상북도 경주시 인왕동	823-2	답	949.1	949.1	

연번	소재지	지번	지목	전체면적(㎡)	지정면적(㎡)	
					세계유산구역	세계유산완충구역
720	경상북도 경주시 인왕동	910-30	도	928.8	928.8	
721	경상북도 경주시 인왕동	36	사	1,066.3	1,066.3	
722	경상북도 경주시 인왕동	474-7	도	2,096.2	2,096.2	
723	경상북도 경주시 인왕동	822-1	답	1,342.4	1,342.4	
724	경상북도 경주시 인왕동	31	묘	484.1	484.1	
725	경상북도 경주시 인왕동	819-7	공	270.3	270.3	
726	경상북도 경주시 인왕동	831-4	답	1,731.0	1,731.0	
727	경상북도 경주시 인왕동	822-2	공	922.9	922.9	
728	경상북도 경주시 인왕동	475-1	답	260.4	260.4	
729	경상북도 경주시 인왕동	476-8	답	432.1	432.1	
730	경상북도 경주시 인왕동	486-1	전	155.1	155.1	
731	경상북도 경주시 인왕동	476-7	전	691.7	691.7	
732	경상북도 경주시 인왕동	476-5	전	1,362.1	1,362.1	
733	경상북도 경주시 인왕동	476-6	전	30.4	30.4	
734	경상북도 경주시 인왕동	32	전	251.9	251.9	
735	경상북도 경주시 인왕동	819-2	공	50.4	50.4	
736	경상북도 경주시 인왕동	486-3	사	1,002.7	1,002.7	
737	경상북도 경주시 인왕동	819-6	공	451.1	451.1	
738	경상북도 경주시 인왕동	819-8	공	146.8	146.8	
739	경상북도 경주시 인왕동	819-5	공	2.1	2.1	
740	경상북도 경주시 인왕동	476-3	전	287.7	287.7	
741	경상북도 경주시 인왕동	37-1	답	1,169.5	1,169.5	
742	경상북도 경주시 인왕동	819-9	도	64.4	64.4	
743	경상북도 경주시 인왕동	37-2	사	132.0	132.0	
744	경상북도 경주시 인왕동	819-11	도	25.8	25.8	
745	경상북도 경주시 인왕동	487-1	전	14.6	14.6	
746	경상북도 경주시 인왕동	487-2	사	142.3	142.3	
747	경상북도 경주시 인왕동	38-3	답	1,980.5	1,980.5	
748	경상북도 경주시 인왕동	476-2	대	431.0	431.0	
749	경상북도 경주시 인왕동	487-3	사	2,099.2	2,099.2	
750	경상북도 경주시 인왕동	515-1	전	2,377.5	2,377.5	
751	경상북도 경주시 인왕동	468	답	2,662.4	2,662.4	
752	경상북도 경주시 인왕동	475-3	도	459.0	459.0	
753	경상북도 경주시 인왕동	819-3	잡	32.7	32.7	
754	경상북도 경주시 인왕동	33	전	398.0	398.0	
755	경상북도 경주시 인왕동	839	잡	177.7	177.7	
756	경상북도 경주시 인왕동	819-10	도	65.1	65.1	
757	경상북도 경주시 인왕동	476-9	전	102.1	102.1	
758	경상북도 경주시 인왕동	824-1	답	722.7	722.7	
759	경상북도 경주시 인왕동	476-11	도	816.3	816.3	
760	경상북도 경주시 인왕동	839-1	잡	115.8	115.8	
761	경상북도 경주시 인왕동	840-1	잡	1,563.5	1,563.5	
762	경상북도 경주시 인왕동	910-2	잡	310.9	310.9	
763	경상북도 경주시 인왕동	824-4	공	159.7	159.7	
764	경상북도 경주시 인왕동	824-5	답	23.6	23.6	
765	경상북도 경주시 인왕동	838	잡	113.3	113.3	
766	경상북도 경주시 인왕동	824-2	공	178.5	178.5	
767	경상북도 경주시 인왕동	35	대	693.1	693.1	
768	경상북도 경주시 인왕동	34	대	370.4	370.4	
769	경상북도 경주시 인왕동	490-1	도	53.1	53.1	
770	경상북도 경주시 인왕동	488	사	1,941.2	1,941.2	
771	경상북도 경주시 인왕동	490-4	전	318.9	318.9	
772	경상북도 경주시 인왕동	830-3	답	275.7	275.7	
773	경상북도 경주시 인왕동	832-1	답	764.8	764.8	
774	경상북도 경주시 인왕동	837-1	사	213.0	213.0	
775	경상북도 경주시 인왕동	825-1	답	459.0	459.0	
776	경상북도 경주시 인왕동	827-1	답	1,051.2	1,051.2	
777	경상북도 경주시 인왕동	824-3	도	13.3	13.3	
778	경상북도 경주시 인왕동	475-4	답	897.9	897.9	
779	경상북도 경주시 인왕동	467-2	답	1,806.5	1,806.5	
780	경상북도 경주시 인왕동	490-5	전	50.9	50.9	
781	경상북도 경주시 인왕동	467-1	답	3,524.0	3,524.0	
782	경상북도 경주시 인왕동	490-6	전	27.8	27.8	
783	경상북도 경주시 인왕동	490-8	도	829.9	829.9	
784	경상북도 경주시 인왕동	837-2	도	142.1	142.1	
785	경상북도 경주시 인왕동	826-1	답	69.2	69.2	

연번	소재지	지번	지목	전체면적(㎡)	지정면적(㎡)	
					세계유산구역	세계유산완충구역
786	경상북도 경주시 인왕동	841-1	도	645.6	645.6	
787	경상북도 경주시 인왕동	826-2	도	135.0	135.0	
788	경상북도 경주시 인왕동	840-2	도	391.4	391.4	
789	경상북도 경주시 인왕동	834-1	도	130.1	130.1	
790	경상북도 경주시 인왕동	476-12	전	38.4	38.4	
791	경상북도 경주시 인왕동	39-2	답	171.2	171.2	
792	경상북도 경주시 인왕동	489-1	사	2,278.6	2,278.6	
793	경상북도 경주시 인왕동	490-2	잡	321.1	321.1	
794	경상북도 경주시 인왕동	40	사	81.5	81.5	
795	경상북도 경주시 인왕동	39-4	답	2,472.9	2,472.9	
796	경상북도 경주시 인왕동	39-3	답	2,003.6	2,003.6	
797	경상북도 경주시 인왕동	476-10	전	71.3	71.3	
798	경상북도 경주시 인왕동	910-28	도	465.9	306.6	159.3
799	경상북도 경주시 인왕동	39-5	구	46.6	46.6	
800	경상북도 경주시 인왕동	835-2	도	18.0	18.0	
801	경상북도 경주시 인왕동	835-3	사	398.0	398.0	
802	경상북도 경주시 인왕동	834-2	도	44.8	44.8	
803	경상북도 경주시 인왕동	834-3	사	1,441.9	1,441.9	
804	경상북도 경주시 인왕동	841-2	도	340.5	340.5	
805	경상북도 경주시 인왕동	491-2	공	263.0	263.0	
806	경상북도 경주시 인왕동	841-3	사	3,530.1	3,530.1	
807	경상북도 경주시 인왕동	42	대	313.3	313.3	
808	경상북도 경주시 인왕동	490-7	도	37.8	37.8	
809	경상북도 경주시 인왕동	830-2	도	68.5	68.5	
810	경상북도 경주시 인왕동	491-4	공	602.6	602.6	
811	경상북도 경주시 인왕동	514-2	전	181.9	181.9	
812	경상북도 경주시 인왕동	833	사	448.5	448.5	
813	경상북도 경주시 인왕동	492-2	도	905.5	905.5	
814	경상북도 경주시 인왕동	832-2	도	144.6	144.6	
815	경상북도 경주시 인왕동	490-9	전	3.3	3.3	
816	경상북도 경주시 인왕동	492-3	대	349.2	349.2	
817	경상북도 경주시 인왕동	516	전	165.1	165.1	
818	경상북도 경주시 인왕동	491-3	공	243.2	243.2	
819	경상북도 경주시 인왕동	470-2	도	73.4	73.4	
820	경상북도 경주시 인왕동	514-4	공	990.9	990.9	
821	경상북도 경주시 인왕동	514-3	전	25.7	25.7	
822	경상북도 경주시 인왕동	467-4	도	292.4	292.4	
823	경상북도 경주시 인왕동	845-1	사	4,283.5	4,283.5	
824	경상북도 경주시 인왕동	48	답	386.9	386.9	
825	경상북도 경주시 인왕동	513-1	공	473.3	473.3	
826	경상북도 경주시 인왕동	844	사	1,183.9	1,183.9	
827	경상북도 경주시 인왕동	46-3	사	113.2	113.2	
828	경상북도 경주시 인왕동	46-1	사	308.8	308.8	
829	경상북도 경주시 인왕동	46-2	사	374.8	374.8	
830	경상북도 경주시 인왕동	915	구	1,211.9	1,211.9	
831	경상북도 경주시 인왕동	851	사	922.1	922.1	
832	경상북도 경주시 인왕동	467-3	도	459.2	459.2	
833	경상북도 경주시 인왕동	509-3	공	238.1	238.1	
834	경상북도 경주시 인왕동	509-1	전	60.6	60.6	
835	경상북도 경주시 인왕동	509-4	공	1,046.4	1,046.4	
836	경상북도 경주시 인왕동	842-1	사	1,384.8	1,384.8	
837	경상북도 경주시 인왕동	852	사	1,303.2	1,303.2	
838	경상북도 경주시 인왕동	513-3	도	187.7	187.7	
839	경상북도 경주시 인왕동	43	전	257.6	257.6	
840	경상북도 경주시 인왕동	512-1	공	992.0	992.0	
841	경상북도 경주시 인왕동	475-2	도	18.0	18.0	
842	경상북도 경주시 인왕동	491-5	공	25.9	25.9	
843	경상북도 경주시 인왕동	493-3	공	176.4	176.4	
844	경상북도 경주시 인왕동	454	사	970.2	970.2	
845	경상북도 경주시 인왕동	501-1	도	32.9	32.9	
846	경상북도 경주시 인왕동	501-4	대	64.1	64.1	
847	경상북도 경주시 인왕동	452	사	4,449.1	4,449.1	
848	경상북도 경주시 인왕동	494-1	공	17.1	17.1	
849	경상북도 경주시 인왕동	45	묘	110.8	110.8	
850	경상북도 경주시 인왕동	512-5	도	102.4	102.4	
851	경상북도 경주시 인왕동	512-2	도	175.1	175.1	

연번	소재지	지번	지목	전체면적(㎡)	지정면적(㎡)	
					세계유산구역	세계유산완충구역
852	경상북도 경주시 인왕동	842-2	도	62.9	62.9	
853	경상북도 경주시 인왕동	453-2	사	3,417.4	3,417.4	
854	경상북도 경주시 인왕동	843-1	사	1,119.8	1,119.8	
855	경상북도 경주시 인왕동	508-1	전	443.7	443.7	
856	경상북도 경주시 인왕동	49-1	답	101.2	101.2	
857	경상북도 경주시 인왕동	510-3	공	94.3	94.3	
858	경상북도 경주시 인왕동	508-3	전	7.6	7.6	
859	경상북도 경주시 인왕동	47-1	전	16.4	16.4	
860	경상북도 경주시 인왕동	512-4	도	16.9	16.9	
861	경상북도 경주시 인왕동	512-3	도	24.3	24.3	
862	경상북도 경주시 인왕동	465-2	사	454.7	454.7	
863	경상북도 경주시 인왕동	465-3	사	42.8	42.8	
864	경상북도 경주시 인왕동	465-1	사	180.1	180.1	
865	경상북도 경주시 인왕동	51-3	구	57.8		57.8
866	경상북도 경주시 인왕동	494-2	사	135.0	135.0	
867	경상북도 경주시 인왕동	51-2	답	1,136.4	1,136.4	
868	경상북도 경주시 인왕동	495-3	사	246.5	246.5	
869	경상북도 경주시 인왕동	850-2	사	2,095.1	2,095.1	
870	경상북도 경주시 인왕동	501-2	도	241.4	241.4	
871	경상북도 경주시 인왕동	49-2	답	352.8	352.8	
872	경상북도 경주시 인왕동	50-2	답	1,169.0	1,169.0	
873	경상북도 경주시 인왕동	455	사	1,076.0	1,076.0	
874	경상북도 경주시 인왕동	47-2	사	72.9	72.9	
875	경상북도 경주시 인왕동	845-4	사	824.8	824.8	
876	경상북도 경주시 인왕동	508-6	공	203.4	203.4	
877	경상북도 경주시 인왕동	508-2	공	1,024.8	1,024.8	
878	경상북도 경주시 인왕동	453-1	사	880.9	880.9	
879	경상북도 경주시 인왕동	508-4	공	380.1	380.1	
880	경상북도 경주시 인왕동	498-1	사	3,801.2	3,801.2	
881	경상북도 경주시 인왕동	910-11	임	178.9	178.9	
882	경상북도 경주시 인왕동	507-1	공	1,863.1	1,863.1	
883	경상북도 경주시 인왕동	843-2	도	57.1	57.1	
884	경상북도 경주시 인왕동	509-2	공	59.5	59.5	
885	경상북도 경주시 인왕동	510-2	공	827.4	827.4	
886	경상북도 경주시 인왕동	511-1	도	147.1	147.1	
887	경상북도 경주시 인왕동	510-5	도	106.8	106.8	
888	경상북도 경주시 인왕동	464	사	393.3	393.3	
889	경상북도 경주시 인왕동	510-1	도	192.3	192.3	
890	경상북도 경주시 인왕동	508-5	공	290.3	290.3	
891	경상북도 경주시 인왕동	501-5	도	223.9	223.9	
892	경상북도 경주시 인왕동	501-6	사	1,506.7	1,506.7	
893	경상북도 경주시 인왕동	511-2	사	146.0	146.0	
894	경상북도 경주시 인왕동	462	사	192.0	192.0	
895	경상북도 경주시 인왕동	496	사	323.9	323.9	
896	경상북도 경주시 인왕동	463	사	28.4	28.4	
897	경상북도 경주시 인왕동	845-2	도	61.7	61.7	
898	경상북도 경주시 인왕동	510-4	사	122.4	122.4	
899	경상북도 경주시 인왕동	458-1	사	160.2	160.2	
900	경상북도 경주시 인왕동	54	공	1,248.0	1,248.0	
901	경상북도 경주시 인왕동	459	사	159.0	159.0	
902	경상북도 경주시 인왕동	846-1	사	1,251.6	1,251.6	
903	경상북도 경주시 인왕동	460	사	131.9	131.9	
904	경상북도 경주시 인왕동	849	사	3,007.7	3,007.7	
905	경상북도 경주시 인왕동	461	사	223.0	223.0	
906	경상북도 경주시 인왕동	52-2	답	841.5	841.5	
907	경상북도 경주시 인왕동	853	사	2,279.8	2,279.8	
908	경상북도 경주시 인왕동	52-3	도	355.6		355.6
909	경상북도 경주시 인왕동	499-2	사	108.4	108.4	
910	경상북도 경주시 인왕동	52-5	구	59.6		59.6
911	경상북도 경주시 인왕동	52-4	답	831.1	831.1	
912	경상북도 경주시 인왕동	505	공	1,124.9	1,124.9	
913	경상북도 경주시 인왕동	502-5	도	99.0	99.0	
914	경상북도 경주시 인왕동	910-13	답	434.5	434.5	
915	경상북도 경주시 인왕동	506-1	공	793.8	793.8	
916	경상북도 경주시 인왕동	458-2	사	249.6	249.6	
917	경상북도 경주시 인왕동	498-2	사	224.1	224.1	

연번	소재지	지번	지목	전체면적(㎡)	지정면적(㎡)	
					세계유산구역	세계유산완충구역
918	경상북도 경주시 인왕동	846-2	도	138.3	138.3	
919	경상북도 경주시 인왕동	506-3	도	217.0	217.0	
920	경상북도 경주시 인왕동	910-29	도	280.3	242.2	38.1
921	경상북도 경주시 인왕동	53-2	답	2,719.4	2,719.4	
922	경상북도 경주시 인왕동	457	사	369.2	369.2	
923	경상북도 경주시 인왕동	499-3	사	157.2	157.2	
924	경상북도 경주시 인왕동	451	사	2,280.9	2,280.9	
925	경상북도 경주시 인왕동	508-8	구	4.3	4.3	
926	경상북도 경주시 인왕동	55-2	구	510.6	510.6	
927	경상북도 경주시 인왕동	55-3	구	101.5	101.5	
928	경상북도 경주시 인왕동	55-5	사	1,469.8	1,469.8	
929	경상북도 경주시 인왕동	55-1	사	1,822.6	1,822.6	
930	경상북도 경주시 인왕동	456	사	307.1	307.1	
931	경상북도 경주시 인왕동	52-1	답	19.9		19.9
932	경상북도 경주시 인왕동	449-2	사	12,860.4	12,860.4	
933	경상북도 경주시 인왕동	910-26	사	155.5	155.5	
934	경상북도 경주시 인왕동	449-1	사	618.1	618.1	
935	경상북도 경주시 인왕동	502-7	사	816.2	816.2	
936	경상북도 경주시 인왕동	498-3	사	3,143.4	3,143.4	
937	경상북도 경주시 인왕동	506-4	사	35.7	35.7	
938	경상북도 경주시 인왕동	450	사	888.6	888.6	
939	경상북도 경주시 인왕동	504-1	사	1,750.3	1,750.3	
940	경상북도 경주시 인왕동	854	사	3,008.8	3,008.8	
941	경상북도 경주시 인왕동	848-1	사	1,297.9	1,297.9	
942	경상북도 경주시 인왕동	438-1	사	2,130.7	2,130.7	
943	경상북도 경주시 인왕동	502-6	도	146.1	146.1	
944	경상북도 경주시 인왕동	53-4	답	408.0	408.0	
945	경상북도 경주시 인왕동	53-3	도	312.8		312.8
946	경상북도 경주시 인왕동	53-1	답	39.4		39.4
947	경상북도 경주시 인왕동	438-4	사	4,314.9	4,314.9	
948	경상북도 경주시 인왕동	855	사	1,035.3	1,035.3	
949	경상북도 경주시 인왕동	848-5	사	212.5	212.5	
950	경상북도 경주시 인왕동	500	사	139.1	139.1	
951	경상북도 경주시 인왕동	910-3	답	149.5	149.5	
952	경상북도 경주시 인왕동	848-2	사	1,116.0	1,116.0	
953	경상북도 경주시 인왕동	448-16	사	694.4	694.4	
954	경상북도 경주시 인왕동	848-3	도	195.0	195.0	
955	경상북도 경주시 인왕동	437-2	사	2,415.1	2,415.1	
956	경상북도 경주시 인왕동	504-2	사	37.7	37.7	
957	경상북도 경주시 인왕동	56	답	849.8	849.8	
958	경상북도 경주시 인왕동	448-17	사	762.7	762.7	
959	경상북도 경주시 인왕동	857	사	353.1	353.1	
960	경상북도 경주시 인왕동	57-6	답	1,365.0	1,365.0	
961	경상북도 경주시 인왕동	57-4	사	45.6	45.6	
962	경상북도 경주시 인왕동	57-3	구	282.5	282.5	
963	경상북도 경주시 인왕동	503-1	답	373.7	373.7	
964	경상북도 경주시 인왕동	861	사	2,850.1	2,850.1	
965	경상북도 경주시 인왕동	503-4	답	70.7	70.7	
966	경상북도 경주시 인왕동	503-3	도	294.9	294.9	
967	경상북도 경주시 인왕동	910-4	답	47.3	47.3	
968	경상북도 경주시 인왕동	858	사	451.5	451.5	
969	경상북도 경주시 인왕동	910-5	답	77.5	77.5	
970	경상북도 경주시 인왕동	910-27	사	1,706.8	1,706.8	
971	경상북도 경주시 인왕동	859	사	1,668.5	1,668.5	
972	경상북도 경주시 인왕동	910-6	답	468.5	468.5	
973	경상북도 경주시 인왕동	448-19	사	487.1	487.1	
974	경상북도 경주시 인왕동	448-14	사	1,357.6	1,357.6	
975	경상북도 경주시 인왕동	58-1	답	1,180.6	1,180.6	
976	경상북도 경주시 인왕동	58-2	구	481.3	481.3	
977	경상북도 경주시 인왕동	58-3	구	20.8	20.8	
978	경상북도 경주시 인왕동	58-5	답	1,337.7	1,337.7	
979	경상북도 경주시 인왕동	59-1	답	2,973.3	2,973.3	
980	경상북도 경주시 인왕동	60-5	답	822.5	822.5	
981	경상북도 경주시 인왕동	436-2	사	1,472.4	1,472.4	
982	경상북도 경주시 인왕동	438-8	사	2,245.9	2,245.9	
983	경상북도 경주시 인왕동	437-1	사	1,163.8	1,163.8	

연번	소재지	지번	지목	전체면적(㎡)	지정면적(㎡)	
					세계유산구역	세계유산완충구역
984	경상북도 경주시 인왕동	448-20	사	821.1	821.1	
985	경상북도 경주시 인왕동	434	사	18,343.9	18,343.9	
986	경상북도 경주시 인왕동	864-1	사	509.2	509.2	
987	경상북도 경주시 인왕동	59-3	도	24.0	24.0	
988	경상북도 경주시 인왕동	448-21	사	776.7	776.7	
989	경상북도 경주시 인왕동	60-1	답	175.2		175.2
990	경상북도 경주시 인왕동	438-5	사	678.8	678.8	
991	경상북도 경주시 인왕동	448-13	사	785.2	785.2	
992	경상북도 경주시 인왕동	448-27	사	1,784.4	1,784.4	
993	경상북도 경주시 인왕동	435-2	사	2,478.3	2,478.3	
994	경상북도 경주시 인왕동	910-9	답	427.7	427.7	
995	경상북도 경주시 인왕동	860	사	379.1	379.1	
996	경상북도 경주시 인왕동	58-4	구	9.2	9.2	
997	경상북도 경주시 인왕동	436-3	도	219.4	219.4	
998	경상북도 경주시 인왕동	448-12	사	790.5	790.5	
999	경상북도 경주시 인왕동	438-6	사	220.4	220.4	
1000	경상북도 경주시 인왕동	438-7	사	314.7	314.7	
1001	경상북도 경주시 인왕동	448-25	사	1,326.5	1,326.5	
1002	경상북도 경주시 인왕동	436-4	답	44.7	44.7	
1003	경상북도 경주시 인왕동	448-28	사	1,118.7	1,118.7	
1004	경상북도 경주시 인왕동	436-1	답	69.9	69.9	
1005	경상북도 경주시 인왕동	862	사	380.1	380.1	
1006	경상북도 경주시 인왕동	448-11	사	593.4	593.4	
1007	경상북도 경주시 인왕동	863-1	사	475.8	475.8	
1008	경상북도 경주시 인왕동	439	사	659.4	659.4	
1009	경상북도 경주시 인왕동	438-12	사	3,360.7	3,360.7	
1010	경상북도 경주시 인왕동	60-10	구	20.4	20.4	
1011	경상북도 경주시 인왕동	60-7	답	273.6	273.6	
1012	경상북도 경주시 인왕동	448-10	사	753.7	753.7	
1013	경상북도 경주시 인왕동	448-29	사	1,604.6	1,604.6	
1014	경상북도 경주시 인왕동	448-26	사	632.1	632.1	
1015	경상북도 경주시 인왕동	62-1	답	169.1	169.1	
1016	경상북도 경주시 인왕동	438-18	사	375.7	375.7	
1017	경상북도 경주시 인왕동	438-3	사	297.3	297.3	
1018	경상북도 경주시 인왕동	448-9	사	851.3	851.3	
1019	경상북도 경주시 인왕동	448-30	사	776.6	776.6	
1020	경상북도 경주시 인왕동	435-1	답	2.1	2.1	
1021	경상북도 경주시 인왕동	447	사	1,379.5	1,379.5	
1022	경상북도 경주시 인왕동	443	사	6,092.1	6,092.1	
1023	경상북도 경주시 인왕동	62-3	도	288.3	288.3	
1024	경상북도 경주시 인왕동	438-2	사	578.4	578.4	
1025	경상북도 경주시 인왕동	68-1	사	9,933.7	9,932.8	0.9
1026	경상북도 경주시 인왕동	448-31	사	769.6	769.6	
1027	경상북도 경주시 인왕동	440	사	289.9	289.9	
1028	경상북도 경주시 인왕동	438-13	사	373.1	373.1	
1029	경상북도 경주시 인왕동	448-7	사	2,178.0	2,178.0	
1030	경상북도 경주시 인왕동	448-32	사	840.8	840.8	
1031	경상북도 경주시 인왕동	448-34	사	1,124.2	1,124.2	
1032	경상북도 경주시 인왕동	865-1	사	98.2	98.2	
1033	경상북도 경주시 인왕동	438-14	사	786.8	786.8	
1034	경상북도 경주시 인왕동	448-8	사	1,327.6	1,327.6	
1035	경상북도 경주시 인왕동	863-2	도	5.8	5.8	
1036	경상북도 경주시 인왕동	60-2	답	89.7		89.7
1037	경상북도 경주시 인왕동	438-15	사	772.6	772.6	
1038	경상북도 경주시 인왕동	60-8	도	190.0		190.0
1039	경상북도 경주시 인왕동	448-33	사	1,467.3	1,467.3	
1040	경상북도 경주시 인왕동	438-16	사	1,740.8	1,740.8	
1041	경상북도 경주시 인왕동	448-5	사	179.7	179.7	
1042	경상북도 경주시 인왕동	865-2	사	108.3	108.3	
1043	경상북도 경주시 인왕동	448-1	사	567.1	567.1	
1044	경상북도 경주시 인왕동	448-4	사	1,088.6	1,088.6	
1045	경상북도 경주시 인왕동	448-2	사	264.1	264.1	
1046	경상북도 경주시 인왕동	910-10	도	18.1	18.1	
1047	경상북도 경주시 인왕동	444	사	766.9	766.9	
1048	경상북도 경주시 인왕동	448-35	사	2,771.1	2,771.1	
1049	경상북도 경주시 인왕동	0-4	가	95.1	43.2	51.9

연번	소재지	지번	지목	전체면적(㎡)	지정면적(㎡)	
					세계유산구역	세계유산완충구역
1050	경상북도 경주시 인왕동	917	구	103.4	61.4	42.0
1051	경상북도 경주시 인왕동	438-11	사	96.4	96.4	
1052	경상북도 경주시 인왕동	448-3	사	885.9	885.9	
1053	경상북도 경주시 인왕동	61-10	답	67.6	67.6	
1054	경상북도 경주시 인왕동	61-6	답	179.4	179.4	
1055	경상북도 경주시 인왕동	449-3	사	83.0	83.0	
1056	경상북도 경주시 인왕동	446	사	352.6	352.6	
1057	경상북도 경주시 인왕동	61-5	도	266.3		266.3
1058	경상북도 경주시 인왕동	448-43	사	501.3	501.3	
1059	경상북도 경주시 인왕동	61-1	답	232.9		232.9
1060	경상북도 경주시 인왕동	448-42	사	351.0	351.0	
1061	경상북도 경주시 인왕동	61-9	도	68.7	68.7	
1062	경상북도 경주시 인왕동	441	사	598.2	598.2	
1063	경상북도 경주시 인왕동	438-17	사	518.0	518.0	
1064	경상북도 경주시 인왕동	442	사	632.6	632.6	
1065	경상북도 경주시 인왕동	432	사	630.8	630.8	
1066	경상북도 경주시 인왕동	427	사	9,644.9	9,644.9	
1067	경상북도 경주시 인왕동	448-45	사	216.4	216.4	
1068	경상북도 경주시 인왕동	428	사	113.7	113.7	
1069	경상북도 경주시 인왕동	448-41	사	463.3	463.3	
1070	경상북도 경주시 인왕동	448-36	사	1,126.3	1,126.3	
1071	경상북도 경주시 인왕동	61-2	도	215.5		215.5
1072	경상북도 경주시 인왕동	431	사	416.0	416.0	
1073	경상북도 경주시 인왕동	429-7	사	351.4	351.4	
1074	경상북도 경주시 인왕동	429-6	사	1,416.5	1,416.5	
1075	경상북도 경주시 인왕동	448-39	사	293.9	293.9	
1076	경상북도 경주시 인왕동	387-1	사	6,675.7	6,675.7	
1077	경상북도 경주시 인왕동	448-37	사	100.0	100.0	
1078	경상북도 경주시 인왕동	448-44	사	431.0	431.0	
1079	경상북도 경주시 인왕동	429-2	사	1,607.9	1,607.9	
1080	경상북도 경주시 인왕동	429-5	사	1,025.8	1,025.8	
1081	경상북도 경주시 인왕동	445-1	사	440.8	440.8	
1082	경상북도 경주시 인왕동	448-40	사	405.9	405.9	
1083	경상북도 경주시 인왕동	429-1	사	211.6	211.6	
1084	경상북도 경주시 인왕동	448-38	사	1,577.1	1,577.1	
1085	경상북도 경주시 인왕동	445-2	사	1,060.2	1,060.2	
1086	경상북도 경주시 인왕동	429-4	사	2,027.1	2,027.1	
1087	경상북도 경주시 인왕동	61-4	도	121.8		121.8
1088	경상북도 경주시 인왕동	430	사	276.5	276.5	
1089	경상북도 경주시 인왕동	61-8	답	184.9		184.9
1090	경상북도 경주시 인왕동	65-2	도	232.7		232.7
1091	경상북도 경주시 인왕동	426	사	338.9	338.9	
1092	경상북도 경주시 인왕동	62-5	도	7.3		7.3
1093	경상북도 경주시 인왕동	866	사	1,505.0	1,505.0	
1094	경상북도 경주시 인왕동	429-3	사	2,087.5	2,087.5	
1095	경상북도 경주시 인왕동	64-4	도	129.3		129.3
1096	경상북도 경주시 인왕동	404	전	3,967.5		3,967.5
1097	경상북도 경주시 인왕동	405-1	전	1,143.4		1,143.4
1098	경상북도 경주시 인왕동	67-3	도	113.1		113.1
1099	경상북도 경주시 인왕동	67-2	도	294.2		294.2
1100	경상북도 경주시 인왕동	425-2	전	839.6		839.6
1101	경상북도 경주시 인왕동	68-2	도	1,694.7		1,694.7
1102	경상북도 경주시 인왕동	406	대	1,670.5		1,670.5
1103	경상북도 경주시 인왕동	388-1	사	1,202.4	1,202.4	
1104	경상북도 경주시 인왕동	76	대	64,944.0		20,376.9
1105	경상북도 경주시 인왕동	424-1	대	805.3		805.3
1106	경상북도 경주시 인왕동	421-1	답	2,213.1		2,213.1
1107	경상북도 경주시 인왕동	403-1	전	1,619.7		1,619.7
1108	경상북도 경주시 인왕동	68-3	대	224.5		224.5
1109	경상북도 경주시 인왕동	386-3	도	15.2		15.2
1110	경상북도 경주시 인왕동	386-2	도	18.8		18.8
1111	경상북도 경주시 인왕동	385	도	272.9		272.9
1112	경상북도 경주시 인왕동	387-2	도	256.6		256.6
1113	경상북도 경주시 인왕동	421-2	도	768.9		768.9
1114	경상북도 경주시 인왕동	391-2	도	649.9		649.9
1115	경상북도 경주시 인왕동	384-1	도	286.4		286.4



연번	소재지	지번	지목	전체면적(㎡)	지정면적(㎡)	
					세계유산구역	세계유산완충구역
1116	경상북도 경주시 인왕동	388-2	도	54.6		54.6
1117	경상북도 경주시 인왕동	390-2	도	338.4		338.4
1118	경상북도 경주시 인왕동	389-2	도	124.5		124.5
1119	경상북도 경주시 인왕동	402-1	전	156.9		156.9
1120	경상북도 경주시 인왕동	392-1	도	247.2		247.2
1121	경상북도 경주시 인왕동	419-1	답	1,138.0		1,138.0
1122	경상북도 경주시 인왕동	422-2	도	145.2		145.2
1123	경상북도 경주시 인왕동	402-3	도	473.7		473.7
1124	경상북도 경주시 인왕동	422-1	도	130.1		130.1
1125	경상북도 경주시 인왕동	403-2	도	699.8		699.8
1126	경상북도 경주시 인왕동	394-1	도	45.9		45.9
1127	경상북도 경주시 인왕동	402-4	전	204.1		204.1
1128	경상북도 경주시 인왕동	420-2	답	962.1		962.1
1129	경상북도 경주시 인왕동	419-2	도	304.3		304.3
1130	경상북도 경주시 인왕동	402-2	도	10.4		10.4
1131	경상북도 경주시 인왕동	399-1	도	8.4		8.4
1132	경상북도 경주시 인왕동	399-3	도	11.9		11.9
1133	경상북도 경주시 인왕동	402-5	대	602.6		602.6
1134	경상북도 경주시 인왕동	399-6	대	347.2		347.2
1135	경상북도 경주시 인왕동	399-4	전	443.2		443.2
1136	경상북도 경주시 인왕동	399-5	전	1,148.5		1,148.5
1137	경상북도 경주시 인왕동	408-2	대	441.7		441.7
1138	경상북도 경주시 인왕동	408-3	대	714.2		714.2
1139	경상북도 경주시 인왕동	418-1	답	260.1		260.1
1140	경상북도 경주시 인왕동	418-2	도	387.5		387.5
1141	경상북도 경주시 인왕동	418-3	답	827.3		827.3
1142	경상북도 경주시 인왕동	417-1	도	99.6		99.6
1143	경상북도 경주시 인왕동	408-1	대	145.3		145.3
1144	경상북도 경주시 인왕동	399-8	대	56.0		56.0
1145	경상북도 경주시 인왕동	423-3	전	843.0		843.0
1146	경상북도 경주시 인왕동	408-4	대	89.7		89.7
1147	경상북도 경주시 인왕동	400	대	301.7		301.7
1148	경상북도 경주시 인왕동	401	대	384.5		384.5
1149	경상북도 경주시 인왕동	416-3	답	235.3		235.3
1150	경상북도 경주시 인왕동	413-2	도	126.6		126.6
1151	경상북도 경주시 인왕동	412	답	1,435.5		1,435.5
1152	경상북도 경주시 인왕동	416-1	답	2,490.0		2,490.0
1153	경상북도 경주시 인왕동	409	종	813.6		813.6
1154	경상북도 경주시 인왕동	411-1	답	1,362.4		1,362.4
1155	경상북도 경주시 인왕동	411-4	도	38.1		38.1
1156	경상북도 경주시 인왕동	411-2	대	643.9		643.9
1157	경상북도 경주시 인왕동	410-1	대	43.2		43.2
1158	경상북도 경주시 인왕동	398	답	1,609.0		1,609.0
1159	경상북도 경주시 인왕동	397	전	517.5		517.5
1160	경상북도 경주시 인왕동	407-5	전	983.2		983.2
1161	경상북도 경주시 인왕동	415-1	도	224.1		224.1
1162	경상북도 경주시 인왕동	410-4	답	1,589.8		1,589.8
1163	경상북도 경주시 인왕동	414-2	도	66.8		66.8
1164	경상북도 경주시 인왕동	867-1	도	696.5		696.5
1165	경상북도 경주시 인왕동	344-2	도	64.8		64.8
1166	경상북도 경주시 인왕동	348	답	3,054.3		3,054.3
1167	경상북도 경주시 인왕동	352	답	1,876.2		1,876.2
1168	경상북도 경주시 인왕동	354-1	답	1,371.4		1,371.4
1169	경상북도 경주시 인왕동	353-1	답	1,100.4		1,100.4
1170	경상북도 경주시 인왕동	868-1	도	356.1		356.1
1171	경상북도 경주시 인왕동	347-2	도	242.8		242.8
1172	경상북도 경주시 인왕동	346-1	답	155.2		155.2
1173	경상북도 경주시 인왕동	351	답	2,427.0		2,427.0
1174	경상북도 경주시 인왕동	349	답	1,112.5		1,112.5
1175	경상북도 경주시 인왕동	354-2	대	672.0		672.0
1176	경상북도 경주시 인왕동	341-4	답	1,152.5		1,152.5
1177	경상북도 경주시 인왕동	341-2	답	1,236.5		1,236.5
1178	경상북도 경주시 인왕동	350	답	849.9		849.9
1179	경상북도 경주시 인왕동	341-1	답	1,626.4		1,626.4
1180	경상북도 경주시 인왕동	355-1	답	1,328.7		1,328.7
1181	경상북도 경주시 인왕동	353-2	도	34.5		34.5

연번	소재지	지번	지목	전체면적(㎡)	지정면적(㎡)	
					세계유산구역	세계유산완충구역
1182	경상북도 경주시 인왕동	330-4	답	1,022.1		1,022.1
1183	경상북도 경주시 인왕동	331-1	답	2,694.5		2,694.5
1184	경상북도 경주시 인왕동	330-3	도	13.7		13.7
1185	경상북도 경주시 인왕동	332-1	답	1,249.6		1,249.6
1186	경상북도 경주시 인왕동	330-2	답	3,200.1		3,200.1
1187	경상북도 경주시 인왕동	355-2	답	1,478.7		1,478.7
1188	경상북도 경주시 인왕동	333-1	묘	76.0		76.0
1189	경상북도 경주시 인왕동	333-3	답	315.6		315.6
1190	경상북도 경주시 인왕동	339-1	답	1,850.3		1,850.3
1191	경상북도 경주시 인왕동	339	답	1,917.3		1,917.3
1192	경상북도 경주시 인왕동	340	답	1,395.1		1,395.1
1193	경상북도 경주시 인왕동	334	답	661.9		661.9
1194	경상북도 경주시 인왕동	872	답	2,310.2		2,310.2
1195	경상북도 경주시 인왕동	333-4	묘	314.6		314.6
1196	경상북도 경주시 인왕동	338-1	답	2,511.4		2,511.4
1197	경상북도 경주시 인왕동	356-1	제	443.8		443.8
1198	경상북도 경주시 인왕동	356-2	대	471.7		471.7
1199	경상북도 경주시 인왕동	336-1	도	105.0		105.0
1200	경상북도 경주시 인왕동	338-6	답	704.3		704.3
1201	경상북도 경주시 인왕동	356-3	도	13.6		13.6
1202	경상북도 경주시 인왕동	335	묘	667.1		667.1
1203	경상북도 경주시 인왕동	338-5	답	1,327.8		1,327.8
1204	경상북도 경주시 인왕동	356-7	도	14.1		14.1
1205	경상북도 경주시 인왕동	328-1	답	2,741.4		2,741.4
1206	경상북도 경주시 인왕동	326-2	대	664.2		664.2
1207	경상북도 경주시 인왕동	356	대	454.1		454.1
1208	경상북도 경주시 인왕동	337-1	도	42.5		42.5
1209	경상북도 경주시 인왕동	326-7	대	1,031.0		1,031.0
1210	경상북도 경주시 인왕동	328-4	대	358.6		358.6
1211	경상북도 경주시 인왕동	328-3	대	384.4		384.4
1212	경상북도 경주시 인왕동	328-5	도	14.3		14.3
1213	경상북도 경주시 인왕동	357	대	1,041.4		1,041.4
1214	경상북도 경주시 인왕동	322	답	991.9		991.9
1215	경상북도 경주시 인왕동	321-1	답	759.3		759.3
1216	경상북도 경주시 인왕동	328-6	도	2.7		2.7
1217	경상북도 경주시 인왕동	326-3	답	2,013.0		2,013.0
1218	경상북도 경주시 인왕동	316-1	답	940.9		940.9
1219	경상북도 경주시 인왕동	316-12	답	654.2		654.2
1220	경상북도 경주시 인왕동	874-4	구	58.6		58.6
1221	경상북도 경주시 인왕동	874-1	답	339.5		339.5
1222	경상북도 경주시 인왕동	874-5	답	2,773.8		2,773.8
1223	경상북도 경주시 인왕동	300	답	1,005.0		1,005.0
1224	경상북도 경주시 인왕동	299-1	답	854.0		854.0
1225	경상북도 경주시 인왕동	295-1	답	2,436.9		2,436.9
1226	경상북도 경주시 인왕동	302-1	도	36.0		36.0
1227	경상북도 경주시 인왕동	294-1	답	1,495.7		1,495.7
1228	경상북도 경주시 인왕동	292-1	답	731.5		731.5
1229	경상북도 경주시 인왕동	316-11	진	342.6		342.6
1230	경상북도 경주시 인왕동	360	대	189.3		189.3
1231	경상북도 경주시 인왕동	342	답	14,666.1		14,666.1
1232	경상북도 경주시 인왕동	325-1	답	1,479.1		1,479.1
1233	경상북도 경주시 인왕동	358	대	301.4		301.4
1234	경상북도 경주시 인왕동	316-3	진	332.0		332.0
1235	경상북도 경주시 인왕동	344-1	도	291.4		291.4
1236	경상북도 경주시 인왕동	316-2	대	288.2		288.2
1237	경상북도 경주시 인왕동	875-1	구	53.9		53.9
1238	경상북도 경주시 인왕동	325-2	도	91.0		91.0
1239	경상북도 경주시 인왕동	875-4	답	1,173.5		1,173.5
1240	경상북도 경주시 인왕동	873-1	답	865.2		865.2
1241	경상북도 경주시 인왕동	316-4	진	96.8		96.8
1242	경상북도 경주시 인왕동	316-13	대	56.9		56.9
1243	경상북도 경주시 인왕동	359	대	267.5		267.5
1244	경상북도 경주시 인왕동	361	진	171.0		171.0
1245	경상북도 경주시 인왕동	361-1	제	76.6		76.6
1246	경상북도 경주시 인왕동	316-8	도	160.9		160.9
1247	경상북도 경주시 인왕동	291-1	답	1,119.6		1,119.6

연번	소재지	지번	지목	전체면적(㎡)	지정면적(㎡)	
					세계유산구역	세계유산완충구역
1248	경상북도 경주시 인왕동	317-13	대	30.1		30.1
1249	경상북도 경주시 인왕동	317-1	대	243.0		243.0
1250	경상북도 경주시 인왕동	316-5	전	109.2		109.2
1251	경상북도 경주시 인왕동	320	답	320.8		320.8
1252	경상북도 경주시 인왕동	316-9	대	91.4		91.4
1253	경상북도 경주시 인왕동	325-3	대	254.3		254.3
1254	경상북도 경주시 인왕동	306-1	도	57.4		57.4
1255	경상북도 경주시 인왕동	306-4	도	328.5		328.5
1256	경상북도 경주시 인왕동	317-9	대	304.7		304.7
1257	경상북도 경주시 인왕동	315	대	609.8		609.8
1258	경상북도 경주시 인왕동	317-3	대	204.3		204.3
1259	경상북도 경주시 인왕동	317-4	대	348.0		348.0
1260	경상북도 경주시 인왕동	301-3	전	790.2		790.2
1261	경상북도 경주시 인왕동	302-3	답	646.7		646.7
1262	경상북도 경주시 인왕동	316-10	대	98.7		98.7
1263	경상북도 경주시 인왕동	300-3	전	535.8		535.8
1264	경상북도 경주시 인왕동	317-8	대	285.9		285.9
1265	경상북도 경주시 인왕동	319	대	247.9		247.9
1266	경상북도 경주시 인왕동	307-1	도	35.5		35.5
1267	경상북도 경주시 인왕동	296-3	답	8.3		8.3
1268	경상북도 경주시 인왕동	306-3	답	339.3		339.3
1269	경상북도 경주시 인왕동	315-1	대	142.1		142.1
1270	경상북도 경주시 인왕동	296-2	전	2,023.3		2,023.3
1271	경상북도 경주시 인왕동	875-5	구	17.0		17.0
1272	경상북도 경주시 인왕동	310-4	도	10.5		10.5
1273	경상북도 경주시 인왕동	317-7	대	103.5		103.5
1274	경상북도 경주시 인왕동	310-1	도	197.5		197.5
1275	경상북도 경주시 인왕동	318	대	264.4		264.4
1276	경상북도 경주시 인왕동	317-5	대	355.1		355.1
1277	경상북도 경주시 인왕동	314-1	전	84.1		84.1
1278	경상북도 경주시 인왕동	298-1	전	930.5		930.5
1279	경상북도 경주시 인왕동	303-1	전	982.8		982.8
1280	경상북도 경주시 인왕동	309-1	전	235.4		235.4
1281	경상북도 경주시 인왕동	305-3	전	209.0		209.0
1282	경상북도 경주시 인왕동	291-3	답	1,487.5		1,487.5
1283	경상북도 경주시 인왕동	307-3	전	137.3		137.3
1284	경상북도 경주시 인왕동	873-3	답	82.7		82.7
1285	경상북도 경주시 인왕동	874-3	답	545.2		545.2
1286	경상북도 경주시 인왕동	310-2	도	43.4		43.4
1287	경상북도 경주시 인왕동	317-11	대	67.2		67.2
1288	경상북도 경주시 인왕동	317-6	도	50.6		50.6
1289	경상북도 경주시 인왕동	876-1	답	1,513.6		1,513.6
1290	경상북도 경주시 인왕동	310-9	도	503.7		503.7
1291	경상북도 경주시 인왕동	310-15	도	3.8		3.8
1292	경상북도 경주시 인왕동	297-1	전	170.0		170.0
1293	경상북도 경주시 인왕동	309-3	답	1.6		1.6
1294	경상북도 경주시 인왕동	305-5	도	1,023.8		1,023.8
1295	경상북도 경주시 인왕동	311-2	도	25.4		25.4
1296	경상북도 경주시 인왕동	311-1	도	548.4		548.4
1297	경상북도 경주시 인왕동	309-4	도	181.7		181.7
1298	경상북도 경주시 인왕동	304	도	470.4		470.4
1299	경상북도 경주시 인왕동	298-3	전	48.7		48.7
1300	경상북도 경주시 인왕동	278-1	도	1,213.3		1,213.3
1301	경상북도 경주시 인왕동	313-3	도	98.3		98.3
1302	경상북도 경주시 인왕동	298-2	도	264.7		264.7
1303	경상북도 경주시 인왕동	308	도	360.2		360.2
1304	경상북도 경주시 인왕동	313-1	도	93.0		93.0
1305	경상북도 경주시 인왕동	312-2	도	219.7		219.7
1306	경상북도 경주시 인왕동	297-4	전	30.7		30.7
1307	경상북도 경주시 인왕동	산39-1	도	474.5		474.5
1308	경상북도 경주시 인왕동	273-1	도	400.9		400.9
1309	경상북도 경주시 인왕동	289-2	도	4,034.0		4,034.0
1310	경상북도 경주시 인왕동	297-2	도	28.6		28.6
1311	경상북도 경주시 인왕동	877	답	1,274.8		1,274.8
1312	경상북도 경주시 인왕동	산38-2	도	249.6		249.6
1313	경상북도 경주시 인왕동	313-5	답	34.8		34.8

연번	소재지	지번	지목	전체면적(㎡)	지정면적(㎡)	
					세계유산구역	세계유산완충구역
1314	경상북도 경주시 인왕동	275-5	답	112.9		112.9
1315	경상북도 경주시 인왕동	313-6	도	15.3		15.3
1316	경상북도 경주시 인왕동	산39-2	임	165.7	165.7	
1317	경상북도 경주시 인왕동	271-3	도	97.4	97.4	
1318	경상북도 경주시 인왕동	313-8	답	7.5		7.5
1319	경상북도 경주시 인왕동	312-3	전	83.1	83.1	
1320	경상북도 경주시 인왕동	876-2	답	526.8		526.8
1321	경상북도 경주시 인왕동	275-4	답	422.8	422.8	
1322	경상북도 경주시 인왕동	277-1	전	381.9	381.9	
1323	경상북도 경주시 인왕동	277-3	전	100.7	100.7	
1324	경상북도 경주시 인왕동	283-1	전	446.1	446.1	
1325	경상북도 경주시 인왕동	278-3	전	950.4	950.4	
1326	경상북도 경주시 인왕동	산38-4	임	130.3	130.3	
1327	경상북도 경주시 인왕동	283-2	전	1,307.4	1,307.4	
1328	경상북도 경주시 인왕동	산38-5	임	5,655.5	5,655.5	
1329	경상북도 경주시 인왕동	산37-2	임	12,502.3	12,502.3	
1330	경상북도 경주시 인왕동	881-1	답	2,063.1		2,063.1
1331	경상북도 경주시 인왕동	289-4	전	4.5		4.5
1332	경상북도 경주시 인왕동	272-2	대	33.7		33.7
1333	경상북도 경주시 인왕동	288	전	217.0		217.0
1334	경상북도 경주시 인왕동	270-3	임	92.6		92.6
1335	경상북도 경주시 인왕동	산44-1	임	15,651.1		15,651.1
1336	경상북도 경주시 인왕동	278-4	전	26.8	26.8	
1337	경상북도 경주시 인왕동	280-1	답	2,841.7	2,841.7	
1338	경상북도 경주시 인왕동	277-4	전	51.2	51.2	
1339	경상북도 경주시 인왕동	산40-3	도	471.6		471.6
1340	경상북도 경주시 인왕동	산42-1	임	19,890.5	19,781.2	109.3
1341	경상북도 경주시 인왕동	919	도	2,049.1		2,049.1
1342	경상북도 경주시 인왕동	산42-7	임	59.9	59.9	
1343	경상북도 경주시 인왕동	286	전	507.5		507.5
1344	경상북도 경주시 인왕동	880	답	606.3		606.3
1345	경상북도 경주시 인왕동	274	대	404.9	404.9	
1346	경상북도 경주시 인왕동	285-4	전	599.4	599.4	
1347	경상북도 경주시 인왕동	881-5	전	1,619.3		1,619.3
1348	경상북도 경주시 인왕동	282	답	644.1	644.1	
1349	경상북도 경주시 인왕동	280-2	전	760.2	760.2	
1350	경상북도 경주시 인왕동	285-3	도	24.8		24.8
1351	경상북도 경주시 인왕동	산38-3	임	1,002.3	1,002.3	
1352	경상북도 경주시 인왕동	264	전	200.7		200.7
1353	경상북도 경주시 인왕동	산36	임	667.0	667.0	
1354	경상북도 경주시 인왕동	286-1	도	610.1		610.1
1355	경상북도 경주시 인왕동	산35	임	6,172.5	6,172.5	
1356	경상북도 경주시 인왕동	281	답	304.3	304.3	
1357	경상북도 경주시 인왕동	산43-3	임	54.1		54.1
1358	경상북도 경주시 인왕동	산38-1	임	16,077.9	16,077.9	
1359	경상북도 경주시 인왕동	산41	임	832.4	832.4	
1360	경상북도 경주시 인왕동	산43-1	도	360.7		360.7
1361	경상북도 경주시 인왕동	887-1	전	21.7		21.7
1362	경상북도 경주시 인왕동	887-3	전	12.5		12.5
1363	경상북도 경주시 인왕동	887-2	도	814.6		814.6
1364	경상북도 경주시 인왕동	888	도	513.1		513.1
1365	경상북도 경주시 인왕동	288-7	도	6.4		6.4
1366	경상북도 경주시 인왕동	288-2	전	5,188.0	5,188.0	
1367	경상북도 경주시 인왕동	920-1	도	5,048.8	5,048.8	
1368	경상북도 경주시 인왕동	263-1	도	137.0		137.0
1369	경상북도 경주시 인왕동	885-3	도	7,295.8		7,295.8
1370	경상북도 경주시 인왕동	151-6	전	409.7	409.7	
1371	경상북도 경주시 인왕동	149-2	제	36.0	36.0	
1372	경상북도 경주시 인왕동	149	제	692.7	692.7	
1373	경상북도 경주시 인왕동	149-1	전	143.7	143.7	
1374	경상북도 경주시 인왕동	151-4	제	486.9	486.9	
1375	경상북도 경주시 인왕동	884	답	3,050.7		3,050.7
1376	경상북도 경주시 인왕동	921-9	도	27.5		27.5
1377	경상북도 경주시 인왕동	151-3	도	128.8	128.8	
1378	경상북도 경주시 인왕동	262-5	임	111.6		111.6
1379	경상북도 경주시 인왕동	288-8	도	23.8		23.8

연번	소재지	지번	지목	전체면적(㎡)	지정면적(㎡)	
					세계유산구역	세계유산완충구역
1380	경상북도 경주시 인왕동	889-4	도	1,263.8		1,263.8
1381	경상북도 경주시 인왕동	242-3	도	348.4		348.4
1382	경상북도 경주시 인왕동	918	구	3,318.9	3,318.9	
1383	경상북도 경주시 인왕동	151-5	제	33.3	33.3	
1384	경상북도 경주시 인왕동	262-3	대	244.8		244.8
1385	경상북도 경주시 인왕동	889-1	전	169.4	169.4	
1386	경상북도 경주시 인왕동	242-4	제	53.7		53.7
1387	경상북도 경주시 인왕동	243-1	도	103.7		103.7
1388	경상북도 경주시 인왕동	243-3	제	61.7		61.7
1389	경상북도 경주시 인왕동	150-2	답	3,521.0	3,521.0	
1390	경상북도 경주시 인왕동	산34	임	37,401.2	37,401.2	
1391	경상북도 경주시 인왕동	153	답	764.9	764.9	
1392	경상북도 경주시 인왕동	141-4	전	196.9	196.9	
1393	경상북도 경주시 인왕동	258	대	592.4		592.4
1394	경상북도 경주시 인왕동	154	답	468.6	468.6	
1395	경상북도 경주시 인왕동	155-1	답	4,203.8	4,203.8	
1396	경상북도 경주시 인왕동	141-3	제	34.2	34.2	
1397	경상북도 경주시 인왕동	259	임	860.0		860.0
1398	경상북도 경주시 인왕동	261	답	177.8	177.8	
1399	경상북도 경주시 인왕동	146	답	2,667.2	2,667.2	
1400	경상북도 경주시 인왕동	155-3	도	96.8	96.8	
1401	경상북도 경주시 인왕동	170-4	답	239.7	239.7	
1402	경상북도 경주시 인왕동	889-2	묘	69.0	69.0	
1403	경상북도 경주시 인왕동	256-1	대	238.1		238.1
1404	경상북도 경주시 인왕동	256-3	대	173.1		173.1
1405	경상북도 경주시 인왕동	256-2	대	356.7		356.7
1406	경상북도 경주시 인왕동	260	임	277.8	277.8	
1407	경상북도 경주시 인왕동	244	대	235.9		235.9
1408	경상북도 경주시 인왕동	171-4	전	256.7	256.7	
1409	경상북도 경주시 인왕동	245	대	238.8		238.8
1410	경상북도 경주시 인왕동	241-2	도	8.6	8.6	
1411	경상북도 경주시 인왕동	145-2	답	3,049.6	3,049.6	
1412	경상북도 경주시 인왕동	255	전	589.0		589.0
1413	경상북도 경주시 인왕동	246	대	552.2		552.2
1414	경상북도 경주시 인왕동	143-1	전	1,615.6	1,615.6	
1415	경상북도 경주시 인왕동	890-1	전	794.4	794.4	
1416	경상북도 경주시 인왕동	143-2	답	1,572.0	1,572.0	
1417	경상북도 경주시 인왕동	171-2	제	173.0	173.0	
1418	경상북도 경주시 인왕동	891	전	398.2	398.2	
1419	경상북도 경주시 인왕동	240-1	도	17.4		17.4
1420	경상북도 경주시 인왕동	155-2	답	3,723.2	3,723.2	
1421	경상북도 경주시 인왕동	172-5	전	496.6	496.6	
1422	경상북도 경주시 인왕동	890-2	도	38.9		38.9
1423	경상북도 경주시 인왕동	247	대	203.3		203.3
1424	경상북도 경주시 인왕동	155-4	도	66.9	66.9	
1425	경상북도 경주시 인왕동	253	대	906.5		906.5
1426	경상북도 경주시 인왕동	156-1	답	1,940.9	1,940.9	
1427	경상북도 경주시 인왕동	162	답	361.4	361.4	
1428	경상북도 경주시 인왕동	926	도	581.8	209.1	372.7
1429	경상북도 경주시 인왕동	249	대	226.4		226.4
1430	경상북도 경주시 인왕동	892	전	861.7	861.7	
1431	경상북도 경주시 인왕동	892-1	전	874.0	874.0	
1432	경상북도 경주시 인왕동	252	임	227.1	227.1	
1433	경상북도 경주시 인왕동	156-3	답	1,171.1	1,171.1	
1434	경상북도 경주시 인왕동	161	답	584.4	584.4	
1435	경상북도 경주시 인왕동	163	전	2,151.9	2,151.9	
1436	경상북도 경주시 인왕동	148-1	전	1,903.4	1,903.4	
1437	경상북도 경주시 인왕동	176-2	제	119.8	119.8	
1438	경상북도 경주시 인왕동	145-1	전	885.8	885.8	
1439	경상북도 경주시 인왕동	898-2	대	191.3		191.3
1440	경상북도 경주시 인왕동	251	대	285.6		285.6
1441	경상북도 경주시 인왕동	237	답	2,027.8		2,027.8
1442	경상북도 경주시 인왕동	236-4	대	159.2		159.2
1443	경상북도 경주시 인왕동	236-5	도	114.2		114.2
1444	경상북도 경주시 인왕동	156-2	답	1,740.4	1,740.4	
1445	경상북도 경주시 인왕동	251-1	대	189.1		189.1

연번	소재지	지번	지목	전체면적(㎡)	지정면적(㎡)	
					세계유산구역	세계유산완충구역
1446	경상북도 경주시 인왕동	156-5	도	97.0	97.0	
1447	경상북도 경주시 인왕동	145-3	답	359.8	359.8	
1448	경상북도 경주시 인왕동	산50	묘	7,278.7	7,278.7	
1449	경상북도 경주시 인왕동	산44-6	임	1,365.0		1,365.0
1450	경상북도 경주시 인왕동	157	답	2,406.5	2,406.5	
1451	경상북도 경주시 인왕동	896-1	답	18.1		18.1
1452	경상북도 경주시 인왕동	894-3	답	197.7	197.7	
1453	경상북도 경주시 인왕동	169	전	1,074.8	1,074.8	
1454	경상북도 경주시 인왕동	160	전	937.1	937.1	
1455	경상북도 경주시 인왕동	234-1	대	367.5		367.5
1456	경상북도 경주시 인왕동	234-4	대	242.8		242.8
1457	경상북도 경주시 인왕동	산51	임	4,983.1	4,983.1	
1458	경상북도 경주시 인왕동	236-2	대	614.3		614.3
1459	경상북도 경주시 인왕동	168	전	1,251.6	1,251.6	
1460	경상북도 경주시 인왕동	산13	임	4,683.1	4,683.1	
1461	경상북도 경주시 인왕동	895-3	답	911.6	911.6	
1462	경상북도 경주시 인왕동	164-1	전	852.3	852.3	
1463	경상북도 경주시 인왕동	산9	임	1,414.0	1,414.0	
1464	경상북도 경주시 인왕동	892-2	전	983.6	983.6	
1465	경상북도 경주시 인왕동	893	답	909.8	909.8	
1466	경상북도 경주시 인왕동	234-2	대	214.7		214.7
1467	경상북도 경주시 인왕동	158	답	1,063.4	1,063.4	
1468	경상북도 경주시 인왕동	235	답	708.5		708.5
1469	경상북도 경주시 인왕동	238-2	전	3,481.1		3,481.1
1470	경상북도 경주시 인왕동	173	전	943.1	943.1	
1471	경상북도 경주시 인왕동	238-5	전	1,343.4		1,343.4
1472	경상북도 경주시 인왕동	920-2	답	113.4	113.4	
1473	경상북도 경주시 인왕동	899-1	답	110.3		110.3
1474	경상북도 경주시 인왕동	산14	임	4,016.3	4,016.3	
1475	경상북도 경주시 인왕동	159-1	도	15.2	15.2	
1476	경상북도 경주시 인왕동	166	전	1,205.6	1,205.6	
1477	경상북도 경주시 인왕동	234-3	전	705.4		705.4
1478	경상북도 경주시 인왕동	산7	임	3,654.6	3,654.6	
1479	경상북도 경주시 인왕동	산49	묘	13,506.5	13,506.5	
1480	경상북도 경주시 인왕동	900-4	답	43.7	43.7	
1481	경상북도 경주시 인왕동	165	전	813.9	813.9	
1482	경상북도 경주시 인왕동	233	전	539.8	539.8	
1483	경상북도 경주시 인왕동	산48-3	임	6,861.7	6,861.7	
1484	경상북도 경주시 인왕동	900-3	답	516.8	516.8	
1485	경상북도 경주시 인왕동	산33	임	18,140.4	18,140.4	
1486	경상북도 경주시 인왕동	174-1	전	307.4	307.4	
1487	경상북도 경주시 인왕동	산10	임	6,417.7	6,417.7	
1488	경상북도 경주시 인왕동	산8	임	8,289.6	8,289.6	
1489	경상북도 경주시 인왕동	901	전	1,102.9	1,102.9	
1490	경상북도 경주시 인왕동	909-1	답	3.5		3.5
1491	경상북도 경주시 인왕동	산48-2	임	20,768.1	20,768.1	
1492	경상북도 경주시 인왕동	909-2	도	922.4		922.4
1493	경상북도 경주시 인왕동	183	전	1,156.5	1,156.5	
1494	경상북도 경주시 인왕동	산44-2	도	1,741.9		1,741.9
1495	경상북도 경주시 인왕동	192	답	1,350.0	1,350.0	
1496	경상북도 경주시 인왕동	238-3	전	2,076.7	2,076.7	
1497	경상북도 경주시 인왕동	192-1	도	12.9	12.9	
1498	경상북도 경주시 인왕동	232	전	500.8	500.8	
1499	경상북도 경주시 인왕동	899-5	답	83.8	83.8	
1500	경상북도 경주시 인왕동	907-1	도	81.7		81.7
1501	경상북도 경주시 인왕동	산4	임	27,808.3	27,808.3	
1502	경상북도 경주시 인왕동	193	답	727.0	727.0	
1503	경상북도 경주시 인왕동	908-1	도	194.2		194.2
1504	경상북도 경주시 인왕동	906-1	답	1,569.4	1,569.4	
1505	경상북도 경주시 인왕동	230	임	314.5	314.5	
1506	경상북도 경주시 인왕동	907-2	답	34.8		34.8
1507	경상북도 경주시 인왕동	907-3	답	163.1	163.1	
1508	경상북도 경주시 인왕동	908-2	답	29.7		29.7
1509	경상북도 경주시 인왕동	193-1	도	11.7	11.7	
1510	경상북도 경주시 인왕동	908-3	답	542.7	542.7	
1511	경상북도 경주시 인왕동	산15	임	3,157.2	3,157.2	

연번	소재지	지번	지목	전체면적(㎡)	지정면적(㎡)	
					세계유산구역	세계유산완충구역
1512	경상북도 경주시 인왕동	904	전	2,236.8	2,236.8	
1513	경상북도 경주시 인왕동	산12	임	5,073.9	5,073.9	
1514	경상북도 경주시 인왕동	194	전	1,356.6	1,356.6	
1515	경상북도 경주시 인왕동	229	묘	85.0	85.0	
1516	경상북도 경주시 인왕동	909-3	답	711.1	711.1	
1517	경상북도 경주시 인왕동	902	답	28.9	28.9	
1518	경상북도 경주시 인왕동	191	답	1,164.8	1,164.8	
1519	경상북도 경주시 인왕동	903	답	154.2	154.2	
1520	경상북도 경주시 인왕동	228	임	498.1	498.1	
1521	경상북도 경주시 인왕동	181	과	1,088.3	1,088.3	
1522	경상북도 경주시 인왕동	190	답	1,915.6	1,915.6	
1523	경상북도 경주시 인왕동	905	전	1,938.4	1,938.4	
1524	경상북도 경주시 인왕동	238-6	전	879.5	879.5	
1525	경상북도 경주시 인왕동	238-4	전	1,498.7	1,498.7	
1526	경상북도 경주시 인왕동	196	전	1,175.7	1,175.7	
1527	경상북도 경주시 인왕동	195	묘	335.0	335.0	
1528	경상북도 경주시 인왕동	산29	임	786.3	786.3	
1529	경상북도 경주시 인왕동	산52	임	3,766.7	3,766.7	
1530	경상북도 경주시 인왕동	산28-1	임	24,553.7	24,553.7	
1531	경상북도 경주시 인왕동	산30	임	334.6	334.6	
1532	경상북도 경주시 인왕동	산16	임	1,572.6	1,572.6	
1533	경상북도 경주시 인왕동	227	전	1,082.1	1,082.1	
1534	경상북도 경주시 인왕동	184	전	198.6	198.6	
1535	경상북도 경주시 인왕동	산11	임	13,807.7	13,807.7	
1536	경상북도 경주시 인왕동	181-1	과	832.3	832.3	
1537	경상북도 경주시 인왕동	189-1	도	18.0	18.0	
1538	경상북도 경주시 인왕동	226	답	913.5	913.5	
1539	경상북도 경주시 인왕동	산17	임	8,454.9	8,454.9	
1540	경상북도 경주시 인왕동	산47	임	1,156.1	1,156.1	
1541	경상북도 경주시 인왕동	181-2	과	853.7	853.7	
1542	경상북도 경주시 인왕동	산22	임	4,716.0	4,716.0	
1543	경상북도 경주시 인왕동	산32	임	7,196.4	7,196.4	
1544	경상북도 경주시 인왕동	180-1	전	241.0	241.0	
1545	경상북도 경주시 인왕동	223	천	1,582.8	1,582.8	
1546	경상북도 경주시 인왕동	188	답	61.9	61.9	
1547	경상북도 경주시 인왕동	911	구	303.3	303.3	
1548	경상북도 경주시 인왕동	186	답	1,490.9	1,490.9	
1549	경상북도 경주시 인왕동	179-1	계	781.0	781.0	
1550	경상북도 경주시 인왕동	산25	임	2,967.8	2,967.8	
1551	경상북도 경주시 인왕동	산3	임	17,151.7	17,151.7	
1552	경상북도 경주시 인왕동	산19	임	9,090.9	9,090.9	
1553	경상북도 경주시 인왕동	220	유	956.1	956.1	
1554	경상북도 경주시 인왕동	198	답	1,086.2	1,086.2	
1555	경상북도 경주시 인왕동	198-1	전	363.5	363.5	
1556	경상북도 경주시 인왕동	산21	임	4,429.3	4,429.3	
1557	경상북도 경주시 인왕동	산26	임	16,869.0	16,869.0	
1558	경상북도 경주시 인왕동	산56	임	153,649.8	153,649.8	
1559	경상북도 경주시 인왕동	산53	임	35,423.1	35,423.1	
1560	경상북도 경주시 인왕동	219	전	807.0	807.0	
1561	경상북도 경주시 인왕동	203	답	199.0	199.0	
1562	경상북도 경주시 인왕동	201	답	349.0	349.0	
1563	경상북도 경주시 인왕동	200	답	657.4	657.4	
1564	경상북도 경주시 인왕동	산20	임	8,950.8	8,950.8	
1565	경상북도 경주시 인왕동	202	답	200.5	200.5	
1566	경상북도 경주시 인왕동	221	답	2,335.5	2,335.5	
1567	경상북도 경주시 인왕동	산27	임	1,716.5	1,716.5	
1568	경상북도 경주시 인왕동	204	답	902.3	902.3	
1569	경상북도 경주시 인왕동	205	답	3,126.8	3,126.8	
1570	경상북도 경주시 인왕동	217	답	1,026.5	1,026.5	
1571	경상북도 경주시 인왕동	222	답	120.9	120.9	
1572	경상북도 경주시 인왕동	216	임	115.4	115.4	
1573	경상북도 경주시 인왕동	215	답	2,056.5	2,056.5	
1574	경상북도 경주시 인왕동	924	구	1,049.3	1,049.3	
1575	경상북도 경주시 인왕동	산54	임	5,709.6	5,709.6	
1576	경상북도 경주시 인왕동	208	답	2,072.9	2,072.9	
1577	경상북도 경주시 인왕동	207	답	588.2	588.2	

연번	소재지	지번	지목	전체면적(㎡)	지정면적(㎡)	
					세계유산구역	세계유산완충구역
1578	경상북도 경주시 인왕동	산55	임	9,406.8	9,406.8	
1579	경상북도 경주시 인왕동	209	답	275.0	275.0	
1580	경상북도 경주시 인왕동	210	답	177.9	177.9	
1581	경상북도 경주시 인왕동	212	답	490.0	490.0	
1582	경상북도 경주시 인왕동	213	답	684.7	684.7	
1583	경상북도 경주시 인왕동	214	답	1,987.5	1,987.5	
1584	경상북도 경주시 인왕동	411-3	전	656.1		656.1
1585	경상북도 경주시 인왕동	898-1	답	1,430.9		1,430.9
1586	경상북도 경주시 인왕동	898-9	답	475.6		475.6
1587	경상북도 경주시 인왕동	898-3	전	652.5		652.5
1588	경상북도 경주시 인왕동	898-10	전	215.7		215.7
1589	경상북도 경주시 인왕동	262-1	임	165.6		165.6
1590	경상북도 경주시 인왕동	262-7	임	30.1		30.1
1591	경상북도 경주시 인왕동	590-1	도	137.3		38.1
1592	경상북도 경주시 인왕동	805-8	대	109.5	109.5	
1593	경상북도 경주시 인왕동	806-9	대	124.8	124.8	
1594	경상북도 경주시 인왕동	338-4	묘	238.6		238.6
1595	경상북도 경주시 인왕동	250	대	372.0		372.0
1596	경상북도 경주시 인왕동	225	전	1,523.8	1,523.8	
1597	경상북도 경주시 인왕동	185	임	582.7	582.7	
1598	경상북도 경주시 인왕동	산31	임	788.6	788.6	
1599	경상북도 경주시 인왕동	189	답	1,166.8	1,166.8	
1600	경상북도 경주시 인왕동	242-1	답	725.6		725.6
1601	경상북도 경주시 인왕동	242-6	답	642.9		642.9
1602	경상북도 경주시 인왕동	264-1	전	437.9		437.9
1603	경상북도 경주시 인왕동	176-1	전	810.1	810.1	
1604	경상북도 경주시 인왕동	178-3	전	41.6	41.6	
1605	경상북도 경주시 인왕동	178	전	427.1	427.1	
1606	경상북도 경주시 인왕동	150-4	답	142.5	142.5	
1607	경상북도 경주시 인왕동	150-1	답	494.9	494.9	
1608	경상북도 경주시 인왕동	263-4	전	81.0		81.0
1609	경상북도 경주시 인왕동	885-1	답	792.4		792.4
1610	경상북도 경주시 인왕동	885-8	답	411.9		411.9
1611	경상북도 경주시 인왕동	885-2	답	1,765.3		1,765.3
1612	경상북도 경주시 인왕동	885-9	답	660.5		660.5
1613	경상북도 경주시 인왕동	897-2	답	268.5		268.5
1614	경상북도 경주시 인왕동	897-7	답	665.5		665.5
1615	경상북도 경주시 인왕동	243-5	전	158.2		158.2
1616	경상북도 경주시 인왕동	262-6	전	172.3		172.3
1617	경상북도 경주시 인왕동	141-1	전	1,319.3	1,319.3	
1618	경상북도 경주시 인왕동	265-1	대	156.4		156.4
1619	경상북도 경주시 인왕동	272	대	185.0		185.0
1620	경상북도 경주시 인왕동	272-3	대	40.5		40.5
1621	경상북도 경주시 인왕동	272-1	대	40.6		40.6
1622	경상북도 경주시 인왕동	272-4	대	168.9		168.9
1623	경상북도 경주시 인왕동	415-2	도	251.8		251.8
1624	경상북도 경주시 인왕동	921-13	천	3,042.7		3,042.7
1625	경상북도 경주시 인왕동	151-7	제	518.5	518.5	
1626	경상북도 경주시 인왕동	152-2	도	90.6	90.6	
1627	경상북도 경주시 인왕동	152	답	931.4	931.4	
1628	경상북도 경주시 인왕동	151-1	도	479.5	479.5	
1629	경상북도 경주시 인왕동	273-2	구	5,894.8		5,894.8
1630	경상북도 경주시 인왕동	913	구	198.2		52.3
1631	경상북도 경주시 인왕동	590-2	도	75.2		24.7
1632	경상북도 경주시 인왕동	532-1	전	345.7		228.4
1633	경상북도 경주시 인왕동	595-3	대	146.8		146.8
1634	경상북도 경주시 인왕동	795-1	도	38.0		38.0
1635	경상북도 경주시 인왕동	807-6	대	352.7		352.7
1636	경상북도 경주시 인왕동	471-1	도	420.3	420.3	
1637	경상북도 경주시 인왕동	811-1	사	1,675.1	1,675.1	
1638	경상북도 경주시 인왕동	816	임	936.1	936.1	
1639	경상북도 경주시 인왕동	41	사	622.9	622.9	
1640	경상북도 경주시 인왕동	514-1	공	1,054.1	1,054.1	
1641	경상북도 경주시 인왕동	55-4	사	137.5	137.5	
1642	경상북도 경주시 인왕동	57-5	답	1,482.4	1,482.4	
1643	경상북도 경주시 인왕동	62-7	대	2,559.2		2,559.2



연번	소재지	지번	지목	전체면적(㎡)	지정면적(㎡)	
					세계유산구역	세계유산완충구역
1644	경상북도 경주시 인왕동	66-1	도	258.3		258.3
1645	경상북도 경주시 인왕동	389-1	사	582.2	582.2	
1646	경상북도 경주시 인왕동	881-4	답	876.9		876.9
1647	경상북도 경주시 인왕동	239-1	답	692.0		692.0
1648	경상북도 경주시 인왕동	144	전	696.7	696.7	
1649	경상북도 경주시 인왕동	224	답	379.6	379.6	
1650	경상북도 경주시 인왕동	산23	입	2,023.7	2,023.7	
1651	경상북도 경주시 인왕동	197-1	답	810.6	810.6	
1652	경상북도 경주시 인왕동	4-2	도	1,747.2		889.7
1653	경상북도 경주시 인왕동	53-5	구	196.6		196.6
1654	경상북도 경주시 인왕동	328-2	답	490.3		490.3
1655	경상북도 경주시 인왕동	148-4	도	431.7	431.7	
1656	경상북도 경주시 인왕동	921-16	천	141.5		141.5
1657	경상북도 경주시 인왕동	921-15	천	938.1		938.1
1658	경상북도 경주시 인왕동	148-3	제	548.2	548.2	
1659	경상북도 경주시 인왕동	141-5	제	195.2	195.2	
1660	경상북도 경주시 인왕동	141-6	제	952.1	952.1	
1661	경상북도 경주시 인왕동	170-5	제	182.2	182.2	
1662	경상북도 경주시 인왕동	170-7	도	98.1	98.1	
1663	경상북도 경주시 인왕동	170-1	답	1,949.8	1,949.8	
1664	경상북도 경주시 인왕동	172-7	전	123.9	123.9	
1665	경상북도 경주시 인왕동	171-1	답	1,128.0	1,128.0	
1666	경상북도 경주시 인왕동	177-3	전	160.3	160.3	
1667	경상북도 경주시 인왕동	177-2	제	230.7	230.7	
1668	경상북도 경주시 인왕동	176-5	도	182.9	182.9	
1669	경상북도 경주시 인왕동	182-1	전	177.9	177.9	
1670	경상북도 경주시 인왕동	920-3	답	50.9	50.9	
1671	경상북도 경주시 인왕동	920-4	제	201.4	201.4	
1672	경상북도 경주시 인왕동	179-7	과	189.9		189.9
1673	경상북도 경주시 인왕동	179	과	910.9		910.9
1674	경상북도 경주시 인왕동	180-3	전	76.8		76.8
1675	경상북도 경주시 인왕동	180-2	전	786.7	786.7	
1676	경상북도 경주시 인왕동	179-4	과	350.2		350.2
1677	경상북도 경주시 인왕동	179-3	과	340.6		340.6
1678	경상북도 경주시 인왕동	179-9	과	117.4		117.4
1679	경상북도 경주시 인왕동	179-8	과	50.5		50.5
1680	경상북도 경주시 인왕동	417-2	답	814.3		814.3
1681	경상북도 경주시 인왕동	182-3	전	211.1	211.1	
1682	경상북도 경주시 인왕동	182-2	제	228.3	228.3	
1683	경상북도 경주시 인왕동	182	전	754.5	754.5	
1684	경상북도 경주시 인왕동	495-1	사	73.7	73.7	
1685	경상북도 경주시 인왕동	422-4	도	121.2		121.2
1686	경상북도 경주시 인왕동	417-7	도	28.3		28.3
1687	경상북도 경주시 인왕동	417-6	도	76.1		76.1
1688	경상북도 경주시 인왕동	414-5	도	93.4		93.4
1689	경상북도 경주시 인왕동	414-3	답	1,110.6		1,110.6
1690	경상북도 경주시 인왕동	417-3	답	586.1		586.1
1691	경상북도 경주시 인왕동	422-3	답	1,388.7		1,388.7
1692	경상북도 경주시 인왕동	424-6	도	49.6		49.6
1693	경상북도 경주시 인왕동	424-4	전	1,368.7		1,368.7
1694	경상북도 경주시 인왕동	346-4	도	69.2		69.2
1695	경상북도 경주시 인왕동	346-5	도	69.0		69.0
1696	경상북도 경주시 인왕동	346-3	도	218.9		218.9
1697	경상북도 경주시 인왕동	346-6	도	275.9		275.9
1698	경상북도 경주시 인왕동	333-6	답	323.4		323.4
1699	경상북도 경주시 인왕동	336-3	도	517.7		517.7
1700	경상북도 경주시 인왕동	337-2	답	1,214.3		1,214.3
1701	경상북도 경주시 인왕동	336-2	답	2,642.0		2,642.0
1702	경상북도 경주시 인왕동	333-2	답	238.2		238.2
1703	경상북도 경주시 인왕동	301-4	도	457.2		457.2
1704	경상북도 경주시 인왕동	301-1	답	1,476.3		1,476.3
1705	경상북도 경주시 인왕동	293	답	1,443.4		1,443.4
1706	경상북도 경주시 인왕동	310-16	도	338.2		338.2
1707	경상북도 경주시 인왕동	310-12	도	9.9		9.9
1708	경상북도 경주시 인왕동	317-14	도	40.1		40.1
1709	경상북도 경주시 인왕동	317-15	대	49.0		49.0

연번	소재지	지번	지목	전체면적(㎡)	지정면적(㎡)	
					세계유산구역	세계유산완충구역
1710	경상북도 경주시 인왕동	307-4	도	70.8		70.8
1711	경상북도 경주시 인왕동	310-17	도	66.1		66.1
1712	경상북도 경주시 인왕동	310-6	답	580.3		580.3
1713	경상북도 경주시 인왕동	317-10	대	114.7		114.7
1714	경상북도 경주시 인왕동	314-4	도	95.4		95.4
1715	경상북도 경주시 인왕동	314-2	전	254.3		254.3
1716	경상북도 경주시 인왕동	347-1	답	2,399.1		2,399.1
1717	경상북도 경주시 인왕동	310-13	도	35.6		35.6
1718	경상북도 경주시 인왕동	270-2	임	90.0		90.0
1719	경상북도 경주시 인왕동	271-4	임	30.0		30.0
1720	경상북도 경주시 인왕동	271-1	임	132.6	132.6	
1721	경상북도 경주시 인왕동	241-4	답	1,974.9		1,974.9
1722	경상북도 경주시 인왕동	921-1	천	119,372.9		34,316.9
1723	경상북도 경주시 인왕동	878-1	전	80.4		80.4
1724	경상북도 경주시 인왕동	878	전	1,004.9		1,004.9
1725	경상북도 경주시 인왕동	882-1	답	65.7		65.7
1726	경상북도 경주시 인왕동	882	답	166.6		166.6
1727	경상북도 경주시 인왕동	897-6	답	270.1		270.1
1728	경상북도 경주시 인왕동	885-7	답	348.6		348.6
1729	경상북도 경주시 인왕동	885-6	답	742.4		742.4
1730	경상북도 경주시 인왕동	883	답	1,019.8		1,019.8
1731	경상북도 경주시 인왕동	898-8	답	23.0		23.0
1732	경상북도 경주시 인왕동	879-1	답	205.2		205.2
1733	경상북도 경주시 인왕동	171-5	도	50.9	50.9	
1734	경상북도 경주시 인왕동	177	전	429.8	429.8	
1735	경상북도 경주시 인왕동	410-3	답	572.2		572.2
1736	경상북도 경주시 인왕동	410-5	도	24.2		24.2
1737	경상북도 경주시 인왕동	921-8	천	885.2		885.2
1738	경상북도 경주시 인왕동	172-1	전	1,677.5	1,677.5	
1739	경상북도 경주시 인왕동	495-2	답	500.7	500.7	
1740	경상북도 경주시 인왕동	142	전	958.4	958.4	
1741	경상북도 경주시 인왕동	883-1	답	432.1		432.1
1742	경상북도 경주시 인왕동	산46-1	임	434.2		434.2
1743	경상북도 경주시 인왕동	287-1	답	389.7		389.7
1744	경상북도 경주시 인왕동	287	답	214.9		214.9
1745	경상북도 경주시 인왕동	289-5	전	107.1		107.1
1746	경상북도 경주시 인왕동	290-1	전	103.1		103.1
1747	경상북도 경주시 인왕동	290	전	894.1		894.1
1748	경상북도 경주시 인왕동	407-3	전	1,230.4		1,230.4
1749	경상북도 경주시 인왕동	243-4	전	200.2		200.2
1750	경상북도 경주시 인왕동	502-4	사	3,122.5	3,122.5	
1751	경상북도 경주시 인왕동	801-4	대	238.9		238.9
1752	경상북도 경주시 인왕동	923	도	967.5	106.2	861.3
1753	경상북도 경주시 인왕동	산40-5	임	178.2	178.2	
1754	경상북도 경주시 인왕동	산40-4	도	1,121.6		1,121.6
1755	경상북도 경주시 인왕동	341-5	답	4,508.1		4,508.1
1756	경상북도 경주시 인왕동	197	답	711.1	711.1	
1757	경상북도 경주시 인왕동	174	전	413.3	413.3	
1758	경상북도 경주시 인왕동	174-2	전	384.9	384.9	
1759	경상북도 경주시 인왕동	346-2	답	1,577.9		1,577.9
1760	경상북도 경주시 인왕동	346-7	답	1,555.4		1,555.4
1761	경상북도 경주시 인왕동	413-3	도	145.8		145.8
1762	경상북도 경주시 인왕동	414-6	도	148.0		148.0
1763	경상북도 경주시 인왕동	산2-1	임	69.9	69.9	
1764	경상북도 경주시 인왕동	241	대	673.4		673.4
1765	경상북도 경주시 인왕동	749-1	대	858.9		102.7
1766	경상북도 경주시 인왕동	산44-7	임	947.3		947.3
1767	경상북도 경주시 인왕동	산44-3	임	1,829.5		1,829.5
1768	경상북도 경주시 인왕동	산44-8	임	327.1		327.1
1769	경상북도 경주시 인왕동	141-7	전	29.1	29.1	
1770	경상북도 경주시 인왕동	758-3	대	171.2		171.2
1771	경상북도 경주시 인왕동	758-5	대	5.8		5.8
1772	경상북도 경주시 인왕동	813-8	대	163.6		163.6
1773	경상북도 경주시 인왕동	254	대	583.7		583.7
1774	경상북도 경주시 인왕동	254-1	도	8.7		8.7
1775	경상북도 경주시 인왕동	777-2	천	2.8		2.8

연번	소재지	지번	지목	전체면적(㎡)	지정면적(㎡)	
					세계유산구역	세계유산완충구역
1776	경상북도 경주시 인왕동	239-2	전	2,856.9		2,856.9
1777	경상북도 경주시 인왕동	239-3	전	89.4		89.4
1778	경상북도 경주시 인왕동	815-6	도	17.6		17.6
1779	경상북도 경주시 인왕동	263-2	전	19.0		19.0
1780	경상북도 경주시 인왕동	263-5	전	18.3		18.3
1781	경상북도 경주시 인왕동	328-9	답	15.7		15.7
1782	경상북도 경주시 인왕동	777-3	철	649.8		649.8
1783	경상북도 경주시 인왕동	777-6	대	168.3		168.3
1784	경상북도 경주시 인왕동	236-3	대	499.1		499.1
1785	경상북도 경주시 인왕동	236-6	대	72.3		72.3
1786	경상북도 경주시 인왕동	241-7	답	533.3		533.3
1787	경상북도 경주시 인왕동	241-6	답	533.4		533.4
1788	경상북도 경주시 인왕동	241-10	답	27.3		27.3
1789	경상북도 경주시 인왕동	240-4	창	80.6		80.6
1790	경상북도 경주시 인왕동	807-4	대	420.8		420.8
1791	경상북도 경주시 인왕동	814-4	대	252.3		252.3
1792	경상북도 경주시 인왕동	814-3	대	280.3		280.3
1793	경상북도 경주시 인왕동	814-1	대	302.8		302.8
1794	경상북도 경주시 인왕동	174-3	전	1,211.3	1,211.3	
1795	경상북도 경주시 인왕동	산6	임	1,354.0	1,354.0	
1796	경상북도 경주시 인왕동	814-6	도	11.0		11.0
1797	경상북도 경주시 인왕동	814-7	도	6.1		6.1
1798	경상북도 경주시 인왕동	240-3	도	4.0		4.0
1799	경상북도 경주시 인왕동	240	대	525.8		525.8
1800	경상북도 경주시 인왕동	243-6	전	404.0		404.0
1801	경상북도 경주시 인왕동	243-2	전	416.6		416.6
1802	경상북도 경주시 인왕동	243-8	전	11.1		11.1
1803	경상북도 경주시 인왕동	810-2	대	3.3		3.3
1804	경상북도 경주시 인왕동	241-3	대	521.2		521.2
1805	경상북도 경주시 인왕동	159	답	5,805.3	5,805.3	
1806	경상북도 경주시 인왕동	159-2	답	531.8	531.8	
1807	경상북도 경주시 인왕동	809-5	도	136.6		136.6
1808	경상북도 경주시 인왕동	809-19	도	28.5		28.5
1809	경상북도 경주시 인왕동	329	답	501.8		501.8
1810	경상북도 경주시 인왕동	329-2	답	521.8		521.8
1811	경상북도 경주시 인왕동	328-11	답	1,067.3		1,067.3
1812	경상북도 경주시 인왕동	910-25	도	2,872.6	2,872.6	
1813	경상북도 경주시 인왕동	328-12	답	6.2		6.2
1814	경상북도 경주시 인왕동	329-1	답	425.1		425.1
1815	경상북도 경주시 인왕동	329-5	답	54.8		54.8
1816	경상북도 경주시 인왕동	329-3	답	1,451.4		1,451.4
1817	경상북도 경주시 인왕동	329-6	답	158.4		158.4
1818	경상북도 경주시 인왕동	262-4	임	130.1		130.1
1819	경상북도 경주시 인왕동	1-3	구	483.2		165.8
1820	경상북도 경주시 인왕동	3-2	답	7,327.5		193.7
1821	경상북도 경주시 인왕동	2-6	답	1,502.6		32.1
1822	경상북도 경주시 인왕동	산18	임	6,516.4	6,516.4	
1823	경상북도 경주시 인왕동	산18-1	임	271.8	271.8	
1824	경상북도 경주시 인왕동	262-2	전	339.1		339.1
1825	경상북도 경주시 인왕동	262-9	전	597.2		597.2
1826	경상북도 경주시 인왕동	262-10	전	422.3		422.3
1827	경상북도 경주시 인왕동	262-8	임	460.4		460.4
1828	경상북도 경주시 인왕동	262-11	임	194.5		194.5
1829	경상북도 경주시 인왕동	262-12	임	195.1		195.1
1830	경상북도 경주시 인왕동	910-1	도	9,963.8	645.5	2,199.4
1831	경상북도 경주시 인왕동	448-15	사	1,381.7	1,381.7	
1832	경상북도 경주시 인왕동	502-1	도	55.6	55.6	
1833	경상북도 경주시 인왕동	910-8	도	136.5	136.5	
1834	경상북도 경주시 인왕동	331-2	답	1,378.5		1,378.5
1835	경상북도 경주시 인왕동	326-8	답	1,531.5		1,531.5

○ 경주시 탑동(1)

연번	소재지	지번	지목	전체면적(㎡)	지정면적(㎡)	
					세계유산구역	세계유산완충구역
1	경상북도 경주시 탑동	904-40	천	19.8		19.8

연번	소재지	지번	지목	전체면적(㎡)	지정면적(㎡)	
					세계유산구역	세계유산완충구역
2	경상북도 경주시 탑동	904-65	전	12.2		12.2
3	경상북도 경주시 탑동	904-39	답	58.7		58.7
4	경상북도 경주시 탑동	904-47	전	353.2		353.2
5	경상북도 경주시 탑동	904-104	제	2,736.2		2,736.2
6	경상북도 경주시 탑동	904-132	답	98.3		98.3
7	경상북도 경주시 탑동	904-135	답	84.9		84.9
8	경상북도 경주시 탑동	97-2	답	1,055.5		1,055.5
9	경상북도 경주시 탑동	904-91	제	64.5		64.5
10	경상북도 경주시 탑동	138-2	답	22.1		22.1
11	경상북도 경주시 탑동	102-1	답	36.1		36.1
12	경상북도 경주시 탑동	3-1	답	458.5		458.5
13	경상북도 경주시 탑동	107-1	답	733.1		733.1
14	경상북도 경주시 탑동	98-3	답	124.4		124.4
15	경상북도 경주시 탑동	109-2	답	2,024.5		2,024.5
16	경상북도 경주시 탑동	111-2	답	1,588.7		1,588.7
17	경상북도 경주시 탑동	12-5	대	171.0		171.0
18	경상북도 경주시 탑동	59-3	대	47.8		47.8
19	경상북도 경주시 탑동	13-7	대	9.7		9.7
20	경상북도 경주시 탑동	59-25	대	73.0		73.0
21	경상북도 경주시 탑동	13-8	대	146.4		146.4
22	경상북도 경주시 탑동	59-1	대	131.1		131.1
23	경상북도 경주시 탑동	12-26	대	15.0		15.0
24	경상북도 경주시 탑동	61-4	도	24.0		24.0
25	경상북도 경주시 탑동	61-7	대	264.7		264.7
26	경상북도 경주시 탑동	13-13	대	60.3		60.3
27	경상북도 경주시 탑동	143-1	구	794.9		794.9
28	경상북도 경주시 탑동	61-12	전	14.6		14.6
29	경상북도 경주시 탑동	904-95	제	336.7		336.7
30	경상북도 경주시 탑동	12-28	대	21.0		21.0
31	경상북도 경주시 탑동	142-1	답	1,978.4		1,978.4
32	경상북도 경주시 탑동	140-2	답	877.3		877.3
33	경상북도 경주시 탑동	135-1	답	1,304.4		1,304.4
34	경상북도 경주시 탑동	13-15	대	53.3		53.3
35	경상북도 경주시 탑동	133-1	답	1,953.1		1,953.1
36	경상북도 경주시 탑동	59-12	대	11.2		11.2
37	경상북도 경주시 탑동	61-6	사	40.4	40.4	
38	경상북도 경주시 탑동	12-30	대	20.0		20.0
39	경상북도 경주시 탑동	145-1	답	1,128.5		1,128.5
40	경상북도 경주시 탑동	15-2	대	344.0		344.0
41	경상북도 경주시 탑동	12-19	대	184.5		184.5
42	경상북도 경주시 탑동	13-20	대	6.6		6.6
43	경상북도 경주시 탑동	15-8	대	168.8		168.8
44	경상북도 경주시 탑동	14-9	대	2.1		2.1
45	경상북도 경주시 탑동	62-1	도	6.4		6.4
46	경상북도 경주시 탑동	135-2	답	698.2		698.2
47	경상북도 경주시 탑동	22-3	도	17.3		17.3
48	경상북도 경주시 탑동	145-3	답	294.8		294.8
49	경상북도 경주시 탑동	56-16	전	47.5		47.5
50	경상북도 경주시 탑동	134-3	답	114.2		114.2
51	경상북도 경주시 탑동	122-2	답	1,991.4		1,991.4
52	경상북도 경주시 탑동	123	답	1,970.0		1,970.0
53	경상북도 경주시 탑동	122-3	도	82.5		82.5
54	경상북도 경주시 탑동	146-1	답	2,040.1		2,040.1
55	경상북도 경주시 탑동	146-2	답	2,044.9		2,044.9
56	경상북도 경주시 탑동	105-1	제	102.6		102.6
57	경상북도 경주시 탑동	152	답	2,075.3		2,075.3
58	경상북도 경주시 탑동	156-3	답	2,073.8		2,073.8
59	경상북도 경주시 탑동	121-4	도	187.4		187.4
60	경상북도 경주시 탑동	56-28	도	30.0		30.0
61	경상북도 경주시 탑동	56-26	도	38.6		38.6
62	경상북도 경주시 탑동	58-4	도	18.8		18.8
63	경상북도 경주시 탑동	202-19	답	10.9		10.9
64	경상북도 경주시 탑동	155-2	답	970.4		970.4
65	경상북도 경주시 탑동	53-5	도	75.2		75.2
66	경상북도 경주시 탑동	53-3	사	101.0	101.0	
67	경상북도 경주시 탑동	53-6	도	514.5		514.5

연번	소재지	지번	지목	전체면적(㎡)	지정면적(㎡)	
					세계유산구역	세계유산완충구역
68	경상북도 경주시 탑동	124-1	답	1,958.3		1,958.3
69	경상북도 경주시 탑동	172-1	답	2,042.5		2,042.5
70	경상북도 경주시 탑동	170-1	답	2,091.0		2,091.0
71	경상북도 경주시 탑동	588-3	답	129.9		129.9
72	경상북도 경주시 탑동	163-2	답	2,006.5		2,006.5
73	경상북도 경주시 탑동	588-9	답	135.8		135.8
74	경상북도 경주시 탑동	47-5	공	20.9	20.9	
75	경상북도 경주시 탑동	194-1	답	84.6		84.6
76	경상북도 경주시 탑동	586-4	답	873.9		873.9
77	경상북도 경주시 탑동	103-1	공	1,334.9	1,334.9	
78	경상북도 경주시 탑동	46-4	도	214.6		214.6
79	경상북도 경주시 탑동	166-3	답	502.6		502.6
80	경상북도 경주시 탑동	578-2	구	20.7		20.7
81	경상북도 경주시 탑동	127-2	공	75.1	75.1	
82	경상북도 경주시 탑동	127-3	공	2,978.0	2,978.0	
83	경상북도 경주시 탑동	128-2	답	2,033.7		2,033.7
84	경상북도 경주시 탑동	176-2	답	1,993.1		1,993.1
85	경상북도 경주시 탑동	178-2	답	2,058.4		2,058.4
86	경상북도 경주시 탑동	180-2	답	2,077.5		2,077.5
87	경상북도 경주시 탑동	184-1	답	2,026.6		2,026.6
88	경상북도 경주시 탑동	179-2	답	410.9		410.9
89	경상북도 경주시 탑동	177-3	답	1,284.5		1,284.5
90	경상북도 경주시 탑동	179-3	답	1,352.6		1,352.6
91	경상북도 경주시 탑동	35	답	447.5		447.5
92	경상북도 경주시 탑동	547	대	642.2		642.2
93	경상북도 경주시 탑동	547-3	대	519.8		519.8
94	경상북도 경주시 탑동	546-1	대	277.3		277.3
95	경상북도 경주시 탑동	129-4	도	206.0		206.0
96	경상북도 경주시 탑동	200-2	답	1,989.7		1,989.7
97	경상북도 경주시 탑동	101-9	공	8.2	8.2	
98	경상북도 경주시 탑동	191-1	답	1,693.9		1,693.9
99	경상북도 경주시 탑동	188-1	답	2,031.7		2,031.7
100	경상북도 경주시 탑동	187-2	답	748.5		748.5
101	경상북도 경주시 탑동	70-1	대	480.5		480.5
102	경상북도 경주시 탑동	600-2	구	16.8		16.8
103	경상북도 경주시 탑동	547-8	도	4.8		4.8
104	경상북도 경주시 탑동	547-4	도	27.4		27.4
105	경상북도 경주시 탑동	209-1	답	505.5		505.5
106	경상북도 경주시 탑동	71-1	대	114.3		114.3
107	경상북도 경주시 탑동	604-2	전	10.7		10.7
108	경상북도 경주시 탑동	904-9	답	40.1		40.1
109	경상북도 경주시 탑동	605-4	전	30.4		30.4
110	경상북도 경주시 탑동	544-1	도	35.1		35.1
111	경상북도 경주시 탑동	90-2	답	96.9	96.9	
112	경상북도 경주시 탑동	73-2	사	569.5	569.5	
113	경상북도 경주시 탑동	72-1	도	10.6		10.6
114	경상북도 경주시 탑동	614-2	전	73.1		73.1
115	경상북도 경주시 탑동	904-99	답	30.7		30.7
116	경상북도 경주시 탑동	221	공	637.7	637.7	
117	경상북도 경주시 탑동	614-12	도	28.6		28.6
118	경상북도 경주시 탑동	523-3	대	437.2		437.2
119	경상북도 경주시 탑동	614-9	도	349.5		349.5
120	경상북도 경주시 탑동	614-14	도	22.5		22.5
121	경상북도 경주시 탑동	606-4	도	4.7		4.7
122	경상북도 경주시 탑동	606-5	묘	36.3		36.3
123	경상북도 경주시 탑동	276-1	답	2,042.6		2,042.6
124	경상북도 경주시 탑동	276-2	답	1,997.7		1,997.7
125	경상북도 경주시 탑동	276-3	답	2,077.8		2,077.8
126	경상북도 경주시 탑동	85-6	전	39.3	39.3	
127	경상북도 경주시 탑동	277-1	답	611.8		611.8
128	경상북도 경주시 탑동	282-1	답	4,334.5		4,334.5
129	경상북도 경주시 탑동	281-2	답	2,015.0		2,015.0
130	경상북도 경주시 탑동	399-7	도	0.8	0.8	
131	경상북도 경주시 탑동	78-6	공	100.5	100.5	
132	경상북도 경주시 탑동	202-13	구	4.4		4.4
133	경상북도 경주시 탑동	610-1	도	114.5		114.5

연번	소재지	지번	지목	전체면적(㎡)	지정면적(㎡)	
					세계유산구역	세계유산완충구역
134	경상북도 경주시 탑동	538-3	전	192.1		192.1
135	경상북도 경주시 탑동	612-4	도	11.0		11.0
136	경상북도 경주시 탑동	569-9	구	108.6		108.6
137	경상북도 경주시 탑동	570-6	구	11.6		11.6
138	경상북도 경주시 탑동	569-10	답	43.6		43.6
139	경상북도 경주시 탑동	616-8	답	209.7		209.7
140	경상북도 경주시 탑동	568-5	도	311.9		311.9
141	경상북도 경주시 탑동	567-11	도	237.2		237.2
142	경상북도 경주시 탑동	399-6	도	101.5		101.5
143	경상북도 경주시 탑동	570-7	구	13.6		13.6
144	경상북도 경주시 탑동	519-1	답	747.2		747.2
145	경상북도 경주시 탑동	570-11	도	65.3		65.3
146	경상북도 경주시 탑동	617-4	답	502.5		502.5
147	경상북도 경주시 탑동	405-6	도	52.4		52.4
148	경상북도 경주시 탑동	567-9	도	206.1		206.1
149	경상북도 경주시 탑동	405-1	대	186.4		186.4
150	경상북도 경주시 탑동	567-24	구	130.2		130.2
151	경상북도 경주시 탑동	567-8	구	260.7		260.7
152	경상북도 경주시 탑동	569-7	도	11.6		11.6
153	경상북도 경주시 탑동	570-21	도	44.5		44.5
154	경상북도 경주시 탑동	568-3	도	38.5		38.5
155	경상북도 경주시 탑동	567-25	구	7.8		7.8
156	경상북도 경주시 탑동	232-2	궁	2,600.1	805.1	1,795.0
157	경상북도 경주시 탑동	523-6	답	206.2		206.2
158	경상북도 경주시 탑동	234-2	도	2,279.1		2,279.1
159	경상북도 경주시 탑동	236-1	답	814.1		814.1
160	경상북도 경주시 탑동	293-1	답	1,826.5		1,826.5
161	경상북도 경주시 탑동	292-1	답	2,006.8		2,006.8
162	경상북도 경주시 탑동	291-1	답	2,030.3		2,030.3
163	경상북도 경주시 탑동	518-6	도	154.4		154.4
164	경상북도 경주시 탑동	287-2	답	1,099.8		1,099.8
165	경상북도 경주시 탑동	518-4	도	118.7		118.7
166	경상북도 경주시 탑동	570-16	답	439.8		439.8
167	경상북도 경주시 탑동	525-1	대	301.1		301.1
168	경상북도 경주시 탑동	526-1	대	266.2		266.2
169	경상북도 경주시 탑동	243-3	답	1,387.9		1,387.9
170	경상북도 경주시 탑동	533	대	331.4		331.4
171	경상북도 경주시 탑동	233-2	사	54.6		54.6
172	경상북도 경주시 탑동	408-3	전	116.9		116.9
173	경상북도 경주시 탑동	618-1	도	101.3		101.3
174	경상북도 경주시 탑동	526-2	도	34.4		34.4
175	경상북도 경주시 탑동	516-3	도	1,027.0		1,027.0
176	경상북도 경주시 탑동	516-8	답	84.1		84.1
177	경상북도 경주시 탑동	241-1	답	236.7		236.7
178	경상북도 경주시 탑동	516-9	답	6.9		6.9
179	경상북도 경주시 탑동	532-1	대	39.4		39.4
180	경상북도 경주시 탑동	532-3	전	61.7		61.7
181	경상북도 경주시 탑동	531-2	도	52.9		52.9
182	경상북도 경주시 탑동	287-3	답	980.2		980.2
183	경상북도 경주시 탑동	789-1	전	226.9	226.9	
184	경상북도 경주시 탑동	411-6	도	162.8		162.8
185	경상북도 경주시 탑동	285-2	답	723.3		723.3
186	경상북도 경주시 탑동	517-8	답	190.3		190.3
187	경상북도 경주시 탑동	620-3	구	127.1		127.1
188	경상북도 경주시 탑동	246-2	답	2,021.9		2,021.9
189	경상북도 경주시 탑동	248-1	답	2,056.3		2,056.3
190	경상북도 경주시 탑동	514-1	도	122.4		122.4
191	경상북도 경주시 탑동	239-2	답	1,650.7		1,650.7
192	경상북도 경주시 탑동	238-2	답	2,179.4		2,179.4
193	경상북도 경주시 탑동	237-4	답	180.3		180.3
194	경상북도 경주시 탑동	294-1	답	381.5		381.5
195	경상북도 경주시 탑동	297-1	답	1,252.3		1,252.3
196	경상북도 경주시 탑동	299-2	답	2,094.8		2,094.8
197	경상북도 경주시 탑동	300-2	답	999.5		999.5
198	경상북도 경주시 탑동	301-2	답	856.4		856.4
199	경상북도 경주시 탑동	632-1	답	342.3	342.3	

연번	소재지	지번	지목	전체면적(㎡)	지정면적(㎡)	
					세계유산구역	세계유산완충구역
200	경상북도 경주시 탑동	656-2	도	31.1		31.1
201	경상북도 경주시 탑동	218-2	임	331.0		331.0
202	경상북도 경주시 탑동	410-3	답	191.4		191.4
203	경상북도 경주시 탑동	632-2	답	416.1	416.1	
204	경상북도 경주시 탑동	249-2	답	1,222.1		1,222.1
205	경상북도 경주시 탑동	416-1	답	313.9		313.9
206	경상북도 경주시 탑동	417-2	도	6.3		6.3
207	경상북도 경주시 탑동	513-10	도	77.2		77.2
208	경상북도 경주시 탑동	301-3	답	1,266.7		1,266.7
209	경상북도 경주시 탑동	246-3	구	132.0		132.0
210	경상북도 경주시 탑동	510-11	대	456.5		456.5
211	경상북도 경주시 탑동	417-4	도	81.5		81.5
212	경상북도 경주시 탑동	638	대	141.5		141.5
213	경상북도 경주시 탑동	637-1	대	496.2		496.2
214	경상북도 경주시 탑동	639-2	도	38.6		38.6
215	경상북도 경주시 탑동	510-12	대	353.3		353.3
216	경상북도 경주시 탑동	416-5	답	12.2		12.2
217	경상북도 경주시 탑동	416-9	답	28.8		28.8
218	경상북도 경주시 탑동	252-4	답	1,389.8		1,389.8
219	경상북도 경주시 탑동	258-2	답	1,996.1		1,996.1
220	경상북도 경주시 탑동	251-7	답	354.8		354.8
221	경상북도 경주시 탑동	308-1	답	401.3		401.3
222	경상북도 경주시 탑동	264-2	답	2,064.1		2,064.1
223	경상북도 경주시 탑동	510-9	대	357.5		357.5
224	경상북도 경주시 탑동	303-2	답	1,929.4		1,929.4
225	경상북도 경주시 탑동	303-3	답	2,088.0		2,088.0
226	경상북도 경주시 탑동	904-14	답	529.3		529.3
227	경상북도 경주시 탑동	304-1	답	2,016.2		2,016.2
228	경상북도 경주시 탑동	304-2	답	2,082.8		2,082.8
229	경상북도 경주시 탑동	510-13	대	287.2		287.2
230	경상북도 경주시 탑동	311-2	답	2,102.7		2,102.7
231	경상북도 경주시 탑동	641-3	답	451.5		451.5
232	경상북도 경주시 탑동	512-1	도	33.9		33.9
233	경상북도 경주시 탑동	509-3	도	18.8		18.8
234	경상북도 경주시 탑동	506-2	도	127.8		127.8
235	경상북도 경주시 탑동	418-4	도	19.2		19.2
236	경상북도 경주시 탑동	263-2	답	433.5		433.5
237	경상북도 경주시 탑동	493-3	도	33.1		33.1
238	경상북도 경주시 탑동	760-1	도	5.4		5.4
239	경상북도 경주시 탑동	422-10	구	17.0		17.0
240	경상북도 경주시 탑동	255-2	답	344.8		344.8
241	경상북도 경주시 탑동	493-1	답	174.0		174.0
242	경상북도 경주시 탑동	252-6	답	170.6		170.6
243	경상북도 경주시 탑동	255-3	답	15.7		15.7
244	경상북도 경주시 탑동	803-4	전	395.3	395.3	
245	경상북도 경주시 탑동	269-3	구	104.4		104.4
246	경상북도 경주시 탑동	270-5	답	332.7		332.7
247	경상북도 경주시 탑동	364-5	도	692.1		692.1
248	경상북도 경주시 탑동	269-2	답	609.5		609.5
249	경상북도 경주시 탑동	504-2	답	2,221.7		2,221.7
250	경상북도 경주시 탑동	267-1	답	2,933.7		2,933.7
251	경상북도 경주시 탑동	266-3	답	1,169.0		1,169.0
252	경상북도 경주시 탑동	268-3	답	545.2		545.2
253	경상북도 경주시 탑동	265-2	답	1,851.6		1,851.6
254	경상북도 경주시 탑동	331-3	답	2,126.8		2,126.8
255	경상북도 경주시 탑동	421-7	대	15.5		15.5
256	경상북도 경주시 탑동	422-12	도	218.9		218.9
257	경상북도 경주시 탑동	422-5	답	725.5		725.5
258	경상북도 경주시 탑동	269-5	도	760.4		760.4
259	경상북도 경주시 탑동	266-4	답	1,267.8		1,267.8
260	경상북도 경주시 탑동	263-6	도	170.3		170.3
261	경상북도 경주시 탑동	427-2	도	153.8		153.8
262	경상북도 경주시 탑동	423	답	390.4		390.4
263	경상북도 경주시 탑동	782-3	도	24.1		24.1
264	경상북도 경주시 탑동	269-7	답	357.8		357.8
265	경상북도 경주시 탑동	424-2	도	429.5		429.5

연번	소재지	지번	지목	전체면적(㎡)	지정면적(㎡)	
					세계유산구역	세계유산완충구역
266	경상북도 경주시 탑동	269-6	답	298.5		298.5
267	경상북도 경주시 탑동	783-2	도	41.1		41.1
268	경상북도 경주시 탑동	267-3	도	61.8		61.8
269	경상북도 경주시 탑동	268-7	답	9.0		9.0
270	경상북도 경주시 탑동	375-1	답	795.0		795.0
271	경상북도 경주시 탑동	372-1	답	1,299.6		1,299.6
272	경상북도 경주시 탑동	371-3	도	44.1		44.1
273	경상북도 경주시 탑동	368-3	도	445.8		445.8
274	경상북도 경주시 탑동	334-2	답	1,964.5		1,964.5
275	경상북도 경주시 탑동	817-3	답	1,090.7	1,090.7	
276	경상북도 경주시 탑동	335-1	답	2,026.3		2,026.3
277	경상북도 경주시 탑동	777-1	전	2,140.8	2,140.8	
278	경상북도 경주시 탑동	335-2	답	2,105.8		2,105.8
279	경상북도 경주시 탑동	337-3	답	1,403.5		1,403.5
280	경상북도 경주시 탑동	499-5	전	67.3		67.3
281	경상북도 경주시 탑동	378-3	답	1,930.7		1,930.7
282	경상북도 경주시 탑동	370-6	답	1,290.8		1,290.8
283	경상북도 경주시 탑동	370-11	답	129.3		129.3
284	경상북도 경주시 탑동	370-15	답	127.0		127.0
285	경상북도 경주시 탑동	369-6	답	295.4		295.4
286	경상북도 경주시 탑동	368-15	답	20.0		20.0
287	경상북도 경주시 탑동	695-1	전	351.1		351.1
288	경상북도 경주시 탑동	375-3	도	588.1		588.1
289	경상북도 경주시 탑동	380-1	답	1,067.6		1,067.6
290	경상북도 경주시 탑동	384-2	답	2,037.9		2,037.9
291	경상북도 경주시 탑동	385-2	답	1,986.8		1,986.8
292	경상북도 경주시 탑동	387-2	답	1,219.4		1,219.4
293	경상북도 경주시 탑동	389-3	답	34.6		34.6
294	경상북도 경주시 탑동	390-4	도	300.0		300.0
295	경상북도 경주시 탑동	345-2	주	761.7		761.7
296	경상북도 경주시 탑동	343-1	대	419.7		419.7
297	경상북도 경주시 탑동	390-1	답	573.6		573.6
298	경상북도 경주시 탑동	391-4	답	294.0		294.0
299	경상북도 경주시 탑동	345-3	주	163.0		163.0
300	경상북도 경주시 탑동	380-2	답	971.4		971.4
301	경상북도 경주시 탑동	381-2	답	867.2		867.2
302	경상북도 경주시 탑동	690-3	사	1,104.6	953.0	151.6
303	경상북도 경주시 탑동	347-5	답	756.9		756.9
304	경상북도 경주시 탑동	469-3	도	60.9		60.9
305	경상북도 경주시 탑동	386-2	답	310.6		310.6
306	경상북도 경주시 탑동	343-3	대	326.5		326.5
307	경상북도 경주시 탑동	346-4	답	77.7		77.7
308	경상북도 경주시 탑동	396-2	답	1,931.9		1,931.9
309	경상북도 경주시 탑동	399-2	답	1,189.1		1,189.1
310	경상북도 경주시 탑동	413-2	답	1,985.3		1,985.3
311	경상북도 경주시 탑동	761	대	335.0		335.0
312	경상북도 경주시 탑동	425-7	답	202.0		202.0
313	경상북도 경주시 탑동	426-1	답	715.4		715.4
314	경상북도 경주시 탑동	351-1	도	177.0		177.0
315	경상북도 경주시 탑동	352-11	도	33.0		33.0
316	경상북도 경주시 탑동	769-2	도	19.6		19.6
317	경상북도 경주시 탑동	412-3	답	1,649.6		1,649.6
318	경상북도 경주시 탑동	764-1	대	558.7		558.7
319	경상북도 경주시 탑동	466-5	도	200.1		200.1
320	경상북도 경주시 탑동	768-2	도	46.2		46.2
321	경상북도 경주시 탑동	838-2	도	82.4		82.4
322	경상북도 경주시 탑동	466-6	대	58.9		58.9
323	경상북도 경주시 탑동	399-3	답	736.7		736.7
324	경상북도 경주시 탑동	464-4	도	810.5		810.5
325	경상북도 경주시 탑동	844-1	대	423.9		423.9
326	경상북도 경주시 탑동	731-1	전	1,885.5		1,885.5
327	경상북도 경주시 탑동	457-5	도	578.2		578.2
328	경상북도 경주시 탑동	465-1	도	7.3		7.3
329	경상북도 경주시 탑동	465-5	묘	284.5		284.5
330	경상북도 경주시 탑동	396-4	구	370.0		370.0
331	경상북도 경주시 탑동	827-1	대	243.6		243.6



연번	소재지	지번	지목	전체면적(㎡)	지정면적(㎡)	
					세계유산구역	세계유산완충구역
332	경상북도 경주시 탑동	842-1	답	108.4		108.4
333	경상북도 경주시 탑동	441-1	답	783.6		783.6
334	경상북도 경주시 탑동	360-2	답	129.6		129.6
335	경상북도 경주시 탑동	358-1	답	205.7		205.7
336	경상북도 경주시 탑동	842-2	도	14.6		14.6
337	경상북도 경주시 탑동	848-2	도	105.7		105.7
338	경상북도 경주시 탑동	358-2	답	115.7		115.7
339	경상북도 경주시 탑동	731-2	도	24.5		24.5
340	경상북도 경주시 탑동	840-2	도	5.7		5.7
341	경상북도 경주시 탑동	848-6	답	898.1		898.1
342	경상북도 경주시 탑동	835-2	도	59.4		59.4
343	경상북도 경주시 탑동	835-3	전	192.7		192.7
344	경상북도 경주시 탑동	831-2	도	19.2		19.2
345	경상북도 경주시 탑동	831-10	대	90.5		90.5
346	경상북도 경주시 탑동	455-2	구	26.7		26.7
347	경상북도 경주시 탑동	831-5	대	425.6		425.6
348	경상북도 경주시 탑동	453-5	답	57.1		57.1
349	경상북도 경주시 탑동	725-9	대	443.6		443.6
350	경상북도 경주시 탑동	452-4	구	204.8		204.8
351	경상북도 경주시 탑동	913-4	구	18.2		18.2
352	경상북도 경주시 탑동	459-3	묘	156.1		156.1
353	경상북도 경주시 탑동	849-1	도	151.5	151.5	
354	경상북도 경주시 탑동	327-6	답	30.2		30.2
355	경상북도 경주시 탑동	831-6	도	136.9		136.9
356	경상북도 경주시 탑동	831-9	대	175.6		175.6
357	경상북도 경주시 탑동	854	전	1,070.1	1,070.1	
358	경상북도 경주시 탑동	725-7	답	5.7		5.7
359	경상북도 경주시 탑동	855-1	도	103.3	103.3	
360	경상북도 경주시 탑동	858-7	답	1,069.9	1,069.9	
361	경상북도 경주시 탑동	912-2	구	42.1		42.1
362	경상북도 경주시 탑동	722-10	답	35.2		35.2
363	경상북도 경주시 탑동	904-158	제	224.1		224.1
364	경상북도 경주시 탑동	861	유	632.1	632.1	
365	경상북도 경주시 탑동	산22-1	임	674.6	674.6	
366	경상북도 경주시 탑동	87-28	제	42.0		42.0
367	경상북도 경주시 탑동	87-19	제	705.4		705.4
368	경상북도 경주시 탑동	87-20	제	14.2		14.2
369	경상북도 경주시 탑동	712-3	답	10.0		10.0
370	경상북도 경주시 탑동	439-1	답	1,188.2		1,188.2
371	경상북도 경주시 탑동	441-2	답	522.1		522.1
372	경상북도 경주시 탑동	597	답	989.4		989.4
373	경상북도 경주시 탑동	599-2	답	915.9		915.9
374	경상북도 경주시 탑동	614-17	답	44.0		44.0
375	경상북도 경주시 탑동	614-18	답	20.7		20.7
376	경상북도 경주시 탑동	21-2	답	58.3		58.3
377	경상북도 경주시 탑동	164-1	답	2,572.2		2,572.2
378	경상북도 경주시 탑동	252-11	답	360.4		360.4
379	경상북도 경주시 탑동	724-5	답	115.3		115.3
380	경상북도 경주시 탑동	614-19	답	127.5		127.5
381	경상북도 경주시 탑동	614-20	구	40.8		40.8
382	경상북도 경주시 탑동	428-4	답	21.5		21.5
383	경상북도 경주시 탑동	430-2	답	1,245.7		1,245.7
384	경상북도 경주시 탑동	435	답	1,152.3		1,152.3
385	경상북도 경주시 탑동	345-1	주	1,235.0		1,235.0
386	경상북도 경주시 탑동	232-5	답	4,637.8		4,637.8
387	경상북도 경주시 탑동	344-2	주	1,668.5		1,668.5
388	경상북도 경주시 탑동	203-1	답	4,305.6		4,305.6
389	경상북도 경주시 탑동	360-5	답	56.8		56.8
390	경상북도 경주시 탑동	652-4	답	1,111.4		1,111.4
391	경상북도 경주시 탑동	505-1	답	74.9		74.9
392	경상북도 경주시 탑동	904-87	전	155.7		155.7
393	경상북도 경주시 탑동	20-5	답	133.6		133.6
394	경상북도 경주시 탑동	439-3	답	45.8		45.8
395	경상북도 경주시 탑동	727-2	묘	473.2		473.2
396	경상북도 경주시 탑동	904-116	천	124.9		124.9
397	경상북도 경주시 탑동	421-8	대	24.9		24.9

연번	소재지	지번	지목	전체면적(㎡)	지정면적(㎡)	
					세계유산구역	세계유산완충구역
398	경상북도 경주시 탑동	504-1	대	180.4		180.4
399	경상북도 경주시 탑동	1-3	도	35.2		35.2
400	경상북도 경주시 탑동	641-6	도	3.2		3.2
401	경상북도 경주시 탑동	425-10	답	163.1		163.1
402	경상북도 경주시 탑동	399	답	109.7		109.7
403	경상북도 경주시 탑동	59-16	대	131.6		131.6
404	경상북도 경주시 탑동	12-6	대	38.3		38.3
405	경상북도 경주시 탑동	56-15	전	53.5		53.5
406	경상북도 경주시 탑동	278-3	답	1,811.6		1,811.6
407	경상북도 경주시 탑동	300-3	답	1,066.2		1,066.2
408	경상북도 경주시 탑동	267-6	도	28.4		28.4
409	경상북도 경주시 탑동	833-1	전	69.3		69.3
410	경상북도 경주시 탑동	56-20	답	308.3		308.3
411	경상북도 경주시 탑동	56-30	답	712.5		712.5
412	경상북도 경주시 탑동	56-9	대	201.5		201.5
413	경상북도 경주시 탑동	653-3	도	64.9		64.9
414	경상북도 경주시 탑동	848-8	대	195.2		195.2
415	경상북도 경주시 탑동	145-8	답	19.5		19.5
416	경상북도 경주시 탑동	279-3	답	2,121.0		2,121.0
417	경상북도 경주시 탑동	327-5	답	44.6		44.6
418	경상북도 경주시 탑동	390-2	답	252.4		252.4
419	경상북도 경주시 탑동	215-4	답	3.0		3.0
420	경상북도 경주시 탑동	169-2	구	327.6		327.6
421	경상북도 경주시 탑동	351-7	답	12.6		12.6
422	경상북도 경주시 탑동	355-1	답	282.9		282.9
423	경상북도 경주시 탑동	904-68	대	214.2		214.2
424	경상북도 경주시 탑동	87-25	전	49.6		49.6
425	경상북도 경주시 탑동	169-10	구	60.1		60.1
426	경상북도 경주시 탑동	56-31	도	15.1		15.1
427	경상북도 경주시 탑동	830-3	전	556.6		556.6
428	경상북도 경주시 탑동	15-11	도	12.0		12.0
429	경상북도 경주시 탑동	722-16	답	168.0		168.0
430	경상북도 경주시 탑동	68-5	대	188.1		188.1
431	경상북도 경주시 탑동	772-4	도	11.4		11.4
432	경상북도 경주시 탑동	772-3	도	4.6		4.6
433	경상북도 경주시 탑동	523-2	전	615.2		615.2
434	경상북도 경주시 탑동	212-4	답	820.9		820.9
435	경상북도 경주시 탑동	52-8	도	13.5		13.5
436	경상북도 경주시 탑동	446-1	답	107.0		107.0
437	경상북도 경주시 탑동	727-1	묘	75.7		75.7
438	경상북도 경주시 탑동	98-4	답	147.3		147.3
439	경상북도 경주시 탑동	614-7	답	209.9		209.9
440	경상북도 경주시 탑동	605-6	전	31.7		31.7
441	경상북도 경주시 탑동	904-164	답	283.0		283.0
442	경상북도 경주시 탑동	904-55	전	498.5		498.5
443	경상북도 경주시 탑동	849-21	답	42.8	42.8	
444	경상북도 경주시 탑동	216	답	83.7		83.7
445	경상북도 경주시 탑동	282-5	답	80.4		80.4
446	경상북도 경주시 탑동	448-3	답	118.0		118.0
447	경상북도 경주시 탑동	454-3	답	16.0		16.0
448	경상북도 경주시 탑동	454-4	답	171.1		171.1
449	경상북도 경주시 탑동	904-12	답	184.7		184.7
450	경상북도 경주시 탑동	904-159	답	1,459.5		1,459.5
451	경상북도 경주시 탑동	904-18	답	1,474.9		1,474.9
452	경상북도 경주시 탑동	904-160	답	381.0		381.0
453	경상북도 경주시 탑동	904-20	답	377.7		377.7
454	경상북도 경주시 탑동	904-22	입	58.4		58.4
455	경상북도 경주시 탑동	571-2	답	1,038.1		1,038.1
456	경상북도 경주시 탑동	616-4	답	27.2		27.2
457	경상북도 경주시 탑동	617-7	답	108.3		108.3
458	경상북도 경주시 탑동	656-3	답	25.7		25.7
459	경상북도 경주시 탑동	658-4	답	12.9		12.9
460	경상북도 경주시 탑동	49-6	답	195.8		195.8
461	경상북도 경주시 탑동	256-1	답	2,007.3		2,007.3
462	경상북도 경주시 탑동	904-100	답	6.8		6.8
463	경상북도 경주시 탑동	617-5	답	1,128.4		1,128.4

연번	소재지	지번	지목	전체면적(㎡)	지정면적(㎡)	
					세계유산구역	세계유산완충구역
464	경상북도 경주시 탑동	617-8	답	43.5		43.5
465	경상북도 경주시 탑동	0-8	천	15,638.9		15,638.9
466	경상북도 경주시 탑동	61-27	대	0.2		0.2
467	경상북도 경주시 탑동	5-2	답	30.7		30.7
468	경상북도 경주시 탑동	97-3	답	135.3		135.3
469	경상북도 경주시 탑동	97-5	답	171.4		171.4
470	경상북도 경주시 탑동	728-9	대	369.0		369.0
471	경상북도 경주시 탑동	28-9	도	28.2		28.2
472	경상북도 경주시 탑동	56-8	대	208.0		208.0
473	경상북도 경주시 탑동	725-14	과	5.6		5.6
474	경상북도 경주시 탑동	643-6	답	583.6		583.6
475	경상북도 경주시 탑동	645-3	답	126.8		126.8
476	경상북도 경주시 탑동	745-4	전	193.3		193.3
477	경상북도 경주시 탑동	542-2	대	113.9		113.9
478	경상북도 경주시 탑동	767	대	789.8		789.8
479	경상북도 경주시 탑동	770-13	전	887.5		887.5
480	경상북도 경주시 탑동	827-3	도	9.0		9.0
481	경상북도 경주시 탑동	637-8	도	6.1		6.1
482	경상북도 경주시 탑동	50-4	대	329.0		329.0
483	경상북도 경주시 탑동	719-1	답	343.2		343.2
484	경상북도 경주시 탑동	712-2	답	1,030.5		1,030.5
485	경상북도 경주시 탑동	20-3	답	250.3		250.3
486	경상북도 경주시 탑동	445-4	답	60.5		60.5
487	경상북도 경주시 탑동	589	답	4,469.5		4,469.5
488	경상북도 경주시 탑동	904-112	천	43,295.1		22,487.0
489	경상북도 경주시 탑동	904-89	계	588.3		588.3
490	경상북도 경주시 탑동	904-41	답	534.5		534.5
491	경상북도 경주시 탑동	904-44	답	1,105.5		1,105.5
492	경상북도 경주시 탑동	904-117	천	318.4		318.4
493	경상북도 경주시 탑동	904-102	계	229.4		229.4
494	경상북도 경주시 탑동	904-46	전	3,392.5		3,392.5
495	경상북도 경주시 탑동	904-42	답	339.5		339.5
496	경상북도 경주시 탑동	87-1	답	500.0		500.0
497	경상북도 경주시 탑동	904-51	답	2,802.7		2,802.7
498	경상북도 경주시 탑동	904-45	답	232.6		232.6
499	경상북도 경주시 탑동	904-103	전	241.2		241.2
500	경상북도 경주시 탑동	87	답	1,286.8		1,286.8
501	경상북도 경주시 탑동	904-74	답	17.7		17.7
502	경상북도 경주시 탑동	904-4	답	208.2		208.2
503	경상북도 경주시 탑동	139-1	답	97.4		97.4
504	경상북도 경주시 탑동	904-136	전	10.0		10.0
505	경상북도 경주시 탑동	97-4	답	341.2		341.2
506	경상북도 경주시 탑동	904-155	답	1,956.5		1,956.5
507	경상북도 경주시 탑동	907	도	82.2		82.2
508	경상북도 경주시 탑동	1-1	도	1,662.1		1,662.1
509	경상북도 경주시 탑동	904-66	답	420.2		420.2
510	경상북도 경주시 탑동	904-154	계	128.5		128.5
511	경상북도 경주시 탑동	169-1	구	13,341.9		13,341.9
512	경상북도 경주시 탑동	904-123	답	106.3		106.3
513	경상북도 경주시 탑동	100-5	답	50.6		50.6
514	경상북도 경주시 탑동	904-115	구	45.7		45.7
515	경상북도 경주시 탑동	100-3	답	1,930.2		1,930.2
516	경상북도 경주시 탑동	100-1	답	2,056.2		2,056.2
517	경상북도 경주시 탑동	99-2	답	2,010.1		2,010.1
518	경상북도 경주시 탑동	904-124	답	1,461.5		1,461.5
519	경상북도 경주시 탑동	99-1	답	1,564.2		1,564.2
520	경상북도 경주시 탑동	904-121	천	1,968.3		1,968.3
521	경상북도 경주시 탑동	98-2	답	1,851.8		1,851.8
522	경상북도 경주시 탑동	2-2	도	547.8		547.8
523	경상북도 경주시 탑동	904-92	계	22.3		22.3
524	경상북도 경주시 탑동	102-2	답	83.9		83.9
525	경상북도 경주시 탑동	904-138	답	79.7		79.7
526	경상북도 경주시 탑동	904-60	전	3,823.0		3,823.0
527	경상북도 경주시 탑동	104-1	답	132.4		132.4
528	경상북도 경주시 탑동	104-3	답	63.3		63.3
529	경상북도 경주시 탑동	3-2	도	868.1		868.1

연번	소재지	지번	지목	전체면적(㎡)	지정면적(㎡)	
					세계유산구역	세계유산완충구역
530	경상북도 경주시 탑동	104-2	답	1,319.9		1,319.9
531	경상북도 경주시 탑동	104-4	답	10.3		10.3
532	경상북도 경주시 탑동	7	답	1,793.7		1,793.7
533	경상북도 경주시 탑동	904-93	제	1,653.5		1,653.5
534	경상북도 경주시 탑동	10-2	도	12.4		12.4
535	경상북도 경주시 탑동	11-1	도	327.8		327.8
536	경상북도 경주시 탑동	107	답	988.1		988.1
537	경상북도 경주시 탑동	12-1	도	331.4		331.4
538	경상북도 경주시 탑동	99-3	답	457.5		457.5
539	경상북도 경주시 탑동	904-59	전	1,032.0		1,032.0
540	경상북도 경주시 탑동	11-3	대	598.7		598.7
541	경상북도 경주시 탑동	904-119	천	82.5		82.5
542	경상북도 경주시 탑동	11-4	답	641.0		641.0
543	경상북도 경주시 탑동	99-4	도	629.8		629.8
544	경상북도 경주시 탑동	9	답	2,609.7		2,609.7
545	경상북도 경주시 탑동	12-2	대	152.8		152.8
546	경상북도 경주시 탑동	120-3	구	718.1		718.1
547	경상북도 경주시 탑동	109-4	답	237.2		237.2
548	경상북도 경주시 탑동	13-1	도	182.6		182.6
549	경상북도 경주시 탑동	109-3	답	2,072.1		2,072.1
550	경상북도 경주시 탑동	110-1	답	2,068.5		2,068.5
551	경상북도 경주시 탑동	109-1	답	1,692.2		1,692.2
552	경상북도 경주시 탑동	111-1	답	2,052.7		2,052.7
553	경상북도 경주시 탑동	113-1	답	1,762.8		1,762.8
554	경상북도 경주시 탑동	113-2	답	1,795.3		1,795.3
555	경상북도 경주시 탑동	116-1	답	330.4		330.4
556	경상북도 경주시 탑동	117	답	2,039.4		2,039.4
557	경상북도 경주시 탑동	120-1	답	937.7		937.7
558	경상북도 경주시 탑동	108-4	답	344.7		344.7
559	경상북도 경주시 탑동	13-2	대	14.1		14.1
560	경상북도 경주시 탑동	13-4	대	245.3		245.3
561	경상북도 경주시 탑동	895-5	대	28.7		28.7
562	경상북도 경주시 탑동	108-2	답	1,161.1		1,161.1
563	경상북도 경주시 탑동	59-2	도	239.9		239.9
564	경상북도 경주시 탑동	19	답	2,567.1		2,567.1
565	경상북도 경주시 탑동	12-23	대	5.0		5.0
566	경상북도 경주시 탑동	895-6	대	23.0		23.0
567	경상북도 경주시 탑동	13-5	대	4.6		4.6
568	경상북도 경주시 탑동	108-3	답	1,004.8		1,004.8
569	경상북도 경주시 탑동	904-77	답	31.4		31.4
570	경상북도 경주시 탑동	12-7	대	87.7		87.7
571	경상북도 경주시 탑동	12-8	대	16.4		16.4
572	경상북도 경주시 탑동	12-24	대	12.9		12.9
573	경상북도 경주시 탑동	13-6	대	149.5		149.5
574	경상북도 경주시 탑동	17	답	2,086.0		2,086.0
575	경상북도 경주시 탑동	59-6	도	103.9		103.9
576	경상북도 경주시 탑동	895-7	대	23.6		23.6
577	경상북도 경주시 탑동	59-4	대	143.5		143.5
578	경상북도 경주시 탑동	150-4	답	79.8		79.8
579	경상북도 경주시 탑동	12-9	대	211.3		211.3
580	경상북도 경주시 탑동	108-1	답	854.1		854.1
581	경상북도 경주시 탑동	60-1	도	727.2		727.2
582	경상북도 경주시 탑동	120-2	답	924.5		924.5
583	경상북도 경주시 탑동	12-25	대	12.9		12.9
584	경상북도 경주시 탑동	60-4	대	402.2		402.2
585	경상북도 경주시 탑동	150-3	답	33.6		33.6
586	경상북도 경주시 탑동	12-15	대	249.0		249.0
587	경상북도 경주시 탑동	12-11	대	167.6		167.6
588	경상북도 경주시 탑동	59-7	대	171.5		171.5
589	경상북도 경주시 탑동	59-5	대	4.2		4.2
590	경상북도 경주시 탑동	895-8	대	21.9		21.9
591	경상북도 경주시 탑동	13-10	대	17.1		17.1
592	경상북도 경주시 탑동	13-9	대	150.8		150.8
593	경상북도 경주시 탑동	18	전	1,019.1		1,019.1
594	경상북도 경주시 탑동	152-1	답	26.8		26.8
595	경상북도 경주시 탑동	60-3	도	33.4		33.4

연번	소재지	지번	지목	전체면적(㎡)	지정면적(㎡)	
					세계유산구역	세계유산완충구역
596	경상북도 경주시 탑동	60-2	도	93.1		93.1
597	경상북도 경주시 탑동	904-58	답	14.9		14.9
598	경상북도 경주시 탑동	61-3	도	3.6		3.6
599	경상북도 경주시 탑동	59-9	대	188.9		188.9
600	경상북도 경주시 탑동	895-9	대	30.4		30.4
601	경상북도 경주시 탑동	13-12	대	15.5		15.5
602	경상북도 경주시 탑동	61-11	도	126.8	126.8	
603	경상북도 경주시 탑동	61-5	도	28.9		28.9
604	경상북도 경주시 탑동	61-2	도	462.6		462.6
605	경상북도 경주시 탑동	61-1	도	41.4		41.4
606	경상북도 경주시 탑동	61-8	대	820.1		820.1
607	경상북도 경주시 탑동	144-6	답	379.8		379.8
608	경상북도 경주시 탑동	12-16	대	186.6		186.6
609	경상북도 경주시 탑동	144-5	답	14.6		14.6
610	경상북도 경주시 탑동	144-3	답	2,005.5		2,005.5
611	경상북도 경주시 탑동	13-14	대	143.5		143.5
612	경상북도 경주시 탑동	140-4	구	754.3		754.3
613	경상북도 경주시 탑동	144-1	답	1,601.7		1,601.7
614	경상북도 경주시 탑동	142-2	답	1,988.0		1,988.0
615	경상북도 경주시 탑동	61-13	도	190.1	190.1	
616	경상북도 경주시 탑동	15-1	답	2,035.3		2,035.3
617	경상북도 경주시 탑동	141-2	답	712.3		712.3
618	경상북도 경주시 탑동	145-5	답	578.6		578.6
619	경상북도 경주시 탑동	141-1	답	2,045.1		2,045.1
620	경상북도 경주시 탑동	140-1	답	2,050.7		2,050.7
621	경상북도 경주시 탑동	144-4	답	1,625.8		1,625.8
622	경상북도 경주시 탑동	135-3	답	1,968.3		1,968.3
623	경상북도 경주시 탑동	61-18	도	13.7		13.7
624	경상북도 경주시 탑동	895-10	대	3.9		3.9
625	경상북도 경주시 탑동	59-17	도	117.6		117.6
626	경상북도 경주시 탑동	134-2	답	1,923.0		1,923.0
627	경상북도 경주시 탑동	61-24	공	118.7	118.7	
628	경상북도 경주시 탑동	134-1	답	1,988.8		1,988.8
629	경상북도 경주시 탑동	133-2	답	3,552.9		3,552.9
630	경상북도 경주시 탑동	59-11	대	184.9		184.9
631	경상북도 경주시 탑동	895-11	대	21.6		21.6
632	경상북도 경주시 탑동	59-18	대	94.7		94.7
633	경상북도 경주시 탑동	59-10	도	4.6		4.6
634	경상북도 경주시 탑동	12-17	대	179.3		179.3
635	경상북도 경주시 탑동	66-4	도	898.0	898.0	
636	경상북도 경주시 탑동	12-29	대	21.3		21.3
637	경상북도 경주시 탑동	13-16	대	146.3		146.3
638	경상북도 경주시 탑동	61-23	도	4.3		4.3
639	경상북도 경주시 탑동	61-15	사	60.2	60.2	
640	경상북도 경주시 탑동	61-19	도	82.5		82.5
641	경상북도 경주시 탑동	61-22	도	14.3		14.3
642	경상북도 경주시 탑동	61-25	공	177.0	177.0	
643	경상북도 경주시 탑동	66-1	사	1,202.1	1,202.1	
644	경상북도 경주시 탑동	61-21	도	115.3		115.3
645	경상북도 경주시 탑동	145-6	답	550.9		550.9
646	경상북도 경주시 탑동	61-9	사	289.0	289.0	
647	경상북도 경주시 탑동	12-18	대	174.8		174.8
648	경상북도 경주시 탑동	59-14	대	232.3		232.3
649	경상북도 경주시 탑동	59-13	도	5.7		5.7
650	경상북도 경주시 탑동	13-17	대	136.2		136.2
651	경상북도 경주시 탑동	59-19	대	103.5		103.5
652	경상북도 경주시 탑동	895-12	대	24.8		24.8
653	경상북도 경주시 탑동	13-18	대	43.1		43.1
654	경상북도 경주시 탑동	15-9	대	34.9		34.9
655	경상북도 경주시 탑동	12-20	대	4.7		4.7
656	경상북도 경주시 탑동	23-3	대	43.8		43.8
657	경상북도 경주시 탑동	23-2	대	444.2		444.2
658	경상북도 경주시 탑동	141-3	답	1,344.6		1,344.6
659	경상북도 경주시 탑동	23-1	대	405.1		405.1
660	경상북도 경주시 탑동	61-16	공	368.9	368.9	
661	경상북도 경주시 탑동	22-2	대	555.9		555.9

연번	소재지	지번	지목	전체면적(㎡)	지정면적(㎡)	
					세계유산구역	세계유산완충구역
662	경상북도 경주시 탑동	22-1	대	767.4		767.4
663	경상북도 경주시 탑동	13-19	대	159.6		159.6
664	경상북도 경주시 탑동	593-1	답	982.1		982.1
665	경상북도 경주시 탑동	66-2	제	134.1	134.1	
666	경상북도 경주시 탑동	59-22	대	211.6		211.6
667	경상북도 경주시 탑동	895-13	대	36.9		36.9
668	경상북도 경주시 탑동	59-20	대	115.6		115.6
669	경상북도 경주시 탑동	140-3	답	1,115.1		1,115.1
670	경상북도 경주시 탑동	66-3	사	223.2	223.2	
671	경상북도 경주시 탑동	산1	임	28,122.8		28,122.8
672	경상북도 경주시 탑동	14-2	대	22.5		22.5
673	경상북도 경주시 탑동	61-20	도	60.7		60.7
674	경상북도 경주시 탑동	145-7	답	448.6		448.6
675	경상북도 경주시 탑동	61-10	사	119.2	119.2	
676	경상북도 경주시 탑동	12-21	대	32.2		32.2
677	경상북도 경주시 탑동	12-32	대	1.2		1.2
678	경상북도 경주시 탑동	16	종	2,393.8		2,393.8
679	경상북도 경주시 탑동	14-3	대	176.4		176.4
680	경상북도 경주시 탑동	14-4	대	23.1		23.1
681	경상북도 경주시 탑동	895-14	도	3,150.8	2,694.0	456.8
682	경상북도 경주시 탑동	15-10	대	2.0		2.0
683	경상북도 경주시 탑동	65	사	830.7	830.7	
684	경상북도 경주시 탑동	56-1	대	353.2		353.2
685	경상북도 경주시 탑동	62-2	사	700.7	700.7	
686	경상북도 경주시 탑동	56-12	대	282.6		282.6
687	경상북도 경주시 탑동	62-4	도	62.5		62.5
688	경상북도 경주시 탑동	58-2	도	365.2		365.2
689	경상북도 경주시 탑동	56-3	대	428.2		428.2
690	경상북도 경주시 탑동	58-6	도	198.4		198.4
691	경상북도 경주시 탑동	56-6	답	44.7		44.7
692	경상북도 경주시 탑동	56-17	답	563.4		563.4
693	경상북도 경주시 탑동	57-1	도	44.5		44.5
694	경상북도 경주시 탑동	67-1	묘	76,087.5	76,087.5	
695	경상북도 경주시 탑동	57-6	대	608.7		608.7
696	경상북도 경주시 탑동	145-4	답	372.4		372.4
697	경상북도 경주시 탑동	58-7	도	130.6		130.6
698	경상북도 경주시 탑동	64	공	1,550.9	1,550.9	
699	경상북도 경주시 탑동	114-1	제	202.0		202.0
700	경상북도 경주시 탑동	24	대	906.7		906.7
701	경상북도 경주시 탑동	56-19	답	253.7		253.7
702	경상북도 경주시 탑동	27-1	도	13.4		13.4
703	경상북도 경주시 탑동	62-3	사	4,938.5	4,938.5	
704	경상북도 경주시 탑동	27	대	616.6		616.6
705	경상북도 경주시 탑동	56-13	답	61.0		61.0
706	경상북도 경주시 탑동	157-1	도	744.5		744.5
707	경상북도 경주시 탑동	157-2	구	574.6		574.6
708	경상북도 경주시 탑동	56-7	대	108.3		108.3
709	경상북도 경주시 탑동	56-5	답	605.7		605.7
710	경상북도 경주시 탑동	144-2	답	87.8		87.8
711	경상북도 경주시 탑동	143-2	도	780.2		780.2
712	경상북도 경주시 탑동	56-4	대	407.8		407.8
713	경상북도 경주시 탑동	112-1	도	94.8		94.8
714	경상북도 경주시 탑동	55-2	대	421.8		421.8
715	경상북도 경주시 탑동	122-1	도	2,183.0		2,183.0
716	경상북도 경주시 탑동	918-1	도	564.6	564.6	
717	경상북도 경주시 탑동	147-1	답	2,044.0		2,044.0
718	경상북도 경주시 탑동	58-8	도	250.7		250.7
719	경상북도 경주시 탑동	147-2	답	1,993.7		1,993.7
720	경상북도 경주시 탑동	105-3	도	238.9	238.9	
721	경상북도 경주시 탑동	149-1	답	994.7		994.7
722	경상북도 경주시 탑동	151-1	답	2,013.2		2,013.2
723	경상북도 경주시 탑동	151-2	답	2,099.9		2,099.9
724	경상북도 경주시 탑동	106-1	제	342.6		342.6
725	경상북도 경주시 탑동	153	답	2,005.3		2,005.3
726	경상북도 경주시 탑동	155-1	답	1,134.4		1,134.4
727	경상북도 경주시 탑동	121-1	공	3,697.5	3,697.5	

연번	소재지	지번	지목	전체면적(㎡)	지정면적(㎡)	
					세계유산구역	세계유산완충구역
728	경상북도 경주시 탑동	160-1	답	2,093.3		2,093.3
729	경상북도 경주시 탑동	57-4	도	59.7		59.7
730	경상북도 경주시 탑동	162-2	답	2,124.3		2,124.3
731	경상북도 경주시 탑동	161-1	답	167.5		167.5
732	경상북도 경주시 탑동	162-1	답	1,966.4		1,966.4
733	경상북도 경주시 탑동	594-1	답	1,344.5		1,344.5
734	경상북도 경주시 탑동	25	대	219.3		219.3
735	경상북도 경주시 탑동	121-2	공	2,786.8	2,786.8	
736	경상북도 경주시 탑동	52-4	답	2,236.3		2,236.3
737	경상북도 경주시 탑동	26	대	398.9		398.9
738	경상북도 경주시 탑동	161-2	답	702.7		702.7
739	경상북도 경주시 탑동	57-2	도	98.3		98.3
740	경상북도 경주시 탑동	49-5	도	422.2		422.2
741	경상북도 경주시 탑동	56-22	대	367.0		367.0
742	경상북도 경주시 탑동	52-2	대	154.7		154.7
743	경상북도 경주시 탑동	51	대	362.5		362.5
744	경상북도 경주시 탑동	160-2	답	185.2		185.2
745	경상북도 경주시 탑동	56-27	도	178.7		178.7
746	경상북도 경주시 탑동	160-3	답	1,375.3		1,375.3
747	경상북도 경주시 탑동	56-2	도	37.8		37.8
748	경상북도 경주시 탑동	52-1	대	686.6		686.6
749	경상북도 경주시 탑동	149-2	답	1,015.2		1,015.2
750	경상북도 경주시 탑동	161-3	답	1,102.2		1,102.2
751	경상북도 경주시 탑동	57-3	사	100.9	73.2	27.7
752	경상북도 경주시 탑동	28-4	전	242.1		242.1
753	경상북도 경주시 탑동	54-2	도	42.6		42.6
754	경상북도 경주시 탑동	54-3	도	65.7		65.7
755	경상북도 경주시 탑동	590-3	답	137.7		137.7
756	경상북도 경주시 탑동	53-7	도	78.0		78.0
757	경상북도 경주시 탑동	53-2	도	224.3		224.3
758	경상북도 경주시 탑동	52-3	답	83.1		83.1
759	경상북도 경주시 탑동	592-3	구	33.4		33.4
760	경상북도 경주시 탑동	121-3	공	2,769.5	2,769.5	
761	경상북도 경주시 탑동	121-5	도	232.0		232.0
762	경상북도 경주시 탑동	30	전	519.7		519.7
763	경상북도 경주시 탑동	263-3	구	4,157.7	860.3	3,297.4
764	경상북도 경주시 탑동	49-2	답	1,147.8		1,147.8
765	경상북도 경주시 탑동	53-1	대	595.9		595.9
766	경상북도 경주시 탑동	587-1	구	16.6		16.6
767	경상북도 경주시 탑동	31-1	답	970.3		970.3
768	경상북도 경주시 탑동	126-1	공	479.8	479.8	
769	경상북도 경주시 탑동	49-3	대	521.2		521.2
770	경상북도 경주시 탑동	588-1	답	606.1		606.1
771	경상북도 경주시 탑동	125-1	도	2,427.7		2,427.7
772	경상북도 경주시 탑동	125-2	구	1,006.2		1,006.2
773	경상북도 경주시 탑동	49-1	대	518.1		518.1
774	경상북도 경주시 탑동	124-2	답	2,066.2		2,066.2
775	경상북도 경주시 탑동	174-1	답	2,036.3		2,036.3
776	경상북도 경주시 탑동	174	답	2,057.7		2,057.7
777	경상북도 경주시 탑동	173-2	답	1,962.4		1,962.4
778	경상북도 경주시 탑동	165-1	구	843.1		843.1
779	경상북도 경주시 탑동	173-1	답	2,021.4		2,021.4
780	경상북도 경주시 탑동	171-2	답	677.6		677.6
781	경상북도 경주시 탑동	171-1	답	2,046.8		2,046.8
782	경상북도 경주시 탑동	47-3	사	119.8	119.8	
783	경상북도 경주시 탑동	170-2	답	2,048.8		2,048.8
784	경상북도 경주시 탑동	167-1	답	2,021.1		2,021.1
785	경상북도 경주시 탑동	47-7	도	60.6		60.6
786	경상북도 경주시 탑동	166-2	답	1,501.2		1,501.2
787	경상북도 경주시 탑동	47-2	도	290.1		290.1
788	경상북도 경주시 탑동	166-1	답	2,437.1		2,437.1
789	경상북도 경주시 탑동	165-2	답	448.1		448.1
790	경상북도 경주시 탑동	165-3	답	2,271.8		2,271.8
791	경상북도 경주시 탑동	165-4	답	1,510.6		1,510.6
792	경상북도 경주시 탑동	163-1	답	2,028.1		2,028.1
793	경상북도 경주시 탑동	125-3	답	123.5		123.5

연번	소재지	지번	지목	전체면적(㎡)	지정면적(㎡)	
					세계유산구역	세계유산완충구역
794	경상북도 경주시 탑동	46-1	대	2,965.1		2,965.1
795	경상북도 경주시 탑동	31-4	답	814.1		814.1
796	경상북도 경주시 탑동	595-1	답	1,813.5		1,813.5
797	경상북도 경주시 탑동	31-2	대	661.3		661.3
798	경상북도 경주시 탑동	448-2	답	130.9		130.9
799	경상북도 경주시 탑동	47-4	공	42.5	42.5	
800	경상북도 경주시 탑동	31-5	도	16.2		16.2
801	경상북도 경주시 탑동	588-2	답	1,469.4		1,469.4
802	경상북도 경주시 탑동	47-8	도	59.2		59.2
803	경상북도 경주시 탑동	171-3	답	1,320.9		1,320.9
804	경상북도 경주시 탑동	192-1	묘	738.8		738.8
805	경상북도 경주시 탑동	555-2	답	1,440.2		1,440.2
806	경상북도 경주시 탑동	32	답	2,741.9		2,741.9
807	경상북도 경주시 탑동	47-9	도	62.8		62.8
808	경상북도 경주시 탑동	579-5	답	5.9		5.9
809	경상북도 경주시 탑동	586-2	답	1,031.4		1,031.4
810	경상북도 경주시 탑동	586-1	답	886.8		886.8
811	경상북도 경주시 탑동	585-4	답	1,651.0		1,651.0
812	경상북도 경주시 탑동	46-3	사	43.8	43.8	
813	경상북도 경주시 탑동	46-5	도	180.8	100.5	80.3
814	경상북도 경주시 탑동	46-2	도	212.9		212.9
815	경상북도 경주시 탑동	585-3	답	952.4		952.4
816	경상북도 경주시 탑동	585-2	답	331.9		331.9
817	경상북도 경주시 탑동	556-2	답	1,178.3		1,178.3
818	경상북도 경주시 탑동	904-33	답	1,819.1		1,819.1
819	경상북도 경주시 탑동	904-7	답	936.3		936.3
820	경상북도 경주시 탑동	554	답	2,933.5		2,933.5
821	경상북도 경주시 탑동	904-96	계	2,083.4		2,083.4
822	경상북도 경주시 탑동	204-1	답	912.0		912.0
823	경상북도 경주시 탑동	33-1	답	1,967.1		1,967.1
824	경상북도 경주시 탑동	45-1	대	1,233.7		1,233.7
825	경상북도 경주시 탑동	33-2	답	1,916.9		1,916.9
826	경상북도 경주시 탑동	45-6	도	102.4		102.4
827	경상북도 경주시 탑동	263-8	구	832.0		832.0
828	경상북도 경주시 탑동	45-2	도	223.6		223.6
829	경상북도 경주시 탑동	595-2	답	330.6		330.6
830	경상북도 경주시 탑동	265-1	구	3,817.5		3,817.5
831	경상북도 경주시 탑동	175-1	구	588.6		588.6
832	경상북도 경주시 탑동	578-3	구	29.7		29.7
833	경상북도 경주시 탑동	128-1	도	2,218.4		2,218.4
834	경상북도 경주시 탑동	산2-1	묘	5,063.2		5,063.2
835	경상북도 경주시 탑동	45-3	사	80.1	80.1	
836	경상북도 경주시 탑동	128-4	답	203.2		203.2
837	경상북도 경주시 탑동	128-3	답	1,951.7		1,951.7
838	경상북도 경주시 탑동	175-2	답	2,004.8		2,004.8
839	경상북도 경주시 탑동	175-3	답	2,101.6		2,101.6
840	경상북도 경주시 탑동	164-2	도	764.0		764.0
841	경상북도 경주시 탑동	176-1	답	1,973.4		1,973.4
842	경상북도 경주시 탑동	103-2	공	2,204.9	2,204.9	
843	경상북도 경주시 탑동	177-1	답	2,018.1		2,018.1
844	경상북도 경주시 탑동	177-2	답	715.0		715.0
845	경상북도 경주시 탑동	178-1	답	2,002.9		2,002.9
846	경상북도 경주시 탑동	180-3	구	451.2		451.2
847	경상북도 경주시 탑동	556-3	답	1,200.9		1,200.9
848	경상북도 경주시 탑동	179-1	답	357.3		357.3
849	경상북도 경주시 탑동	585-1	답	471.0		471.0
850	경상북도 경주시 탑동	180-1	답	2,037.8		2,037.8
851	경상북도 경주시 탑동	181-1	답	2,011.6		2,011.6
852	경상북도 경주시 탑동	579-3	답	316.8		316.8
853	경상북도 경주시 탑동	181-2	답	1,975.4		1,975.4
854	경상북도 경주시 탑동	182-1	답	2,108.2		2,108.2
855	경상북도 경주시 탑동	182-2	답	2,023.5		2,023.5
856	경상북도 경주시 탑동	183-1	답	756.1		756.1
857	경상북도 경주시 탑동	45-4	대	97.9		97.9
858	경상북도 경주시 탑동	447-2	구	166.7		166.7
859	경상북도 경주시 탑동	183-3	답	2,014.9		2,014.9



연번	소재지	지번	지목	전체면적(㎡)	지정면적(㎡)	
					세계유산구역	세계유산완충구역
860	경상북도 경주시 탑동	36	답	1,467.1		1,467.1
861	경상북도 경주시 탑동	45-8	도	95.2		95.2
862	경상북도 경주시 탑동	184-2	답	2,021.6		2,021.6
863	경상북도 경주시 탑동	35-1	답	796.9		796.9
864	경상북도 경주시 탑동	34	답	1,353.3		1,353.3
865	경상북도 경주시 탑동	산2-2	구	404.3		404.3
866	경상북도 경주시 탑동	596-1	답	2,163.8		2,163.8
867	경상북도 경주시 탑동	579-1	답	1,645.5		1,645.5
868	경상북도 경주시 탑동	45-7	도	80.8		80.8
869	경상북도 경주시 탑동	553	답	4,203.9		4,203.9
870	경상북도 경주시 탑동	45-9	대	534.0		534.0
871	경상북도 경주시 탑동	552	답	1,397.6		1,397.6
872	경상북도 경주시 탑동	557-1	답	4,422.9		4,422.9
873	경상북도 경주시 탑동	584	답	1,193.4		1,193.4
874	경상북도 경주시 탑동	68-2	도	485.4		485.4
875	경상북도 경주시 탑동	551	답	646.4		646.4
876	경상북도 경주시 탑동	68-14	도	142.3		142.3
877	경상북도 경주시 탑동	183-2	답	1,286.7		1,286.7
878	경상북도 경주시 탑동	68-9	도	211.0		211.0
879	경상북도 경주시 탑동	44-1	대	503.7		503.7
880	경상북도 경주시 탑동	583	답	1,066.9		1,066.9
881	경상북도 경주시 탑동	206-1	답	601.7		601.7
882	경상북도 경주시 탑동	산3	임	1,432.6		1,432.6
883	경상북도 경주시 탑동	산1-1	임	104.2		104.2
884	경상북도 경주시 탑동	43	대	358.6		358.6
885	경상북도 경주시 탑동	555-1	구	62.8		62.8
886	경상북도 경주시 탑동	68-4	사	1,630.8	1,630.8	
887	경상북도 경주시 탑동	547-6	도	20.1		20.1
888	경상북도 경주시 탑동	206-2	답	2,315.9		2,315.9
889	경상북도 경주시 탑동	596-2	구	56.2		56.2
890	경상북도 경주시 탑동	산3-1	임	101.3		101.3
891	경상북도 경주시 탑동	75-1	사	275.0	275.0	
892	경상북도 경주시 탑동	산2-3	구	260.8		260.8
893	경상북도 경주시 탑동	68-6	대	307.1		307.1
894	경상북도 경주시 탑동	42	대	546.6		546.6
895	경상북도 경주시 탑동	547-5	도	54.0		54.0
896	경상북도 경주시 탑동	38-1	답	490.7		490.7
897	경상북도 경주시 탑동	77	사	6,089.7	6,089.7	
898	경상북도 경주시 탑동	39	대	487.1		487.1
899	경상북도 경주시 탑동	127-4	공	145.7	145.7	
900	경상북도 경주시 탑동	904-8	답	269.5		269.5
901	경상북도 경주시 탑동	200-1	구	1,114.6		1,114.6
902	경상북도 경주시 탑동	206-3	답	680.2		680.2
903	경상북도 경주시 탑동	598-1	답	749.5		749.5
904	경상북도 경주시 탑동	582	답	1,699.1		1,699.1
905	경상북도 경주시 탑동	129-1	도	2,163.0		2,163.0
906	경상북도 경주시 탑동	68-7	대	180.6		180.6
907	경상북도 경주시 탑동	129-2	답	2,003.1		2,003.1
908	경상북도 경주시 탑동	558	답	2,030.0		2,030.0
909	경상북도 경주시 탑동	129-3	답	1,928.7		1,928.7
910	경상북도 경주시 탑동	68-8	대	249.6		249.6
911	경상북도 경주시 탑동	203	답	1,957.7		1,957.7
912	경상북도 경주시 탑동	75-2	공	178.2	178.2	
913	경상북도 경주시 탑동	41	대	448.6		448.6
914	경상북도 경주시 탑동	199	답	2,077.2		2,077.2
915	경상북도 경주시 탑동	187-1	구	948.3		948.3
916	경상북도 경주시 탑동	198-1	답	1,969.6		1,969.6
917	경상북도 경주시 탑동	197	답	3,952.3		3,952.3
918	경상북도 경주시 탑동	68-13	도	53.3		53.3
919	경상북도 경주시 탑동	196-1	답	389.8		389.8
920	경상북도 경주시 탑동	602	답	1,435.1		1,435.1
921	경상북도 경주시 탑동	604	전	1,389.4		1,389.4
922	경상북도 경주시 탑동	195-1	답	1,724.3		1,724.3
923	경상북도 경주시 탑동	190-2	답	1,939.2		1,939.2
924	경상북도 경주시 탑동	190-1	답	2,028.6		2,028.6
925	경상북도 경주시 탑동	189-2	답	2,021.0		2,021.0

연번	소재지	지번	지목	전체면적(㎡)	지정면적(㎡)	
					세계유산구역	세계유산완충구역
926	경상북도 경주시 탑동	188-2	답	1,960.0		1,960.0
927	경상북도 경주시 탑동	547-7	창	383.0		383.0
928	경상북도 경주시 탑동	604-1	전	238.8		238.8
929	경상북도 경주시 탑동	904-97	제	167.7		167.7
930	경상북도 경주시 탑동	69	대	583.6		583.6
931	경상북도 경주시 탑동	546-2	대	203.9		203.9
932	경상북도 경주시 탑동	546-4	대	337.2		337.2
933	경상북도 경주시 탑동	848-9	답	237.9		237.9
934	경상북도 경주시 탑동	559	답	1,317.9		1,317.9
935	경상북도 경주시 탑동	196-2	답	1,669.2		1,669.2
936	경상북도 경주시 탑동	74-1	공	207.8	207.8	
937	경상북도 경주시 탑동	40	대	302.0		302.0
938	경상북도 경주시 탑동	70-2	도	23.2		23.2
939	경상북도 경주시 탑동	547-2	대	396.6		396.6
940	경상북도 경주시 탑동	71-2	도	349.9		349.9
941	경상북도 경주시 탑동	71-8	도	44.3		44.3
942	경상북도 경주시 탑동	848-7	답	381.9		381.9
943	경상북도 경주시 탑동	581-2	전	414.4		414.4
944	경상북도 경주시 탑동	71-6	도	141.4		141.4
945	경상북도 경주시 탑동	89-1	임	2,415.9	2,415.9	
946	경상북도 경주시 탑동	207-3	도	21.8		21.8
947	경상북도 경주시 탑동	산4-7	임	297.9		297.9
948	경상북도 경주시 탑동	896	구	790.4		790.4
949	경상북도 경주시 탑동	568-2	구	2,456.4		2,456.4
950	경상북도 경주시 탑동	561	답	1,601.4		1,601.4
951	경상북도 경주시 탑동	127-7	공	1,925.8	1,925.8	
952	경상북도 경주시 탑동	548-1	답	1,556.3		1,556.3
953	경상북도 경주시 탑동	601-1	구	52.8		52.8
954	경상북도 경주시 탑동	601-2	답	470.2		470.2
955	경상북도 경주시 탑동	576	답	1,824.0		1,824.0
956	경상북도 경주시 탑동	545	대	442.3		442.3
957	경상북도 경주시 탑동	542	대	458.1		458.1
958	경상북도 경주시 탑동	74-3	공	111.5	111.5	
959	경상북도 경주시 탑동	575-3	답	523.0		523.0
960	경상북도 경주시 탑동	560	답	376.1		376.1
961	경상북도 경주시 탑동	209-2	제	386.9		386.9
962	경상북도 경주시 탑동	71-7	도	80.6		80.6
963	경상북도 경주시 탑동	71-4	도	40.7		40.7
964	경상북도 경주시 탑동	543	대	850.3		850.3
965	경상북도 경주시 탑동	210-1	답	2,231.1		2,231.1
966	경상북도 경주시 탑동	산4-3	도	510.7	510.7	
967	경상북도 경주시 탑동	548-2	대	664.5		664.5
968	경상북도 경주시 탑동	73-1	사	361.1	361.1	
969	경상북도 경주시 탑동	605-1	전	586.4		586.4
970	경상북도 경주시 탑동	573	답	998.7		998.7
971	경상북도 경주시 탑동	897	도	245.6		245.6
972	경상북도 경주시 탑동	401	답	828.0		828.0
973	경상북도 경주시 탑동	565	답	1,059.5		1,059.5
974	경상북도 경주시 탑동	605-2	도	3,210.0		3,210.0
975	경상북도 경주시 탑동	541-1	대	390.6		390.6
976	경상북도 경주시 탑동	541	대	395.7		395.7
977	경상북도 경주시 탑동	544	잡	439.0		439.0
978	경상북도 경주시 탑동	209-3	답	610.6		610.6
979	경상북도 경주시 탑동	194-2	답	717.1		717.1
980	경상북도 경주시 탑동	541-2	도	21.7		21.7
981	경상북도 경주시 탑동	562	답	714.5		714.5
982	경상북도 경주시 탑동	564	답	2,131.7		2,131.7
983	경상북도 경주시 탑동	220	답	657.6	657.6	
984	경상북도 경주시 탑동	605-5	전	92.2		92.2
985	경상북도 경주시 탑동	521	답	1,204.2		1,204.2
986	경상북도 경주시 탑동	산4-1	도	350.6	350.6	
987	경상북도 경주시 탑동	210-2	제	8.2		8.2
988	경상북도 경주시 탑동	88-2	답	38.5	38.5	
989	경상북도 경주시 탑동	85-2	공	34.4	34.4	
990	경상북도 경주시 탑동	85-1	공	635.8	635.8	
991	경상북도 경주시 탑동	72-2	도	76.3		76.3

연번	소재지	지번	지목	전체면적(㎡)	지정면적(㎡)	
					세계유산구역	세계유산완충구역
992	경상북도 경주시 탑동	613-3	도	67.1		67.1
993	경상북도 경주시 탑동	600	답	438.4		438.4
994	경상북도 경주시 탑동	522-1	답	2,383.5		2,383.5
995	경상북도 경주시 탑동	85-3	공	212.8	212.8	
996	경상북도 경주시 탑동	613-2	도	259.4		259.4
997	경상북도 경주시 탑동	72-4	도	49.9		49.9
998	경상북도 경주시 탑동	195-2	답	312.4		312.4
999	경상북도 경주시 탑동	569-3	답	837.9		837.9
1000	경상북도 경주시 탑동	222-4	구	926.4	772.4	154.0
1001	경상북도 경주시 탑동	230	공	1,951.3	1,902.6	48.7
1002	경상북도 경주시 탑동	78-1	공	555.1	555.1	
1003	경상북도 경주시 탑동	191-2	답	296.3		296.3
1004	경상북도 경주시 탑동	72-3	공	466.5	466.5	
1005	경상북도 경주시 탑동	223	공	1,743.1	1,743.1	
1006	경상북도 경주시 탑동	78-2	공	386.1	386.1	
1007	경상북도 경주시 탑동	85-5	공	639.6	639.6	
1008	경상북도 경주시 탑동	402-2	답	817.5		817.5
1009	경상북도 경주시 탑동	224-1	공	730.3	730.3	
1010	경상북도 경주시 탑동	612-1	도	829.1		829.1
1011	경상북도 경주시 탑동	224-2	공	13,777.0	13,777.0	
1012	경상북도 경주시 탑동	616-1	답	427.6		427.6
1013	경상북도 경주시 탑동	78-5	공	58.0	58.0	
1014	경상북도 경주시 탑동	229-1	도	819.4		819.4
1015	경상북도 경주시 탑동	614-8	도	314.8		314.8
1016	경상북도 경주시 탑동	614-13	도	36.8		36.8
1017	경상북도 경주시 탑동	400-6	도	214.9		214.9
1018	경상북도 경주시 탑동	537-1	대	401.9		401.9
1019	경상북도 경주시 탑동	229-2	구	603.8		603.8
1020	경상북도 경주시 탑동	563-1	답	1,359.9		1,359.9
1021	경상북도 경주시 탑동	538-1	대	558.1		558.1
1022	경상북도 경주시 탑동	402-1	차	431.5		431.5
1023	경상북도 경주시 탑동	228-1	도	2,278.8		2,278.8
1024	경상북도 경주시 탑동	400-2	도	371.4		371.4
1025	경상북도 경주시 탑동	570-1	답	1,079.9		1,079.9
1026	경상북도 경주시 탑동	228-4	답	166.8		166.8
1027	경상북도 경주시 탑동	228-2	답	1,711.8		1,711.8
1028	경상북도 경주시 탑동	73-3	공	46.3	46.3	
1029	경상북도 경주시 탑동	229-3	답	2,014.8		2,014.8
1030	경상북도 경주시 탑동	566	답	2,967.4		2,967.4
1031	경상북도 경주시 탑동	275-1	답	2,034.3		2,034.3
1032	경상북도 경주시 탑동	614-10	도	64.6		64.6
1033	경상북도 경주시 탑동	616-6	도	89.4		89.4
1034	경상북도 경주시 탑동	605-3	전	492.2		492.2
1035	경상북도 경주시 탑동	275-2	답	1,053.5		1,053.5
1036	경상북도 경주시 탑동	614-11	도	88.8		88.8
1037	경상북도 경주시 탑동	191-3	도	649.9		649.9
1038	경상북도 경주시 탑동	85-4	공	516.7	516.7	
1039	경상북도 경주시 탑동	278-1	답	1,988.2		1,988.2
1040	경상북도 경주시 탑동	191-4	구	428.4		428.4
1041	경상북도 경주시 탑동	278-2	답	2,006.7		2,006.7
1042	경상북도 경주시 탑동	400-3	도	82.0	19.8	62.2
1043	경상북도 경주시 탑동	212-2	구	16.5		16.5
1044	경상북도 경주시 탑동	281-1	답	2,087.0		2,087.0
1045	경상북도 경주시 탑동	571-1	답	174.6		174.6
1046	경상북도 경주시 탑동	282-2	답	2,392.9		2,392.9
1047	경상북도 경주시 탑동	571-6	도	84.1		84.1
1048	경상북도 경주시 탑동	211	답	1,515.7		1,515.7
1049	경상북도 경주시 탑동	570-2	답	729.5		729.5
1050	경상북도 경주시 탑동	571-4	도	1,401.4		1,401.4
1051	경상북도 경주시 탑동	520	답	1,256.7		1,256.7
1052	경상북도 경주시 탑동	78-4	공	143.2	143.2	
1053	경상북도 경주시 탑동	400-5	잡	77.0	28.1	48.9
1054	경상북도 경주시 탑동	78-3	공	87.0	87.0	
1055	경상북도 경주시 탑동	399-9	잡	1,231.6	1,231.6	
1056	경상북도 경주시 탑동	607-1	묘	64.1		64.1
1057	경상북도 경주시 탑동	78-7	공	133.8	133.8	

연번	소재지	지번	지목	전체면적(㎡)	지정면적(㎡)	
					세계유산구역	세계유산완충구역
1058	경상북도 경주시 탑동	568-1	답	285.1		285.1
1059	경상북도 경주시 탑동	523-7	전	435.1		435.1
1060	경상북도 경주시 탑동	612-3	도	78.8		78.8
1061	경상북도 경주시 탑동	570-14	도	144.5		144.5
1062	경상북도 경주시 탑동	79	공	526.8	526.8	
1063	경상북도 경주시 탑동	615-2	도	84.1		84.1
1064	경상북도 경주시 탑동	615-1	도	422.9		422.9
1065	경상북도 경주시 탑동	202-14	답	29.8		29.8
1066	경상북도 경주시 탑동	404-1	답	1,710.6		1,710.6
1067	경상북도 경주시 탑동	537-2	대	346.1		346.1
1068	경상북도 경주시 탑동	570-9	도	1,953.6		1,953.6
1069	경상북도 경주시 탑동	84-4	공	202.5	202.5	
1070	경상북도 경주시 탑동	84-1	공	221.8	221.8	
1071	경상북도 경주시 탑동	403-2	답	793.1		793.1
1072	경상북도 경주시 탑동	403-1	대	534.7		534.7
1073	경상북도 경주시 탑동	610-4	도	208.9		208.9
1074	경상북도 경주시 탑동	605-7	전	55.1		55.1
1075	경상북도 경주시 탑동	84-3	공	309.9	309.9	
1076	경상북도 경주시 탑동	283-2	답	328.1		328.1
1077	경상북도 경주시 탑동	607-2	묘	414.3		414.3
1078	경상북도 경주시 탑동	84-2	공	425.0	425.0	
1079	경상북도 경주시 탑동	612-2	묘	265.1		265.1
1080	경상북도 경주시 탑동	616-2	도	225.6		225.6
1081	경상북도 경주시 탑동	399-5	도	73.4		73.4
1082	경상북도 경주시 탑동	611	묘	835.9		835.9
1083	경상북도 경주시 탑동	610-5	묘	996.9		996.9
1084	경상북도 경주시 탑동	222-1	공	253.9	253.9	
1085	경상북도 경주시 탑동	563-2	답	2,284.9		2,284.9
1086	경상북도 경주시 탑동	615-3	도	134.2		134.2
1087	경상북도 경주시 탑동	277-2	답	1,383.6		1,383.6
1088	경상북도 경주시 탑동	570-17	도	49.0		49.0
1089	경상북도 경주시 탑동	570-8	도	361.4		361.4
1090	경상북도 경주시 탑동	567-2	답	512.6		512.6
1091	경상북도 경주시 탑동	567-1	답	71.3		71.3
1092	경상북도 경주시 탑동	615-5	답	709.3		709.3
1093	경상북도 경주시 탑동	568-7	구	107.2		107.2
1094	경상북도 경주시 탑동	210-3	제	37.8		37.8
1095	경상북도 경주시 탑동	280-2	답	1,411.1		1,411.1
1096	경상북도 경주시 탑동	570-19	도	11.3		11.3
1097	경상북도 경주시 탑동	567-19	구	85.5		85.5
1098	경상북도 경주시 탑동	616-5	도	42.8		42.8
1099	경상북도 경주시 탑동	536-1	답	1,665.3		1,665.3
1100	경상북도 경주시 탑동	567-21	구	326.1		326.1
1101	경상북도 경주시 탑동	568-8	답	48.6		48.6
1102	경상북도 경주시 탑동	570-13	도	22.7		22.7
1103	경상북도 경주시 탑동	569-8	도	82.6		82.6
1104	경상북도 경주시 탑동	83	공	175.6	175.6	
1105	경상북도 경주시 탑동	222-2	공	391.7	391.7	
1106	경상북도 경주시 탑동	80-1	공	57.5	57.5	
1107	경상북도 경주시 탑동	202-16	답	92.5		92.5
1108	경상북도 경주시 탑동	567-20	답	45.8		45.8
1109	경상북도 경주시 탑동	80-2	공	171.5	171.5	
1110	경상북도 경주시 탑동	275-3	답	574.6		574.6
1111	경상북도 경주시 탑동	571-5	도	79.9		79.9
1112	경상북도 경주시 탑동	567-22	답	178.6		178.6
1113	경상북도 경주시 탑동	400-7	도	87.1		87.1
1114	경상북도 경주시 탑동	400-4	대	487.4		487.4
1115	경상북도 경주시 탑동	915-2	구	50.6		50.6
1116	경상북도 경주시 탑동	569-2	도	243.5		243.5
1117	경상북도 경주시 탑동	82	사	275.1	275.1	
1118	경상북도 경주시 탑동	570-3	도	519.7		519.7
1119	경상북도 경주시 탑동	904-107	답	107.6		107.6
1120	경상북도 경주시 탑동	399-8	잡	1,125.3	1,125.3	
1121	경상북도 경주시 탑동	567-13	도	518.9		518.9
1122	경상북도 경주시 탑동	563-4	구	285.7		285.7
1123	경상북도 경주시 탑동	282-4	답	333.7		333.7

연번	소재지	지번	지목	전체면적(㎡)	지정면적(㎡)	
					세계유산구역	세계유산완충구역
1124	경상북도 경주시 탑동	569-5	도	38.8		38.8
1125	경상북도 경주시 탑동	570-10	도	40.0		40.0
1126	경상북도 경주시 탑동	81	공	481.5	479.5	2.0
1127	경상북도 경주시 탑동	398-1	잡	771.2	416.8	354.4
1128	경상북도 경주시 탑동	904-10	답	1,001.3		1,001.3
1129	경상북도 경주시 탑동	570-15	답	42.2		42.2
1130	경상북도 경주시 탑동	570-4	도	136.5		136.5
1131	경상북도 경주시 탑동	610-2	답	1,182.9		1,182.9
1132	경상북도 경주시 탑동	563-5	답	79.4		79.4
1133	경상북도 경주시 탑동	904-101	계	153.1		153.1
1134	경상북도 경주시 탑동	610-3	구	98.9		98.9
1135	경상북도 경주시 탑동	608	묘	1,527.0		1,527.0
1136	경상북도 경주시 탑동	227-3	구	200.6	200.6	
1137	경상북도 경주시 탑동	563-3	도	7.2		7.2
1138	경상북도 경주시 탑동	222-3	공	1,558.6	1,154.4	404.2
1139	경상북도 경주시 탑동	570-12	도	64.4		64.4
1140	경상북도 경주시 탑동	567-3	도	28.0		28.0
1141	경상북도 경주시 탑동	392-2	공	1,475.2	193.1	1,282.1
1142	경상북도 경주시 탑동	567-14	전	27.5		27.5
1143	경상북도 경주시 탑동	405-2	도	149.7		149.7
1144	경상북도 경주시 탑동	405-7	도	67.7		67.7
1145	경상북도 경주시 탑동	405-3	잡	643.4		643.4
1146	경상북도 경주시 탑동	275-4	답	391.7		391.7
1147	경상북도 경주시 탑동	567-23	구	21.1		21.1
1148	경상북도 경주시 탑동	228-3	답	316.9		316.9
1149	경상북도 경주시 탑동	91	공	2,601.5	527.1	2,074.4
1150	경상북도 경주시 탑동	567-15	구	57.5		57.5
1151	경상북도 경주시 탑동	산5	임	2,347.0	2,347.0	
1152	경상북도 경주시 탑동	산7	임	8,912.2	8,912.2	
1153	경상북도 경주시 탑동	569-11	답	517.6		517.6
1154	경상북도 경주시 탑동	569-6	도	33.6		33.6
1155	경상북도 경주시 탑동	568-6	답	45.9		45.9
1156	경상북도 경주시 탑동	567-5	도	85.6		85.6
1157	경상북도 경주시 탑동	567-17	도	2,050.4		2,050.4
1158	경상북도 경주시 탑동	산11	임	20,641.5	20,641.5	
1159	경상북도 경주시 탑동	278-4	답	252.6		252.6
1160	경상북도 경주시 탑동	567-10	도	334.5		334.5
1161	경상북도 경주시 탑동	232-1	공	1,677.6	517.9	1,159.7
1162	경상북도 경주시 탑동	568-9	답	208.3		208.3
1163	경상북도 경주시 탑동	405-5	구	569.8		569.8
1164	경상북도 경주시 탑동	567-26	도	145.2		145.2
1165	경상북도 경주시 탑동	567-12	도	21.0		21.0
1166	경상북도 경주시 탑동	567-7	답	79.0		79.0
1167	경상북도 경주시 탑동	234-1	구	1,128.5		1,128.5
1168	경상북도 경주시 탑동	570-18	대	397.2		397.2
1169	경상북도 경주시 탑동	567-27	답	251.1		251.1
1170	경상북도 경주시 탑동	606-1	묘	105.9	105.9	
1171	경상북도 경주시 탑동	567-18	도	140.2		140.2
1172	경상북도 경주시 탑동	233-3	답	941.5	301.4	640.1
1173	경상북도 경주시 탑동	536-4	답	388.0		388.0
1174	경상북도 경주시 탑동	산6-1	임	5,952.3	5,952.3	
1175	경상북도 경주시 탑동	567-28	답	738.2		738.2
1176	경상북도 경주시 탑동	536-3	도	26.1		26.1
1177	경상북도 경주시 탑동	408-2	대	1,010.4		1,010.4
1178	경상북도 경주시 탑동	234-5	답	160.6		160.6
1179	경상북도 경주시 탑동	408-1	대	522.3		522.3
1180	경상북도 경주시 탑동	235-1	답	669.1		669.1
1181	경상북도 경주시 탑동	408-4	답	1,594.3		1,594.3
1182	경상북도 경주시 탑동	산8	임	5,380.8	5,380.8	
1183	경상북도 경주시 탑동	609-1	전	649.2		649.2
1184	경상북도 경주시 탑동	398-2	구	255.2		255.2
1185	경상북도 경주시 탑동	407-6	도	237.7		237.7
1186	경상북도 경주시 탑동	293-3	답	1,989.3		1,989.3
1187	경상북도 경주시 탑동	407-2	도	386.8		386.8
1188	경상북도 경주시 탑동	407-1	답	99.4		99.4
1189	경상북도 경주시 탑동	407-3	구	15.7		15.7

연번	소재지	지번	지목	전체면적(㎡)	지정면적(㎡)	
					세계유산구역	세계유산완충구역
1190	경상북도 경주시 탑동	292-2	답	2,033.3		2,033.3
1191	경상북도 경주시 탑동	406-1	구	90.9		90.9
1192	경상북도 경주시 탑동	287-4	답	2,199.2		2,199.2
1193	경상북도 경주시 탑동	524	대	335.0		335.0
1194	경상북도 경주시 탑동	529	대	288.0		288.0
1195	경상북도 경주시 탑동	528	대	169.4		169.4
1196	경상북도 경주시 탑동	291-2	답	2,070.1		2,070.1
1197	경상북도 경주시 탑동	606-2	묘	283.3	283.3	
1198	경상북도 경주시 탑동	631-1	전	2,536.9	2,536.9	
1199	경상북도 경주시 탑동	393-1	잡	509.5		509.5
1200	경상북도 경주시 탑동	630	전	425.1	425.1	
1201	경상북도 경주시 탑동	290-2	답	2,069.6		2,069.6
1202	경상북도 경주시 탑동	535-1	대	280.2		280.2
1203	경상북도 경주시 탑동	392	구	2,799.6		2,799.6
1204	경상북도 경주시 탑동	290-1	답	1,981.4		1,981.4
1205	경상북도 경주시 탑동	289-1	답	1,407.2		1,407.2
1206	경상북도 경주시 탑동	244-1	답	306.3		306.3
1207	경상북도 경주시 탑동	658-3	도	184.8		184.8
1208	경상북도 경주시 탑동	263-9	공	534.3		534.3
1209	경상북도 경주시 탑동	287-1	답	2,046.8		2,046.8
1210	경상북도 경주시 탑동	286-1	답	1,194.1		1,194.1
1211	경상북도 경주시 탑동	244-3	답	295.0		295.0
1212	경상북도 경주시 탑동	535-2	대	304.8		304.8
1213	경상북도 경주시 탑동	285-1	답	1,286.6		1,286.6
1214	경상북도 경주시 탑동	606-3	묘	316.7	316.7	
1215	경상북도 경주시 탑동	392-7	공	129.5		129.5
1216	경상북도 경주시 탑동	392-12	구	463.7		463.7
1217	경상북도 경주시 탑동	231-1	공	784.9		784.9
1218	경상북도 경주시 탑동	243-1	답	287.9		287.9
1219	경상북도 경주시 탑동	619-4	답	471.1		471.1
1220	경상북도 경주시 탑동	619-1	답	84.9		84.9
1221	경상북도 경주시 탑동	904-108	전	198.6		198.6
1222	경상북도 경주시 탑동	658-2	답	2,027.8		2,027.8
1223	경상북도 경주시 탑동	244-6	도	55.8		55.8
1224	경상북도 경주시 탑동	244-4	답	1,084.5		1,084.5
1225	경상북도 경주시 탑동	243-2	답	251.0		251.0
1226	경상북도 경주시 탑동	518-2	대	302.5		302.5
1227	경상북도 경주시 탑동	244-5	답	1,460.6		1,460.6
1228	경상북도 경주시 탑동	518-3	도	370.4		370.4
1229	경상북도 경주시 탑동	619-6	답	1,501.1		1,501.1
1230	경상북도 경주시 탑동	609-2	대	226.3		226.3
1231	경상북도 경주시 탑동	675-3	답	1,285.3		1,285.3
1232	경상북도 경주시 탑동	530	대	289.7		289.7
1233	경상북도 경주시 탑동	795-1	전	5,738.1	5,738.1	
1234	경상북도 경주시 탑동	534	대	348.3		348.3
1235	경상북도 경주시 탑동	660-1	구	31.2		31.2
1236	경상북도 경주시 탑동	518-7	도	125.9		125.9
1237	경상북도 경주시 탑동	660-2	답	1,679.9		1,679.9
1238	경상북도 경주시 탑동	527-1	대	331.6		331.6
1239	경상북도 경주시 탑동	619-2	전	692.5		692.5
1240	경상북도 경주시 탑동	676-13	대	52.0		52.0
1241	경상북도 경주시 탑동	659	답	564.3		564.3
1242	경상북도 경주시 탑동	676-11	도	316.3		316.3
1243	경상북도 경주시 탑동	909	도	569.6		569.6
1244	경상북도 경주시 탑동	231-2	공	1,143.8		1,143.8
1245	경상북도 경주시 탑동	243-4	답	1,190.9		1,190.9
1246	경상북도 경주시 탑동	235-2	답	1,360.5		1,360.5
1247	경상북도 경주시 탑동	242-1	답	245.4		245.4
1248	경상북도 경주시 탑동	233-6	사	19.5		19.5
1249	경상북도 경주시 탑동	518-8	도	24.4		24.4
1250	경상북도 경주시 탑동	236-2	답	1,220.5		1,220.5
1251	경상북도 경주시 탑동	517-1	도	912.0		912.0
1252	경상북도 경주시 탑동	675-1	답	590.4		590.4
1253	경상북도 경주시 탑동	790	전	496.3	496.3	
1254	경상북도 경주시 탑동	518-9	도	7.4		7.4
1255	경상북도 경주시 탑동	525-2	도	24.7		24.7

연번	소재지	지번	지목	전체면적(㎡)	지정면적(㎡)	
					세계유산구역	세계유산완충구역
1256	경상북도 경주시 탑동	516-1	도	23.3		23.3
1257	경상북도 경주시 탑동	407-5	대	104.4		104.4
1258	경상북도 경주시 탑동	407-7	도	109.3		109.3
1259	경상북도 경주시 탑동	516-2	도	66.4		66.4
1260	경상북도 경주시 탑동	531-1	대	115.5		115.5
1261	경상북도 경주시 탑동	676-14	대	11.0		11.0
1262	경상북도 경주시 탑동	527-2	도	44.2		44.2
1263	경상북도 경주시 탑동	232-3	사	24.3		24.3
1264	경상북도 경주시 탑동	676-12	도	9.8		9.8
1265	경상북도 경주시 탑동	657-2	도	154.9		154.9
1266	경상북도 경주시 탑동	516-10	답	242.6		242.6
1267	경상북도 경주시 탑동	409-1	전	73.6		73.6
1268	경상북도 경주시 탑동	242-2	답	876.3		876.3
1269	경상북도 경주시 탑동	409-2	답	331.2		331.2
1270	경상북도 경주시 탑동	242-3	답	37.7		37.7
1271	경상북도 경주시 탑동	675-5	학	2,270.7		2,270.7
1272	경상북도 경주시 탑동	798	답	4,156.0	4,156.0	
1273	경상북도 경주시 탑동	산9	임	2,829.7	2,829.7	
1274	경상북도 경주시 탑동	516-7	도	127.9		127.9
1275	경상북도 경주시 탑동	657-1	답	2,746.5		2,746.5
1276	경상북도 경주시 탑동	517-5	도	57.3		57.3
1277	경상북도 경주시 탑동	232-4	답	1,109.0		1,109.0
1278	경상북도 경주시 탑동	508-4	학	351.0		351.0
1279	경상북도 경주시 탑동	532-2	도	72.7		72.7
1280	경상북도 경주시 탑동	515-7	답	1,151.4		1,151.4
1281	경상북도 경주시 탑동	796	답	2,039.8	2,039.8	
1282	경상북도 경주시 탑동	904-141	전	757.5		757.5
1283	경상북도 경주시 탑동	789-2	전	1,217.1	1,217.1	
1284	경상북도 경주시 탑동	516-5	도	941.3		941.3
1285	경상북도 경주시 탑동	241-3	답	616.9		616.9
1286	경상북도 경주시 탑동	410-1	도	143.1		143.1
1287	경상북도 경주시 탑동	241-2	답	852.0		852.0
1288	경상북도 경주시 탑동	286-2	답	900.4		900.4
1289	경상북도 경주시 탑동	411-1	도	122.8		122.8
1290	경상북도 경주시 탑동	244-2	답	582.5		582.5
1291	경상북도 경주시 탑동	789-3	답	809.7	809.7	
1292	경상북도 경주시 탑동	411-8	답	317.7		317.7
1293	경상북도 경주시 탑동	797	답	2,544.0	2,544.0	
1294	경상북도 경주시 탑동	289-2	답	708.0		708.0
1295	경상북도 경주시 탑동	411-2	도	380.0		380.0
1296	경상북도 경주시 탑동	624-6	전	1,380.2		1,380.2
1297	경상북도 경주시 탑동	629	전	863.3	863.3	
1298	경상북도 경주시 탑동	517-4	도	37.5		37.5
1299	경상북도 경주시 탑동	661	답	1,539.6		1,539.6
1300	경상북도 경주시 탑동	620-5	답	1,014.0		1,014.0
1301	경상북도 경주시 탑동	515-5	도	103.7		103.7
1302	경상북도 경주시 탑동	517-3	답	1,896.5		1,896.5
1303	경상북도 경주시 탑동	517-2	도	29.1		29.1
1304	경상북도 경주시 탑동	676-2	학	7,881.5		7,881.5
1305	경상북도 경주시 탑동	517-6	도	34.8		34.8
1306	경상북도 경주시 탑동	411-4	대	1,917.3		1,917.3
1307	경상북도 경주시 탑동	791-2	전	127.1	127.1	
1308	경상북도 경주시 탑동	620-4	전	169.7		169.7
1309	경상북도 경주시 탑동	620-1	전	129.6		129.6
1310	경상북도 경주시 탑동	515-3	도	82.7		82.7
1311	경상북도 경주시 탑동	516-4	답	43.3		43.3
1312	경상북도 경주시 탑동	293-2	답	275.1		275.1
1313	경상북도 경주시 탑동	516-6	답	181.4		181.4
1314	경상북도 경주시 탑동	411-7	도	237.9		237.9
1315	경상북도 경주시 탑동	515-6	도	3.4		3.4
1316	경상북도 경주시 탑동	515-4	도	139.6		139.6
1317	경상북도 경주시 탑동	515-2	도	48.3		48.3
1318	경상북도 경주시 탑동	246-7	도	69.9		69.9
1319	경상북도 경주시 탑동	246-1	답	1,506.6		1,506.6
1320	경상북도 경주시 탑동	674-3	학	756.3		756.3
1321	경상북도 경주시 탑동	514-3	도	27.6		27.6

연번	소재지	지번	지목	전체면적(㎡)	지정면적(㎡)	
					세계유산구역	세계유산완충구역
1322	경상북도 경주시 탑동	247-1	답	2,068.1		2,068.1
1323	경상북도 경주시 탑동	247-2	답	2,050.4		2,050.4
1324	경상북도 경주시 탑동	631-2	답	544.8	544.8	
1325	경상북도 경주시 탑동	234-3	도	980.0		980.0
1326	경상북도 경주시 탑동	674-1	답	1,854.1		1,854.1
1327	경상북도 경주시 탑동	248-2	답	2,063.7		2,063.7
1328	경상북도 경주시 탑동	249-1	답	824.8		824.8
1329	경상북도 경주시 탑동	218-1	답	3,753.8		3,753.8
1330	경상북도 경주시 탑동	250	답	4,131.5		4,131.5
1331	경상북도 경주시 탑동	514-2	도	551.1		551.1
1332	경상북도 경주시 탑동	240	답	2,010.7		2,010.7
1333	경상북도 경주시 탑동	624-4	전	508.4		508.4
1334	경상북도 경주시 탑동	662-1	답	2,738.6		2,738.6
1335	경상북도 경주시 탑동	234-4	구	912.3		912.3
1336	경상북도 경주시 탑동	508-1	답	7,278.6		7,278.6
1337	경상북도 경주시 탑동	239-1	답	2,970.6		2,970.6
1338	경상북도 경주시 탑동	624-3	대	273.8		273.8
1339	경상북도 경주시 탑동	624-5	대	331.8		331.8
1340	경상북도 경주시 탑동	238-1	답	2,407.8		2,407.8
1341	경상북도 경주시 탑동	263-12	도	344.1		344.1
1342	경상북도 경주시 탑동	508-3	도	57.7		57.7
1343	경상북도 경주시 탑동	237-3	도	1,242.5		1,242.5
1344	경상북도 경주시 탑동	508-2	도	154.4		154.4
1345	경상북도 경주시 탑동	284-3	도	499.2		499.2
1346	경상북도 경주시 탑동	237-2	답	2,038.4		2,038.4
1347	경상북도 경주시 탑동	237-1	답	2,062.2		2,062.2
1348	경상북도 경주시 탑동	산10	임	9,632.0	9,632.0	
1349	경상북도 경주시 탑동	295-1	답	2,117.0		2,117.0
1350	경상북도 경주시 탑동	295-2	답	2,036.2		2,036.2
1351	경상북도 경주시 탑동	624-1	대	330.5		330.5
1352	경상북도 경주시 탑동	295-3	답	2,056.0		2,056.0
1353	경상북도 경주시 탑동	297-3	답	2,050.7		2,050.7
1354	경상북도 경주시 탑동	788-2	대	524.7	524.7	
1355	경상북도 경주시 탑동	298-1	답	842.7		842.7
1356	경상북도 경주시 탑동	621-1	대	88.4		88.4
1357	경상북도 경주시 탑동	622	대	555.9		555.9
1358	경상북도 경주시 탑동	299-1	답	2,013.6		2,013.6
1359	경상북도 경주시 탑동	300-1	답	2,074.1		2,074.1
1360	경상북도 경주시 탑동	621-2	구	82.4		82.4
1361	경상북도 경주시 탑동	513-1	답	18.5		18.5
1362	경상북도 경주시 탑동	628	전	1,182.4	1,182.4	
1363	경상북도 경주시 탑동	513-8	도	91.0		91.0
1364	경상북도 경주시 탑동	301-1	답	2,067.0		2,067.0
1365	경상북도 경주시 탑동	621-3	대	85.5		85.5
1366	경상북도 경주시 탑동	620-6	전	149.3		149.3
1367	경상북도 경주시 탑동	513-4	도	965.5		965.5
1368	경상북도 경주시 탑동	620-2	대	453.2		453.2
1369	경상북도 경주시 탑동	904-142	전	1,281.7		1,281.7
1370	경상북도 경주시 탑동	238-4	도	750.1		750.1
1371	경상북도 경주시 탑동	795-2	전	738.7	738.7	
1372	경상북도 경주시 탑동	788-1	대	230.5	230.5	
1373	경상북도 경주시 탑동	513-5	도	56.6		56.6
1374	경상북도 경주시 탑동	795-4	답	844.8	844.8	
1375	경상북도 경주시 탑동	513-11	답	115.6		115.6
1376	경상북도 경주시 탑동	294-2	답	1,605.1		1,605.1
1377	경상북도 경주시 탑동	624-2	전	276.3		276.3
1378	경상북도 경주시 탑동	794-1	답	2,762.7	2,762.7	
1379	경상북도 경주시 탑동	793	답	986.0	986.0	
1380	경상북도 경주시 탑동	410-2	도	287.3		287.3
1381	경상북도 경주시 탑동	513-2	도	382.0		382.0
1382	경상북도 경주시 탑동	411-5	도	17.7		17.7
1383	경상북도 경주시 탑동	640-2	도	164.8		164.8
1384	경상북도 경주시 탑동	219	답	1,549.7		1,549.7
1385	경상북도 경주시 탑동	513-9	도	49.0		49.0
1386	경상북도 경주시 탑동	415-2	도	344.0		344.0
1387	경상북도 경주시 탑동	415-1	도	319.2		319.2



연번	소재지	지번	지목	전체면적(㎡)	지정면적(㎡)	
					세계유산구역	세계유산완충구역
1388	경상북도 경주시 탑동	625	대	274.4		274.4
1389	경상북도 경주시 탑동	416-8	도	110.9		110.9
1390	경상북도 경주시 탑동	416-4	도	1,318.0		1,318.0
1391	경상북도 경주시 탑동	513-3	도	341.9		341.9
1392	경상북도 경주시 탑동	632-3	답	328.7		328.7
1393	경상북도 경주시 탑동	654-2	도	77.5		77.5
1394	경상북도 경주시 탑동	417-3	도	262.1		262.1
1395	경상북도 경주시 탑동	298-2	답	1,195.9		1,195.9
1396	경상북도 경주시 탑동	219-1	답	187.6		187.6
1397	경상북도 경주시 탑동	627	대	598.1		598.1
1398	경상북도 경주시 탑동	246-8	답	183.8		183.8
1399	경상북도 경주시 탑동	792	전	361.1	361.1	
1400	경상북도 경주시 탑동	673-3	학	217.7		217.7
1401	경상북도 경주시 탑동	662-2	답	1,801.7		1,801.7
1402	경상북도 경주시 탑동	794-2	답	1,726.2	1,726.2	
1403	경상북도 경주시 탑동	633	대	1,142.3		1,142.3
1404	경상북도 경주시 탑동	626	대	250.6		250.6
1405	경상북도 경주시 탑동	511-1	도	53.0		53.0
1406	경상북도 경주시 탑동	632-4	답	329.2		329.2
1407	경상북도 경주시 탑동	511-3	도	47.8		47.8
1408	경상북도 경주시 탑동	640-8	도	59.8		59.8
1409	경상북도 경주시 탑동	510-1	대	282.8		282.8
1410	경상북도 경주시 탑동	787	전	435.7		435.7
1411	경상북도 경주시 탑동	297-2	답	813.2		813.2
1412	경상북도 경주시 탑동	509-1	대	214.1		214.1
1413	경상북도 경주시 탑동	794-3	답	2,754.7	2,754.7	
1414	경상북도 경주시 탑동	652-1	도	146.7		146.7
1415	경상북도 경주시 탑동	653-1	도	134.1		134.1
1416	경상북도 경주시 탑동	652-2	도	82.1		82.1
1417	경상북도 경주시 탑동	917	도	88.5		88.5
1418	경상북도 경주시 탑동	511-2	도	74.0		74.0
1419	경상북도 경주시 탑동	662-3	도	192.2		192.2
1420	경상북도 경주시 탑동	787-1	전	626.6		626.6
1421	경상북도 경주시 탑동	652-3	도	102.7		102.7
1422	경상북도 경주시 탑동	417-5	답	1,237.9		1,237.9
1423	경상북도 경주시 탑동	904-127	전	2,752.8		2,752.8
1424	경상북도 경주시 탑동	239-3	답	390.3		390.3
1425	경상북도 경주시 탑동	510-5	대	379.2		379.2
1426	경상북도 경주시 탑동	246-9	답	32.5		32.5
1427	경상북도 경주시 탑동	509-2	답	665.6		665.6
1428	경상북도 경주시 탑동	416-2	도	539.9		539.9
1429	경상북도 경주시 탑동	641-2	도	31.9		31.9
1430	경상북도 경주시 탑동	510-4	대	354.6		354.6
1431	경상북도 경주시 탑동	641-5	답	462.9		462.9
1432	경상북도 경주시 탑동	639-3	답	433.8		433.8
1433	경상북도 경주시 탑동	634	답	766.9		766.9
1434	경상북도 경주시 탑동	산13	입	19,653.8	19,653.8	
1435	경상북도 경주시 탑동	246-5	구	65.7		65.7
1436	경상북도 경주시 탑동	637-4	대	378.2		378.2
1437	경상북도 경주시 탑동	246-6	구	754.2		754.2
1438	경상북도 경주시 탑동	787-2	전	903.4		903.4
1439	경상북도 경주시 탑동	산12	입	7,566.1	7,566.1	
1440	경상북도 경주시 탑동	273-1	도	4,275.6		4,275.6
1441	경상북도 경주시 탑동	251-1	답	314.9		314.9
1442	경상북도 경주시 탑동	794-4	답	2,231.6	2,231.6	
1443	경상북도 경주시 탑동	251-2	답	357.6		357.6
1444	경상북도 경주시 탑동	252-1	답	695.8		695.8
1445	경상북도 경주시 탑동	238-3	구	613.9		613.9
1446	경상북도 경주시 탑동	252-3	답	1,036.3		1,036.3
1447	경상북도 경주시 탑동	803-5	답	163.7	163.7	
1448	경상북도 경주시 탑동	419-2	도	330.0		330.0
1449	경상북도 경주시 탑동	419-1	도	127.7		127.7
1450	경상북도 경주시 탑동	255-1	답	1,300.2		1,300.2
1451	경상북도 경주시 탑동	256-2	답	2,031.3		2,031.3
1452	경상북도 경주시 탑동	258-1	답	1,951.7		1,951.7
1453	경상북도 경주시 탑동	636-1	대	341.3		341.3

연번	소재지	지번	지목	전체면적(㎡)	지정면적(㎡)	
					세계유산구역	세계유산완충구역
1454	경상북도 경주시 탑동	303-1	구	994.5		994.5
1455	경상북도 경주시 탑동	259-1	답	470.6		470.6
1456	경상북도 경주시 탑동	416-6	대	104.5		104.5
1457	경상북도 경주시 탑동	260-1	답	1,065.2		1,065.2
1458	경상북도 경주시 탑동	260-2	답	618.3		618.3
1459	경상북도 경주시 탑동	262-1	답	1,457.1		1,457.1
1460	경상북도 경주시 탑동	800-1	전	1,136.1	1,136.1	
1461	경상북도 경주시 탑동	263-1	도	2,162.7		2,162.7
1462	경상북도 경주시 탑동	264-1	답	1,123.4		1,123.4
1463	경상북도 경주시 탑동	510-8	대	197.0		197.0
1464	경상북도 경주시 탑동	904-15	도	421.0		421.0
1465	경상북도 경주시 탑동	510-6	대	133.9		133.9
1466	경상북도 경주시 탑동	510-7	대	291.5		291.5
1467	경상북도 경주시 탑동	510-14	대	194.7		194.7
1468	경상북도 경주시 탑동	309-1	답	1,306.1		1,306.1
1469	경상북도 경주시 탑동	305-1	답	1,993.5		1,993.5
1470	경상북도 경주시 탑동	305-2	답	2,021.7		2,021.7
1471	경상북도 경주시 탑동	311-1	답	2,101.6		2,101.6
1472	경상북도 경주시 탑동	306-1	답	1,250.0		1,250.0
1473	경상북도 경주시 탑동	307-1	답	1,080.8		1,080.8
1474	경상북도 경주시 탑동	902-2	도	101.4		101.4
1475	경상북도 경주시 탑동	307-3	답	2,052.8		2,052.8
1476	경상북도 경주시 탑동	416-7	도	162.3		162.3
1477	경상북도 경주시 탑동	800-2	답	588.9	588.9	
1478	경상북도 경주시 탑동	501-1	답	1,631.7		1,631.7
1479	경상북도 경주시 탑동	416-3	전	130.1		130.1
1480	경상북도 경주시 탑동	904-11	답	233.1		233.1
1481	경상북도 경주시 탑동	904-143	전	167.9		167.9
1482	경상북도 경주시 탑동	652-5	답	1,230.2		1,230.2
1483	경상북도 경주시 탑동	252-9	답	176.7		176.7
1484	경상북도 경주시 탑동	259-2	답	1,576.8		1,576.8
1485	경상북도 경주시 탑동	308-2	답	1,868.4		1,868.4
1486	경상북도 경주시 탑동	503-1	잡	1,424.6		1,424.6
1487	경상북도 경주시 탑동	502-1	대	1,109.6		1,109.6
1488	경상북도 경주시 탑동	418-3	도	101.3		101.3
1489	경상북도 경주시 탑동	263-7	답	186.3		186.3
1490	경상북도 경주시 탑동	263-11	구	224.5		224.5
1491	경상북도 경주시 탑동	671	답	1,583.5		1,583.5
1492	경상북도 경주시 탑동	904-13	전	459.3		459.3
1493	경상북도 경주시 탑동	904-128	전	89.1		89.1
1494	경상북도 경주시 탑동	422-1	전	201.8		201.8
1495	경상북도 경주시 탑동	901	도	120.5		120.5
1496	경상북도 경주시 탑동	801	답	151.5	151.5	
1497	경상북도 경주시 탑동	252-2	답	177.2		177.2
1498	경상북도 경주시 탑동	252-10	답	354.4		354.4
1499	경상북도 경주시 탑동	493-2	도	203.8		203.8
1500	경상북도 경주시 탑동	664	답	1,335.6		1,335.6

○ 경주시 탑동(2)

연번	소재지	지번	지목	전체면적(㎡)	지정면적(㎡)	
					세계유산구역	세계유산완충구역
1	경상북도 경주시 탑동	785-1	답	1,753.0	1,753.0	
2	경상북도 경주시 탑동	422-6	도	335.7		335.7
3	경상북도 경주시 탑동	251-4	답	878.6		878.6
4	경상북도 경주시 탑동	273-2	답	628.1		628.1
5	경상북도 경주시 탑동	665	답	945.7		945.7
6	경상북도 경주시 탑동	643-2	답	134.1		134.1
7	경상북도 경주시 탑동	799	답	1,580.5	1,580.5	
8	경상북도 경주시 탑동	504-3	답	1,608.6		1,608.6
9	경상북도 경주시 탑동	666	답	3,500.3		3,500.3
10	경상북도 경주시 탑동	419-4	대	3.9		3.9
11	경상북도 경주시 탑동	503-2	답	520.2		520.2
12	경상북도 경주시 탑동	422-7	도	56.0		56.0
13	경상북도 경주시 탑동	899	도	135.0	135.0	
14	경상북도 경주시 탑동	421-6	도	405.9		405.9

연번	소재지	지번	지목	전체면적(㎡)	지정면적(㎡)	
					세계유산구역	세계유산완충구역
15	경상북도 경주시 탑동	642	답	628.4		628.4
16	경상북도 경주시 탑동	802	답	2,229.6	2,229.6	
17	경상북도 경주시 탑동	251-6	답	516.1		516.1
18	경상북도 경주시 탑동	650	답	1,541.8		1,541.8
19	경상북도 경주시 탑동	785-2	답	4,022.6	4,022.6	
20	경상북도 경주시 탑동	812	답	1,605.3	1,605.3	
21	경상북도 경주시 탑동	639-1	구	143.5		143.5
22	경상북도 경주시 탑동	307-2	답	932.3		932.3
23	경상북도 경주시 탑동	803-1	묘	633.3	633.3	
24	경상북도 경주시 탑동	904-129	전	102.4		102.4
25	경상북도 경주시 탑동	813	답	2,484.6	2,484.6	
26	경상북도 경주시 탑동	495	답	418.1		418.1
27	경상북도 경주시 탑동	262-4	도	229.5		229.5
28	경상북도 경주시 탑동	668	답	1,854.8		1,854.8
29	경상북도 경주시 탑동	306-2	답	759.1		759.1
30	경상북도 경주시 탑동	309-2	답	784.3		784.3
31	경상북도 경주시 탑동	255-4	답	267.5		267.5
32	경상북도 경주시 탑동	784	답	2,471.9	2,471.9	
33	경상북도 경주시 탑동	492	답	469.4		469.4
34	경상북도 경주시 탑동	645-2	도	88.4		88.4
35	경상북도 경주시 탑동	494	답	644.1		644.1
36	경상북도 경주시 탑동	496	답	427.5		427.5
37	경상북도 경주시 탑동	783-1	답	1,679.9		1,679.9
38	경상북도 경주시 탑동	263-5	도	282.6		282.6
39	경상북도 경주시 탑동	502-2	답	75.8		75.8
40	경상북도 경주시 탑동	500-2	답	1,298.0		1,298.0
41	경상북도 경주시 탑동	263-4	도	173.9		173.9
42	경상북도 경주시 탑동	783-3	답	2,167.5		2,167.5
43	경상북도 경주시 탑동	269-4	구	180.0		180.0
44	경상북도 경주시 탑동	272-1	답	3,254.4		3,254.4
45	경상북도 경주시 탑동	815	답	2,403.1	2,403.1	
46	경상북도 경주시 탑동	272-2	답	245.5		245.5
47	경상북도 경주시 탑동	271-1	답	1,949.0		1,949.0
48	경상북도 경주시 탑동	271-2	답	79.3		79.3
49	경상북도 경주시 탑동	269-1	구	105.7		105.7
50	경상북도 경주시 탑동	803-2	전	765.5	765.5	
51	경상북도 경주시 탑동	270-1	도	456.3		456.3
52	경상북도 경주시 탑동	422-4	대	567.8		567.8
53	경상북도 경주시 탑동	782-2	답	2,199.7		2,199.7
54	경상북도 경주시 탑동	421-4	도	41.7		41.7
55	경상북도 경주시 탑동	679-3	답	3,673.6		3,673.6
56	경상북도 경주시 탑동	364-2	답	19.1		19.1
57	경상북도 경주시 탑동	364-1	답	273.5		273.5
58	경상북도 경주시 탑동	263-10	도	106.0		106.0
59	경상북도 경주시 탑동	649	답	1,114.8		1,114.8
60	경상북도 경주시 탑동	268-2	답	105.8		105.8
61	경상북도 경주시 탑동	303-4	도	648.0		648.0
62	경상북도 경주시 탑동	364-3	도	762.7		762.7
63	경상북도 경주시 탑동	303-5	구	435.0		435.0
64	경상북도 경주시 탑동	266-2	도	3,651.8		3,651.8
65	경상북도 경주시 탑동	497	답	2,508.5		2,508.5
66	경상북도 경주시 탑동	266-6	도	232.7		232.7
67	경상북도 경주시 탑동	266-1	답	425.0		425.0
68	경상북도 경주시 탑동	272-3	답	1,800.3		1,800.3
69	경상북도 경주시 탑동	333-2	답	1,912.1		1,912.1
70	경상북도 경주시 탑동	333-1	답	2,041.6		2,041.6
71	경상북도 경주시 탑동	270-2	답	1,626.4		1,626.4
72	경상북도 경주시 탑동	270-6	답	355.4		355.4
73	경상북도 경주시 탑동	312-4	도	356.3		356.3
74	경상북도 경주시 탑동	332-1	답	1,290.9		1,290.9
75	경상북도 경주시 탑동	331-2	답	1,913.0		1,913.0
76	경상북도 경주시 탑동	331-1	답	2,046.3		2,046.3
77	경상북도 경주시 탑동	421-5	도	42.3		42.3
78	경상북도 경주시 탑동	810	답	171.1	171.1	
79	경상북도 경주시 탑동	785-3	답	1,051.0	1,051.0	
80	경상북도 경주시 탑동	330-2	답	2,034.1		2,034.1

연번	소재지	지번	지목	전체면적(㎡)	지정면적(㎡)	
					세계유산구역	세계유산완충구역
81	경상북도 경주시 탑동	489	답	1,099.9		1,099.9
82	경상북도 경주시 탑동	313	수	380.3		380.3
83	경상북도 경주시 탑동	814	답	3,553.7	3,553.7	
84	경상북도 경주시 탑동	320-1	수	18,087.4		18,087.4
85	경상북도 경주시 탑동	422-11	답	295.2		295.2
86	경상북도 경주시 탑동	491	답	2,043.0		2,043.0
87	경상북도 경주시 탑동	422-2	도	158.8		158.8
88	경상북도 경주시 탑동	310-2	답	13.9		13.9
89	경상북도 경주시 탑동	904-81	답	74.1		74.1
90	경상북도 경주시 탑동	904-130	전	2,891.7		2,891.7
91	경상북도 경주시 탑동	680	답	741.9		741.9
92	경상북도 경주시 탑동	808	답	1,974.6	1,974.6	
93	경상북도 경주시 탑동	805	유	1,172.5	1,172.5	
94	경상북도 경주시 탑동	490	답	1,669.6		1,669.6
95	경상북도 경주시 탑동	648	답	218.7		218.7
96	경상북도 경주시 탑동	647	답	316.8		316.8
97	경상북도 경주시 탑동	364-8	답	337.5		337.5
98	경상북도 경주시 탑동	270-4	답	1,289.0		1,289.0
99	경상북도 경주시 탑동	268-9	답	344.0		344.0
100	경상북도 경주시 탑동	266-8	도	383.8		383.8
101	경상북도 경주시 탑동	782-1	도	17.7		17.7
102	경상북도 경주시 탑동	687-1	답	1,661.2		1,661.2
103	경상북도 경주시 탑동	317	답	3,963.6		3,963.6
104	경상북도 경주시 탑동	499-3	답	1,535.4		1,535.4
105	경상북도 경주시 탑동	804	답	312.6	312.6	
106	경상북도 경주시 탑동	686	답	2,513.8		2,513.8
107	경상북도 경주시 탑동	667	답	148.6		148.6
108	경상북도 경주시 탑동	684	답	2,337.2		2,337.2
109	경상북도 경주시 탑동	268-8	답	369.6		369.6
110	경상북도 경주시 탑동	364-7	답	343.2		343.2
111	경상북도 경주시 탑동	364-6	답	939.1		939.1
112	경상북도 경주시 탑동	268-4	도	1,409.8		1,409.8
113	경상북도 경주시 탑동	427-4	도	189.8		189.8
114	경상북도 경주시 탑동	427-1	답	115.6		115.6
115	경상북도 경주시 탑동	681	답	947.0		947.0
116	경상북도 경주시 탑동	499-1	전	686.8		686.8
117	경상북도 경주시 탑동	485	답	2,019.6		2,019.6
118	경상북도 경주시 탑동	744-2	도	37.4		37.4
119	경상북도 경주시 탑동	740	답	1,988.6		1,988.6
120	경상북도 경주시 탑동	806	전	426.1	426.1	
121	경상북도 경주시 탑동	904-19	답	25.4		25.4
122	경상북도 경주시 탑동	743	답	2,153.6		2,153.6
123	경상북도 경주시 탑동	807	답	1,786.2	1,786.2	
124	경상북도 경주시 탑동	779-1	답	2,636.2	2,636.2	
125	경상북도 경주시 탑동	741-1	답	1,793.5		1,793.5
126	경상북도 경주시 탑동	779-2	답	839.3	839.3	
127	경상북도 경주시 탑동	741-2	답	1,598.0		1,598.0
128	경상북도 경주시 탑동	364-4	답	633.2		633.2
129	경상북도 경주시 탑동	267-8	답	297.4		297.4
130	경상북도 경주시 탑동	산15	임	8,569.1	8,569.1	
131	경상북도 경주시 탑동	424-4	도	1,008.0		1,008.0
132	경상북도 경주시 탑동	739	답	1,996.5		1,996.5
133	경상북도 경주시 탑동	316-2	수	216.5		216.5
134	경상북도 경주시 탑동	424-1	답	804.1		804.1
135	경상북도 경주시 탑동	688-1	전	561.4		561.4
136	경상북도 경주시 탑동	332-2	답	699.4		699.4
137	경상북도 경주시 탑동	679-2	답	359.5		359.5
138	경상북도 경주시 탑동	267-7	답	254.3		254.3
139	경상북도 경주시 탑동	817-1	답	4,721.7	4,721.7	
140	경상북도 경주시 탑동	436	도	2,204.0		2,204.0
141	경상북도 경주시 탑동	267-4	도	326.1		326.1
142	경상북도 경주시 탑동	266-9	답	7.9		7.9
143	경상북도 경주시 탑동	488	답	1,763.4		1,763.4
144	경상북도 경주시 탑동	268-5	답	236.0		236.0
145	경상북도 경주시 탑동	487	답	2,034.2		2,034.2
146	경상북도 경주시 탑동	687-2	답	326.2		326.2

연번	소재지	지번	지목	전체면적(㎡)	지정면적(㎡)	
					세계유산구역	세계유산완충구역
147	경상북도 경주시 탑동	498	전	353.5		353.5
148	경상북도 경주시 탑동	682	답	375.0		375.0
149	경상북도 경주시 탑동	736	답	5,185.0		5,185.0
150	경상북도 경주시 탑동	373-1	구	798.3		798.3
151	경상북도 경주시 탑동	688-2	전	461.9		461.9
152	경상북도 경주시 탑동	687-4	전	25.2		25.2
153	경상북도 경주시 탑동	687-3	전	791.5		791.5
154	경상북도 경주시 탑동	310-3	수	4,390.4		4,390.4
155	경상북도 경주시 탑동	378-2	답	847.8		847.8
156	경상북도 경주시 탑동	378-1	답	2,059.7		2,059.7
157	경상북도 경주시 탑동	376-1	답	1,616.5		1,616.5
158	경상북도 경주시 탑동	778	답	49.3	49.3	
159	경상북도 경주시 탑동	265-3	구	207.3		207.3
160	경상북도 경주시 탑동	374-1	답	844.1		844.1
161	경상북도 경주시 탑동	373-3	답	1,943.6		1,943.6
162	경상북도 경주시 탑동	373-2	답	2,027.5		2,027.5
163	경상북도 경주시 탑동	688-4	전	59.9		59.9
164	경상북도 경주시 탑동	371-2	답	1,903.8		1,903.8
165	경상북도 경주시 탑동	742	전	2,757.9		2,757.9
166	경상북도 경주시 탑동	371-6	답	53.3		53.3
167	경상북도 경주시 탑동	688-3	전	1,890.4		1,890.4
168	경상북도 경주시 탑동	371-5	답	229.3		229.3
169	경상북도 경주시 탑동	483	답	1,059.6		1,059.6
170	경상북도 경주시 탑동	368-4	도	5,575.4		5,575.4
171	경상북도 경주시 탑동	780	답	2,653.8	2,653.8	
172	경상북도 경주시 탑동	499-4	전	309.2		309.2
173	경상북도 경주시 탑동	482	답	1,971.7		1,971.7
174	경상북도 경주시 탑동	368-10	도	409.3		409.3
175	경상북도 경주시 탑동	336-3	답	706.2		706.2
176	경상북도 경주시 탑동	368-2	도	847.0		847.0
177	경상북도 경주시 탑동	368-11	도	57.0		57.0
178	경상북도 경주시 탑동	368-13	도	1,113.2		1,113.2
179	경상북도 경주시 탑동	334-1	답	1,421.9		1,421.9
180	경상북도 경주시 탑동	368-1	답	81.3		81.3
181	경상북도 경주시 탑동	367-1	답	303.2		303.2
182	경상북도 경주시 탑동	336-1	답	1,989.0		1,989.0
183	경상북도 경주시 탑동	336-2	답	1,358.8		1,358.8
184	경상북도 경주시 탑동	337-1	답	2,115.9		2,115.9
185	경상북도 경주시 탑동	337-2	답	2,014.3		2,014.3
186	경상북도 경주시 탑동	371-1	답	1,669.5		1,669.5
187	경상북도 경주시 탑동	479-3	답	653.6		653.6
188	경상북도 경주시 탑동	337-4	수	552.3		552.3
189	경상북도 경주시 탑동	689-2	답	2,509.8		2,509.8
190	경상북도 경주시 탑동	486	답	1,725.9		1,725.9
191	경상북도 경주시 탑동	499-6	전	18.9		18.9
192	경상북도 경주시 탑동	818	임	1,055.0	1,055.0	
193	경상북도 경주시 탑동	산16-2	임	19,617.2	19,617.2	
194	경상북도 경주시 탑동	822-1	전	2,216.9	2,216.9	
195	경상북도 경주시 탑동	370-12	답	159.0		159.0
196	경상북도 경주시 탑동	479-4	답	1,881.5		1,881.5
197	경상북도 경주시 탑동	367-2	답	524.3		524.3
198	경상북도 경주시 탑동	737	전	2,378.9		2,378.9
199	경상북도 경주시 탑동	479-1	전	114.7		114.7
200	경상북도 경주시 탑동	685	답	2,270.7		2,270.7
201	경상북도 경주시 탑동	425-2	도	518.2		518.2
202	경상북도 경주시 탑동	481-1	답	539.0		539.0
203	경상북도 경주시 탑동	367-4	도	632.7		632.7
204	경상북도 경주시 탑동	425-1	답	136.3		136.3
205	경상북도 경주시 탑동	375-2	답	1,215.6		1,215.6
206	경상북도 경주시 탑동	689-1	답	2,094.3		2,094.3
207	경상북도 경주시 탑동	374-2	답	1,179.4		1,179.4
208	경상북도 경주시 탑동	368-12	도	107.8		107.8
209	경상북도 경주시 탑동	315-2	수	433.3		433.3
210	경상북도 경주시 탑동	370-5	답	739.1		739.1
211	경상북도 경주시 탑동	산16-1	임	4,523.5	4,523.5	
212	경상북도 경주시 탑동	776	전	1,048.4	1,048.4	

연번	소재지	지번	지목	전체면적(㎡)	지정면적(㎡)	
					세계유산구역	세계유산완충구역
213	경상북도 경주시 탑동	369-5	답	69.4		69.4
214	경상북도 경주시 탑동	738	전	1,996.3		1,996.3
215	경상북도 경주시 탑동	777-2	전	2,032.8	2,032.8	
216	경상북도 경주시 탑동	484	답	1,231.8		1,231.8
217	경상북도 경주시 탑동	341	수	2,018.5		2,018.5
218	경상북도 경주시 탑동	695-2	답	1,656.5		1,656.5
219	경상북도 경주시 탑동	372-2	답	698.9		698.9
220	경상북도 경주시 탑동	318-2	수	27.9		27.9
221	경상북도 경주시 탑동	480-3	답	1,875.3		1,875.3
222	경상북도 경주시 탑동	774-1	전	906.7	906.7	
223	경상북도 경주시 탑동	334-4	도	442.0		442.0
224	경상북도 경주시 탑동	368-7	답	566.8		566.8
225	경상북도 경주시 탑동	376-2	답	398.3		398.3
226	경상북도 경주시 탑동	369-3	답	157.7		157.7
227	경상북도 경주시 탑동	265-4	구	43.0		43.0
228	경상북도 경주시 탑동	478-2	답	947.4		947.4
229	경상북도 경주시 탑동	367-3	도	341.7		341.7
230	경상북도 경주시 탑동	817-2	유	532.2	532.2	
231	경상북도 경주시 탑동	690-1	사	1,408.5	459.5	949.0
232	경상북도 경주시 탑동	822-6	전	1,897.1	1,897.1	
233	경상북도 경주시 탑동	904-36	전	4,125.0		4,125.0
234	경상북도 경주시 탑동	481-3	답	250.0		250.0
235	경상북도 경주시 탑동	774-2	묘	1,238.6		1,238.6
236	경상북도 경주시 탑동	694-1	답	696.5		696.5
237	경상북도 경주시 탑동	696	답	2,059.3		2,059.3
238	경상북도 경주시 탑동	334-3	도	85.2		85.2
239	경상북도 경주시 탑동	375-4	구	340.9		340.9
240	경상북도 경주시 탑동	891-1	전	470.9	470.9	
241	경상북도 경주시 탑동	379-1	답	2,304.0		2,304.0
242	경상북도 경주시 탑동	379-2	답	2,073.4		2,073.4
243	경상북도 경주시 탑동	370-3	도	346.6		346.6
244	경상북도 경주시 탑동	691	사	3,332.8	1,670.3	1,662.5
245	경상북도 경주시 탑동	381-1	답	1,165.7		1,165.7
246	경상북도 경주시 탑동	913-2	구	619.7		619.7
247	경상북도 경주시 탑동	384-1	답	2,041.2		2,041.2
248	경상북도 경주시 탑동	480-1	답	244.3		244.3
249	경상북도 경주시 탑동	370-13	도	244.0		244.0
250	경상북도 경주시 탑동	370-4	구	187.4		187.4
251	경상북도 경주시 탑동	385-1	답	2,014.9		2,014.9
252	경상북도 경주시 탑동	469-5	도	540.2		540.2
253	경상북도 경주시 탑동	444-1	도	70.8		70.8
254	경상북도 경주시 탑동	820	답	775.2	775.2	
255	경상북도 경주시 탑동	386-1	답	1,658.8		1,658.8
256	경상북도 경주시 탑동	471	답	1,811.7		1,811.7
257	경상북도 경주시 탑동	387-1	답	2,057.5		2,057.5
258	경상북도 경주시 탑동	338-3	도	45.0		45.0
259	경상북도 경주시 탑동	338-1	구	362.1		362.1
260	경상북도 경주시 탑동	370-14	구	130.1		130.1
261	경상북도 경주시 탑동	388-1	답	360.5		360.5
262	경상북도 경주시 탑동	389-1	답	1,039.8		1,039.8
263	경상북도 경주시 탑동	390-5	답	1,901.9		1,901.9
264	경상북도 경주시 탑동	338-2	도	493.4		493.4
265	경상북도 경주시 탑동	338-4	도	60.8		60.8
266	경상북도 경주시 탑동	370-8	구	67.5		67.5
267	경상북도 경주시 탑동	694	답	1,740.5		1,740.5
268	경상북도 경주시 탑동	390-6	답	3,286.7		3,286.7
269	경상북도 경주시 탑동	390-3	도	10.4		10.4
270	경상북도 경주시 탑동	391-1	도	243.3		243.3
271	경상북도 경주시 탑동	347-4	도	6,617.8		6,617.8
272	경상북도 경주시 탑동	346-2	대	151.0		151.0
273	경상북도 경주시 탑동	346-1	답	565.5		565.5
274	경상북도 경주시 탑동	819	답	246.5	246.5	
275	경상북도 경주시 탑동	340-5	도	208.7		208.7
276	경상북도 경주시 탑동	391-3	도	374.0		374.0
277	경상북도 경주시 탑동	344-1	대	985.3		985.3
278	경상북도 경주시 탑동	822-3	전	3,620.1		3,620.1

연번	소재지	지번	지목	전체면적(㎡)	지정면적(㎡)	
					세계유산구역	세계유산완충구역
279	경상북도 경주시 탑동	343-4	수	598.8		598.8
280	경상북도 경주시 탑동	342-3	답	4,110.2		4,110.2
281	경상북도 경주시 탑동	342-2	답	2,645.7		2,645.7
282	경상북도 경주시 탑동	342-1	답	1,962.9		1,962.9
283	경상북도 경주시 탑동	472	답	1,559.6		1,559.6
284	경상북도 경주시 탑동	690-2	사	1,330.5	550.9	779.6
285	경상북도 경주시 탑동	697	답	1,359.0		1,359.0
286	경상북도 경주시 탑동	469-2	도	448.4		448.4
287	경상북도 경주시 탑동	748	전	1,887.7		1,887.7
288	경상북도 경주시 탑동	388-2	답	1,520.0		1,520.0
289	경상북도 경주시 탑동	822-7	전	1,755.7		1,755.7
290	경상북도 경주시 탑동	760	대	566.2		566.2
291	경상북도 경주시 탑동	477-1	답	524.1		524.1
292	경상북도 경주시 탑동	747	묘	1,903.9	1,903.9	
293	경상북도 경주시 탑동	749-1	임	11,250.9	11,250.9	
294	경상북도 경주시 탑동	474-2	답	1,398.8		1,398.8
295	경상북도 경주시 탑동	473	답	397.1		397.1
296	경상북도 경주시 탑동	698	답	2,940.4		2,940.4
297	경상북도 경주시 탑동	476-1	답	816.5		816.5
298	경상북도 경주시 탑동	343-2	대	608.9		608.9
299	경상북도 경주시 탑동	735-1	전	1,623.9		1,623.9
300	경상북도 경주시 탑동	735-2	답	3,849.4		3,849.4
301	경상북도 경주시 탑동	693	답	3,035.8		3,035.8
302	경상북도 경주시 탑동	734	사	1,892.5	772.6	1,119.9
303	경상북도 경주시 탑동	822-4	전	2,344.5		2,344.5
304	경상북도 경주시 탑동	344-4	대	914.4		914.4
305	경상북도 경주시 탑동	469-6	도	177.6		177.6
306	경상북도 경주시 탑동	389-2	답	726.7		726.7
307	경상북도 경주시 탑동	387-3	답	786.1		786.1
308	경상북도 경주시 탑동	475-1	전	1,572.3		1,572.3
309	경상북도 경주시 탑동	346-6	답	409.1		409.1
310	경상북도 경주시 탑동	904-26	답	2,113.8		2,113.8
311	경상북도 경주시 탑동	475-2	대	357.8		357.8
312	경상북도 경주시 탑동	692	사	3,359.4	1,299.8	2,059.6
313	경상북도 경주시 탑동	889	전	1,152.4	1,152.4	
314	경상북도 경주시 탑동	699-1	답	2,370.9		2,370.9
315	경상북도 경주시 탑동	822-2	대	651.2	651.2	
316	경상북도 경주시 탑동	379-3	구	752.5		752.5
317	경상북도 경주시 탑동	700-1	임	5,856.9	5,856.9	
318	경상북도 경주시 탑동	산17	임	1,659.4	1,659.4	
319	경상북도 경주시 탑동	469-7	도	101.8		101.8
320	경상북도 경주시 탑동	394-1	답	1,602.2		1,602.2
321	경상북도 경주시 탑동	394-2	답	1,529.5		1,529.5
322	경상북도 경주시 탑동	470-7	도	350.0		350.0
323	경상북도 경주시 탑동	396-1	답	2,018.9		2,018.9
324	경상북도 경주시 탑동	169-7	구	512.3		512.3
325	경상북도 경주시 탑동	397-1	답	2,010.0		2,010.0
326	경상북도 경주시 탑동	397-2	답	2,041.4		2,041.4
327	경상북도 경주시 탑동	470-1	구	121.5		121.5
328	경상북도 경주시 탑동	399-1	답	404.7		404.7
329	경상북도 경주시 탑동	169-6	구	177.7		177.7
330	경상북도 경주시 탑동	412-1	답	1,927.6		1,927.6
331	경상북도 경주시 탑동	768-1	대	1,015.0		1,015.0
332	경상북도 경주시 탑동	412-2	답	375.8		375.8
333	경상북도 경주시 탑동	169-5	구	629.4		629.4
334	경상북도 경주시 탑동	413-1	답	1,990.9		1,990.9
335	경상북도 경주시 탑동	414-1	답	1,804.1		1,804.1
336	경상북도 경주시 탑동	469-4	도	30.7		30.7
337	경상북도 경주시 탑동	414-2	답	411.1		411.1
338	경상북도 경주시 탑동	475-4	답	242.8		242.8
339	경상북도 경주시 탑동	169-4	구	225.9		225.9
340	경상북도 경주시 탑동	457-1	도	109.1		109.1
341	경상북도 경주시 탑동	414-4	답	509.6		509.6
342	경상북도 경주시 탑동	475-3	전	856.1		856.1
343	경상북도 경주시 탑동	420-1	답	595.0		595.0
344	경상북도 경주시 탑동	457-3	도	1,038.5		1,038.5

연번	소재지	지번	지목	전체면적(㎡)	지정면적(㎡)	
					세계유산구역	세계유산완충구역
345	경상북도 경주시 탑동	470-4	도	275.6		275.6
346	경상북도 경주시 탑동	468-2	도	110.9		110.9
347	경상북도 경주시 탑동	468-1	도	204.8		204.8
348	경상북도 경주시 탑동	765	전	318.2		318.2
349	경상북도 경주시 탑동	355-2	답	1,831.1		1,831.1
350	경상북도 경주시 탑동	349-3	답	873.1		873.1
351	경상북도 경주시 탑동	349-1	답	1,309.9		1,309.9
352	경상북도 경주시 탑동	349-2	답	812.8		812.8
353	경상북도 경주시 탑동	349-4	답	2,926.6		2,926.6
354	경상북도 경주시 탑동	350-1	답	2,074.4		2,074.4
355	경상북도 경주시 탑동	766	대	1,000.7		1,000.7
356	경상북도 경주시 탑동	351-2	도	542.5		542.5
357	경상북도 경주시 탑동	350-2	답	1,815.0		1,815.0
358	경상북도 경주시 탑동	352-1	도	63.6		63.6
359	경상북도 경주시 탑동	352-2	도	25.6		25.6
360	경상북도 경주시 탑동	352-7	수	269.9		269.9
361	경상북도 경주시 탑동	769-1	전	312.1		312.1
362	경상북도 경주시 탑동	468-4	도	461.3		461.3
363	경상북도 경주시 탑동	823-3	대	406.7		406.7
364	경상북도 경주시 탑동	467-1	도	152.0		152.0
365	경상북도 경주시 탑동	468-3	주	2,461.3		2,461.3
366	경상북도 경주시 탑동	466-1	도	178.3		178.3
367	경상북도 경주시 탑동	399-4	답	1,591.3		1,591.3
368	경상북도 경주시 탑동	467-3	대	2,940.4		2,940.4
369	경상북도 경주시 탑동	467-2	도	121.8		121.8
370	경상북도 경주시 탑동	466-7	도	347.3		347.3
371	경상북도 경주시 탑동	887-1	답	958.1	958.1	
372	경상북도 경주시 탑동	466-3	전	47.9		47.9
373	경상북도 경주시 탑동	466-4	대	125.1		125.1
374	경상북도 경주시 탑동	466-2	구	479.6		479.6
375	경상북도 경주시 탑동	475-5	도	151.4		151.4
376	경상북도 경주시 탑동	823-2	대	460.5		460.5
377	경상북도 경주시 탑동	822-5	전	471.1		471.1
378	경상북도 경주시 탑동	산19	임	9,754.9	9,754.9	
379	경상북도 경주시 탑동	351-3	답	1,482.3		1,482.3
380	경상북도 경주시 탑동	887-2	천	502.5	502.5	
381	경상북도 경주시 탑동	821	전	206.8	206.8	
382	경상북도 경주시 탑동	762	대	253.0		253.0
383	경상북도 경주시 탑동	699-2	사	100.1	100.1	
384	경상북도 경주시 탑동	708-1	답	2,001.5		2,001.5
385	경상북도 경주시 탑동	420-2	답	1,422.4		1,422.4
386	경상북도 경주시 탑동	464-1	도	165.6		165.6
387	경상북도 경주시 탑동	887-3	답	817.5	817.5	
388	경상북도 경주시 탑동	751	전	1,276.2	1,276.2	
389	경상북도 경주시 탑동	464-2	답	1,353.9		1,353.9
390	경상북도 경주시 탑동	759	대	513.9		513.9
391	경상북도 경주시 탑동	426-2	답	1,252.4		1,252.4
392	경상북도 경주시 탑동	414-3	답	526.1		526.1
393	경상북도 경주시 탑동	839	대	1,295.9		1,295.9
394	경상북도 경주시 탑동	886	답	2,746.0	2,746.0	
395	경상북도 경주시 탑동	425-8	답	381.3		381.3
396	경상북도 경주시 탑동	산18	임	472.8	472.8	
397	경상북도 경주시 탑동	764-2	도	35.1		35.1
398	경상북도 경주시 탑동	709-1	전	2,554.3		2,554.3
399	경상북도 경주시 탑동	826-1	도	51.9		51.9
400	경상북도 경주시 탑동	826-2	대	417.6		417.6
401	경상북도 경주시 탑동	710-3	전	752.4		752.4
402	경상북도 경주시 탑동	710-1	도	1,665.7		1,665.7
403	경상북도 경주시 탑동	763	대	259.7		259.7
404	경상북도 경주시 탑동	757	대	521.6		521.6
405	경상북도 경주시 탑동	733-1	답	3,204.2		3,204.2
406	경상북도 경주시 탑동	750	전	463.2		463.2
407	경상북도 경주시 탑동	824	대	503.0		503.0
408	경상북도 경주시 탑동	732-1	답	1,459.2		1,459.2
409	경상북도 경주시 탑동	701-2	사	742.2	742.2	
410	경상북도 경주시 탑동	837-1	대	549.6		549.6



연번	소재지	지번	지목	전체면적(㎡)	지정면적(㎡)	
					세계유산구역	세계유산완충구역
411	경상북도 경주시 탑동	701-1	답	1,043.2		1,043.2
412	경상북도 경주시 탑동	821-1	전	249.0	249.0	
413	경상북도 경주시 탑동	884	전	2,373.1	2,373.1	
414	경상북도 경주시 탑동	845-1	대	525.1		525.1
415	경상북도 경주시 탑동	394-3	답	477.2		477.2
416	경상북도 경주시 탑동	880-1	전	1,851.9	1,851.9	
417	경상북도 경주시 탑동	756	전	641.4		641.4
418	경상북도 경주시 탑동	749-2	대	1,342.4		1,342.4
419	경상북도 경주시 탑동	845-3	대	466.4		466.4
420	경상북도 경주시 탑동	821-2	전	259.8	259.8	
421	경상북도 경주시 탑동	758	대	79.8		79.8
422	경상북도 경주시 탑동	825	대	417.4		417.4
423	경상북도 경주시 탑동	837-2	도	60.4		60.4
424	경상북도 경주시 탑동	844-2	전	346.6		346.6
425	경상북도 경주시 탑동	845-2	도	75.0		75.0
426	경상북도 경주시 탑동	885	답	1,090.3	1,090.3	
427	경상북도 경주시 탑동	396-5	답	97.1		97.1
428	경상북도 경주시 탑동	846-1	대	539.4		539.4
429	경상북도 경주시 탑동	752	대	254.2		254.2
430	경상북도 경주시 탑동	844-3	전	395.7		395.7
431	경상북도 경주시 탑동	464-5	답	490.4		490.4
432	경상북도 경주시 탑동	396-3	도	642.2		642.2
433	경상북도 경주시 탑동	880-3	전	3,604.4	3,604.4	
434	경상북도 경주시 탑동	470-11	도	471.9		471.9
435	경상북도 경주시 탑동	840-1	대	455.5		455.5
436	경상북도 경주시 탑동	840-3	대	34.7		34.7
437	경상북도 경주시 탑동	841	대	450.6		450.6
438	경상북도 경주시 탑동	836	대	291.7		291.7
439	경상북도 경주시 탑동	470-10	도	197.0		197.0
440	경상북도 경주시 탑동	470-13	구	232.4		232.4
441	경상북도 경주시 탑동	753	대	386.0		386.0
442	경상북도 경주시 탑동	470-8	도	879.1		879.1
443	경상북도 경주시 탑동	755	대	314.0		314.0
444	경상북도 경주시 탑동	828	대	226.9		226.9
445	경상북도 경주시 탑동	357-4	답	108.9		108.9
446	경상북도 경주시 탑동	458	묘	2,743.0		2,743.0
447	경상북도 경주시 탑동	470-12	구	91.6		91.6
448	경상북도 경주시 탑동	847-2	대	320.2		320.2
449	경상북도 경주시 탑동	904-86	도	17.0		17.0
450	경상북도 경주시 탑동	464-3	도	15.8		15.8
451	경상북도 경주시 탑동	470-9	구	536.7		536.7
452	경상북도 경주시 탑동	754	대	106.3		106.3
453	경상북도 경주시 탑동	359-1	답	1,384.4		1,384.4
454	경상북도 경주시 탑동	710-4	전	206.5		206.5
455	경상북도 경주시 탑동	356-1	답	438.2		438.2
456	경상북도 경주시 탑동	708-4	답	275.5		275.5
457	경상북도 경주시 탑동	847-1	대	165.5		165.5
458	경상북도 경주시 탑동	463-1	답	1,242.2		1,242.2
459	경상북도 경주시 탑동	702-1	답	132.5		132.5
460	경상북도 경주시 탑동	703-1	도	89.0	89.0	
461	경상북도 경주시 탑동	708-2	대	135.7		135.7
462	경상북도 경주시 탑동	703-2	도	501.9	501.9	
463	경상북도 경주시 탑동	835-1	대	283.6		283.6
464	경상북도 경주시 탑동	834	대	352.6		352.6
465	경상북도 경주시 탑동	700-2	도	13.2	13.2	
466	경상북도 경주시 탑동	702-5	도	99.7		99.7
467	경상북도 경주시 탑동	848-3	도	62.6		62.6
468	경상북도 경주시 탑동	702-2	도	142.0		142.0
469	경상북도 경주시 탑동	846-2	도	26.1		26.1
470	경상북도 경주시 탑동	733-2	도	145.1		145.1
471	경상북도 경주시 탑동	732-2	도	82.1		82.1
472	경상북도 경주시 탑동	849-5	도	22.4		22.4
473	경상북도 경주시 탑동	702-3	도	388.3		388.3
474	경상북도 경주시 탑동	709-2	도	807.8		807.8
475	경상북도 경주시 탑동	산20-1	임	1,716.4	1,716.4	
476	경상북도 경주시 탑동	848-1	도	48.1		48.1

연번	소재지	지번	지목	전체면적(㎡)	지정면적(㎡)	
					세계유산구역	세계유산완충구역
477	경상북도 경주시 탑동	703-3	답	437.4	0.3	437.1
478	경상북도 경주시 탑동	849-2	도	73.8		73.8
479	경상북도 경주시 탑동	728-5	도	24.8		24.8
480	경상북도 경주시 탑동	728-1	대	274.6		274.6
481	경상북도 경주시 탑동	459-4	임	167.2		167.2
482	경상북도 경주시 탑동	707-1	도	66.4		66.4
483	경상북도 경주시 탑동	721-1	도	64.0		64.0
484	경상북도 경주시 탑동	849-18	답	5.3		5.3
485	경상북도 경주시 탑동	835-4	도	28.0		28.0
486	경상북도 경주시 탑동	821-3	전	272.6	272.6	
487	경상북도 경주시 탑동	881	전	1,082.9	1,082.9	
488	경상북도 경주시 탑동	702-4	답	330.8		330.8
489	경상북도 경주시 탑동	832	대	233.4		233.4
490	경상북도 경주시 탑동	726-2	도	104.3		104.3
491	경상북도 경주시 탑동	833-3	도	14.8		14.8
492	경상북도 경주시 탑동	707-3	답	661.3		661.3
493	경상북도 경주시 탑동	719	답	2,164.3		2,164.3
494	경상북도 경주시 탑동	459-2	답	45.2		45.2
495	경상북도 경주시 탑동	704	답	1,511.2		1,511.2
496	경상북도 경주시 탑동	713-1	도	384.2		384.2
497	경상북도 경주시 탑동	882	답	2,222.1	2,222.1	
498	경상북도 경주시 탑동	831-13	대	401.6		401.6
499	경상북도 경주시 탑동	904-70	도	2,576.0		2,576.0
500	경상북도 경주시 탑동	831-4	도	188.6		188.6
501	경상북도 경주시 탑동	713-2	답	1,478.7		1,478.7
502	경상북도 경주시 탑동	462-1	답	428.1		428.1
503	경상북도 경주시 탑동	712-1	도	74.0		74.0
504	경상북도 경주시 탑동	728-6	도	101.4		101.4
505	경상북도 경주시 탑동	706	답	1,377.9		1,377.9
506	경상북도 경주시 탑동	456-2	구	143.8		143.8
507	경상북도 경주시 탑동	725-4	도	37.2		37.2
508	경상북도 경주시 탑동	831-1	대	222.2		222.2
509	경상북도 경주시 탑동	725-3	도	73.9		73.9
510	경상북도 경주시 탑동	831-14	도	18.3		18.3
511	경상북도 경주시 탑동	453-4	구	20.2		20.2
512	경상북도 경주시 탑동	453-2	답	471.7		471.7
513	경상북도 경주시 탑동	453-3	구	8.9		8.9
514	경상북도 경주시 탑동	452-5	답	34.5		34.5
515	경상북도 경주시 탑동	455-3	구	40.3		40.3
516	경상북도 경주시 탑동	455-4	답	10.8		10.8
517	경상북도 경주시 탑동	725-1	도	188.3		188.3
518	경상북도 경주시 탑동	895-4	도	225.9		225.9
519	경상북도 경주시 탑동	452-6	답	25.7		25.7
520	경상북도 경주시 탑동	366-2	답	487.7		487.7
521	경상북도 경주시 탑동	461-1	답	335.7		335.7
522	경상북도 경주시 탑동	714	답	1,944.7		1,944.7
523	경상북도 경주시 탑동	849-10	도	93.8		93.8
524	경상북도 경주시 탑동	848-4	도	46.4		46.4
525	경상북도 경주시 탑동	880-2	대	342.2	342.2	
526	경상북도 경주시 탑동	366-3	답	123.9		123.9
527	경상북도 경주시 탑동	459-7	전	427.9		427.9
528	경상북도 경주시 탑동	849-4	도	64.2		64.2
529	경상북도 경주시 탑동	849-12	도	36.2		36.2
530	경상북도 경주시 탑동	849-3	도	116.8	116.8	
531	경상북도 경주시 탑동	461-3	답	476.8		476.8
532	경상북도 경주시 탑동	830-1	대	1,909.7		1,909.7
533	경상북도 경주시 탑동	879-4	답	624.6		624.6
534	경상북도 경주시 탑동	849-14	답	469.9	469.9	
535	경상북도 경주시 탑동	849-8	전	664.1	664.1	
536	경상북도 경주시 탑동	849-6	도	47.2		47.2
537	경상북도 경주시 탑동	849-7	전	1,369.2	1,369.2	
538	경상북도 경주시 탑동	728-3	도	98.5		98.5
539	경상북도 경주시 탑동	849-11	답	1,657.0	1,657.0	
540	경상북도 경주시 탑동	365-2	답	39.1		39.1
541	경상북도 경주시 탑동	831-8	대	182.3		182.3
542	경상북도 경주시 탑동	724-1	도	161.3		161.3

연번	소재지	지번	지목	전체면적(㎡)	지정면적(㎡)	
					세계유산구역	세계유산완충구역
543	경상북도 경주시 탑동	724-2	도	92.7		92.7
544	경상북도 경주시 탑동	831-15	도	11.5		11.5
545	경상북도 경주시 탑동	831-7	대	794.0		794.0
546	경상북도 경주시 탑동	721-4	답	1,581.3		1,581.3
547	경상북도 경주시 탑동	718	답	484.1		484.1
548	경상북도 경주시 탑동	724-4	답	519.1		519.1
549	경상북도 경주시 탑동	717	답	2,451.4		2,451.4
550	경상북도 경주시 탑동	725-11	답	602.9		602.9
551	경상북도 경주시 탑동	705	답	329.6		329.6
552	경상북도 경주시 탑동	877	잡	789.8	789.8	
553	경상북도 경주시 탑동	725-12	답	211.5		211.5
554	경상북도 경주시 탑동	831-12	도	79.2		79.2
555	경상북도 경주시 탑동	725-2	답	1,513.4		1,513.4
556	경상북도 경주시 탑동	720	답	199.3		199.3
557	경상북도 경주시 탑동	879-2	답	5,115.4	5,115.4	
558	경상북도 경주시 탑동	831-11	도	81.2		81.2
559	경상북도 경주시 탑동	850-2	답	282.1	282.1	
560	경상북도 경주시 탑동	850-1	진	480.1	480.1	
561	경상북도 경주시 탑동	883	답	1,557.1	1,557.1	
562	경상북도 경주시 탑동	325-2	답	89.0		89.0
563	경상북도 경주시 탑동	831-3	대	70.3		70.3
564	경상북도 경주시 탑동	715	천	398.1		398.1
565	경상북도 경주시 탑동	326-2	답	10.0		10.0
566	경상북도 경주시 탑동	851	묘	1,014.7	1,014.7	
567	경상북도 경주시 탑동	725-6	답	296.4		296.4
568	경상북도 경주시 탑동	716	답	884.2		884.2
569	경상북도 경주시 탑동	877-1	잡	637.1		637.1
570	경상북도 경주시 탑동	855-2	도	214.3	214.3	
571	경상북도 경주시 탑동	905	구	1,922.3	1,156.0	766.3
572	경상북도 경주시 탑동	855-3	묘	2,201.3	2,201.3	
573	경상북도 경주시 탑동	722-1	답	2,881.5		2,881.5
574	경상북도 경주시 탑동	853	묘	1,630.5	1,630.5	
575	경상북도 경주시 탑동	855-4	진	1,026.1	1,026.1	
576	경상북도 경주시 탑동	725-5	답	429.7		429.7
577	경상북도 경주시 탑동	855-5	진	661.7	661.7	
578	경상북도 경주시 탑동	산25	임	23,769.1	23,769.1	
579	경상북도 경주시 탑동	852	천	108.3	108.3	
580	경상북도 경주시 탑동	858-5	답	3,827.2	3,827.2	
581	경상북도 경주시 탑동	877-2	잡	665.0		665.0
582	경상북도 경주시 탑동	894	답	1,047.2	1,047.2	
583	경상북도 경주시 탑동	722-12	답	1,664.7		1,664.7
584	경상북도 경주시 탑동	722-3	답	4,548.6		4,548.6
585	경상북도 경주시 탑동	722-8	답	4,155.7		4,155.7
586	경상북도 경주시 탑동	722-2	답	1,956.7		1,956.7
587	경상북도 경주시 탑동	857	유	6,162.9	6,162.9	
588	경상북도 경주시 탑동	875	임	1,731.3	1,731.3	
589	경상북도 경주시 탑동	856	유	302.0	302.0	
590	경상북도 경주시 탑동	858-2	답	793.3	793.3	
591	경상북도 경주시 탑동	874	임	1,022.3	1,022.3	
592	경상북도 경주시 탑동	876	대	396.8	396.8	
593	경상북도 경주시 탑동	723-1	답	1,468.5		1,468.5
594	경상북도 경주시 탑동	858-1	유	379.3	379.3	
595	경상북도 경주시 탑동	858-4	답	2,104.0	2,104.0	
596	경상북도 경주시 탑동	723-2	답	1,189.6		1,189.6
597	경상북도 경주시 탑동	858-3	답	1,601.7	1,601.7	
598	경상북도 경주시 탑동	858-6	답	1,589.4	1,589.4	
599	경상북도 경주시 탑동	872-3	구	1,397.5	1,397.5	
600	경상북도 경주시 탑동	723-3	답	3,169.8		3,169.8
601	경상북도 경주시 탑동	871	진	3,380.1	3,380.1	
602	경상북도 경주시 탑동	872-1	유	376.7	376.7	
603	경상북도 경주시 탑동	873	진	559.1	559.1	
604	경상북도 경주시 탑동	879-3	유	418.7	418.7	
605	경상북도 경주시 탑동	906	도	294.7		294.7
606	경상북도 경주시 탑동	산26	임	17,425.8	17,425.8	
607	경상북도 경주시 탑동	860	유	1,531.4	1,531.4	
608	경상북도 경주시 탑동	859	유	576.7	576.7	

연번	소재지	지번	지목	전체면적(㎡)	지정면적(㎡)	
					세계유산구역	세계유산완충구역
609	경상북도 경주시 탑동	872-2	유	1,132.2	1,132.2	
610	경상북도 경주시 탑동	870	유	1,130.3	1,130.3	
611	경상북도 경주시 탑동	산21	임	3,240.3	3,240.3	
612	경상북도 경주시 탑동	862	유	1,751.1	1,751.1	
613	경상북도 경주시 탑동	863	유	707.4	707.4	
614	경상북도 경주시 탑동	869	유	246.7	246.7	
615	경상북도 경주시 탑동	867	전	1,473.6	1,473.6	
616	경상북도 경주시 탑동	868	유	655.3	655.3	
617	경상북도 경주시 탑동	864	유	177.9	177.9	
618	경상북도 경주시 탑동	865	전	2,110.3	2,110.3	
619	경상북도 경주시 탑동	864-1	유	804.3	804.3	
620	경상북도 경주시 탑동	산22-3	임	343.5	343.5	
621	경상북도 경주시 탑동	864-2	유	511.4	511.4	
622	경상북도 경주시 탑동	산27	임	91,209.8	91,209.8	
623	경상북도 경주시 탑동	87-16	제	1,417.4		1,417.4
624	경상북도 경주시 탑동	87-5	제	587.2		587.2
625	경상북도 경주시 탑동	87-27	제	92.2		92.2
626	경상북도 경주시 탑동	87-7	제	530.6		530.6
627	경상북도 경주시 탑동	87-26	전	853.1		853.1
628	경상북도 경주시 탑동	87-15	전	1,600.9		1,600.9
629	경상북도 경주시 탑동	87-9	제	102.8		102.8
630	경상북도 경주시 탑동	87-10	제	314.8		314.8
631	경상북도 경주시 탑동	87-14	제	300.9		300.9
632	경상북도 경주시 탑동	87-11	전	6.6		6.6
633	경상북도 경주시 탑동	87-12	제	19.7		19.7
634	경상북도 경주시 탑동	87-22	제	480.7		480.7
635	경상북도 경주시 탑동	87-21	천	39.8		39.8
636	경상북도 경주시 탑동	87-23	제	529.0		529.0
637	경상북도 경주시 탑동	925	제	3,364.1		3,364.1
638	경상북도 경주시 탑동	923	천	3,564.3		3,564.3
639	경상북도 경주시 탑동	922	제	304.8		304.8
640	경상북도 경주시 탑동	924	제	23.5		23.5
641	경상북도 경주시 탑동	721-2	답	550.9		550.9
642	경상북도 경주시 탑동	721-5	답	90.5		90.5
643	경상북도 경주시 탑동	439-4	답	84.8		84.8
644	경상북도 경주시 탑동	445-2	답	36.5		36.5
645	경상북도 경주시 탑동	445-3	답	74.0		74.0
646	경상북도 경주시 탑동	439-2	답	1,263.4		1,263.4
647	경상북도 경주시 탑동	441-3	답	146.2		146.2
648	경상북도 경주시 탑동	442-3	답	245.7		245.7
649	경상북도 경주시 탑동	442-1	답	1,379.7		1,379.7
650	경상북도 경주시 탑동	574-1	답	84.1		84.1
651	경상북도 경주시 탑동	574	답	514.8		514.8
652	경상북도 경주시 탑동	575-4	답	35.2		35.2
653	경상북도 경주시 탑동	575-1	답	875.3		875.3
654	경상북도 경주시 탑동	572-1	답	77.0		77.0
655	경상북도 경주시 탑동	614-16	전	28.8		28.8
656	경상북도 경주시 탑동	614-4	전	484.1		484.1
657	경상북도 경주시 탑동	614-15	답	51.5		51.5
658	경상북도 경주시 탑동	597-1	답	43.9		43.9
659	경상북도 경주시 탑동	581-3	답	7.3		7.3
660	경상북도 경주시 탑동	581-1	답	928.5		928.5
661	경상북도 경주시 탑동	579-2	답	1,760.5		1,760.5
662	경상북도 경주시 탑동	580-1	답	12.1		12.1
663	경상북도 경주시 탑동	580	답	589.0		589.0
664	경상북도 경주시 탑동	849-17	대	330.1		330.1
665	경상북도 경주시 탑동	572	답	2,027.3		2,027.3
666	경상북도 경주시 탑동	572-2	답	80.0		80.0
667	경상북도 경주시 탑동	613-1	답	73.2		73.2
668	경상북도 경주시 탑동	613-4	답	303.3		303.3
669	경상북도 경주시 탑동	614-1	답	273.4		273.4
670	경상북도 경주시 탑동	614-3	답	598.6		598.6
671	경상북도 경주시 탑동	724-3	답	2,352.3		2,352.3
672	경상북도 경주시 탑동	607-3	묘	1,336.2		1,336.2
673	경상북도 경주시 탑동	196-3	답	2,059.2		2,059.2
674	경상북도 경주시 탑동	557-2	답	1,726.8		1,726.8

연번	소재지	지번	지목	전체면적(㎡)	지정면적(㎡)	
					세계유산구역	세계유산완충구역
675	경상북도 경주시 탑동	189-1	답	2,043.4		2,043.4
676	경상북도 경주시 탑동	517-7	답	199.3		199.3
677	경상북도 경주시 탑동	515-1	도	132.9		132.9
678	경상북도 경주시 탑동	244-7	도	26.3		26.3
679	경상북도 경주시 탑동	417-1	도	495.8		495.8
680	경상북도 경주시 탑동	510-10	도	166.3		166.3
681	경상북도 경주시 탑동	421-2	도	385.2		385.2
682	경상북도 경주시 탑동	678-2	구	644.5		644.5
683	경상북도 경주시 탑동	614-5	답	26.1		26.1
684	경상북도 경주시 탑동	614-6	구	58.6		58.6
685	경상북도 경주시 탑동	198-2	답	1,941.9		1,941.9
686	경상북도 경주시 탑동	547-9	도	4.7		4.7
687	경상북도 경주시 탑동	445-1	답	694.8		694.8
688	경상북도 경주시 탑동	636-3	대	280.2		280.2
689	경상북도 경주시 탑동	428-3	답	59.3		59.3
690	경상북도 경주시 탑동	428-1	답	1,176.1		1,176.1
691	경상북도 경주시 탑동	428-2	답	1,218.5		1,218.5
692	경상북도 경주시 탑동	430-3	답	25.4		25.4
693	경상북도 경주시 탑동	430-1	답	1,197.2		1,197.2
694	경상북도 경주시 탑동	430-4	답	74.2		74.2
695	경상북도 경주시 탑동	435-1	답	34.7		34.7
696	경상북도 경주시 탑동	431	답	3,689.0		3,689.0
697	경상북도 경주시 탑동	677-3	답	141.9		141.9
698	경상북도 경주시 탑동	678-3	답	37.2		37.2
699	경상북도 경주시 탑동	678-1	답	3,203.8		3,203.8
700	경상북도 경주시 탑동	5	답	417.2		417.2
701	경상북도 경주시 탑동	443-3	답	837.7		837.7
702	경상북도 경주시 탑동	443-6	답	152.4		152.4
703	경상북도 경주시 탑동	443-2	답	1,413.6		1,413.6
704	경상북도 경주시 탑동	443-5	답	105.5		105.5
705	경상북도 경주시 탑동	904-110	제	280.7		280.7
706	경상북도 경주시 탑동	28-7	대	573.4		573.4
707	경상북도 경주시 탑동	28-2	대	580.8		580.8
708	경상북도 경주시 탑동	640-4	대	645.8		645.8
709	경상북도 경주시 탑동	21-6	답	1,081.9		1,081.9
710	경상북도 경주시 탑동	21-8	답	215.5		215.5
711	경상북도 경주시 탑동	655	답	1,543.2		1,543.2
712	경상북도 경주시 탑동	56-35	도	46.8		46.8
713	경상북도 경주시 탑동	56-11	대	904.4		904.4
714	경상북도 경주시 탑동	215-2	답	1,386.7		1,386.7
715	경상북도 경주시 탑동	843-1	대	387.7		387.7
716	경상북도 경주시 탑동	96-4	답	288.1		288.1
717	경상북도 경주시 탑동	98-1	답	2,518.1		2,518.1
718	경상북도 경주시 탑동	637-6	도	1.6		1.6
719	경상북도 경주시 탑동	636-5	도	0.7		0.7
720	경상북도 경주시 탑동	636-4	도	10.2		10.2
721	경상북도 경주시 탑동	879-1	답	3,799.4	3,799.4	
722	경상북도 경주시 탑동	56-33	도	32.4		32.4
723	경상북도 경주시 탑동	445	답	718.8		718.8
724	경상북도 경주시 탑동	431-1	답	173.9		173.9
725	경상북도 경주시 탑동	640-10	답	248.5		248.5
726	경상북도 경주시 탑동	443-1	답	626.2		626.2
727	경상북도 경주시 탑동	6	답	1,293.2		1,293.2
728	경상북도 경주시 탑동	6-3	답	290.3		290.3
729	경상북도 경주시 탑동	6-4	답	6.5		6.5
730	경상북도 경주시 탑동	6-5	답	209.7		209.7
731	경상북도 경주시 탑동	360-3	답	1,385.9		1,385.9
732	경상북도 경주시 탑동	904-38	전	118.6		118.6
733	경상북도 경주시 탑동	904-37	전	4,851.3		4,851.3
734	경상북도 경주시 탑동	772-1	전	2,022.3		2,022.3
735	경상북도 경주시 탑동	911	도	728.7		728.7
736	경상북도 경주시 탑동	586-3	구	2,576.8		2,576.8
737	경상북도 경주시 탑동	577-3	구	1,317.0		1,317.0
738	경상북도 경주시 탑동	672-2	구	3,287.6		3,287.6
739	경상북도 경주시 탑동	593-2	구	938.7		938.7
740	경상북도 경주시 탑동	615-4	구	304.0		304.0

연번	소재지	지번	지목	전체면적(㎡)	지정면적(㎡)	
					세계유산구역	세계유산완충구역
741	경상북도 경주시 탑동	619-3	구	313.7		313.7
742	경상북도 경주시 탑동	640-1	구	243.9		243.9
743	경상북도 경주시 탑동	213-2	답	32.4		32.4
744	경상북도 경주시 탑동	904-172	답	100.2		100.2
745	경상북도 경주시 탑동	849-20	답	8.0		8.0
746	경상북도 경주시 탑동	652-7	답	2,052.1		2,052.1
747	경상북도 경주시 탑동	652-10	답	196.8		196.8
748	경상북도 경주시 탑동	827	대	433.1		433.1
749	경상북도 경주시 탑동	505	답	1,938.8		1,938.8
750	경상북도 경주시 탑동	507	답	1,624.3		1,624.3
751	경상북도 경주시 탑동	507-2	답	408.1		408.1
752	경상북도 경주시 탑동	507-1	답	3.4		3.4
753	경상북도 경주시 탑동	507-3	답	203.9		203.9
754	경상북도 경주시 탑동	678-4	답	64.8		64.8
755	경상북도 경주시 탑동	570-22	답	2,096.0		2,096.0
756	경상북도 경주시 탑동	283-1	구	2,346.6		2,346.6
757	경상북도 경주시 탑동	803-3	답	266.3	266.3	
758	경상북도 경주시 탑동	655-1	답	62.2		62.2
759	경상북도 경주시 탑동	663	답	1,246.3		1,246.3
760	경상북도 경주시 탑동	663-1	답	147.6		147.6
761	경상북도 경주시 탑동	669	답	1,709.3		1,709.3
762	경상북도 경주시 탑동	669-1	답	97.0		97.0
763	경상북도 경주시 탑동	670	답	1,565.0		1,565.0
764	경상북도 경주시 탑동	670-1	답	121.2		121.2
765	경상북도 경주시 탑동	672-1	답	2,511.7		2,511.7
766	경상북도 경주시 탑동	215-3	답	507.4		507.4
767	경상북도 경주시 탑동	721-3	답	97.4		97.4
768	경상북도 경주시 탑동	721-6	답	2.1		2.1
769	경상북도 경주시 탑동	56-10	답	651.1		651.1
770	경상북도 경주시 탑동	902-3	대	50.6		50.6
771	경상북도 경주시 탑동	904-171	천	634.3		634.3
772	경상북도 경주시 탑동	355-10	도	206.3		206.3
773	경상북도 경주시 탑동	352-13	도	276.7		276.7
774	경상북도 경주시 탑동	607-4	묘	163.2		163.2
775	경상북도 경주시 탑동	653-4	답	72.1		72.1
776	경상북도 경주시 탑동	654-1	답	513.4		513.4
777	경상북도 경주시 탑동	654-3	답	64.8		64.8
778	경상북도 경주시 탑동	672-3	답	115.2		115.2
779	경상북도 경주시 탑동	673-1	답	1,943.7		1,943.7
780	경상북도 경주시 탑동	673-4	답	101.1		101.1
781	경상북도 경주시 탑동	677-2	답	1,359.3		1,359.3
782	경상북도 경주시 탑동	20-4	답	124.0		124.0
783	경상북도 경주시 탑동	21-7	답	198.1		198.1
784	경상북도 경주시 탑동	445-5	답	10.4		10.4
785	경상북도 경주시 탑동	산4-8	임	447.7	447.7	
786	경상북도 경주시 탑동	355-13	도	1,506.6		1,506.6
787	경상북도 경주시 탑동	904-157	도	239.3		239.3
788	경상북도 경주시 탑동	366-4	답	14.3		14.3
789	경상북도 경주시 탑동	418-1	대	427.2		427.2
790	경상북도 경주시 탑동	418-5	대	33.4		33.4
791	경상북도 경주시 탑동	421-1	대	260.3		260.3
792	경상북도 경주시 탑동	422-14	답	83.9		83.9
793	경상북도 경주시 탑동	493-4	답	926.1		926.1
794	경상북도 경주시 탑동	493-5	답	130.4		130.4
795	경상북도 경주시 탑동	504-4	대	135.6		135.6
796	경상북도 경주시 탑동	811-2	답	1,383.7	1,383.7	
797	경상북도 경주시 탑동	811-1	답	544.2	544.2	
798	경상북도 경주시 탑동	811	답	990.8	990.8	
799	경상북도 경주시 탑동	903	도	788.7		788.7
800	경상북도 경주시 탑동	4	답	815.7		815.7
801	경상북도 경주시 탑동	213-3	답	1,180.1		1,180.1
802	경상북도 경주시 탑동	214-1	답	787.2		787.2
803	경상북도 경주시 탑동	215-1	답	163.4		163.4
804	경상북도 경주시 탑동	87-3	제	689.8		689.8
805	경상북도 경주시 탑동	599-1	구	42.9		42.9
806	경상북도 경주시 탑동	599-3	답	56.2		56.2

연번	소재지	지번	지목	전체면적(㎡)	지정면적(㎡)	
					세계유산구역	세계유산완충구역
807	경상북도 경주시 탑동	641-4	대	436.4		436.4
808	경상북도 경주시 탑동	519-2	구	1,255.9		1,255.9
809	경상북도 경주시 탑동	425-4	답	462.5		462.5
810	경상북도 경주시 탑동	443-4	답	7.2		7.2
811	경상북도 경주시 탑동	391-5	답	235.2		235.2
812	경상북도 경주시 탑동	390-7	답	250.6		250.6
813	경상북도 경주시 탑동	143-3	구	905.6		905.6
814	경상북도 경주시 탑동	115-1	제	86.9		86.9
815	경상북도 경주시 탑동	12-22	대	297.1		297.1
816	경상북도 경주시 탑동	116-2	답	662.7		662.7
817	경상북도 경주시 탑동	57-5	도	45.7		45.7
818	경상북도 경주시 탑동	127-6	공	14,162.2	14,162.2	
819	경상북도 경주시 탑동	598-2	구	51.0		51.0
820	경상북도 경주시 탑동	598-3	답	162.5		162.5
821	경상북도 경주시 탑동	76	공	406.4	406.4	
822	경상북도 경주시 탑동	546-3	대	628.1		628.1
823	경상북도 경주시 탑동	616-3	도	1,000.8		1,000.8
824	경상북도 경주시 탑동	280-1	답	660.2		660.2
825	경상북도 경주시 탑동	567-16	답	13.5		13.5
826	경상북도 경주시 탑동	791-1	전	172.6	172.6	
827	경상북도 경주시 탑동	675-4	학	288.6		288.6
828	경상북도 경주시 탑동	510-2	대	274.3		274.3
829	경상북도 경주시 탑동	246-4	도	122.2		122.2
830	경상북도 경주시 탑동	809	답	2,609.7	2,609.7	
831	경상북도 경주시 탑동	816	전	2,468.2	2,468.2	
832	경상북도 경주시 탑동	683	답	2,051.0		2,051.0
833	경상북도 경주시 탑동	347-1	도	880.1		880.1
834	경상북도 경주시 탑동	746	전	245.6		245.6
835	경상북도 경주시 탑동	414-5	답	824.2		824.2
836	경상북도 경주시 탑동	459-6	전	1,114.4		1,114.4
837	경상북도 경주시 탑동	833-2	도	19.4		19.4
838	경상북도 경주시 탑동	866	유	172.0	172.0	
839	경상북도 경주시 탑동	722-4	답	701.1		701.1
840	경상북도 경주시 탑동	29-2	대	240.1		240.1
841	경상북도 경주시 탑동	산4-6	임	3,186.5		3,186.5
842	경상북도 경주시 탑동	56-32	대	646.0		646.0
843	경상북도 경주시 탑동	643-3	답	191.4		191.4
844	경상북도 경주시 탑동	640-5	대	348.5		348.5
845	경상북도 경주시 탑동	823-4	대	798.0		798.0
846	경상북도 경주시 탑동	898	도	1,064.5		1,064.5
847	경상북도 경주시 탑동	643-5	답	1,555.2		1,555.2
848	경상북도 경주시 탑동	644-3	도	85.7		85.7
849	경상북도 경주시 탑동	643-4	답	651.7		651.7
850	경상북도 경주시 탑동	823	대	844.8		844.8
851	경상북도 경주시 탑동	643-1	도	77.5		77.5
852	경상북도 경주시 탑동	843	대	403.8		403.8
853	경상북도 경주시 탑동	848-5	대	936.9		936.9
854	경상북도 경주시 탑동	770-6	전	731.8		731.8
855	경상북도 경주시 탑동	770-2	대	1,309.0		1,309.0
856	경상북도 경주시 탑동	370-7	도	106.7		106.7
857	경상북도 경주시 탑동	110-3	답	2,007.6		2,007.6
858	경상북도 경주시 탑동	110-2	답	1,991.9		1,991.9
859	경상북도 경주시 탑동	194-1	답	1,324.2		1,324.2
860	경상북도 경주시 탑동	145-2	답	388.1		388.1
861	경상북도 경주시 탑동	843-2	대	24.3		24.3
862	경상북도 경주시 탑동	279-1	답	482.6		482.6
863	경상북도 경주시 탑동	279-2	답	1,592.8		1,592.8
864	경상북도 경주시 탑동	347-8	답	40.0		40.0
865	경상북도 경주시 탑동	347-3	답	956.5		956.5
866	경상북도 경주시 탑동	425-9	답	140.4		140.4
867	경상북도 경주시 탑동	61-14	도	192.6	192.6	
868	경상북도 경주시 탑동	904-169	전	121.5		121.5
869	경상북도 경주시 탑동	0-1111	도	14.1		14.1
870	경상북도 경주시 탑동	118-1	제	109.2		109.2
871	경상북도 경주시 탑동	425-5	답	679.7		679.7
872	경상북도 경주시 탑동	391-2	답	862.2		862.2

연번	소재지	지번	지목	전체면적(㎡)	지정면적(㎡)	
					세계유산구역	세계유산완충구역
873	경상북도 경주시 탑동	15-3	대	151.7		151.7
874	경상북도 경주시 탑동	169-8	구	34.3		34.3
875	경상북도 경주시 탑동	169-9	구	237.2		237.2
876	경상북도 경주시 탑동	351-4	답	1,159.4		1,159.4
877	경상북도 경주시 탑동	352-3	도	2,435.4		2,435.4
878	경상북도 경주시 탑동	352-12	도	806.3		806.3
879	경상북도 경주시 탑동	352-4	답	682.4		682.4
880	경상북도 경주시 탑동	352-6	답	306.4		306.4
881	경상북도 경주시 탑동	355-3	답	342.5		342.5
882	경상북도 경주시 탑동	355-11	도	5.9		5.9
883	경상북도 경주시 탑동	355-5	답	1,097.6		1,097.6
884	경상북도 경주시 탑동	355-6	답	1,275.1		1,275.1
885	경상북도 경주시 탑동	355-15	도	443.5		443.5
886	경상북도 경주시 탑동	460-1	답	544.6		544.6
887	경상북도 경주시 탑동	산4-2	임	119.8		119.8
888	경상북도 경주시 탑동	357-2	답	1,868.3		1,868.3
889	경상북도 경주시 탑동	357-3	답	192.3		192.3
890	경상북도 경주시 탑동	357-1	답	1,878.9		1,878.9
891	경상북도 경주시 탑동	356-3	답	229.6		229.6
892	경상북도 경주시 탑동	356-2	답	1,681.7		1,681.7
893	경상북도 경주시 탑동	169-3	구	1,183.4		1,183.4
894	경상북도 경주시 탑동	359-3	답	424.8		424.8
895	경상북도 경주시 탑동	359-2	답	1,941.2		1,941.2
896	경상북도 경주시 탑동	358-4	답	188.0		188.0
897	경상북도 경주시 탑동	358-3	답	1,447.3		1,447.3
898	경상북도 경주시 탑동	11-6	답	223.1		223.1
899	경상북도 경주시 탑동	11-7	답	688.9		688.9
900	경상북도 경주시 탑동	587-3	답	4,446.0		4,446.0
901	경상북도 경주시 탑동	623	대	404.3		404.3
902	경상북도 경주시 탑동	830	대	997.1		997.1
903	경상북도 경주시 탑동	830-2	전	830.9		830.9
904	경상북도 경주시 탑동	15-4	대	373.4		373.4
905	경상북도 경주시 탑동	773-1	도	21.4		21.4
906	경상북도 경주시 탑동	773	대	248.3		248.3
907	경상북도 경주시 탑동	652-8	답	70.2		70.2
908	경상북도 경주시 탑동	652-6	답	1,333.2		1,333.2
909	경상북도 경주시 탑동	652-9	답	67.1		67.1
910	경상북도 경주시 탑동	728-7	대	222.2		222.2
911	경상북도 경주시 탑동	260-3	답	2,213.0		2,213.0
912	경상북도 경주시 탑동	52-7	도	29.2		29.2
913	경상북도 경주시 탑동	52-5	대	987.4		987.4
914	경상북도 경주시 탑동	722-17	답	311.1		311.1
915	경상북도 경주시 탑동	722-7	답	1,182.8		1,182.8
916	경상북도 경주시 탑동	722-15	답	451.8		451.8
917	경상북도 경주시 탑동	722-6	답	1,233.4		1,233.4
918	경상북도 경주시 탑동	722-9	답	1,076.2		1,076.2
919	경상북도 경주시 탑동	722-18	답	82.3		82.3
920	경상북도 경주시 탑동	14-7	대	17.1		17.1
921	경상북도 경주시 탑동	14-5	대	152.1		152.1
922	경상북도 경주시 탑동	722-21	답	460.8		460.8
923	경상북도 경주시 탑동	722-14	답	2,103.7		2,103.7
924	경상북도 경주시 탑동	722-20	답	13.7		13.7
925	경상북도 경주시 탑동	722-13	답	112.1		112.1
926	경상북도 경주시 탑동	722-19	답	327.0		327.0
927	경상북도 경주시 탑동	722-11	답	1,007.3		1,007.3
928	경상북도 경주시 탑동	167-2	답	2,084.3		2,084.3
929	경상북도 경주시 탑동	442-4	답	209.8		209.8
930	경상북도 경주시 탑동	442-2	답	1,201.6		1,201.6
931	경상북도 경주시 탑동	443-7	답	95.4		95.4
932	경상북도 경주시 탑동	523-9	도	5.3		5.3
933	경상북도 경주시 탑동	460	답	518.1		518.1
934	경상북도 경주시 탑동	8	답	2,977.4		2,977.4
935	경상북도 경주시 탑동	523-1	대	593.0		593.0
936	경상북도 경주시 탑동	523-8	답	961.7		961.7
937	경상북도 경주시 탑동	904-145	답	6,634.8		6,634.8
938	경상북도 경주시 탑동	725-10	답	469.4		469.4



연번	소재지	지번	지목	전체면적(㎡)	지정면적(㎡)	
					세계유산구역	세계유산완충구역
939	경상북도 경주시 탑동	904-173	답	1,119.4		1,119.4
940	경상북도 경주시 탑동	725-13	답	14.3		14.3
941	경상북도 경주시 탑동	727	묘	616.3		616.3
942	경상북도 경주시 탑동	523-4	대	658.1		658.1
943	경상북도 경주시 탑동	849-16	답	425.5		425.5
944	경상북도 경주시 탑동	849-19	답	676.5		676.5
945	경상북도 경주시 탑동	154-5	답	5,212.7		5,212.7
946	경상북도 경주시 탑동	203-2	답	512.2		512.2
947	경상북도 경주시 탑동	203-3	답	2,500.6		2,500.6
948	경상북도 경주시 탑동	208-1	답	690.6		690.6
949	경상북도 경주시 탑동	208-3	답	334.8		334.8
950	경상북도 경주시 탑동	212-3	답	468.4		468.4
951	경상북도 경주시 탑동	213-1	답	1,919.0		1,919.0
952	경상북도 경주시 탑동	52-6	대	1,077.4		1,077.4
953	경상북도 경주시 탑동	산4-4	임	3,614.2	3,614.2	
954	경상북도 경주시 탑동	360-4	답	89.6		89.6
955	경상북도 경주시 탑동	360-1	답	3,053.8		3,053.8
956	경상북도 경주시 탑동	15-6	대	199.7		199.7
957	경상북도 경주시 탑동	15-12	도	7.7		7.7
958	경상북도 경주시 탑동	15-5	대	388.1		388.1
959	경상북도 경주시 탑동	457-7	답	702.4		702.4
960	경상북도 경주시 탑동	446	답	1,476.5		1,476.5
961	경상북도 경주시 탑동	산29	구	3,189.3	3,189.3	
962	경상북도 경주시 탑동	산28	도	144.9	144.9	
963	경상북도 경주시 탑동	920	도	443.7	186.5	257.2
964	경상북도 경주시 탑동	산30	구	1,384.3	1,384.3	
965	경상북도 경주시 탑동	산23	임	37,231.9	37,231.9	
966	경상북도 경주시 탑동	산24-1	임	439,012.2	439,012.2	
967	경상북도 경주시 탑동	392-8	구	799.8		799.8
968	경상북도 경주시 탑동	475-6	구	71.0		71.0
969	경상북도 경주시 탑동	403-3	구	652.5		652.5
970	경상북도 경주시 탑동	474-1	구	1,182.2		1,182.2
971	경상북도 경주시 탑동	478-1	구	2,129.5		2,129.5
972	경상북도 경주시 탑동	567-4	구	519.3		519.3
973	경상북도 경주시 탑동	459-1	구	1,757.8		1,757.8
974	경상북도 경주시 탑동	614-21	답	88.4		88.4
975	경상북도 경주시 탑동	96-3	답	1,512.2		1,512.2
976	경상북도 경주시 탑동	400-11	도	106.4		106.4
977	경상북도 경주시 탑동	904-56	답	646.0		646.0
978	경상북도 경주시 탑동	904-170	답	1,631.4		1,631.4
979	경상북도 경주시 탑동	603	답	1,643.6		1,643.6
980	경상북도 경주시 탑동	603-1	답	518.4		518.4
981	경상북도 경주시 탑동	605-8	전	198.0		198.0
982	경상북도 경주시 탑동	606	묘	1,425.1		1,425.1
983	경상북도 경주시 탑동	606-6	묘	205.6		205.6
984	경상북도 경주시 탑동	745-1	대	987.6		987.6
985	경상북도 경주시 탑동	745-2	전	1,311.5		1,311.5
986	경상북도 경주시 탑동	745-3	도	125.4		125.4
987	경상북도 경주시 탑동	577-1	답	5,235.1		5,235.1
988	경상북도 경주시 탑동	623-1	대	404.7		404.7
989	경상북도 경주시 탑동	904-23	전	318.9		318.9
990	경상북도 경주시 탑동	904-163	전	980.9		980.9
991	경상북도 경주시 탑동	904-27	답	432.0		432.0
992	경상북도 경주시 탑동	904-34	전	10.1		10.1
993	경상북도 경주시 탑동	904-165	전	857.9		857.9
994	경상북도 경주시 탑동	904-43	전	594.3		594.3
995	경상북도 경주시 탑동	904-167	전	943.3		943.3
996	경상북도 경주시 탑동	904-49	전	1,028.2		1,028.2
997	경상북도 경주시 탑동	904-168	전	1,110.3		1,110.3
998	경상북도 경주시 탑동	549	답	2,067.3		2,067.3
999	경상북도 경주시 탑동	56-34	대	398.8		398.8
1000	경상북도 경주시 탑동	56-36	답	49.1		49.1
1001	경상북도 경주시 탑동	849-9	답	695.5	695.5	
1002	경상북도 경주시 탑동	457-4	답	1,136.8		1,136.8
1003	경상북도 경주시 탑동	216-1	답	1,865.8		1,865.8
1004	경상북도 경주시 탑동	217-1	답	144.7		144.7

연번	소재지	지번	지목	전체면적(㎡)	지정면적(㎡)	
					세계유산구역	세계유산완충구역
1005	경상북도 경주시 탑동	217-3	답	1,842.6		1,842.6
1006	경상북도 경주시 탑동	217-2	답	1,227.7		1,227.7
1007	경상북도 경주시 탑동	217-4	답	1,231.3		1,231.3
1008	경상북도 경주시 탑동	282-3	답	1,168.2		1,168.2
1009	경상북도 경주시 탑동	282-6	답	918.6		918.6
1010	경상북도 경주시 탑동	310-4	수	478.0		478.0
1011	경상북도 경주시 탑동	447-1	답	1,573.7		1,573.7
1012	경상북도 경주시 탑동	447-3	답	137.7		137.7
1013	경상북도 경주시 탑동	448-1	답	2,681.1		2,681.1
1014	경상북도 경주시 탑동	451-2	답	1,273.6		1,273.6
1015	경상북도 경주시 탑동	451-3	답	544.7		544.7
1016	경상북도 경주시 탑동	904-161	답	1,408.3		1,408.3
1017	경상북도 경주시 탑동	904-162	임	11.3		11.3
1018	경상북도 경주시 탑동	21	답	982.3		982.3
1019	경상북도 경주시 탑동	728-4	답	951.5		951.5
1020	경상북도 경주시 탑동	571-8	답	106.3		106.3
1021	경상북도 경주시 탑동	571-7	답	688.2		688.2
1022	경상북도 경주시 탑동	571-9	답	87.5		87.5
1023	경상북도 경주시 탑동	616-9	답	5.9		5.9
1024	경상북도 경주시 탑동	616-7	답	148.8		148.8
1025	경상북도 경주시 탑동	616-10	답	25.9		25.9
1026	경상북도 경주시 탑동	617-2	대	608.7		608.7
1027	경상북도 경주시 탑동	617-6	대	38.0		38.0
1028	경상북도 경주시 탑동	618-2	답	2,255.1		2,255.1
1029	경상북도 경주시 탑동	618-3	답	365.8		365.8
1030	경상북도 경주시 탑동	640-6	답	66.8		66.8
1031	경상북도 경주시 탑동	640-11	답	0.2		0.2
1032	경상북도 경주시 탑동	640-7	답	1,618.3		1,618.3
1033	경상북도 경주시 탑동	640-12	답	74.9		74.9
1034	경상북도 경주시 탑동	656-1	답	2,880.3		2,880.3
1035	경상북도 경주시 탑동	657-3	답	2,298.6		2,298.6
1036	경상북도 경주시 탑동	657-4	답	104.0		104.0
1037	경상북도 경주시 탑동	658-1	답	2,542.0		2,542.0
1038	경상북도 경주시 탑동	786	답	794.0		794.0
1039	경상북도 경주시 탑동	786-1	답	726.2		726.2
1040	경상북도 경주시 탑동	156-1	답	4,017.3		4,017.3
1041	경상북도 경주시 탑동	267-2	답	2,249.8		2,249.8
1042	경상북도 경주시 탑동	469-1	과	3,030.7		3,030.7
1043	경상북도 경주시 탑동	산14	임	10,600.9	10,600.9	
1044	경상북도 경주시 탑동	산14-1	임	10,649.9	10,649.9	
1045	경상북도 경주시 탑동	788-4	대	145.7	145.7	
1046	경상북도 경주시 탑동	902-6	도	382.4		382.4
1047	경상북도 경주시 탑동	902-5	대	89.2		89.2
1048	경상북도 경주시 탑동	890	전	2,775.0	2,775.0	
1049	경상북도 경주시 탑동	891	전	664.7	664.7	
1050	경상북도 경주시 탑동	795-3	종	254.1	254.1	
1051	경상북도 경주시 탑동	795-5	대	388.0	388.0	
1052	경상북도 경주시 탑동	770-7	전	1,177.2		1,177.2
1053	경상북도 경주시 탑동	410-4	장	1,568.2		1,568.2
1054	경상북도 경주시 탑동	410-5	답	207.6		207.6
1055	경상북도 경주시 탑동	49-4	답	257.5		257.5
1056	경상북도 경주시 탑동	888-1	답	1,770.7	1,770.7	
1057	경상북도 경주시 탑동	726-3	전	584.8		584.8
1058	경상북도 경주시 탑동	726-6	전	142.5		142.5
1059	경상북도 경주시 탑동	1-2	대	574.9		574.9
1060	경상북도 경주시 탑동	902	도	7,250.8	798.7	6,452.1
1061	경상북도 경주시 탑동	256-3	답	29.2		29.2
1062	경상북도 경주시 탑동	902-1	구	111.1		111.1
1063	경상북도 경주시 탑동	904-98	제	340.5		340.5
1064	경상북도 경주시 탑동	904-105	제	17,677.6		17,677.6
1065	경상북도 경주시 탑동	904-106	천	13.7		13.7
1066	경상북도 경주시 탑동	900	구	3,710.2	785.3	2,924.9
1067	경상북도 경주시 탑동	908	도	99.7		99.7
1068	경상북도 경주시 탑동	730	전	662.9		662.9
1069	경상북도 경주시 탑동	788-3	전	600.8	600.8	
1070	경상북도 경주시 탑동	788-5	전	512.5	512.5	

연번	소재지	지번	지목	전체면적(㎡)	지정면적(㎡)	
					세계유산구역	세계유산완충구역
1071	경상북도 경주시 탑동	895-1	구	12,269.2		12,269.2
1072	경상북도 경주시 탑동	910	구	1,713.0		1,713.0
1073	경상북도 경주시 탑동	61-17	대	4.0		4.0
1074	경상북도 경주시 탑동	61-26	대	70.9		70.9
1075	경상북도 경주시 탑동	4-1	답	18.2		18.2
1076	경상북도 경주시 탑동	4-2	답	72.4		72.4
1077	경상북도 경주시 탑동	5-1	답	22.9		22.9
1078	경상북도 경주시 탑동	96-6	답	11.5		11.5
1079	경상북도 경주시 탑동	96-1	답	695.1		695.1
1080	경상북도 경주시 탑동	96-5	답	101.3		101.3
1081	경상북도 경주시 탑동	97-6	답	80.0		80.0
1082	경상북도 경주시 탑동	97-1	답	2,429.1		2,429.1
1083	경상북도 경주시 탑동	96-7	답	377.2		377.2
1084	경상북도 경주시 탑동	728-2	대	769.3		769.3
1085	경상북도 경주시 탑동	728-10	대	9.5		9.5
1086	경상북도 경주시 탑동	20-1	대	634.8		634.8
1087	경상북도 경주시 탑동	20-2	대	619.8		619.8
1088	경상북도 경주시 탑동	12-3	대	246.2		246.2
1089	경상북도 경주시 탑동	20	대	600.9		600.9
1090	경상북도 경주시 탑동	20-7	도	28.0		28.0
1091	경상북도 경주시 탑동	20-6	대	632.6		632.6
1092	경상북도 경주시 탑동	635	답	332.6		332.6
1093	경상북도 경주시 탑동	635-1	답	106.8		106.8
1094	경상북도 경주시 탑동	514-5	답	193.2		193.2
1095	경상북도 경주시 탑동	514-4	대	195.0		195.0
1096	경상북도 경주시 탑동	849-13	답	291.2		291.2
1097	경상북도 경주시 탑동	540	대	711.4		711.4
1098	경상북도 경주시 탑동	725-8	과	485.6		485.6
1099	경상북도 경주시 탑동	725-15	과	482.5		482.5
1100	경상북도 경주시 탑동	726-7	도	117.3		117.3
1101	경상북도 경주시 탑동	730-2	도	30.6		30.6
1102	경상북도 경주시 탑동	902-7	도	12.0		12.0
1103	경상북도 경주시 탑동	726-1	대	1,169.2		1,169.2
1104	경상북도 경주시 탑동	729	임	481.2		481.2
1105	경상북도 경주시 탑동	465-2	전	1,304.0		1,304.0
1106	경상북도 경주시 탑동	463-3	답	834.0		834.0
1107	경상북도 경주시 탑동	55-1	대	483.2		483.2
1108	경상북도 경주시 탑동	21-9	답	393.5		393.5
1109	경상북도 경주시 탑동	56-37	도	11.0		11.0
1110	경상북도 경주시 탑동	643-7	답	8.6		8.6
1111	경상북도 경주시 탑동	644-1	총	1,859.9		1,859.9
1112	경상북도 경주시 탑동	644-5	총	28.5		28.5
1113	경상북도 경주시 탑동	644-2	총	729.7		729.7
1114	경상북도 경주시 탑동	644-6	총	3.6		3.6
1115	경상북도 경주시 탑동	645-1	답	1,553.6		1,553.6
1116	경상북도 경주시 탑동	646	답	312.7		312.7
1117	경상북도 경주시 탑동	646-1	답	74.6		74.6
1118	경상북도 경주시 탑동	653-2	답	3,008.6		3,008.6
1119	경상북도 경주시 탑동	653-5	답	239.0		239.0
1120	경상북도 경주시 탑동	744-1	답	404.0		404.0
1121	경상북도 경주시 탑동	744-3	답	100.2		100.2
1122	경상북도 경주시 탑동	745	전	3,307.5		3,307.5
1123	경상북도 경주시 탑동	775	답	1,426.6		1,426.6
1124	경상북도 경주시 탑동	775-1	답	237.7		237.7
1125	경상북도 경주시 탑동	781	답	847.4		847.4
1126	경상북도 경주시 탑동	781-1	답	20.3		20.3
1127	경상북도 경주시 탑동	888	전	1,105.2	1,105.2	
1128	경상북도 경주시 탑동	888-2	전	665.5	665.5	
1129	경상북도 경주시 탑동	542-1	대	359.5		359.5
1130	경상북도 경주시 탑동	547-1	대	471.2		471.2
1131	경상북도 경주시 탑동	547-10	대	9.9		9.9
1132	경상북도 경주시 탑동	400-1	대	1,295.2		1,295.2
1133	경상북도 경주시 탑동	892-1	임	1,200.3	1,200.3	
1134	경상북도 경주시 탑동	893	답	4,509.8	4,509.8	
1135	경상북도 경주시 탑동	54-1	대	331.4		331.4
1136	경상북도 경주시 탑동	54-4	도	34.5		34.5

연번	소재지	지번	지목	전체면적(㎡)	지정면적(㎡)	
					세계유산구역	세계유산완충구역
1137	경상북도 경주시 탑동	770-12	전	552.3		552.3
1138	경상북도 경주시 탑동	770-11	전	597.5		597.5
1139	경상북도 경주시 탑동	770-10	전	611.5		611.5
1140	경상북도 경주시 탑동	772-6	대	392.1		392.1
1141	경상북도 경주시 탑동	827-2	도	14.4		14.4
1142	경상북도 경주시 탑동	513-12	답	306.6		306.6
1143	경상북도 경주시 탑동	13-11	대	159.0		159.0
1144	경상북도 경주시 탑동	676-15	답	492.5		492.5
1145	경상북도 경주시 탑동	676-1	대	1,108.8		1,108.8
1146	경상북도 경주시 탑동	676-16	도	5.6		5.6
1147	경상북도 경주시 탑동	355-4	도	6,191.8		6,191.8
1148	경상북도 경주시 탑동	355-12	도	724.1		724.1
1149	경상북도 경주시 탑동	21-1	대	605.8		605.8
1150	경상북도 경주시 탑동	148-1	답	2,063.2		2,063.2
1151	경상북도 경주시 탑동	422-8	답	1,776.8		1,776.8
1152	경상북도 경주시 탑동	637-2	도	9.4		9.4
1153	경상북도 경주시 탑동	637-7	도	90.4		90.4
1154	경상북도 경주시 탑동	637-5	도	34.4		34.4
1155	경상북도 경주시 탑동	154-3	답	3,888.6		3,888.6
1156	경상북도 경주시 탑동	513-6	대	722.7		722.7
1157	경상북도 경주시 탑동	50-2	대	485.7		485.7
1158	경상북도 경주시 탑동	50-6	도	20.8		20.8
1159	경상북도 경주시 탑동	538-2	대	185.0		185.0
1160	경상북도 경주시 탑동	538-4	도	14.1		14.1
1161	경상북도 경주시 탑동	100-2	답	2,017.2		2,017.2
1162	경상북도 경주시 탑동	838-1	대	796.9		796.9
1163	경상북도 경주시 탑동	838-3	도	2.2		2.2
1164	경상북도 경주시 탑동	838-4	도	0.9		0.9
1165	경상북도 경주시 탑동	838-5	도	8.6		8.6
1166	경상북도 경주시 탑동	38	답	589.0		589.0
1167	경상북도 경주시 탑동	48-1	답	2,362.9		2,362.9
1168	경상북도 경주시 탑동	48-2	답	2,187.7		2,187.7
1169	경상북도 경주시 탑동	28-1	대	741.9		741.9
1170	경상북도 경주시 탑동	96-2	전	1,341.5		1,341.5
1171	경상북도 경주시 탑동	636-2	답	656.0		656.0
1172	경상북도 경주시 탑동	636-7	답	65.9		65.9
1173	경상북도 경주시 탑동	87-4	전	78.7		78.7
1174	경상북도 경주시 탑동	87-30	전	247.8		247.8
1175	경상북도 경주시 탑동	87-6	전	86.1		86.1
1176	경상북도 경주시 탑동	87-31	전	372.5		372.5
1177	경상북도 경주시 탑동	87-8	전	73.3		73.3
1178	경상북도 경주시 탑동	87-32	전	996.3		996.3
1179	경상북도 경주시 탑동	87-13	전	49.7		49.7
1180	경상북도 경주시 탑동	87-33	전	228.3		228.3
1181	경상북도 경주시 탑동	87-29	전	12.7		12.7
1182	경상북도 경주시 탑동	87-39	전	2.8		2.8
1183	경상북도 경주시 탑동	87-17	전	73.7		73.7
1184	경상북도 경주시 탑동	87-34	전	4.0		4.0
1185	경상북도 경주시 탑동	87-18	전	68.7		68.7
1186	경상북도 경주시 탑동	87-35	전	476.8		476.8
1187	경상북도 경주시 탑동	87-36	전	110.3		110.3
1188	경상북도 경주시 탑동	87-24	천	101.1		101.1
1189	경상북도 경주시 탑동	87-38	천	16.6		16.6
1190	경상북도 경주시 탑동	87-37	천	1,125.8		1,125.8
1191	경상북도 경주시 탑동	904-90	답	1,511.8		1,511.8
1192	경상북도 경주시 탑동	904-174	답	326.4		326.4
1193	경상북도 경주시 탑동	904-118	구	902.8		902.8
1194	경상북도 경주시 탑동	904-175	구	123.3		123.3
1195	경상북도 경주시 탑동	50-5	대	252.8		252.8
1196	경상북도 경주시 탑동	50-10	대	263.6		263.6
1197	경상북도 경주시 탑동	50-11	도	23.0		23.0
1198	경상북도 경주시 탑동	302-1	답	3,123.3		3,123.3
1199	경상북도 경주시 탑동	302-3	답	3,321.5		3,321.5
1200	경상북도 경주시 탑동	50-1	대	246.5		246.5
1201	경상북도 경주시 탑동	50-8	도	29.8		29.8
1202	경상북도 경주시 탑동	50-7	대	248.2		248.2

연번	소재지	지번	지목	전체면적(㎡)	지정면적(㎡)	
					세계유산구역	세계유산완충구역
1203	경상북도 경주시 탑동	50-9	도	15.8		15.8
1204	경상북도 경주시 탑동	37	대	4,751.8		4,751.8
1205	경상북도 경주시 탑동	158	묘	886.6		886.6
1206	경상북도 경주시 탑동	284-2	답	1,985.3		1,985.3
1207	경상북도 경주시 탑동	284-5	답	16.3		16.3
1208	경상북도 경주시 탑동	284-1	답	2,633.9		2,633.9
1209	경상북도 경주시 탑동	284-4	답	37.0		37.0
1210	경상북도 경주시 탑동	214	답	851.5		851.5
1211	경상북도 경주시 탑동	214-2	답	300.7		300.7
1212	경상북도 경주시 탑동	28-10	도	39.0		39.0
1213	경상북도 경주시 탑동	6-1	대	791.5		791.5
1214	경상북도 경주시 탑동	6-6	대	538.3		538.3
1215	경상북도 경주시 탑동	6-7	도	21.6		21.6
1216	경상북도 경주시 탑동	770-15	전	2.9		2.9
1217	경상북도 경주시 탑동	770-9	대	561.3		561.3
1218	경상북도 경주시 탑동	770-1	대	747.1		747.1
1219	경상북도 경주시 탑동	772	대	585.2		585.2
1220	경상북도 경주시 탑동	770-8	대	561.3		561.3
1221	경상북도 경주시 탑동	770-14	도	351.6		351.6
1222	경상북도 경주시 탑동	767-1	도	105.1		105.1
1223	경상북도 경주시 탑동	767-2	도	17.9		17.9
1224	경상북도 경주시 탑동	772-7	도	273.5		273.5
1225	경상북도 경주시 탑동	518-10	답	640.0		640.0
1226	경상북도 경주시 탑동	518-11	답	325.4		325.4
1227	경상북도 경주시 탑동	518-1	대	791.8		791.8
1228	경상북도 경주시 탑동	28-8	대	767.6		767.6

○ 경주시 평동

연번	소재지	지번	지목	전체면적(㎡)	지정면적(㎡)	
					세계유산구역	세계유산완충구역
1	경상북도 경주시 평동	889-2	답	96.0		96.0
2	경상북도 경주시 평동	892-1	답	508.5		508.5
3	경상북도 경주시 평동	876-4	답	284.1		284.1
4	경상북도 경주시 평동	468	답	2,971.0		2,971.0
5	경상북도 경주시 평동	860	전	128.6		128.6
6	경상북도 경주시 평동	470-6	천	65.6		65.6
7	경상북도 경주시 평동	470-2	답	1,276.9		1,276.9
8	경상북도 경주시 평동	470	답	1,386.3		1,386.3
9	경상북도 경주시 평동	474-4	천	606.3		606.3
10	경상북도 경주시 평동	474-1	답	2,751.1		2,751.1
11	경상북도 경주시 평동	866-1	전	531.3		531.3
12	경상북도 경주시 평동	474	답	1,206.6		1,206.6
13	경상북도 경주시 평동	866-2	전	597.0		597.0
14	경상북도 경주시 평동	867	전	510.8		510.8
15	경상북도 경주시 평동	475-5	천	128.4		128.4
16	경상북도 경주시 평동	475-2	답	3,431.4		3,431.4
17	경상북도 경주시 평동	473	답	457.7		457.7
18	경상북도 경주시 평동	472-5	답	2,584.6		2,584.6
19	경상북도 경주시 평동	472-4	답	1,400.4		1,400.4
20	경상북도 경주시 평동	472-1	답	1,318.4		1,318.4
21	경상북도 경주시 평동	804-4	답	662.9		662.9
22	경상북도 경주시 평동	788-1	답	1,172.0		1,172.0
23	경상북도 경주시 평동	산60	구	15.2		15.2
24	경상북도 경주시 평동	787-3	답	1,975.0		1,975.0
25	경상북도 경주시 평동	797-2	답	1,123.4		1,123.4
26	경상북도 경주시 평동	816	답	581.7		581.7
27	경상북도 경주시 평동	820-4	답	19.1		19.1
28	경상북도 경주시 평동	787-1	답	2,018.1		2,018.1
29	경상북도 경주시 평동	823-6	전	8.8		8.8
30	경상북도 경주시 평동	785-1	답	614.1		614.1
31	경상북도 경주시 평동	785	답	1,014.3		1,014.3
32	경상북도 경주시 평동	산45	임	6,516.2		6,516.2
33	경상북도 경주시 평동	796-1	답	1,014.9		1,014.9
34	경상북도 경주시 평동	893-36	대	187.4		187.4
35	경상북도 경주시 평동	805-4	답	1,302.0		1,302.0

연번	소재지	지번	지목	전체면적(㎡)	지정면적(㎡)	
					세계유산구역	세계유산완충구역
36	경상북도 경주시 평동	784	답	1,773.9		1,773.9
37	경상북도 경주시 평동	819-3	답	1,897.2		1,897.2
38	경상북도 경주시 평동	795-1	답	1,520.8		1,520.8
39	경상북도 경주시 평동	796-3	답	1,031.7		1,031.7
40	경상북도 경주시 평동	789-3	대	783.6		783.6
41	경상북도 경주시 평동	893-40	도	11.2		11.2
42	경상북도 경주시 평동	893-98	전	3.5		3.5
43	경상북도 경주시 평동	818-5	답	2,059.1		2,059.1
44	경상북도 경주시 평동	818-2	답	922.5		922.5
45	경상북도 경주시 평동	791-1	답	1,862.8		1,862.8
46	경상북도 경주시 평동	799-1	답	823.1		823.1
47	경상북도 경주시 평동	822-9	답	1,468.9		1,468.9
48	경상북도 경주시 평동	822-8	답	638.5		638.5
49	경상북도 경주시 평동	822-7	답	834.4		834.4
50	경상북도 경주시 평동	822-6	답	1,189.0		1,189.0
51	경상북도 경주시 평동	822-2	답	493.8		493.8
52	경상북도 경주시 평동	822-1	답	2,000.5		2,000.5
53	경상북도 경주시 평동	546-1	대	907.0		907.0
54	경상북도 경주시 평동	569-2	도	17.6		17.6
55	경상북도 경주시 평동	543-1	도	42.1		42.1
56	경상북도 경주시 평동	792-5	대	156.5		156.5
57	경상북도 경주시 평동	536-2	대	187.7		187.7
58	경상북도 경주시 평동	550-3	도	38.6		38.6
59	경상북도 경주시 평동	581	전	1,789.2		1,789.2
60	경상북도 경주시 평동	538-5	전	379.2		379.2
61	경상북도 경주시 평동	539-6	전	478.9		478.9
62	경상북도 경주시 평동	780-1	구	142.1		142.1
63	경상북도 경주시 평동	582	답	1,421.1		1,421.1
64	경상북도 경주시 평동	890-15	도	162.4		162.4
65	경상북도 경주시 평동	913-5	도	252.7		252.7
66	경상북도 경주시 평동	752	답	1,176.9		1,176.9
67	경상북도 경주시 평동	524-2	답	812.9		812.9
68	경상북도 경주시 평동	748	답	502.0		502.0
69	경상북도 경주시 평동	893-118	제	41.5		41.5
70	경상북도 경주시 평동	893-11	대	217.9		217.9
71	경상북도 경주시 평동	893-14	대	446.9		446.9
72	경상북도 경주시 평동	893-121	제	201.8		201.8
73	경상북도 경주시 평동	727	전	150.9		150.9
74	경상북도 경주시 평동	699-4	제	61.2		61.2
75	경상북도 경주시 평동	699-3	구	107.5		107.5
76	경상북도 경주시 평동	산39-3	임	3,223.9		3,223.9
77	경상북도 경주시 평동	314-10	전	549.5		549.5
78	경상북도 경주시 평동	706	전	748.7		748.7
79	경상북도 경주시 평동	314-5	전	45.7		45.7
80	경상북도 경주시 평동	314-6	전	21.4		21.4
81	경상북도 경주시 평동	314-2	전	16.4		16.4
82	경상북도 경주시 평동	709-3	전	494.9		494.9
83	경상북도 경주시 평동	704-1	전	15.3		15.3
84	경상북도 경주시 평동	산27	임	2,944.9		2,944.9
85	경상북도 경주시 평동	산20-2	임	3,111.1		1,234.7
86	경상북도 경주시 평동	717-14	전	823.1		823.1
87	경상북도 경주시 평동	859-5	도	59.6		59.6
88	경상북도 경주시 평동	717-10	전	382.7		382.7
89	경상북도 경주시 평동	590-4	대	27.5		27.5
90	경상북도 경주시 평동	717-3	대	601.7		601.7
91	경상북도 경주시 평동	717-1	도	260.8		260.8
92	경상북도 경주시 평동	717-13	전	436.2		436.2
93	경상북도 경주시 평동	산34-5	임	4,995.0		4,995.0
94	경상북도 경주시 평동	산34	임	6,638.5		6,638.5
95	경상북도 경주시 평동	738-1	도	17.9		17.9
96	경상북도 경주시 평동	893-9	천	362.9		362.9
97	경상북도 경주시 평동	717-18	전	494.0		494.0
98	경상북도 경주시 평동	859-7	도	5.3		5.3
99	경상북도 경주시 평동	766-1	도	42.2		42.2
100	경상북도 경주시 평동	589-4	전	195.8		195.8
101	경상북도 경주시 평동	735-15	임	726.3		726.3

연번	소재지	지번	지목	전체면적(㎡)	지정면적(㎡)	
					세계유산구역	세계유산완충구역
102	경상북도 경주시 평동	735-11	전	263.9		263.9
103	경상북도 경주시 평동	717-19	전	305.7		305.7
104	경상북도 경주시 평동	산56	임	12,454.1		12,454.1
105	경상북도 경주시 평동	875-1	답	1,308.4		1,308.4
106	경상북도 경주시 평동	882-7	답	129.6		129.6
107	경상북도 경주시 평동	693-4	전	389.4		389.4
108	경상북도 경주시 평동	735-5	대	912.2		912.2
109	경상북도 경주시 평동	530	대	434.2		434.2
110	경상북도 경주시 평동	772	대	428.4		428.4
111	경상북도 경주시 평동	772-3	도	40.0		40.0
112	경상북도 경주시 평동	823-5	도	58.1		58.1
113	경상북도 경주시 평동	874	답	3,605.0		3,605.0
114	경상북도 경주시 평동	874-1	답	132.4		132.4
115	경상북도 경주시 평동	876	답	1,845.0		1,845.0
116	경상북도 경주시 평동	876-8	답	192.6		192.6
117	경상북도 경주시 평동	877	답	3,853.1		3,853.1
118	경상북도 경주시 평동	877-3	답	165.3		165.3
119	경상북도 경주시 평동	881-3	답	1,852.3		1,852.3
120	경상북도 경주시 평동	881-4	답	98.9		98.9
121	경상북도 경주시 평동	809-4	답	100.7		100.7
122	경상북도 경주시 평동	810-3	답	131.2		131.2
123	경상북도 경주시 평동	773	총	113.0		113.0
124	경상북도 경주시 평동	579-4	전	77.3		77.3
125	경상북도 경주시 평동	580-9	전	38.3		38.3
126	경상북도 경주시 평동	868-2	전	522.2		522.2
127	경상북도 경주시 평동	810-4	답	345.9		345.9
128	경상북도 경주시 평동	810	대	791.6		791.6
129	경상북도 경주시 평동	542-2	구	49.1		49.1
130	경상북도 경주시 평동	544-4	전	18.0		18.0
131	경상북도 경주시 평동	793-3	답	19.9		19.9
132	경상북도 경주시 평동	823-4	대	795.0		795.0
133	경상북도 경주시 평동	717-6	대	722.1		722.1
134	경상북도 경주시 평동	893-39	대	197.3		197.3
135	경상북도 경주시 평동	산57	임	15,715.9		15,715.9
136	경상북도 경주시 평동	890-2	도	153.0		153.0
137	경상북도 경주시 평동	890	답	1,966.0		1,966.0
138	경상북도 경주시 평동	890-3	도	300.7		300.7
139	경상북도 경주시 평동	890-1	답	382.5		382.5
140	경상북도 경주시 평동	892-3	답	853.8		853.8
141	경상북도 경주시 평동	892-2	답	2,009.2		2,009.2
142	경상북도 경주시 평동	892	답	2,547.4		2,547.4
143	경상북도 경주시 평동	892-4	답	1,014.4		1,014.4
144	경상북도 경주시 평동	890-4	도	136.1		136.1
145	경상북도 경주시 평동	산54	임	23,508.5		23,508.5
146	경상북도 경주시 평동	888	전	377.2		377.2
147	경상북도 경주시 평동	876-3	답	1,984.6		1,984.6
148	경상북도 경주시 평동	876-7	천	530.2		530.2
149	경상북도 경주시 평동	876-5	답	1,493.6		1,493.6
150	경상북도 경주시 평동	876-2	답	2,023.5		2,023.5
151	경상북도 경주시 평동	876-1	답	1,974.5		1,974.5
152	경상북도 경주시 평동	산54-2	임	615.6		615.6
153	경상북도 경주시 평동	859-1	묘	176.6		176.6
154	경상북도 경주시 평동	890-12	구	4,505.6		4,505.6
155	경상북도 경주시 평동	890-6	도	406.9		406.9
156	경상북도 경주시 평동	468-1	천	563.2		563.2
157	경상북도 경주시 평동	877-2	답	3,483.0		3,483.0
158	경상북도 경주시 평동	산54-1	임	808.1		808.1
159	경상북도 경주시 평동	858	답	1,304.9		1,304.9
160	경상북도 경주시 평동	877-1	답	1,935.2		1,935.2
161	경상북도 경주시 평동	산52	임	10,654.4		10,654.4
162	경상북도 경주시 평동	470-7	천	517.2		517.2
163	경상북도 경주시 평동	861	전	701.7		701.7
164	경상북도 경주시 평동	470-4	답	1,363.3		1,363.3
165	경상북도 경주시 평동	470-3	답	648.4		648.4
166	경상북도 경주시 평동	470-5	답	1,499.9		1,499.9
167	경상북도 경주시 평동	856	전	209.3		209.3

연번	소재지	지번	지목	전체면적(㎡)	지정면적(㎡)	
					세계유산구역	세계유산완충구역
168	경상북도 경주시 평동	857	전	108.6		108.6
169	경상북도 경주시 평동	864	전	736.1		736.1
170	경상북도 경주시 평동	854	전	1,561.9		1,561.9
171	경상북도 경주시 평동	470-1	답	1,389.7		1,389.7
172	경상북도 경주시 평동	852	전	794.6		794.6
173	경상북도 경주시 평동	산53	임	12,136.0		12,136.0
174	경상북도 경주시 평동	855	답	1,824.5		1,824.5
175	경상북도 경주시 평동	865-1	답	430.8		430.8
176	경상북도 경주시 평동	851	묘	401.0		401.0
177	경상북도 경주시 평동	469-4	답	1,339.4		1,339.4
178	경상북도 경주시 평동	850-1	전	1,909.5		1,909.5
179	경상북도 경주시 평동	890-7	도	748.2		748.2
180	경상북도 경주시 평동	474-3	천	41.4		41.4
181	경상북도 경주시 평동	865-2	전	714.7		714.7
182	경상북도 경주시 평동	881-2	답	1,970.7		1,970.7
183	경상북도 경주시 평동	469-3	답	1,767.6		1,767.6
184	경상북도 경주시 평동	853	답	144.2		144.2
185	경상북도 경주시 평동	474-2	답	1,568.9		1,568.9
186	경상북도 경주시 평동	850-2	전	448.1		448.1
187	경상북도 경주시 평동	855-1	답	2,820.1		2,820.1
188	경상북도 경주시 평동	469-2	답	2,164.8		2,164.8
189	경상북도 경주시 평동	881-1	답	1,543.0		1,543.0
190	경상북도 경주시 평동	846	답	735.1		735.1
191	경상북도 경주시 평동	473-3	답	1,537.4		1,537.4
192	경상북도 경주시 평동	산51-2	임	985.0		985.0
193	경상북도 경주시 평동	469-1	답	1,976.7		1,976.7
194	경상북도 경주시 평동	849	전	911.7		911.7
195	경상북도 경주시 평동	847	전	729.5		729.5
196	경상북도 경주시 평동	473-2	답	2,462.5		2,462.5
197	경상북도 경주시 평동	산51-3	임	874.7		874.7
198	경상북도 경주시 평동	848	묘	104.3		104.3
199	경상북도 경주시 평동	849-1	전	920.7		920.7
200	경상북도 경주시 평동	475-3	답	2,060.3		2,060.3
201	경상북도 경주시 평동	881	답	810.9		810.9
202	경상북도 경주시 평동	475-6	천	392.0		392.0
203	경상북도 경주시 평동	산50	임	1,836.5		1,836.5
204	경상북도 경주시 평동	473-1	답	1,512.9		1,512.9
205	경상북도 경주시 평동	845	답	1,922.9		1,922.9
206	경상북도 경주시 평동	475-4	답	1,017.4		1,017.4
207	경상북도 경주시 평동	843	답	428.8		428.8
208	경상북도 경주시 평동	841	답	784.9		784.9
209	경상북도 경주시 평동	840-1	전	263.1		263.1
210	경상북도 경주시 평동	844	유	543.2		543.2
211	경상북도 경주시 평동	산49-1	임	25,116.9		25,116.9
212	경상북도 경주시 평동	475-1	답	2,104.7		2,104.7
213	경상북도 경주시 평동	882-2	답	651.0		651.0
214	경상북도 경주시 평동	840-2	전	1,056.0		1,056.0
215	경상북도 경주시 평동	475	답	3,223.3		3,223.3
216	경상북도 경주시 평동	882-1	답	1,203.3		1,203.3
217	경상북도 경주시 평동	472-3	답	1,517.8		1,517.8
218	경상북도 경주시 평동	890-8	도	1,088.2		1,088.2
219	경상북도 경주시 평동	832-3	전	155.1		155.1
220	경상북도 경주시 평동	829	전	293.2		293.2
221	경상북도 경주시 평동	472-2	답	1,341.0		1,341.0
222	경상북도 경주시 평동	832-2	대	432.0		432.0
223	경상북도 경주시 평동	922-1	구	942.2		942.2
224	경상북도 경주시 평동	788-3	답	1,924.5		1,924.5
225	경상북도 경주시 평동	476-1	답	982.8		982.8
226	경상북도 경주시 평동	833-3	전	38.8		38.8
227	경상북도 경주시 평동	883	답	1,007.0		1,007.0
228	경상북도 경주시 평동	804-5	답	855.5		855.5
229	경상북도 경주시 평동	798-3	답	379.7		379.7
230	경상북도 경주시 평동	788-2	답	950.1		950.1
231	경상북도 경주시 평동	798-2	답	1,150.0		1,150.0
232	경상북도 경주시 평동	836-2	전	294.2		294.2
233	경상북도 경주시 평동	836-1	전	166.2		166.2



연번	소재지	지번	지목	전체면적(㎡)	지정면적(㎡)	
					세계유산구역	세계유산완충구역
234	경상북도 경주시 평동	837	전	1,286.6		1,286.6
235	경상북도 경주시 평동	804-3	답	1,666.3		1,666.3
236	경상북도 경주시 평동	824-1	전	402.2		402.2
237	경상북도 경주시 평동	798-4	답	1,019.3		1,019.3
238	경상북도 경주시 평동	788	답	2,032.4		2,032.4
239	경상북도 경주시 평동	804-2	답	1,227.7		1,227.7
240	경상북도 경주시 평동	838-1	대	490.1		490.1
241	경상북도 경주시 평동	798-1	답	509.6		509.6
242	경상북도 경주시 평동	838	전	163.9		163.9
243	경상북도 경주시 평동	835-1	답	335.9		335.9
244	경상북도 경주시 평동	838-2	전	773.6		773.6
245	경상북도 경주시 평동	804-1	답	851.6		851.6
246	경상북도 경주시 평동	798	답	781.5		781.5
247	경상북도 경주시 평동	804	답	2,066.4		2,066.4
248	경상북도 경주시 평동	824-2	대	232.4		232.4
249	경상북도 경주시 평동	826-2	대	40.1		40.1
250	경상북도 경주시 평동	813	전	333.5		333.5
251	경상북도 경주시 평동	산48-2	임	14,490.2		14,490.2
252	경상북도 경주시 평동	816-1	답	1,011.4		1,011.4
253	경상북도 경주시 평동	826-3	대	359.2		359.2
254	경상북도 경주시 평동	787-2	답	1,993.3		1,993.3
255	경상북도 경주시 평동	825-3	대	276.3		276.3
256	경상북도 경주시 평동	815	전	1,085.9		1,085.9
257	경상북도 경주시 평동	797-1	답	1,287.8		1,287.8
258	경상북도 경주시 평동	820-5	전	636.4		636.4
259	경상북도 경주시 평동	814-1	전	435.2		435.2
260	경상북도 경주시 평동	805-5	답	1,764.8		1,764.8
261	경상북도 경주시 평동	산47	임	10,368.7		10,368.7
262	경상북도 경주시 평동	511-5	도	23.0		23.0
263	경상북도 경주시 평동	820-6	대	544.1		544.1
264	경상북도 경주시 평동	797	답	1,025.2		1,025.2
265	경상북도 경주시 평동	0-4	가	619.7		619.7
266	경상북도 경주시 평동	823-7	대	483.4		483.4
267	경상북도 경주시 평동	814-2	전	214.4		214.4
268	경상북도 경주시 평동	796-2	답	876.8		876.8
269	경상북도 경주시 평동	812-1	답	2,574.5		2,574.5
270	경상북도 경주시 평동	823-2	도	15.5		15.5
271	경상북도 경주시 평동	산61	구	776.5		776.5
272	경상북도 경주시 평동	산48-1	임	7,867.6		7,867.6
273	경상북도 경주시 평동	784-1	답	1,355.6		1,355.6
274	경상북도 경주시 평동	890-10	구	178.0		178.0
275	경상북도 경주시 평동	산46	임	8,653.0		8,653.0
276	경상북도 경주시 평동	796	답	1,038.0		1,038.0
277	경상북도 경주시 평동	809-1	답	1,671.3		1,671.3
278	경상북도 경주시 평동	893-37	대	235.0		235.0
279	경상북도 경주시 평동	819-2	답	1,566.1		1,566.1
280	경상북도 경주시 평동	795-2	답	934.4		934.4
281	경상북도 경주시 평동	893-41	도	211.1		211.1
282	경상북도 경주시 평동	789-1	대	1,078.9		1,078.9
283	경상북도 경주시 평동	805-3	답	1,431.5		1,431.5
284	경상북도 경주시 평동	893-38	대	232.0		232.0
285	경상북도 경주시 평동	819-1	답	859.3		859.3
286	경상북도 경주시 평동	819	답	1,648.9		1,648.9
287	경상북도 경주시 평동	795	답	1,970.7		1,970.7
288	경상북도 경주시 평동	805-2	답	1,211.3		1,211.3
289	경상북도 경주시 평동	789-5	도	101.5		101.5
290	경상북도 경주시 평동	789-2	답	2,081.4		2,081.4
291	경상북도 경주시 평동	812-2	유	464.6		464.6
292	경상북도 경주시 평동	818-7	답	2,008.7		2,008.7
293	경상북도 경주시 평동	794-3	답	2,573.9		2,573.9
294	경상북도 경주시 평동	893-42	전	156.0		156.0
295	경상북도 경주시 평동	818-6	답	1,974.3		1,974.3
296	경상북도 경주시 평동	805-1	답	850.8		850.8
297	경상북도 경주시 평동	893-96	도	16.2		16.2
298	경상북도 경주시 평동	890-11	구	147.7		147.7
299	경상북도 경주시 평동	800-2	답	1,228.8		1,228.8

연번	소재지	지번	지목	전체면적(㎡)	지정면적(㎡)	
					세계유산구역	세계유산완충구역
300	경상북도 경주시 평동	805	답	694.5		694.5
301	경상북도 경주시 평동	818-4	답	2,094.0		2,094.0
302	경상북도 경주시 평동	산44	임	6,086.6		6,086.6
303	경상북도 경주시 평동	790-3	답	2,031.1		2,031.1
304	경상북도 경주시 평동	800-1	답	359.5		359.5
305	경상북도 경주시 평동	818-3	답	1,016.4		1,016.4
306	경상북도 경주시 평동	555	대	387.0		387.0
307	경상북도 경주시 평동	800	답	1,002.8		1,002.8
308	경상북도 경주시 평동	791	답	2,100.5		2,100.5
309	경상북도 경주시 평동	577	대	426.8		426.8
310	경상북도 경주시 평동	556	전	282.1		282.1
311	경상북도 경주시 평동	818-1	답	2,020.8		2,020.8
312	경상북도 경주시 평동	799-2	답	938.6		938.6
313	경상북도 경주시 평동	890-14	도	328.4		328.4
314	경상북도 경주시 평동	576	전	530.3		530.3
315	경상북도 경주시 평동	551-2	구	161.6		161.6
316	경상북도 경주시 평동	557	전	193.0		193.0
317	경상북도 경주시 평동	818	답	2,470.1		2,470.1
318	경상북도 경주시 평동	573-4	전	682.9		682.9
319	경상북도 경주시 평동	560	대	481.3		481.3
320	경상북도 경주시 평동	558	전	235.1		235.1
321	경상북도 경주시 평동	574	전	90.8		90.8
322	경상북도 경주시 평동	575	전	232.6		232.6
323	경상북도 경주시 평동	559-1	대	58.8		58.8
324	경상북도 경주시 평동	561	전	253.1		253.1
325	경상북도 경주시 평동	559-2	대	68.4		68.4
326	경상북도 경주시 평동	566	대	213.8		213.8
327	경상북도 경주시 평동	562	대	338.3		338.3
328	경상북도 경주시 평동	568-1	전	334.6		334.6
329	경상북도 경주시 평동	914-1	구	262.2		262.2
330	경상북도 경주시 평동	822-5	답	821.2		821.2
331	경상북도 경주시 평동	550-2	임	291.3		291.3
332	경상북도 경주시 평동	589-2	대	563.7		563.7
333	경상북도 경주시 평동	567	전	347.8		347.8
334	경상북도 경주시 평동	792-3	전	794.3		794.3
335	경상북도 경주시 평동	822-4	답	1,237.9		1,237.9
336	경상북도 경주시 평동	793-1	구	60.1		60.1
337	경상북도 경주시 평동	563	대	415.5		415.5
338	경상북도 경주시 평동	564	전	447.7		447.7
339	경상북도 경주시 평동	550-1	전	631.7		631.7
340	경상북도 경주시 평동	822-3	답	1,490.5		1,490.5
341	경상북도 경주시 평동	777	답	4,001.7		4,001.7
342	경상북도 경주시 평동	778	답	3,499.4		3,499.4
343	경상북도 경주시 평동	545-1	대	535.0		535.0
344	경상북도 경주시 평동	792-4	대	335.2		335.2
345	경상북도 경주시 평동	544-3	전	41.0		41.0
346	경상북도 경주시 평동	544-2	도	111.7		111.7
347	경상북도 경주시 평동	542-1	도	31.3		31.3
348	경상북도 경주시 평동	541-1	도	29.2		29.2
349	경상북도 경주시 평동	822	답	1,117.7		1,117.7
350	경상북도 경주시 평동	545-2	전	361.2		361.2
351	경상북도 경주시 평동	782	유	5,207.8		5,207.8
352	경상북도 경주시 평동	539-1	전	2,155.0		2,155.0
353	경상북도 경주시 평동	775	유	2,103.2		2,103.2
354	경상북도 경주시 평동	산62	구	241.4		241.4
355	경상북도 경주시 평동	769	대	436.7		436.7
356	경상북도 경주시 평동	539-5	도	86.4		86.4
357	경상북도 경주시 평동	546-3	대	374.8		374.8
358	경상북도 경주시 평동	547-1	전	126.1		126.1
359	경상북도 경주시 평동	540-2	구	353.4		353.4
360	경상북도 경주시 평동	549-4	도	30.2		30.2
361	경상북도 경주시 평동	547-2	도	69.9		69.9
362	경상북도 경주시 평동	536-1	도	8.2		8.2
363	경상북도 경주시 평동	549-3	도	37.2		37.2
364	경상북도 경주시 평동	774	전	192.8		192.8
365	경상북도 경주시 평동	768	전	598.8		598.8

연번	소재지	지번	지목	전체면적(㎡)	지정면적(㎡)	
					세계유산구역	세계유산완충구역
366	경상북도 경주시 평동	538-1	도	51.9		51.9
367	경상북도 경주시 평동	532-2	전	729.4		729.4
368	경상북도 경주시 평동	918-6	천	11,602.5		11,602.5
369	경상북도 경주시 평동	532-1	전	1,011.2		1,011.2
370	경상북도 경주시 평동	538-3	전	1,511.9		1,511.9
371	경상북도 경주시 평동	546-2	도	3.9		3.9
372	경상북도 경주시 평동	532	전	1,099.3		1,099.3
373	경상북도 경주시 평동	822-10	답	1,167.2		1,167.2
374	경상북도 경주시 평동	537-1	대	208.5		208.5
375	경상북도 경주시 평동	538-4	전	1,025.7		1,025.7
376	경상북도 경주시 평동	538-2	도	28.0		28.0
377	경상북도 경주시 평동	523	답	1,505.6		1,505.6
378	경상북도 경주시 평동	529-1	전	702.8		702.8
379	경상북도 경주시 평동	528	대	450.7		450.7
380	경상북도 경주시 평동	779	답	1,532.0		1,532.0
381	경상북도 경주시 평동	534	전	225.4		225.4
382	경상북도 경주시 평동	537-2	대	367.7		367.7
383	경상북도 경주시 평동	781-1	유	1,368.8		1,368.8
384	경상북도 경주시 평동	890-16	구	299.6		299.6
385	경상북도 경주시 평동	529-3	전	515.5		515.5
386	경상북도 경주시 평동	539-3	대	609.3		609.3
387	경상북도 경주시 평동	533	전	409.7		409.7
388	경상북도 경주시 평동	528-2	답	11.2		11.2
389	경상북도 경주시 평동	581-4	전	850.9		850.9
390	경상북도 경주시 평동	537-3	전	768.5		768.5
391	경상북도 경주시 평동	776	답	484.1		484.1
392	경상북도 경주시 평동	537-4	전	735.8		735.8
393	경상북도 경주시 평동	583-2	답	1,355.8		1,355.8
394	경상북도 경주시 평동	528-1	전	816.6		816.6
395	경상북도 경주시 평동	539-4	대	568.3		568.3
396	경상북도 경주시 평동	583-1	답	924.9		924.9
397	경상북도 경주시 평동	781-2	답	816.2		816.2
398	경상북도 경주시 평동	583	답	1,803.0		1,803.0
399	경상북도 경주시 평동	532-3	전	856.3		856.3
400	경상북도 경주시 평동	산41	임	107,848.1		107,848.1
401	경상북도 경주시 평동	783-1	답	112.7		112.7
402	경상북도 경주시 평동	765	임	608.7		608.7
403	경상북도 경주시 평동	918-1	천	434.0		434.0
404	경상북도 경주시 평동	890-17	구	2,921.6		2,921.6
405	경상북도 경주시 평동	539-2	구	278.6		278.6
406	경상북도 경주시 평동	780-2	전	949.1		949.1
407	경상북도 경주시 평동	781-3	답	2,431.5		2,431.5
408	경상북도 경주시 평동	산42	임	30,918.1		30,918.1
409	경상북도 경주시 평동	763	전	304.7		304.7
410	경상북도 경주시 평동	764	대	298.0		298.0
411	경상북도 경주시 평동	582-2	답	1,823.3		1,823.3
412	경상북도 경주시 평동	918-2	천	753.8		753.8
413	경상북도 경주시 평동	582-1	답	1,888.1		1,888.1
414	경상북도 경주시 평동	527	전	750.0		750.0
415	경상북도 경주시 평동	762-2	임	517.0		517.0
416	경상북도 경주시 평동	산63	구	54.8		54.8
417	경상북도 경주시 평동	762-1	전	511.7		511.7
418	경상북도 경주시 평동	529-2	대	224.5		224.5
419	경상북도 경주시 평동	761	답	1,031.3		1,031.3
420	경상북도 경주시 평동	693-1	대	444.7		444.7
421	경상북도 경주시 평동	755	답	585.2		585.2
422	경상북도 경주시 평동	0-9	가	141.9		141.9
423	경상북도 경주시 평동	748-1	답	2,636.2		2,636.2
424	경상북도 경주시 평동	924	도	114.7		114.7
425	경상북도 경주시 평동	753	답	1,828.9		1,828.9
426	경상북도 경주시 평동	587	답	1,479.8		1,479.8
427	경상북도 경주시 평동	693-3	전	449.2		449.2
428	경상북도 경주시 평동	751	답	1,029.3		1,029.3
429	경상북도 경주시 평동	890-18	도	898.0		898.0
430	경상북도 경주시 평동	524-1	답	1,381.2		1,381.2
431	경상북도 경주시 평동	591-1	답	2,006.6		2,006.6

연번	소재지	지번	지목	전체면적(㎡)	지정면적(㎡)	
					세계유산구역	세계유산완충구역
432	경상북도 경주시 평동	746	전	335.2		335.2
433	경상북도 경주시 평동	925	도	449.8		449.8
434	경상북도 경주시 평동	748-2	답	22.3		22.3
435	경상북도 경주시 평동	893-10	친	463.5		463.5
436	경상북도 경주시 평동	744-1	답	1,097.7		1,097.7
437	경상북도 경주시 평동	591	답	1,097.1		1,097.1
438	경상북도 경주시 평동	750	답	793.9		793.9
439	경상북도 경주시 평동	745	전	909.4		909.4
440	경상북도 경주시 평동	산64	구	2,325.7		2,325.7
441	경상북도 경주시 평동	524	답	1,353.1		1,353.1
442	경상북도 경주시 평동	893-119	제	50.1		50.1
443	경상북도 경주시 평동	591-2	답	2,905.1		2,905.1
444	경상북도 경주시 평동	754	답	101.3		101.3
445	경상북도 경주시 평동	736	대	602.4		602.4
446	경상북도 경주시 평동	923	구	1,424.6		1,424.6
447	경상북도 경주시 평동	737	답	579.9		579.9
448	경상북도 경주시 평동	749	답	632.9		632.9
449	경상북도 경주시 평동	893-129	도	27.6		27.6
450	경상북도 경주시 평동	736-1	답	37.8		37.8
451	경상북도 경주시 평동	893-123	답	14.3		14.3
452	경상북도 경주시 평동	735	답	1,650.7		1,650.7
453	경상북도 경주시 평동	893-120	제	727.9		727.9
454	경상북도 경주시 평동	893-132	목	1,180.2		1,180.2
455	경상북도 경주시 평동	744-2	친	296.0		296.0
456	경상북도 경주시 평동	591-3	답	2,867.4		2,867.4
457	경상북도 경주시 평동	739	답	1,162.7		1,162.7
458	경상북도 경주시 평동	743	답	347.1		347.1
459	경상북도 경주시 평동	698-1	답	406.3		406.3
460	경상북도 경주시 평동	735-12	친	709.0		709.0
461	경상북도 경주시 평동	893-128	목	1,782.5		1,782.5
462	경상북도 경주시 평동	740	전	123.5		123.5
463	경상북도 경주시 평동	526	답	1,554.2		1,554.2
464	경상북도 경주시 평동	735-1	대	553.3		553.3
465	경상북도 경주시 평동	926	도	114.7		114.7
466	경상북도 경주시 평동	732	답	1,288.5		1,288.5
467	경상북도 경주시 평동	735-2	답	596.8		596.8
468	경상북도 경주시 평동	733-1	답	66.4		66.4
469	경상북도 경주시 평동	732-1	답	527.3		527.3
470	경상북도 경주시 평동	742	임	412.8		412.8
471	경상북도 경주시 평동	893-15	친	369.7		369.7
472	경상북도 경주시 평동	735-3	대	517.4		517.4
473	경상북도 경주시 평동	741	임	1,310.5		1,310.5
474	경상북도 경주시 평동	722	답	378.6		378.6
475	경상북도 경주시 평동	699-5	제	240.4		240.4
476	경상북도 경주시 평동	726	전	413.8		413.8
477	경상북도 경주시 평동	728-1	답	1,218.6		1,218.6
478	경상북도 경주시 평동	723	답	450.3		450.3
479	경상북도 경주시 평동	725	전	763.5		763.5
480	경상북도 경주시 평동	721	전	664.7		664.7
481	경상북도 경주시 평동	927	도	563.9		563.9
482	경상북도 경주시 평동	728-2	답	1,070.6		1,070.6
483	경상북도 경주시 평동	724	묘	221.5		221.5
484	경상북도 경주시 평동	산34-2	임	4,623.6		4,623.6
485	경상북도 경주시 평동	산34-1	임	37,764.1		37,764.1
486	경상북도 경주시 평동	700-2	전	564.4		564.4
487	경상북도 경주시 평동	720-1	전	1,493.2		1,493.2
488	경상북도 경주시 평동	산39-2	임	11,443.8		11,443.8
489	경상북도 경주시 평동	720-2	전	355.4		355.4
490	경상북도 경주시 평동	719-1	전	2,004.7		2,004.7
491	경상북도 경주시 평동	718-3	답	1,122.7		1,122.7
492	경상북도 경주시 평동	716-1	묘	1,745.4		1,745.4
493	경상북도 경주시 평동	715-1	답	624.3		624.3
494	경상북도 경주시 평동	715-2	답	918.3		918.3
495	경상북도 경주시 평동	716-2	전	753.7		753.7
496	경상북도 경주시 평동	701-2	답	815.7		815.7
497	경상북도 경주시 평동	718-1	답	678.8		678.8

연번	소재지	지번	지목	전체면적(㎡)	지정면적(㎡)	
					세계유산구역	세계유산완충구역
498	경상북도 경주시 평동	712	전	674.4		674.4
499	경상북도 경주시 평동	702	답	1,085.3		1,085.3
500	경상북도 경주시 평동	314	전	1,805.8		1,805.8
501	경상북도 경주시 평동	928	도	421.2		421.2
502	경상북도 경주시 평동	703	전	1,714.8		1,714.8
503	경상북도 경주시 평동	314-7	대	548.1		548.1
504	경상북도 경주시 평동	313	묘	378.2		378.2
505	경상북도 경주시 평동	710	답	3,818.4		3,818.4
506	경상북도 경주시 평동	706-1	전	810.6		810.6
507	경상북도 경주시 평동	산36	임	355.4		355.4
508	경상북도 경주시 평동	314-3	전	11.8		11.8
509	경상북도 경주시 평동	314-1	전	316.4		316.4
510	경상북도 경주시 평동	314-4	전	210.9		210.9
511	경상북도 경주시 평동	707	전	1,657.4		1,657.4
512	경상북도 경주시 평동	709-1	전	1,135.6		1,135.6
513	경상북도 경주시 평동	705	전	239.7		239.7
514	경상북도 경주시 평동	산35-3	임	18,536.4		18,536.4
515	경상북도 경주시 평동	704-3	전	215.1		215.1
516	경상북도 경주시 평동	708-5	답	367.4		367.4
517	경상북도 경주시 평동	산35-6	임	347.9		347.9
518	경상북도 경주시 평동	704-2	전	40.5		40.5
519	경상북도 경주시 평동	707-1	전	699.0		699.0
520	경상북도 경주시 평동	704-5	전	102.2		102.2
521	경상북도 경주시 평동	708-6	답	551.1		551.1
522	경상북도 경주시 평동	산28-4	임	2,196.7		2,196.7
523	경상북도 경주시 평동	707-3	전	313.2		313.2
524	경상북도 경주시 평동	산28-3	임	1,335.3		1,335.3
525	경상북도 경주시 평동	산29-3	임	3,980.5		3,980.5
526	경상북도 경주시 평동	산28-5	임	1,510.7		1,510.7
527	경상북도 경주시 평동	산29-1	임	18,018.9		18,018.9
528	경상북도 경주시 평동	산30	임	31,730.1		31,730.1
529	경상북도 경주시 평동	산29-2	임	646.4		646.4
530	경상북도 경주시 평동	산33	임	17,672.5		17,672.5
531	경상북도 경주시 평동	산26	임	9,201.0		9,201.0
532	경상북도 경주시 평동	산32	임	13,028.1		13,028.1
533	경상북도 경주시 평동	산21-3	임	12,042.4		2,392.3
534	경상북도 경주시 평동	산21-1	임	42,315.9		25,691.1
535	경상북도 경주시 평동	산20-1	임	56,255.9		12,846.4
536	경상북도 경주시 평동	산20-3	임	12,894.2		1,821.1
537	경상북도 경주시 평동	717-17	전	1,528.2		1,528.2
538	경상북도 경주시 평동	476	답	1,053.4		1,053.4
539	경상북도 경주시 평동	553	대	349.7		349.7
540	경상북도 경주시 평동	707-2	답	278.9		278.9
541	경상북도 경주시 평동	549-1	대	459.9		459.9
542	경상북도 경주시 평동	548-3	도	28.6		28.6
543	경상북도 경주시 평동	549-6	도	3.9		3.9
544	경상북도 경주시 평동	890-5	도	9,292.7		9,292.7
545	경상북도 경주시 평동	735-9	도	8.4		8.4
546	경상북도 경주시 평동	859-6	전	3,432.9		3,432.9
547	경상북도 경주시 평동	913-1	도	3.3		3.3
548	경상북도 경주시 평동	859-3	대	654.9		654.9
549	경상북도 경주시 평동	314-11	전	199.7		199.7
550	경상북도 경주시 평동	717-7	대	985.3		985.3
551	경상북도 경주시 평동	717-5	도	331.5		331.5
552	경상북도 경주시 평동	862	전	1,993.7		1,993.7
553	경상북도 경주시 평동	산75	구	6,374.0		6,374.0
554	경상북도 경주시 평동	717-22	대	251.4		251.4
555	경상북도 경주시 평동	717-2	대	694.5		694.5
556	경상북도 경주시 평동	717-8	대	547.9		547.9
557	경상북도 경주시 평동	717-11	전	284.6		284.6
558	경상북도 경주시 평동	590-3	대	63.6		63.6
559	경상북도 경주시 평동	890-13	도	3,666.8		3,666.8
560	경상북도 경주시 평동	792	전	1,030.5		1,030.5
561	경상북도 경주시 평동	792-6	대	634.5		634.5
562	경상북도 경주시 평동	717-15	대	824.8		824.8
563	경상북도 경주시 평동	717	전	1,194.5		1,194.5

연번	소재지	지번	지목	전체면적(㎡)	지정면적(㎡)	
					세계유산구역	세계유산완충구역
564	경상북도 경주시 평동	산25	임	111,965.7		111,318.8
565	경상북도 경주시 평동	704-8	도	65.1		65.1
566	경상북도 경주시 평동	704	대	599.9		599.9
567	경상북도 경주시 평동	708-3	답	417.1		417.1
568	경상북도 경주시 평동	708-2	답	962.0		962.0
569	경상북도 경주시 평동	산34-3	임	6,688.0		6,688.0
570	경상북도 경주시 평동	산34-4	임	12,623.7		12,623.7
571	경상북도 경주시 평동	718-7	도	23.2		23.2
572	경상북도 경주시 평동	718-5	도	31.7		31.7
573	경상북도 경주시 평동	704-6	전	605.0		605.0
574	경상북도 경주시 평동	717-20	전	467.9		467.9
575	경상북도 경주시 평동	825-2	대	478.9		478.9
576	경상북도 경주시 평동	509-2	대	300.5		300.5
577	경상북도 경주시 평동	825-1	대	411.9		411.9
578	경상북도 경주시 평동	826-1	대	550.7		550.7
579	경상북도 경주시 평동	535-1	도	16.3		16.3
580	경상북도 경주시 평동	535	대	286.2		286.2
581	경상북도 경주시 평동	913-4	도	266.4		266.4
582	경상북도 경주시 평동	568-4	도	24.4		24.4
583	경상북도 경주시 평동	568-3	도	25.6		25.6
584	경상북도 경주시 평동	580-8	도	28.8		28.8
585	경상북도 경주시 평동	876-6	천	88.8		88.8
586	경상북도 경주시 평동	811	대	452.6		452.6
587	경상북도 경주시 평동	583-3	답	1,123.0		1,123.0
588	경상북도 경주시 평동	731-1	답	171.5		171.5
589	경상북도 경주시 평동	704-4	전	78.7		78.7
590	경상북도 경주시 평동	산28-2	임	14,147.3		14,147.3
591	경상북도 경주시 평동	707-4	전	134.5		134.5
592	경상북도 경주시 평동	859-4	도	240.0		240.0
593	경상북도 경주시 평동	738	대	189.3		189.3
594	경상북도 경주시 평동	913-3	도	1,421.6		1,421.6
595	경상북도 경주시 평동	767	대	519.3		519.3
596	경상북도 경주시 평동	917	도	561.9		561.9
597	경상북도 경주시 평동	766	대	552.7		552.7
598	경상북도 경주시 평동	산43	임	55,873.2		55,873.2
599	경상북도 경주시 평동	772-2	임	23.0		23.0
600	경상북도 경주시 평동	772-1	대	477.8		477.8
601	경상북도 경주시 평동	589-3	도	63.0		63.0
602	경상북도 경주시 평동	산55	임	7,139.3		7,139.3
603	경상북도 경주시 평동	산40-10	임	636.4		636.4
604	경상북도 경주시 평동	893-134	도	45.4		45.4
605	경상북도 경주시 평동	709-4	전	228.9		228.9
606	경상북도 경주시 평동	709-2	전	340.4		340.4
607	경상북도 경주시 평동	721-1	대	670.9		670.9
608	경상북도 경주시 평동	721-2	도	419.2		419.2
609	경상북도 경주시 평동	735-6	도	153.9		153.9
610	경상북도 경주시 평동	산40-7	임	12,670.9		12,670.9
611	경상북도 경주시 평동	721-3	대	812.3		812.3
612	경상북도 경주시 평동	548-2	대	660.3		660.3
613	경상북도 경주시 평동	549-5	전	1,008.0		1,008.0
614	경상북도 경주시 평동	549-2	대	35.4		35.4
615	경상북도 경주시 평동	717-12	대	505.9		505.9
616	경상북도 경주시 평동	산40-12	임	453.9		453.9
617	경상북도 경주시 평동	735-14	임	566.1		566.1
618	경상북도 경주시 평동	735-13	임	537.4		537.4
619	경상북도 경주시 평동	735-10	전	266.6		266.6
620	경상북도 경주시 평동	719	전	952.3		952.3
621	경상북도 경주시 평동	717-21	대	503.3		503.3
622	경상북도 경주시 평동	산56-1	임	1,893.8		1,893.8
623	경상북도 경주시 평동	산55-1	임	337.9		337.9
624	경상북도 경주시 평동	산55-4	임	293.2		293.2
625	경상북도 경주시 평동	산55-3	임	79.5		79.5
626	경상북도 경주시 평동	873	답	1,009.6		1,009.6
627	경상북도 경주시 평동	873-2	답	29.5		29.5
628	경상북도 경주시 평동	875	답	545.9		545.9
629	경상북도 경주시 평동	875-4	답	408.6		408.6

연번	소재지	지번	지목	전체면적(㎡)	지정면적(㎡)	
					세계유산구역	세계유산완충구역
630	경상북도 경주시 평동	875-5	답	89.5		89.5
631	경상북도 경주시 평동	산58	임	3,913.3		3,913.3
632	경상북도 경주시 평동	790	대	500.5		500.5
633	경상북도 경주시 평동	790-4	답	4,049.6		4,049.6
634	경상북도 경주시 평동	552-1	전	251.1		251.1
635	경상북도 경주시 평동	913-6	전	34.7		34.7
636	경상북도 경주시 평동	552-2	도	47.2		47.2
637	경상북도 경주시 평동	735-7	대	810.1		810.1
638	경상북도 경주시 평동	890-9	구	5,197.5		5,197.5
639	경상북도 경주시 평동	509-3	답	40.7		40.7
640	경상북도 경주시 평동	882-4	답	203.3		203.3
641	경상북도 경주시 평동	882-6	답	196.4		196.4
642	경상북도 경주시 평동	565-1	대	35.9		35.9
643	경상북도 경주시 평동	565	대	572.0		572.0
644	경상북도 경주시 평동	565-2	대	8.9		8.9
645	경상북도 경주시 평동	693-5	도	127.7		127.7
646	경상북도 경주시 평동	산40-8	임	2,837.3		2,837.3
647	경상북도 경주시 평동	839-1	전	2,049.1		2,049.1
648	경상북도 경주시 평동	551-1	전	527.8		527.8
649	경상북도 경주시 평동	551-3	전	16.8		16.8
650	경상북도 경주시 평동	699-2	답	2,116.7		2,116.7
651	경상북도 경주시 평동	699-7	답	416.4		416.4
652	경상북도 경주시 평동	531-1	대	413.0		413.0
653	경상북도 경주시 평동	531-4	전	199.8		199.8
654	경상북도 경주시 평동	809-2	답	113.6		113.6
655	경상북도 경주시 평동	809-5	답	279.6		279.6
656	경상북도 경주시 평동	809-6	답	386.5		386.5
657	경상북도 경주시 평동	809-7	답	470.3		470.3
658	경상북도 경주시 평동	810-1	답	1,362.8		1,362.8
659	경상북도 경주시 평동	810-2	답	435.7		435.7
660	경상북도 경주시 평동	531-2	대	548.0		548.0
661	경상북도 경주시 평동	531-5	도	145.4		145.4
662	경상북도 경주시 평동	770	중	591.8		591.8
663	경상북도 경주시 평동	770-1	도	7.1		7.1
664	경상북도 경주시 평동	773-1	도	24.1		24.1
665	경상북도 경주시 평동	882-5	대	453.7		453.7
666	경상북도 경주시 평동	882	대	445.9		445.9
667	경상북도 경주시 평동	578	대	511.4		511.4
668	경상북도 경주시 평동	578-1	대	5.1		5.1
669	경상북도 경주시 평동	573-3	전	398.7		398.7
670	경상북도 경주시 평동	573-5	전	15.9		15.9
671	경상북도 경주시 평동	579-3	전	440.1		440.1
672	경상북도 경주시 평동	789	대	529.7		529.7
673	경상북도 경주시 평동	789-6	대	44.2		44.2
674	경상북도 경주시 평동	789-4	답	318.6		318.6
675	경상북도 경주시 평동	789-7	답	30.4		30.4
676	경상북도 경주시 평동	793-2	답	344.7		344.7
677	경상북도 경주시 평동	793-4	답	32.9		32.9
678	경상북도 경주시 평동	580-3	대	354.1		354.1
679	경상북도 경주시 평동	580-7	전	91.8		91.8
680	경상북도 경주시 평동	868-1	전	546.3		546.3
681	경상북도 경주시 평동	868-3	전	369.6		369.6
682	경상북도 경주시 평동	871-4	답	111.4		111.4
683	경상북도 경주시 평동	314-12	전	558.2		558.2
684	경상북도 경주시 평동	314-13	전	9,081.3		8,518.7
685	경상북도 경주시 평동	산58-1	임	981.5		981.5
686	경상북도 경주시 평동	산37	임	18,471.9		18,471.9
687	경상북도 경주시 평동	산37-1	임	3,174.8		3,174.8
688	경상북도 경주시 평동	718-6	답	454.6		454.6
689	경상북도 경주시 평동	810-5	답	74.0		74.0
690	경상북도 경주시 평동	718-4	대	611.2		611.2
691	경상북도 경주시 평동	708	답	880.8		880.8
692	경상북도 경주시 평동	708-8	답	36.9		36.9
693	경상북도 경주시 평동	708-7	답	10.4		10.4
694	경상북도 경주시 평동	713	답	1,258.3		1,258.3
695	경상북도 경주시 평동	713-1	답	31.9		31.9

연번	소재지	지번	지목	전체면적(㎡)	지정면적(㎡)	
					세계유산구역	세계유산완충구역
696	경상북도 경주시 평동	580-6	전	114.4		114.4
697	경상북도 경주시 평동	554	대	276.4		276.4
698	경상북도 경주시 평동	708-4	답	1,592.0		1,592.0
699	경상북도 경주시 평동	708-9	답	4.8		4.8
700	경상북도 경주시 평동	540-1	답	1,155.4		1,155.4
701	경상북도 경주시 평동	540-3	답	25.9		25.9
702	경상북도 경주시 평동	541-2	답	519.7		519.7
703	경상북도 경주시 평동	541-3	답	591.6		591.6
704	경상북도 경주시 평동	542-4	구	4.3		4.3
705	경상북도 경주시 평동	542-3	답	424.3		424.3
706	경상북도 경주시 평동	542-5	답	71.1		71.1
707	경상북도 경주시 평동	543-2	대	323.0		323.0
708	경상북도 경주시 평동	543-3	대	39.5		39.5
709	경상북도 경주시 평동	544-1	전	147.3		147.3
710	경상북도 경주시 평동	568-2	대	499.1		499.1
711	경상북도 경주시 평동	568-5	대	8.8		8.8
712	경상북도 경주시 평동	793	답	1,213.9		1,213.9
713	경상북도 경주시 평동	793-5	답	251.2		251.2
714	경상북도 경주시 평동	793-6	답	79.7		79.7
715	경상북도 경주시 평동	793-7	답	96.9		96.9
716	경상북도 경주시 평동	794-4	답	13.5		13.5
717	경상북도 경주시 평동	799-3	답	95.4		95.4
718	경상북도 경주시 평동	730	답	1,270.9		1,270.9
719	경상북도 경주시 평동	730-2	답	213.5		213.5
720	경상북도 경주시 평동	산40-11	임	4,037.6		4,037.6
721	경상북도 경주시 평동	735-21	임	148.0		148.0
722	경상북도 경주시 평동	735-16	임	448.0		448.0
723	경상북도 경주시 평동	735-18	임	663.0		663.0
724	경상북도 경주시 평동	735-17	임	483.2		483.2
725	경상북도 경주시 평동	735-19	임	776.1		776.1
726	경상북도 경주시 평동	735-20	임	723.3		723.3
727	경상북도 경주시 평동	산24-1	임	24,764.5		17,966.6
728	경상북도 경주시 평동	산24-4	임	209.9		209.9
729	경상북도 경주시 평동	산31	임	11,554.7		11,067.6
730	경상북도 경주시 평동	산31-1	임	66,825.6		66,825.6
731	경상북도 경주시 평동	718-10	답	1,456.4		1,456.4
732	경상북도 경주시 평동	718	대	985.0		985.0
733	경상북도 경주시 평동	809-8	답	401.8		401.8
734	경상북도 경주시 평동	809-9	답	272.5		272.5
735	경상북도 경주시 평동	868-5	대	784.1		784.1
736	경상북도 경주시 평동	868	대	782.2		782.2
737	경상북도 경주시 평동	868-4	도	268.3		268.3
738	경상북도 경주시 평동	871-3	도	207.6		207.6
739	경상북도 경주시 평동	729-1	대	393.7		393.7
740	경상북도 경주시 평동	729-2	대	394.2		394.2
741	경상북도 경주시 평동	729-3	대	412.6		412.6
742	경상북도 경주시 평동	729-4	도	535.6		535.6
743	경상북도 경주시 평동	511-6	전	224.9		224.9
744	경상북도 경주시 평동	511-4	대	503.9		503.9
745	경상북도 경주시 평동	509-1	전	171.5		171.5
746	경상북도 경주시 평동	509-4	전	13.5		13.5
747	경상북도 경주시 평동	510-3	전	0.1		0.1
748	경상북도 경주시 평동	510-2	대	502.2		502.2
749	경상북도 경주시 평동	786	답	1,242.6		1,242.6
750	경상북도 경주시 평동	827	전	644.3		644.3
751	경상북도 경주시 평동	510-1	전	225.3		225.3
752	경상북도 경주시 평동	510-4	대	1.5		1.5
753	경상북도 경주시 평동	827-1	전	39.5		39.5
754	경상북도 경주시 평동	828	대	27.2		27.2
755	경상북도 경주시 평동	828-1	대	19.5		19.5
756	경상북도 경주시 평동	830-1	대	382.6		382.6
757	경상북도 경주시 평동	830-2	대	27.9		27.9
758	경상북도 경주시 평동	469	답	1,844.0		1,844.0
759	경상북도 경주시 평동	469-5	답	255.2		255.2
760	경상북도 경주시 평동	472	답	379.6		379.6
761	경상북도 경주시 평동	472-6	답	72.3		72.3



연번	소재지	지번	지목	전체면적(㎡)	지정면적(㎡)	
					세계유산구역	세계유산완충구역
762	경상북도 경주시 평동	785-2	답	1,202.5		1,202.5
763	경상북도 경주시 평동	785-3	답	56.3		56.3
764	경상북도 경주시 평동	786-1	답	201.9		201.9
765	경상북도 경주시 평동	787	답	1,828.9		1,828.9
766	경상북도 경주시 평동	787-4	답	201.4		201.4
767	경상북도 경주시 평동	794	답	172.6		172.6
768	경상북도 경주시 평동	794-5	답	16.5		16.5
769	경상북도 경주시 평동	794-1	답	1,028.9		1,028.9
770	경상북도 경주시 평동	794-6	답	113.2		113.2
771	경상북도 경주시 평동	799	답	1,319.3		1,319.3
772	경상북도 경주시 평동	799-4	답	144.7		144.7
773	경상북도 경주시 평동	794-2	답	556.5		556.5
774	경상북도 경주시 평동	794-7	답	59.6		59.6
775	경상북도 경주시 평동	882-3	답	539.8		539.8
776	경상북도 경주시 평동	882-8	답	38.0		38.0
777	경상북도 경주시 평동	792-7	대	703.0		703.0
778	경상북도 경주시 평동	792-8	대	522.2		522.2
779	경상북도 경주시 평동	893-17	천	243,801.5		5,603.6
780	경상북도 경주시 평동	729	대	442.3		442.3
781	경상북도 경주시 평동	729-8	답	27.6		27.6
782	경상북도 경주시 평동	729-6	답	492.3		492.3
783	경상북도 경주시 평동	729-12	답	338.5		338.5
784	경상북도 경주시 평동	729-9	답	551.1		551.1
785	경상북도 경주시 평동	729-7	답	63.1		63.1
786	경상북도 경주시 평동	729-10	답	139.5		139.5
787	경상북도 경주시 평동	729-11	답	934.9		934.9
788	경상북도 경주시 평동	729-5	대	458.3		458.3
789	경상북도 경주시 평동	839-3	천	216.7		216.7
790	경상북도 경주시 평동	714	천	580.7		580.7
791	경상북도 경주시 평동	714-1	천	199.3		199.3
792	경상북도 경주시 평동	842	천	1,053.7		1,053.7
793	경상북도 경주시 평동	842-1	천	265.7		265.7

○ 경주시 황남동

연번	소재지	지번	지목	전체면적(㎡)	지정면적(㎡)	
					세계유산구역	세계유산완충구역
1	경상북도 경주시 황남동	487-15	대	179.1		179.1
2	경상북도 경주시 황남동	168-3	대	21.8		21.8
3	경상북도 경주시 황남동	389-2	대	85.9		85.9
4	경상북도 경주시 황남동	2-1	철	73.9		73.9
5	경상북도 경주시 황남동	1-2	도	32.1	14.1	18.0
6	경상북도 경주시 황남동	46-1	도	54.0		54.0
7	경상북도 경주시 황남동	46-8	대	48.5	48.5	
8	경상북도 경주시 황남동	47-1	공	98.0	98.0	
9	경상북도 경주시 황남동	268-1	도	458.6		458.6
10	경상북도 경주시 황남동	13-13	대	11.5		11.5
11	경상북도 경주시 황남동	268-7	공	14.2	14.2	
12	경상북도 경주시 황남동	269-2	공	9.5	9.5	
13	경상북도 경주시 황남동	268-8	공	285.6	285.6	
14	경상북도 경주시 황남동	499-3	공	3.1	3.1	
15	경상북도 경주시 황남동	270-6	공	47.6	47.6	
16	경상북도 경주시 황남동	270-10	대	285.0		285.0
17	경상북도 경주시 황남동	270-12	대	148.3		148.3
18	경상북도 경주시 황남동	271-13	대	37.0		37.0
19	경상북도 경주시 황남동	271-38	대	160.8		160.8
20	경상북도 경주시 황남동	272-4	공	319.3	319.3	
21	경상북도 경주시 황남동	17-6	도	39.2		39.2
22	경상북도 경주시 황남동	17-1	도	111.9		111.9
23	경상북도 경주시 황남동	264-4	공	2,469.0	2,469.0	
24	경상북도 경주시 황남동	496-5	대	11.5		11.5
25	경상북도 경주시 황남동	271-17	철	25.1		25.1
26	경상북도 경주시 황남동	17-7	도	93.9		93.9
27	경상북도 경주시 황남동	271-15	대	23.6		23.6
28	경상북도 경주시 황남동	271-55	대	154.1		154.1
29	경상북도 경주시 황남동	271-41	도	23.1		23.1

연번	소재지	지번	지목	전체면적(㎡)	지정면적(㎡)	
					세계유산구역	세계유산완충구역
30	경상북도 경주시 황남동	271-43	대	54.6		54.6
31	경상북도 경주시 황남동	271-50	도	3.6		3.6
32	경상북도 경주시 황남동	493-8	대	6.6		6.6
33	경상북도 경주시 황남동	493-13	공	13.6	13.6	
34	경상북도 경주시 황남동	30-2	공	47.8	47.8	
35	경상북도 경주시 황남동	275-4	대	145.6		145.6
36	경상북도 경주시 황남동	264-1	공	25.4		25.4
37	경상북도 경주시 황남동	259-1	공	156.1	156.1	
38	경상북도 경주시 황남동	276-4	대	254.1		254.1
39	경상북도 경주시 황남동	30-16	도	2.9		2.9
40	경상북도 경주시 황남동	276-10	대	264.7		264.7
41	경상북도 경주시 황남동	278-1	대	528.0		528.0
42	경상북도 경주시 황남동	31-5	공	316.8	316.8	
43	경상북도 경주시 황남동	278-10	도	23.3		23.3
44	경상북도 경주시 황남동	253-1	대	200.1		200.1
45	경상북도 경주시 황남동	61-1	공	330.8	330.8	
46	경상북도 경주시 황남동	278-9	대	311.5		311.5
47	경상북도 경주시 황남동	278-17	대	10.3		10.3
48	경상북도 경주시 황남동	249-9	전	114.9		114.9
49	경상북도 경주시 황남동	282-2	대	297.0		297.0
50	경상북도 경주시 황남동	72-7	전	88.9		88.9
51	경상북도 경주시 황남동	72-4	대	327.4		327.4
52	경상북도 경주시 황남동	248-2	대	134.5		134.5
53	경상북도 경주시 황남동	296-1	대	465.6		89.6
54	경상북도 경주시 황남동	86-1	사	1,246.6	1,246.6	
55	경상북도 경주시 황남동	246	대	400.6		400.6
56	경상북도 경주시 황남동	493-32	도	10.2	10.2	
57	경상북도 경주시 황남동	74-9	대	142.3		142.3
58	경상북도 경주시 황남동	80-1	대	19.4		19.4
59	경상북도 경주시 황남동	241-11	도	57.0		57.0
60	경상북도 경주시 황남동	80-2	대	30.6		30.6
61	경상북도 경주시 황남동	494-7	도	5,247.5	4,432.5	815.0
62	경상북도 경주시 황남동	99-2	답	357.4		357.4
63	경상북도 경주시 황남동	74-15	대	128.9		128.9
64	경상북도 경주시 황남동	74-14	대	142.3		142.3
65	경상북도 경주시 황남동	95-10	전	258.6		258.6
66	경상북도 경주시 황남동	237-1	공	19.6		19.6
67	경상북도 경주시 황남동	99-3	도	259.2		259.2
68	경상북도 경주시 황남동	227-9	대	275.1		264.3
69	경상북도 경주시 황남동	201-4	대	59.4		59.4
70	경상북도 경주시 황남동	233-1	대	16.5		16.5
71	경상북도 경주시 황남동	204-1	도	123.2		123.2
72	경상북도 경주시 황남동	493-35	대	4.9		4.9
73	경상북도 경주시 황남동	106-7	대	93.8		93.8
74	경상북도 경주시 황남동	229-26	대	90.2		90.2
75	경상북도 경주시 황남동	228-7	대	168.9		168.9
76	경상북도 경주시 황남동	198-2	잡	27.4		27.4
77	경상북도 경주시 황남동	221-7	대	342.0		342.0
78	경상북도 경주시 황남동	229-32	대	154.1		154.1
79	경상북도 경주시 황남동	99	대	2,499.7		2,499.7
80	경상북도 경주시 황남동	229-37	도	44.5		44.5
81	경상북도 경주시 황남동	202-10	도	147.8	147.8	
82	경상북도 경주시 황남동	208-12	대	12.4		12.4
83	경상북도 경주시 황남동	208-1	대	237.5		237.5
84	경상북도 경주시 황남동	229-24	도	21.6		21.6
85	경상북도 경주시 황남동	217-10	대	11.5		11.5
86	경상북도 경주시 황남동	112-1	도	2.3		2.3
87	경상북도 경주시 황남동	113-14	답	82.6	82.6	
88	경상북도 경주시 황남동	113-7	도	382.7	314.7	68.0
89	경상북도 경주시 황남동	221-13	대	178.8		178.8
90	경상북도 경주시 황남동	113-13	답	166.4	166.4	
91	경상북도 경주시 황남동	494-8	대	97.4	97.4	
92	경상북도 경주시 황남동	193-1	도	97.3	97.3	
93	경상북도 경주시 황남동	221-34	대	6.4		6.4
94	경상북도 경주시 황남동	229-11	도	233.2		116.8
95	경상북도 경주시 황남동	211-25	도	5.2		5.2

연번	소재지	지번	지목	전체면적(㎡)	지정면적(㎡)	
					세계유산구역	세계유산완충구역
96	경상북도 경주시 황남동	221-24	대	31.2		31.2
97	경상북도 경주시 황남동	221-16	대	172.4		172.4
98	경상북도 경주시 황남동	211-20	대	56.5		56.5
99	경상북도 경주시 황남동	211-15	대	82.1		82.1
100	경상북도 경주시 황남동	211-18	대	3.9		3.9
101	경상북도 경주시 황남동	211-4	대	360.9		360.9
102	경상북도 경주시 황남동	197-2	도	66.3	54.4	11.9
103	경상북도 경주시 황남동	109-2	도	28.8	28.8	
104	경상북도 경주시 황남동	213-1	대	747.1		448.2
105	경상북도 경주시 황남동	213-3	도	22.4		22.4
106	경상북도 경주시 황남동	194-10	대	330.3		330.3
107	경상북도 경주시 황남동	190	대	322.0		322.0
108	경상북도 경주시 황남동	191	대	128.2		128.2
109	경상북도 경주시 황남동	189-1	대	158.9		158.9
110	경상북도 경주시 황남동	118-14	도	192.9	192.9	
111	경상북도 경주시 황남동	118-19	도	3.2	3.2	
112	경상북도 경주시 황남동	317-12	전	342.8		44.1
113	경상북도 경주시 황남동	118-13	도	45.2	45.2	
114	경상북도 경주시 황남동	118-15	도	44.0	44.0	
115	경상북도 경주시 황남동	118-17	도	25.8	25.8	
116	경상북도 경주시 황남동	140-2	대	1,057.5		1,057.5
117	경상북도 경주시 황남동	116-3	사	377.5	377.5	
118	경상북도 경주시 황남동	186-5	대	169.9		169.9
119	경상북도 경주시 황남동	166-1	학	3,532.4		3,065.9
120	경상북도 경주시 황남동	185-11	대	332.8		178.3
121	경상북도 경주시 황남동	185-1	대	253.4		253.4
122	경상북도 경주시 황남동	185-9	대	217.2		217.2
123	경상북도 경주시 황남동	317-17	전	43.9		43.9
124	경상북도 경주시 황남동	168-5	대	162.1		162.1
125	경상북도 경주시 황남동	185-10	대	211.6		211.6
126	경상북도 경주시 황남동	316-2	대	501.8		501.8
127	경상북도 경주시 황남동	185-24	도	37.0		37.0
128	경상북도 경주시 황남동	123-1	도	32.7	32.7	
129	경상북도 경주시 황남동	168-1	대	12.8		12.8
130	경상북도 경주시 황남동	167-2	대	522.5		522.5
131	경상북도 경주시 황남동	328-18	전	29.2		29.2
132	경상북도 경주시 황남동	184-12	도	171.0		171.0
133	경상북도 경주시 황남동	163-4	도	188.6		174.2
134	경상북도 경주시 황남동	166-25	전	17.5		17.5
135	경상북도 경주시 황남동	166-17	도	791.8		791.8
136	경상북도 경주시 황남동	149-2	답	580.5		580.5
137	경상북도 경주시 황남동	163-2	도	305.7		201.1
138	경상북도 경주시 황남동	326-8	도	7.3		7.3
139	경상북도 경주시 황남동	166-4	도	244.2		244.2
140	경상북도 경주시 황남동	328-3	도	126.3		126.3
141	경상북도 경주시 황남동	166-2	도	17.2		17.2
142	경상북도 경주시 황남동	166-18	전	23.4		23.4
143	경상북도 경주시 황남동	167-10	전	648.8	648.8	
144	경상북도 경주시 황남동	328-13	전	3.5	3.5	
145	경상북도 경주시 황남동	150-4	대	126.3		126.3
146	경상북도 경주시 황남동	166-10	대	188.4		188.4
147	경상북도 경주시 황남동	166-16	전	242.6		242.6
148	경상북도 경주시 황남동	372-2	답	326.4	326.4	
149	경상북도 경주시 황남동	362	답	127.9		127.9
150	경상북도 경주시 황남동	357-4	대	113.1		113.1
151	경상북도 경주시 황남동	331	대	752.9		752.9
152	경상북도 경주시 황남동	336	답	587.2		223.2
153	경상북도 경주시 황남동	370	대	103.5	103.5	
154	경상북도 경주시 황남동	376	답	1,705.9		1,250.6
155	경상북도 경주시 황남동	326-12	도	33.4		33.4
156	경상북도 경주시 황남동	456-4	도	106.5		106.5
157	경상북도 경주시 황남동	456-5	도	92.7		92.7
158	경상북도 경주시 황남동	430	대	231.5		124.8
159	경상북도 경주시 황남동	395-16	대	188.8		188.8
160	경상북도 경주시 황남동	408-4	대	190.1		190.1
161	경상북도 경주시 황남동	408-3	도	38.9		38.9

연번	소재지	지번	지목	전체면적(㎡)	지정면적(㎡)	
					세계유산구역	세계유산완충구역
162	경상북도 경주시 황남동	399-1	대	386.4		386.4
163	경상북도 경주시 황남동	400-2	대	216.3		216.3
164	경상북도 경주시 황남동	465-2	도	93.3		93.3
165	경상북도 경주시 황남동	475-2	전	272.2		272.2
166	경상북도 경주시 황남동	476-1	전	948.5		948.5
167	경상북도 경주시 황남동	476-2	전	568.6		568.6
168	경상북도 경주시 황남동	479-4	대	149.6		149.6
169	경상북도 경주시 황남동	472-3	전	18.4		18.4
170	경상북도 경주시 황남동	475-4	전	426.0		426.0
171	경상북도 경주시 황남동	473-5	제	354.9		354.9
172	경상북도 경주시 황남동	485-3	전	105.4		105.4
173	경상북도 경주시 황남동	485-6	제	69.5		69.5
174	경상북도 경주시 황남동	484-2	도	163.3		79.2
175	경상북도 경주시 황남동	454	답	8,084.0	8,084.0	
176	경상북도 경주시 황남동	150-8	대	269.1		269.1
177	경상북도 경주시 황남동	202-3	도	138.8	138.8	
178	경상북도 경주시 황남동	282-1	대	361.4		361.4
179	경상북도 경주시 황남동	118-21	임	24.8	24.8	
180	경상북도 경주시 황남동	486-1	전	692.3		692.3
181	경상북도 경주시 황남동	214-5	대	52.9		23.1
182	경상북도 경주시 황남동	187-2	대	272.0		272.0
183	경상북도 경주시 황남동	186-12	전	43.0		43.0
184	경상북도 경주시 황남동	186-13	대	3.6		3.6
185	경상북도 경주시 황남동	408-7	대	286.1		286.1
186	경상북도 경주시 황남동	270-8	도	42.5		42.5
187	경상북도 경주시 황남동	270-3	도	4.6		4.6
188	경상북도 경주시 황남동	90-25	대	58.0		58.0
189	경상북도 경주시 황남동	216-4	사	56.3		56.3
190	경상북도 경주시 황남동	217-3	대	95.4		95.4
191	경상북도 경주시 황남동	217-17	대	8.5		8.5
192	경상북도 경주시 황남동	221-32	대	98.9		98.9
193	경상북도 경주시 황남동	179-18	전	62.5		9.8
194	경상북도 경주시 황남동	90-74	대	30.7		30.7
195	경상북도 경주시 황남동	90-33	대	13.0		13.0
196	경상북도 경주시 황남동	403-2	전	60.1		60.1
197	경상북도 경주시 황남동	325-11	대	21.5		21.5
198	경상북도 경주시 황남동	229-3	대	221.1		221.1
199	경상북도 경주시 황남동	188-7	대	11.2		11.2
200	경상북도 경주시 황남동	278-20	도	9.8		9.8
201	경상북도 경주시 황남동	278-2	대	209.5		209.5
202	경상북도 경주시 황남동	97-4	답	570.2		558.3
203	경상북도 경주시 황남동	316-18	대	17.8		17.8
204	경상북도 경주시 황남동	179-23	전	13.6		13.6
205	경상북도 경주시 황남동	74-19	도	7.8		7.8
206	경상북도 경주시 황남동	273-4	대	250.0		250.0
207	경상북도 경주시 황남동	229-19	대	164.9		164.9
208	경상북도 경주시 황남동	272-3	대	213.2		213.2
209	경상북도 경주시 황남동	229-40	도	121.9		121.9
210	경상북도 경주시 황남동	254	대	85.6		85.6
211	경상북도 경주시 황남동	221-43	대	13.7		13.7
212	경상북도 경주시 황남동	189-5	도	25.6		25.6
213	경상북도 경주시 황남동	211-33	대	5.6		5.6
214	경상북도 경주시 황남동	185-27	종	31.9		31.9
215	경상북도 경주시 황남동	232-1	대	1.6		1.6
216	경상북도 경주시 황남동	229-45	도	24.7		24.7
217	경상북도 경주시 황남동	221-45	대	31.5		31.5
218	경상북도 경주시 황남동	229-21	대	133.0		133.0
219	경상북도 경주시 황남동	229-46	대	171.9		61.3
220	경상북도 경주시 황남동	276-13	전	328.8		328.8
221	경상북도 경주시 황남동	276-1	대	255.6		255.6
222	경상북도 경주시 황남동	469-1	답	114.2		114.2
223	경상북도 경주시 황남동	229-12	대	196.0		196.0
224	경상북도 경주시 황남동	76-13	대	8.9		8.9
225	경상북도 경주시 황남동	473-4	전	962.4	962.4	
226	경상북도 경주시 황남동	228-3	대	384.8		229.3
227	경상북도 경주시 황남동	263-2	대	35.3		35.3

연번	소재지	지번	지목	전체면적(㎡)	지정면적(㎡)	
					세계유산구역	세계유산완충구역
228	경상북도 경주시 황남동	221-5	대	150.0		150.0
229	경상북도 경주시 황남동	480-6	전	734.3		518.3
230	경상북도 경주시 황남동	185-18	대	70.6		70.6
231	경상북도 경주시 황남동	466-2	대	200.8		200.8
232	경상북도 경주시 황남동	239-9	대	121.2		121.2
233	경상북도 경주시 황남동	221-46	도	2.7		2.7
234	경상북도 경주시 황남동	271-16	대	206.5		206.5
235	경상북도 경주시 황남동	185-32	도	2.3		2.3
236	경상북도 경주시 황남동	487-4	대	465.3		282.4
237	경상북도 경주시 황남동	487-16	임	172.3		172.3
238	경상북도 경주시 황남동	487-14	임	330.0		295.6
239	경상북도 경주시 황남동	168-12	대	144.0		144.0
240	경상북도 경주시 황남동	76-2	대	297.6		297.6
241	경상북도 경주시 황남동	390-1	사	5,125.6		3,796.9
242	경상북도 경주시 황남동	498	구	314.9		314.9
243	경상북도 경주시 황남동	1-5	도	342.4		342.4
244	경상북도 경주시 황남동	1-1	철	484.6		484.6
245	경상북도 경주시 황남동	2-2	도	32.4		32.4
246	경상북도 경주시 황남동	2-4	도	73.0		73.0
247	경상북도 경주시 황남동	2-5	도	408.8		408.8
248	경상북도 경주시 황남동	1-6	도	35.5		35.5
249	경상북도 경주시 황남동	1-10	도	6.4		6.4
250	경상북도 경주시 황남동	6-1	임	137.1	137.1	
251	경상북도 경주시 황남동	497	구	561.2		561.2
252	경상북도 경주시 황남동	2-6	대	31.1		31.1
253	경상북도 경주시 황남동	46-6	도	369.0		369.0
254	경상북도 경주시 황남동	3-2	도	291.7		291.7
255	경상북도 경주시 황남동	46-2	공	403.7	403.7	
256	경상북도 경주시 황남동	493-28	도	61.5	17.9	43.6
257	경상북도 경주시 황남동	49-1	도	896.5		896.5
258	경상북도 경주시 황남동	3-3	전	30.4		30.4
259	경상북도 경주시 황남동	45	사	4,456.5	4,456.5	
260	경상북도 경주시 황남동	5-2	도	106.3		106.3
261	경상북도 경주시 황남동	49-2	대	39.8	39.8	
262	경상북도 경주시 황남동	13-1	대	111.8		111.8
263	경상북도 경주시 황남동	13-4	도	90.7		90.7
264	경상북도 경주시 황남동	13-10	대	61.3		61.3
265	경상북도 경주시 황남동	13-2	대	44.7		44.7
266	경상북도 경주시 황남동	49-4	공	617.2	617.2	
267	경상북도 경주시 황남동	9	임	1,258.8	1,258.8	
268	경상북도 경주시 황남동	8-1	도	137.4		137.4
269	경상북도 경주시 황남동	13-3	대	53.3		53.3
270	경상북도 경주시 황남동	13-5	대	177.8		177.8
271	경상북도 경주시 황남동	49-5	사	1,134.4	1,134.4	
272	경상북도 경주시 황남동	268-12	공	311.0	311.0	
273	경상북도 경주시 황남동	13-11	도	215.0		215.0
274	경상북도 경주시 황남동	499-1	도	35.0		35.0
275	경상북도 경주시 황남동	269-1	도	207.3		207.3
276	경상북도 경주시 황남동	268-2	공	502.1	502.1	
277	경상북도 경주시 황남동	269-6	도	303.9		303.9
278	경상북도 경주시 황남동	13-9	공	129.2	129.2	
279	경상북도 경주시 황남동	268-3	공	118.4	118.4	
280	경상북도 경주시 황남동	13-6	도	118.4		118.4
281	경상북도 경주시 황남동	13-14	대	18.7		18.7
282	경상북도 경주시 황남동	15-2	대	114.5		114.5
283	경상북도 경주시 황남동	499-2	공	12.4	12.4	
284	경상북도 경주시 황남동	269-12	공	44.3	44.3	
285	경상북도 경주시 황남동	0-4	가	991.8	991.8	
286	경상북도 경주시 황남동	269-7	도	129.0		129.0
287	경상북도 경주시 황남동	269-3	공	984.4	984.4	
288	경상북도 경주시 황남동	50-1	사	232.8	232.8	
289	경상북도 경주시 황남동	13-8	도	11.3		11.3
290	경상북도 경주시 황남동	13-16	공	22.3	22.3	
291	경상북도 경주시 황남동	268-4	공	199.7	199.7	
292	경상북도 경주시 황남동	270-2	도	52.2		52.2
293	경상북도 경주시 황남동	50-3	공	281.4	281.4	

연번	소재지	지번	지목	전체면적(㎡)	지정면적(㎡)	
					세계유산구역	세계유산완충구역
294	경상북도 경주시 황남동	15-10	도	25.9		25.9
295	경상북도 경주시 황남동	12-1	도	34.9		34.9
296	경상북도 경주시 황남동	499-5	공	5.7	5.7	
297	경상북도 경주시 황남동	12-5	도	28.2		28.2
298	경상북도 경주시 황남동	12-2	도	16.4		16.4
299	경상북도 경주시 황남동	496-8	구	265.8		265.8
300	경상북도 경주시 황남동	50-4	사	4,620.8	4,620.8	
301	경상북도 경주시 황남동	53	임	7,316.4	7,316.4	
302	경상북도 경주시 황남동	270-1	도	205.8		205.8
303	경상북도 경주시 황남동	269-14	공	43.8	43.8	
304	경상북도 경주시 황남동	15-11	도	508.4		508.4
305	경상북도 경주시 황남동	268-11	공	5.2	5.2	
306	경상북도 경주시 황남동	269-15	공	76.0	76.0	
307	경상북도 경주시 황남동	16-1	도	123.5		123.5
308	경상북도 경주시 황남동	52	사	231.9	231.9	
309	경상북도 경주시 황남동	493-29	도	7.7		7.7
310	경상북도 경주시 황남동	270-9	공	7.5	7.5	
311	경상북도 경주시 황남동	499-6	공	19.8	19.8	
312	경상북도 경주시 황남동	16-9	공	4.0	4.0	
313	경상북도 경주시 황남동	268-5	공	280.3	280.3	
314	경상북도 경주시 황남동	16-6	사	528.1	528.1	
315	경상북도 경주시 황남동	270-7	도	110.4		110.4
316	경상북도 경주시 황남동	269-16	공	514.4	514.4	
317	경상북도 경주시 황남동	270-4	공	13.2	13.2	
318	경상북도 경주시 황남동	270-11	대	113.3		113.3
319	경상북도 경주시 황남동	268-6	공	228.7	228.7	
320	경상북도 경주시 황남동	270-13	대	156.3		156.3
321	경상북도 경주시 황남동	271-2	공	37.3	37.3	
322	경상북도 경주시 황남동	31-1	사	17,792.0	17,701.6	90.4
323	경상북도 경주시 황남동	16-10	공	280.6	280.6	
324	경상북도 경주시 황남동	493-12	대	31.0	31.0	
325	경상북도 경주시 황남동	15-12	도	11.1		11.1
326	경상북도 경주시 황남동	270-5	도	8.0		8.0
327	경상북도 경주시 황남동	271-12	대	13.5		13.5
328	경상북도 경주시 황남동	16-4	공	10.0	10.0	
329	경상북도 경주시 황남동	16-3	공	24.2	24.2	
330	경상북도 경주시 황남동	271-6	도	10.3		10.3
331	경상북도 경주시 황남동	499-4	공	39.3	39.3	
332	경상북도 경주시 황남동	269-4	공	97.4	97.4	
333	경상북도 경주시 황남동	271-8	대	156.2		156.2
334	경상북도 경주시 황남동	271-37	대	763.8		763.8
335	경상북도 경주시 황남동	268-10	공	320.7	320.7	
336	경상북도 경주시 황남동	271-3	대	86.5		86.5
337	경상북도 경주시 황남동	271-32	도	2.1		2.1
338	경상북도 경주시 황남동	271-39	대	126.2		126.2
339	경상북도 경주시 황남동	271-33	대	19.0		19.0
340	경상북도 경주시 황남동	493-15	대	98.9		98.9
341	경상북도 경주시 황남동	500-2	구	507.7	507.7	
342	경상북도 경주시 황남동	268-9	공	199.0	199.0	
343	경상북도 경주시 황남동	269-5	공	81.0	81.0	
344	경상북도 경주시 황남동	271-20	대	317.0		317.0
345	경상북도 경주시 황남동	493-30	도	90.0	71.8	18.2
346	경상북도 경주시 황남동	266	공	1,181.2	1,181.2	
347	경상북도 경주시 황남동	27-1	사	961.5	961.5	
348	경상북도 경주시 황남동	271-34	철	71.6		71.6
349	경상북도 경주시 황남동	271-54	대	247.7		247.7
350	경상북도 경주시 황남동	271-46	대	165.6		165.6
351	경상북도 경주시 황남동	271-24	대	180.6		180.6
352	경상북도 경주시 황남동	271-29	대	123.4		123.4
353	경상북도 경주시 황남동	27-2	도	540.4		540.4
354	경상북도 경주시 황남동	271-22	철	335.1		335.1
355	경상북도 경주시 황남동	27-3	대	750.1		750.1
356	경상북도 경주시 황남동	271-56	도	29.0		29.0
357	경상북도 경주시 황남동	54-1	사	1,136.4	1,136.4	
358	경상북도 경주시 황남동	28-2	사	246.2	246.2	
359	경상북도 경주시 황남동	271-25	대	26.4		26.4

연번	소재지	지번	지목	전체면적(㎡)	지정면적(㎡)	
					세계유산구역	세계유산완충구역
360	경상북도 경주시 황남동	271-45	도	14.6		14.6
361	경상북도 경주시 황남동	271-47	대	9.4		9.4
362	경상북도 경주시 황남동	271-42	도	72.3		72.3
363	경상북도 경주시 황남동	271-48	대	146.6		146.6
364	경상북도 경주시 황남동	39	임	1,403.6	1,403.6	
365	경상북도 경주시 황남동	262	임	1,769.9	1,769.9	
366	경상북도 경주시 황남동	271-10	대	167.2		167.2
367	경상북도 경주시 황남동	56	사	2,072.6	2,072.6	
368	경상북도 경주시 황남동	271-44	대	22.3		22.3
369	경상북도 경주시 황남동	271-52	대	167.7		167.7
370	경상북도 경주시 황남동	29-8	도	868.9		868.9
371	경상북도 경주시 황남동	274-4	철	3.4		3.4
372	경상북도 경주시 황남동	274-2	철	29.5		29.5
373	경상북도 경주시 황남동	271-53	대	198.5		198.5
374	경상북도 경주시 황남동	274-3	대	117.1		117.1
375	경상북도 경주시 황남동	18-4	대	174.3		66.7
376	경상북도 경주시 황남동	264-5	공	184.2		184.2
377	경상북도 경주시 황남동	274-7	대	145.3		145.3
378	경상북도 경주시 황남동	30-13	도	31.5		31.5
379	경상북도 경주시 황남동	263-1	공	436.2	436.2	
380	경상북도 경주시 황남동	261	공	1,337.8	1,337.8	
381	경상북도 경주시 황남동	274-12	대	130.6		130.6
382	경상북도 경주시 황남동	29-7	도	69.4		69.4
383	경상북도 경주시 황남동	274-9	대	103.3		103.3
384	경상북도 경주시 황남동	260-1	공	835.2	835.2	
385	경상북도 경주시 황남동	274-16	대	174.0		174.0
386	경상북도 경주시 황남동	263-3	대	208.3		208.3
387	경상북도 경주시 황남동	54-2	공	9.4	9.4	
388	경상북도 경주시 황남동	33	임	2,158.2	2,158.2	
389	경상북도 경주시 황남동	275-5	대	118.7		118.7
390	경상북도 경주시 황남동	57	사	2,343.4	2,343.4	
391	경상북도 경주시 황남동	275-7	대	151.9		151.9
392	경상북도 경주시 황남동	275-11	대	266.5		266.5
393	경상북도 경주시 황남동	275-8	대	124.2		124.2
394	경상북도 경주시 황남동	35	임	1,187.6	1,187.6	
395	경상북도 경주시 황남동	259-3	대	278.1		278.1
396	경상북도 경주시 황남동	275-10	대	120.5		120.5
397	경상북도 경주시 황남동	275-9	대	119.7		119.7
398	경상북도 경주시 황남동	258-1	공	79.5	79.5	
399	경상북도 경주시 황남동	256	공	482.5	470.4	12.1
400	경상북도 경주시 황남동	257-1	공	284.3	284.3	
401	경상북도 경주시 황남동	276-9	대	480.3		480.3
402	경상북도 경주시 황남동	258	공	28.8		28.8
403	경상북도 경주시 황남동	276-3	대	204.5		204.5
404	경상북도 경주시 황남동	257	공	82.0		82.0
405	경상북도 경주시 황남동	276-11	전	130.6		130.6
406	경상북도 경주시 황남동	30-5	대	60.0		60.0
407	경상북도 경주시 황남동	254-1	대	117.4		117.4
408	경상북도 경주시 황남동	59	임	1,380.7	1,380.7	
409	경상북도 경주시 황남동	30-7	대	302.3		302.3
410	경상북도 경주시 황남동	255-2	대	125.2		125.2
411	경상북도 경주시 황남동	30-11	도	65.0		65.0
412	경상북도 경주시 황남동	255-1	대	36.2	36.2	
413	경상북도 경주시 황남동	276-6	대	100.9		100.9
414	경상북도 경주시 황남동	255	대	36.8		36.8
415	경상북도 경주시 황남동	58-1	사	1,865.9	1,796.5	69.4
416	경상북도 경주시 황남동	277-1	대	195.0		195.0
417	경상북도 경주시 황남동	252-1	공	142.0	142.0	
418	경상북도 경주시 황남동	278-15	도	44.0		44.0
419	경상북도 경주시 황남동	278-14	도	23.3		23.3
420	경상북도 경주시 황남동	278-12	대	56.4		56.4
421	경상북도 경주시 황남동	278-3	대	373.4		373.4
422	경상북도 경주시 황남동	278-7	대	264.7		264.7
423	경상북도 경주시 황남동	252-3	대	277.5		277.5
424	경상북도 경주시 황남동	60	사	355.6	355.6	
425	경상북도 경주시 황남동	252-2	대	366.8		366.8

연번	소재지	지번	지목	전체면적(㎡)	지정면적(㎡)	
					세계유산구역	세계유산완충구역
426	경상북도 경주시 황남동	30-8	대	7.6		7.6
427	경상북도 경주시 황남동	278-16	도	51.2		51.2
428	경상북도 경주시 황남동	278-13	대	154.3		154.3
429	경상북도 경주시 황남동	23-3	대	147.2		147.2
430	경상북도 경주시 황남동	89-2	묘	27,982.5	27,949.6	32.9
431	경상북도 경주시 황남동	64-4	공	538.3	538.3	
432	경상북도 경주시 황남동	277-2	대	162.3		111.3
433	경상북도 경주시 황남동	89-1	도	776.6		776.6
434	경상북도 경주시 황남동	278-8	대	256.2		256.2
435	경상북도 경주시 황남동	278-11	대	483.2		483.2
436	경상북도 경주시 황남동	251-1	공	15.3	15.3	
437	경상북도 경주시 황남동	23-4	대	203.3		203.3
438	경상북도 경주시 황남동	251-3	대	81.3		81.3
439	경상북도 경주시 황남동	278-5	대	45.5		45.5
440	경상북도 경주시 황남동	251-2	대	199.4		199.4
441	경상북도 경주시 황남동	61-2	공	117.2		117.2
442	경상북도 경주시 황남동	250	대	300.4		300.4
443	경상북도 경주시 황남동	65	임	1,321.3	1,321.3	
444	경상북도 경주시 황남동	279-3	도	11.3		11.3
445	경상북도 경주시 황남동	249-6	대	73.2		73.2
446	경상북도 경주시 황남동	249-2	공	102.3	34.3	68.0
447	경상북도 경주시 황남동	249-7	전	185.8		185.8
448	경상북도 경주시 황남동	249-1	대	99.6		99.6
449	경상북도 경주시 황남동	249-3	대	221.8		221.8
450	경상북도 경주시 황남동	282	전	276.9		276.9
451	경상북도 경주시 황남동	88	임	1,322.8	1,322.8	
452	경상북도 경주시 황남동	249-4	대	143.9		143.9
453	경상북도 경주시 황남동	249-5	대	147.3		147.3
454	경상북도 경주시 황남동	66-1	사	2,680.3	2,644.4	35.9
455	경상북도 경주시 황남동	72-6	전	326.8		326.8
456	경상북도 경주시 황남동	72-2	대	242.4		242.4
457	경상북도 경주시 황남동	91	임	10,181.0		5,059.7
458	경상북도 경주시 황남동	283-1	대	384.1		377.3
459	경상북도 경주시 황남동	248-1	대	133.8		133.8
460	경상북도 경주시 황남동	248-3	대	127.9		127.9
461	경상북도 경주시 황남동	71-1	공	176.0	98.3	77.7
462	경상북도 경주시 황남동	71-3	대	95.3		95.3
463	경상북도 경주시 황남동	71-2	대	672.8		672.8
464	경상북도 경주시 황남동	90-10	대	97.4		97.4
465	경상북도 경주시 황남동	248-4	대	148.7		148.7
466	경상북도 경주시 황남동	72-3	대	242.0		242.0
467	경상북도 경주시 황남동	90-4	도	69.5		69.5
468	경상북도 경주시 황남동	296-6	대	249.8		249.8
469	경상북도 경주시 황남동	248-6	도	21.0		21.0
470	경상북도 경주시 황남동	63	사	1,342.2	1,342.2	
471	경상북도 경주시 황남동	247-1	대	168.6		168.6
472	경상북도 경주시 황남동	247-3	대	138.3		138.3
473	경상북도 경주시 황남동	75-2	도	47.6		47.6
474	경상북도 경주시 황남동	75-1	도	23.5		23.5
475	경상북도 경주시 황남동	75	대	352.8		352.8
476	경상북도 경주시 황남동	296-7	대	206.1		137.8
477	경상북도 경주시 황남동	76-1	사	100.2	33.3	66.9
478	경상북도 경주시 황남동	76-9	대	147.7		147.7
479	경상북도 경주시 황남동	247-5	대	22.5		22.5
480	경상북도 경주시 황남동	247-2	대	234.9		234.9
481	경상북도 경주시 황남동	247-4	대	133.2		133.2
482	경상북도 경주시 황남동	205-1	도	1,157.4		1,157.4
483	경상북도 경주시 황남동	74-4	대	104.0		104.0
484	경상북도 경주시 황남동	85	임	1,139.2	1,139.2	
485	경상북도 경주시 황남동	243	대	218.0		31.2
486	경상북도 경주시 황남동	245	대	195.5		195.5
487	경상북도 경주시 황남동	244	대	209.6		146.5
488	경상북도 경주시 황남동	79-1	사	110.5	110.5	
489	경상북도 경주시 황남동	74-2	대	147.6		147.6
490	경상북도 경주시 황남동	74-16	도	11.1		11.1
491	경상북도 경주시 황남동	74-6	도	127.0		127.0



연번	소재지	지번	지목	전체면적(㎡)	지정면적(㎡)	
					세계유산구역	세계유산완충구역
492	경상북도 경주시 황남동	79	공	166.6		166.6
493	경상북도 경주시 황남동	78-1	대	24.6		24.6
494	경상북도 경주시 황남동	73	대	304.4		304.4
495	경상북도 경주시 황남동	205-2	사	2,453.0	2,453.0	
496	경상북도 경주시 황남동	81-1	사	734.9	734.9	
497	경상북도 경주시 황남동	241-1	대	368.6		340.5
498	경상북도 경주시 황남동	76-6	대	184.4		184.4
499	경상북도 경주시 황남동	76-8	도	8.4		8.4
500	경상북도 경주시 황남동	241-12	도	16.1		16.1
501	경상북도 경주시 황남동	495	구	1,513.1	241.2	1,207.4
502	경상북도 경주시 황남동	74-8	대	139.5		139.5
503	경상북도 경주시 황남동	80	대	142.8		142.8
504	경상북도 경주시 황남동	81	대	179.6		179.6
505	경상북도 경주시 황남동	77	대	185.8		185.8
506	경상북도 경주시 황남동	76-5	대	222.5		222.5
507	경상북도 경주시 황남동	240-1	대	96.9		96.9
508	경상북도 경주시 황남동	241-8	대	212.9		37.5
509	경상북도 경주시 황남동	82	공	146.8		146.8
510	경상북도 경주시 황남동	74-10	대	171.4		171.4
511	경상북도 경주시 황남동	241-7	대	194.7		184.2
512	경상북도 경주시 황남동	74-11	대	128.7		128.7
513	경상북도 경주시 황남동	206	사	1,794.9	1,794.9	
514	경상북도 경주시 황남동	240-4	대	95.2		95.2
515	경상북도 경주시 황남동	234-1	사	1,494.2	1,494.2	
516	경상북도 경주시 황남동	240-6	대	33.3		33.3
517	경상북도 경주시 황남동	241-9	대	264.1		65.6
518	경상북도 경주시 황남동	74-13	대	216.8		216.8
519	경상북도 경주시 황남동	240-5	대	93.2		93.2
520	경상북도 경주시 황남동	239-1	전	102.2		102.2
521	경상북도 경주시 황남동	493-33	도	67.0		67.0
522	경상북도 경주시 황남동	236-1	대	127.1		127.1
523	경상북도 경주시 황남동	239-2	대	164.7		164.7
524	경상북도 경주시 황남동	236	대	129.8		129.8
525	경상북도 경주시 황남동	239-3	대	155.5		155.5
526	경상북도 경주시 황남동	98-3	도	61.8		61.8
527	경상북도 경주시 황남동	237-5	공	261.9		261.9
528	경상북도 경주시 황남동	95-6	대	514.1		514.1
529	경상북도 경주시 황남동	239-5	대	59.5		59.5
530	경상북도 경주시 황남동	240-2	도	92.3		92.3
531	경상북도 경주시 황남동	100-2	담	161.2		156.4
532	경상북도 경주시 황남동	239-8	대	116.2		116.2
533	경상북도 경주시 황남동	305-1	대	69.9		20.8
534	경상북도 경주시 황남동	238-2	대	59.3		59.3
535	경상북도 경주시 황남동	237-3	대	584.2		584.2
536	경상북도 경주시 황남동	239-4	대	152.9		152.9
537	경상북도 경주시 황남동	98-5	종	668.5		668.5
538	경상북도 경주시 황남동	98-8	도	29.4		29.4
539	경상북도 경주시 황남동	95-8	대	204.8		204.8
540	경상북도 경주시 황남동	305-10	대	88.2		20.2
541	경상북도 경주시 황남동	227-1	대	354.9		200.5
542	경상북도 경주시 황남동	237-2	대	15.3		15.3
543	경상북도 경주시 황남동	493-4	대	56.2		56.2
544	경상북도 경주시 황남동	99-9	담	122.5		122.5
545	경상북도 경주시 황남동	233	대	25.5		25.5
546	경상북도 경주시 황남동	233-2	대	212.8		212.8
547	경상북도 경주시 황남동	493-24	도	14.9		14.9
548	경상북도 경주시 황남동	200-1	대	193.4		193.4
549	경상북도 경주시 황남동	201-3	대	237.2		237.2
550	경상북도 경주시 황남동	227-8	대	106.4		93.9
551	경상북도 경주시 황남동	99-7	도	1,090.8		1,090.8
552	경상북도 경주시 황남동	201-2	대	245.0		245.0
553	경상북도 경주시 황남동	95-11	전	130.3		130.3
554	경상북도 경주시 황남동	228-1	대	316.2		316.2
555	경상북도 경주시 황남동	219-1	사	545.3	545.3	
556	경상북도 경주시 황남동	493-36	대	6.7		6.7
557	경상북도 경주시 황남동	200-2	대	470.7		470.7

연번	소재지	지번	지목	전체면적(㎡)	지정면적(㎡)	
					세계유산구역	세계유산완충구역
558	경상북도 경주시 황남동	229-33	대	638.2		638.2
559	경상북도 경주시 황남동	229-1	대	466.0		466.0
560	경상북도 경주시 황남동	230	대	194.7		194.7
561	경상북도 경주시 황남동	227-6	대	228.2		228.2
562	경상북도 경주시 황남동	227-10	대	216.3		108.3
563	경상북도 경주시 황남동	219-5	임	17.6		17.6
564	경상북도 경주시 황남동	99-8	답	35.8		35.8
565	경상북도 경주시 황남동	230-1	대	92.8		92.8
566	경상북도 경주시 황남동	219-9	대	209.9		209.9
567	경상북도 경주시 황남동	228-6	대	174.4		174.4
568	경상북도 경주시 황남동	106-22	대	296.9		296.9
569	경상북도 경주시 황남동	106-4	대	83.5		83.5
570	경상북도 경주시 황남동	227-11	대	215.0		9.9
571	경상북도 경주시 황남동	104-5	대	178.3		178.3
572	경상북도 경주시 황남동	227-15	대	171.9		168.5
573	경상북도 경주시 황남동	106-5	대	74.2		74.2
574	경상북도 경주시 황남동	106-6	대	63.6		63.6
575	경상북도 경주시 황남동	104-2	대	274.5		274.5
576	경상북도 경주시 황남동	219-3	대	32.7		32.7
577	경상북도 경주시 황남동	219-2	대	52.6		52.6
578	경상북도 경주시 황남동	103-4	도	51.2		51.2
579	경상북도 경주시 황남동	99-4	도	427.9		427.9
580	경상북도 경주시 황남동	220	대	699.0		699.0
581	경상북도 경주시 황남동	204-2	전	17.5	17.5	
582	경상북도 경주시 황남동	203	사	1,346.5	1,346.5	
583	경상북도 경주시 황남동	103-2	도	2,202.0		2,202.0
584	경상북도 경주시 황남동	106-23	대	8.7		8.7
585	경상북도 경주시 황남동	229-28	대	224.3		224.3
586	경상북도 경주시 황남동	220-1	대	137.6		137.6
587	경상북도 경주시 황남동	198-7	도	57.1		57.1
588	경상북도 경주시 황남동	227-2	대	172.4		114.5
589	경상북도 경주시 황남동	227-21	대	192.5		2.7
590	경상북도 경주시 황남동	219-6	임	40.8		40.8
591	경상북도 경주시 황남동	229-2	대	199.8		199.8
592	경상북도 경주시 황남동	198-1	잡	70.4		70.4
593	경상북도 경주시 황남동	202-1	도	16.1		16.1
594	경상북도 경주시 황남동	198-3	도	584.9		584.9
595	경상북도 경주시 황남동	208-4	대	640.6	337.6	303.0
596	경상북도 경주시 황남동	201-1	대	1,449.8		1,449.8
597	경상북도 경주시 황남동	209	임	290.8	112.3	178.5
598	경상북도 경주시 황남동	202-2	도	190.5	190.5	
599	경상북도 경주시 황남동	219-10	대	131.3		131.3
600	경상북도 경주시 황남동	99-6	답	185.9		185.9
601	경상북도 경주시 황남동	199-1	도	143.1		143.1
602	경상북도 경주시 황남동	198-4	대	1,189.4	1,189.4	
603	경상북도 경주시 황남동	229-34	대	229.2		229.2
604	경상북도 경주시 황남동	218-1	전	83.3		83.3
605	경상북도 경주시 황남동	219-4	대	155.6		155.6
606	경상북도 경주시 황남동	99-5	답	280.4		280.4
607	경상북도 경주시 황남동	202-8	도	218.4	218.4	
608	경상북도 경주시 황남동	229-36	도	8.9		8.9
609	경상북도 경주시 황남동	227-16	대	211.8		2.1
610	경상북도 경주시 황남동	229-35	도	44.0		44.0
611	경상북도 경주시 황남동	199-2	도	12.7		12.7
612	경상북도 경주시 황남동	221-1	도	49.9		49.9
613	경상북도 경주시 황남동	113-11	답	196.9		196.9
614	경상북도 경주시 황남동	494-12	전	85.0		85.0
615	경상북도 경주시 황남동	104-1	사	4,065.0	4,065.0	
616	경상북도 경주시 황남동	218	전	34.4		34.4
617	경상북도 경주시 황남동	202-4	도	196.7	196.7	
618	경상북도 경주시 황남동	208-7	대	98.5		98.5
619	경상북도 경주시 황남동	202-9	도	352.3	352.3	
620	경상북도 경주시 황남동	113-16	답	463.7		463.7
621	경상북도 경주시 황남동	208-8	대	22.9		22.9
622	경상북도 경주시 황남동	208-6	대	67.6		67.6
623	경상북도 경주시 황남동	113-5	도	29.4		29.4

연번	소재지	지번	지목	전체면적(㎡)	지정면적(㎡)	
					세계유산구역	세계유산완충구역
624	경상북도 경주시 황남동	113-8	도	322.7		322.7
625	경상북도 경주시 황남동	208-3	대	237.7		237.7
626	경상북도 경주시 황남동	217-9	대	50.1		50.1
627	경상북도 경주시 황남동	217-2	도	25.7		25.7
628	경상북도 경주시 황남동	217-1	대	111.8		111.8
629	경상북도 경주시 황남동	102-2	도	2.9		2.9
630	경상북도 경주시 황남동	229-27	대	209.3		209.3
631	경상북도 경주시 황남동	229-31	대	165.4		165.4
632	경상북도 경주시 황남동	221-31	대	161.0		161.0
633	경상북도 경주시 황남동	217-5	도	205.5		205.5
634	경상북도 경주시 황남동	211-7	대	929.9		929.9
635	경상북도 경주시 황남동	202-7	도	174.1	174.1	
636	경상북도 경주시 황남동	221-8	도	120.2		120.2
637	경상북도 경주시 황남동	217-8	대	207.0		207.0
638	경상북도 경주시 황남동	494-10	도	147.5		147.5
639	경상북도 경주시 황남동	113-2	도	65.6		65.6
640	경상북도 경주시 황남동	208-9	전	3.5		3.5
641	경상북도 경주시 황남동	217-6	대	52.8		52.8
642	경상북도 경주시 황남동	208-2	대	94.6		94.6
643	경상북도 경주시 황남동	208-5	대	7.3		7.3
644	경상북도 경주시 황남동	208-13	도	1.7		1.7
645	경상북도 경주시 황남동	202-5	도	201.6	201.6	
646	경상북도 경주시 황남동	210-2	대	326.5		326.5
647	경상북도 경주시 황남동	208-11	대	11.0		11.0
648	경상북도 경주시 황남동	113-17	대	358.7		358.7
649	경상북도 경주시 황남동	229-25	도	18.7		18.7
650	경상북도 경주시 황남동	208-10	전	8.6		8.6
651	경상북도 경주시 황남동	229-9	대	194.0		111.5
652	경상북도 경주시 황남동	103-3	사	11.4	11.4	
653	경상북도 경주시 황남동	113-9	도	21.8		21.8
654	경상북도 경주시 황남동	229-23	도	63.0		63.0
655	경상북도 경주시 황남동	210-3	대	346.6		346.6
656	경상북도 경주시 황남동	494-11	전	203.8	203.8	
657	경상북도 경주시 황남동	113-12	도	499.7		499.7
658	경상북도 경주시 황남동	113-1	도	44.7		44.7
659	경상북도 경주시 황남동	202-17	대	96.5		96.5
660	경상북도 경주시 황남동	202-13	도	79.8	79.8	
661	경상북도 경주시 황남동	494-3	전	655.6	655.6	
662	경상북도 경주시 황남동	229-7	대	351.8		351.8
663	경상북도 경주시 황남동	202-12	도	46.7	46.7	
664	경상북도 경주시 황남동	202-11	도	269.5	269.5	
665	경상북도 경주시 황남동	113-4	도	71.2		71.2
666	경상북도 경주시 황남동	221-12	도	49.1		49.1
667	경상북도 경주시 황남동	221-11	대	343.7		343.7
668	경상북도 경주시 황남동	221-10	도	44.5		44.5
669	경상북도 경주시 황남동	210-4	대	169.4		169.4
670	경상북도 경주시 황남동	112-3	도	98.3	98.3	
671	경상북도 경주시 황남동	202-15	도	10.8	10.8	
672	경상북도 경주시 황남동	202-14	도	3.6	3.6	
673	경상북도 경주시 황남동	229-18	대	242.8		9.5
674	경상북도 경주시 황남동	202-6	도	174.9	174.9	
675	경상북도 경주시 황남동	210-1	대	167.9		167.9
676	경상북도 경주시 황남동	211-14	대	20.7		20.7
677	경상북도 경주시 황남동	211-3	대	206.1		206.1
678	경상북도 경주시 황남동	112-2	답	1,124.1	1,124.1	
679	경상북도 경주시 황남동	221-2	도	4.2		4.2
680	경상북도 경주시 황남동	113-6	도	733.9	95.0	638.9
681	경상북도 경주시 황남동	193-3	대	159.3		159.3
682	경상북도 경주시 황남동	221-3	도	43.5		43.5
683	경상북도 경주시 황남동	221-17	대	79.5		79.5
684	경상북도 경주시 황남동	111-1	도	214.4	214.4	
685	경상북도 경주시 황남동	211-9	대	324.5		324.5
686	경상북도 경주시 황남동	211-2	대	372.3		372.3
687	경상북도 경주시 황남동	113-3	도	255.9		255.9
688	경상북도 경주시 황남동	193-2	대	326.8		326.8
689	경상북도 경주시 황남동	210-5	도	53.7		53.7

연번	소재지	지번	지목	전체면적(㎡)	지정면적(㎡)	
					세계유산구역	세계유산완충구역
690	경상북도 경주시 황남동	193-12	도	10.8	10.8	
691	경상북도 경주시 황남동	111-2	답	1,636.6	1,636.6	
692	경상북도 경주시 황남동	221-19	도	5.9		5.9
693	경상북도 경주시 황남동	194-1	도	2,581.6	2,057.8	523.8
694	경상북도 경주시 황남동	113-15	답	822.5	822.5	
695	경상북도 경주시 황남동	211-24	대	19.1		19.1
696	경상북도 경주시 황남동	193-13	대	65.4		65.4
697	경상북도 경주시 황남동	211-1	대	123.5		123.5
698	경상북도 경주시 황남동	221-23	도	117.4		117.4
699	경상북도 경주시 황남동	494-4	전	630.1	630.1	
700	경상북도 경주시 황남동	221-14	대	180.4		180.4
701	경상북도 경주시 황남동	211-26	도	15.1		15.1
702	경상북도 경주시 황남동	217-7	대	39.1		39.1
703	경상북도 경주시 황남동	110-1	사	126.9	126.9	
704	경상북도 경주시 황남동	108-2	공	252.9	252.9	
705	경상북도 경주시 황남동	194-5	대	6.9		6.9
706	경상북도 경주시 황남동	193-14	전	261.6		261.6
707	경상북도 경주시 황남동	109-1	사	1,399.2	1,399.2	
708	경상북도 경주시 황남동	195-2	도	2,005.1	205.1	1,800.0
709	경상북도 경주시 황남동	221-20	도	87.1		87.1
710	경상북도 경주시 황남동	211-19	대	33.7		33.7
711	경상북도 경주시 황남동	194-15	대	42.3		42.3
712	경상북도 경주시 황남동	221-25	대	723.4		723.4
713	경상북도 경주시 황남동	211-16	대	112.0		112.0
714	경상북도 경주시 황남동	211-21	대	188.0		188.0
715	경상북도 경주시 황남동	221-26	대	215.5		215.5
716	경상북도 경주시 황남동	221-27	대	17.0		17.0
717	경상북도 경주시 황남동	223-1	대	317.8		317.8
718	경상북도 경주시 황남동	229-17	도	273.1		39.0
719	경상북도 경주시 황남동	193-15	대	4.3		4.3
720	경상북도 경주시 황남동	193-6	전	133.9		133.9
721	경상북도 경주시 황남동	494-9	전	76.0	76.0	
722	경상북도 경주시 황남동	211-23	대	6.0		6.0
723	경상북도 경주시 황남동	211-17	대	86.8		86.8
724	경상북도 경주시 황남동	194-6	대	137.6		137.6
725	경상북도 경주시 황남동	211-10	대	374.6		374.6
726	경상북도 경주시 황남동	194-14	대	36.6		36.6
727	경상북도 경주시 황남동	494-5	잡	203.9	203.9	
728	경상북도 경주시 황남동	193-7	대	26.3		26.3
729	경상북도 경주시 황남동	211-11	대	70.9		70.9
730	경상북도 경주시 황남동	114-2	도	994.3	994.3	
731	경상북도 경주시 황남동	197-3	답	1,229.8	1,229.8	
732	경상북도 경주시 황남동	114-1	답	516.8	516.8	
733	경상북도 경주시 황남동	193-10	대	107.9		107.9
734	경상북도 경주시 황남동	221-29	대	242.5		242.5
735	경상북도 경주시 황남동	211-13	대	303.9		303.9
736	경상북도 경주시 황남동	115-1	답	1,364.5	1,364.5	
737	경상북도 경주시 황남동	114-3	답	1,397.8	1,397.8	
738	경상북도 경주시 황남동	211-5	대	383.9		383.9
739	경상북도 경주시 황남동	223-2	대	629.8		148.8
740	경상북도 경주시 황남동	192-2	도	117.3		117.3
741	경상북도 경주시 황남동	192-3	도	64.0		64.0
742	경상북도 경주시 황남동	494-6	전	159.0	159.0	
743	경상북도 경주시 황남동	192	대	432.8		432.8
744	경상북도 경주시 황남동	118-1	임	191.4	191.4	
745	경상북도 경주시 황남동	221-22	대	69.1		69.1
746	경상북도 경주시 황남동	118-2	공	133.2	133.2	
747	경상북도 경주시 황남동	118-8	공	287.4	287.4	
748	경상북도 경주시 황남동	213-2	대	379.9		136.4
749	경상북도 경주시 황남동	215-1	사	678.1		187.3
750	경상북도 경주시 황남동	118-4	사	2,397.5	2,397.5	
751	경상북도 경주시 황남동	211-27	대	47.7		47.7
752	경상북도 경주시 황남동	211-28	대	13.8		13.8
753	경상북도 경주시 황남동	188-2	대	220.8		220.8
754	경상북도 경주시 황남동	115-2	도	771.0	771.0	
755	경상북도 경주시 황남동	117-4	공	370.4	370.4	

연번	소재지	지번	지목	전체면적(㎡)	지정면적(㎡)	
					세계유산구역	세계유산완충구역
756	경상북도 경주시 황남동	194-8	도	42.0		42.0
757	경상북도 경주시 황남동	188-1	대	496.0		496.0
758	경상북도 경주시 황남동	196-1	답	1,812.0	1,812.0	
759	경상북도 경주시 황남동	191-1	도	118.9		118.9
760	경상북도 경주시 황남동	189-4	대	7.9		7.9
761	경상북도 경주시 황남동	188-5	대	104.9		104.9
762	경상북도 경주시 황남동	188-6	대	109.6		109.6
763	경상북도 경주시 황남동	118-9	공	353.5	353.5	
764	경상북도 경주시 황남동	118-5	도	264.6	264.6	
765	경상북도 경주시 황남동	493-18	학	347.1		191.1
766	경상북도 경주시 황남동	115-3	답	973.6	973.6	
767	경상북도 경주시 황남동	115-4	도	16.9	16.9	
768	경상북도 경주시 황남동	118-10	도	492.5	492.5	
769	경상북도 경주시 황남동	116-4	도	284.8	284.8	
770	경상북도 경주시 황남동	195-1	답	2,158.3	2,158.3	
771	경상북도 경주시 황남동	194-13	답	210.9		210.9
772	경상북도 경주시 황남동	118-6	공	120.4	120.4	
773	경상북도 경주시 황남동	118-12	도	192.7	192.7	
774	경상북도 경주시 황남동	116-2	도	461.4	461.4	
775	경상북도 경주시 황남동	117-6	도	15.6	15.6	
776	경상북도 경주시 황남동	118-16	도	243.3	243.3	
777	경상북도 경주시 황남동	117-7	도	60.3	60.3	
778	경상북도 경주시 황남동	117-2	도	192.1	192.1	
779	경상북도 경주시 황남동	118-11	도	79.9	79.9	
780	경상북도 경주시 황남동	120-1	도	173.4	173.4	
781	경상북도 경주시 황남동	118-23	공	10.8	10.8	
782	경상북도 경주시 황남동	119-1	사	8,001.0	8,001.0	
783	경상북도 경주시 황남동	118-22	진	9.5	9.5	
784	경상북도 경주시 황남동	140-6	도	294.9		294.9
785	경상북도 경주시 황남동	140-3	도	2,398.9		2,398.9
786	경상북도 경주시 황남동	118-20	공	98.5	98.5	
787	경상북도 경주시 황남동	117-3	공	171.1	171.1	
788	경상북도 경주시 황남동	178-2	대	526.5		30.0
789	경상북도 경주시 황남동	141-6	답	281.5		281.5
790	경상북도 경주시 황남동	185-8	대	341.8		313.7
791	경상북도 경주시 황남동	316-15	대	123.1		62.5
792	경상북도 경주시 황남동	169-6	도	65.7		46.2
793	경상북도 경주시 황남동	325-16	도	30.6		14.8
794	경상북도 경주시 황남동	325-10	대	173.2		98.6
795	경상북도 경주시 황남동	185-26	도	65.9		65.9
796	경상북도 경주시 황남동	121-1	도	48.2	48.2	
797	경상북도 경주시 황남동	142-3	대	562.5		562.5
798	경상북도 경주시 황남동	316-9	대	58.6		58.6
799	경상북도 경주시 황남동	317-14	진	64.6		64.6
800	경상북도 경주시 황남동	168-2	도	128.1		128.1
801	경상북도 경주시 황남동	142-9	진	380.6		380.6
802	경상북도 경주시 황남동	122-1	도	114.2	114.2	
803	경상북도 경주시 황남동	185-6	대	295.3		295.3
804	경상북도 경주시 황남동	317-16	대	173.4		173.4
805	경상북도 경주시 황남동	317-11	진	51.8		51.8
806	경상북도 경주시 황남동	185-3	대	264.7		264.7
807	경상북도 경주시 황남동	142-10	도	10.1		10.1
808	경상북도 경주시 황남동	317-7	대	281.4		281.4
809	경상북도 경주시 황남동	317-4	대	234.9		234.9
810	경상북도 경주시 황남동	316-8	대	441.6		441.6
811	경상북도 경주시 황남동	145-1	사	1,795.6	1,795.6	
812	경상북도 경주시 황남동	168-9	대	112.4		112.4
813	경상북도 경주시 황남동	142-8	대	179.2		179.2
814	경상북도 경주시 황남동	185-13	대	287.3		287.3
815	경상북도 경주시 황남동	317-19	대	50.5		50.5
816	경상북도 경주시 황남동	317-5	대	223.3		223.3
817	경상북도 경주시 황남동	317-18	진	26.2		26.2
818	경상북도 경주시 황남동	185-7	대	244.1		244.1
819	경상북도 경주시 황남동	185-4	대	232.3		232.3
820	경상북도 경주시 황남동	168-6	도	67.7		67.7
821	경상북도 경주시 황남동	128	임	768.4	768.4	

연번	소재지	지번	지목	전체면적(㎡)	지정면적(㎡)	
					세계유산구역	세계유산완충구역
822	경상북도 경주시 황남동	142-6	대	175.6		175.6
823	경상북도 경주시 황남동	142-2	대	387.8		387.8
824	경상북도 경주시 황남동	317-20	전	59.8		59.8
825	경상북도 경주시 황남동	317-6	대	209.4		209.4
826	경상북도 경주시 황남동	183	대	285.6		285.6
827	경상북도 경주시 황남동	185-23	도	27.7		27.7
828	경상북도 경주시 황남동	184-1	대	194.5		194.5
829	경상북도 경주시 황남동	144-1	대	96.6		96.6
830	경상북도 경주시 황남동	123-2	답	1,236.9	1,236.9	
831	경상북도 경주시 황남동	185-22	도	23.9		23.9
832	경상북도 경주시 황남동	185-16	대	258.3		258.3
833	경상북도 경주시 황남동	328-19	전	88.4		88.4
834	경상북도 경주시 황남동	167-14	도	258.5		258.5
835	경상북도 경주시 황남동	166-24	학	36.6		36.6
836	경상북도 경주시 황남동	328-5	전	66.7		66.7
837	경상북도 경주시 황남동	328-4	전	55.3		55.3
838	경상북도 경주시 황남동	328-1	대	571.7		571.7
839	경상북도 경주시 황남동	124-1	도	15.2	15.2	
840	경상북도 경주시 황남동	124-3	사	2,559.4	2,559.4	
841	경상북도 경주시 황남동	143-2	도	438.9		438.9
842	경상북도 경주시 황남동	326-15	도	32.9		32.9
843	경상북도 경주시 황남동	326-1	대	518.2		518.2
844	경상북도 경주시 황남동	184-6	대	105.9		105.9
845	경상북도 경주시 황남동	184-4	대	87.2		87.2
846	경상북도 경주시 황남동	326-2	대	251.8		251.8
847	경상북도 경주시 황남동	124-2	도	10.4	10.4	
848	경상북도 경주시 황남동	185-17	대	24.8		24.8
849	경상북도 경주시 황남동	167-15	대	223.1		223.1
850	경상북도 경주시 황남동	184-9	도	547.2		547.2
851	경상북도 경주시 황남동	508	구	464.1	464.1	
852	경상북도 경주시 황남동	180-3	도	372.2		286.2
853	경상북도 경주시 황남동	167-16	대	121.2		121.2
854	경상북도 경주시 황남동	126	임	3,537.7	3,537.7	
855	경상북도 경주시 황남동	149-1	도	110.4		110.4
856	경상북도 경주시 황남동	148-3	도	58.5		58.5
857	경상북도 경주시 황남동	148-4	도	176.3		176.3
858	경상북도 경주시 황남동	150-6	대	214.4		214.4
859	경상북도 경주시 황남동	328-8	도	265.8		265.8
860	경상북도 경주시 황남동	146	사	2,248.8	2,248.8	
861	경상북도 경주시 황남동	328-10	도	24.9		24.9
862	경상북도 경주시 황남동	328-12	도	11.6		11.6
863	경상북도 경주시 황남동	328-15	도	26.4		26.4
864	경상북도 경주시 황남동	155	대	574.1		574.1
865	경상북도 경주시 황남동	326-9	도	585.8		585.8
866	경상북도 경주시 황남동	135	임	1,154.0	1,154.0	
867	경상북도 경주시 황남동	328-7	도	127.9		127.9
868	경상북도 경주시 황남동	164-3	전	412.6		302.3
869	경상북도 경주시 황남동	163-5	대	33.4		33.4
870	경상북도 경주시 황남동	159	대	147.5		73.7
871	경상북도 경주시 황남동	163-6	대	57.7		57.7
872	경상북도 경주시 황남동	372-1	전	2,625.8	2,625.8	
873	경상북도 경주시 황남동	166-5	전	808.1		808.1
874	경상북도 경주시 황남동	166-19	전	100.9		100.9
875	경상북도 경주시 황남동	167-8	전	773.5	773.5	
876	경상북도 경주시 황남동	367	임	1,716.7	1,716.7	
877	경상북도 경주시 황남동	328-9	전	426.7	426.7	
878	경상북도 경주시 황남동	328-11	전	35.6	35.6	
879	경상북도 경주시 황남동	328-16	전	241.0	241.0	
880	경상북도 경주시 황남동	134	사	636.0	636.0	
881	경상북도 경주시 황남동	328-17	전	230.5	230.5	
882	경상북도 경주시 황남동	326-10	대	501.6	501.6	
883	경상북도 경주시 황남동	152	대	370.2		370.2
884	경상북도 경주시 황남동	166-9	전	712.0		712.0
885	경상북도 경주시 황남동	156	대	118.3		118.3
886	경상북도 경주시 황남동	165-3	대	181.4		1.3
887	경상북도 경주시 황남동	151-2	대	62.0		62.0

연번	소재지	지번	지목	전체면적(㎡)	지정면적(㎡)	
					세계유산구역	세계유산완충구역
888	경상북도 경주시 황남동	165-5	대	282.1		266.4
889	경상북도 경주시 황남동	154	대	330.4		330.4
890	경상북도 경주시 황남동	368	임	1,866.8	1,866.8	
891	경상북도 경주시 황남동	166-6	전	502.1		502.1
892	경상북도 경주시 황남동	157-3	대	277.1		33.9
893	경상북도 경주시 황남동	153	대	59.9		59.9
894	경상북도 경주시 황남동	326-7	대	303.2	303.2	
895	경상북도 경주시 황남동	374	전	147.9	147.9	
896	경상북도 경주시 황남동	166-13	대	182.0		182.0
897	경상북도 경주시 황남동	166-12	대	187.9		187.9
898	경상북도 경주시 황남동	359-2	대	171.4		171.4
899	경상북도 경주시 황남동	359-1	대	129.7		129.7
900	경상북도 경주시 황남동	166-7	대	199.0		199.0
901	경상북도 경주시 황남동	452-2	도	989.8		989.8
902	경상북도 경주시 황남동	352	대	275.0		275.0
903	경상북도 경주시 황남동	450-4	전	164.5	164.5	
904	경상북도 경주시 황남동	375	전	111.5	111.5	
905	경상북도 경주시 황남동	166-14	대	165.5		165.5
906	경상북도 경주시 황남동	361	답	307.7		307.7
907	경상북도 경주시 황남동	165-8	대	108.7		108.7
908	경상북도 경주시 황남동	358	대	280.2		280.2
909	경상북도 경주시 황남동	354	대	201.3		201.3
910	경상북도 경주시 황남동	166-11	전	341.1		341.1
911	경상북도 경주시 황남동	353	대	170.1		170.1
912	경상북도 경주시 황남동	351	대	213.9		153.8
913	경상북도 경주시 황남동	166-15	대	146.5		146.5
914	경상북도 경주시 황남동	373	전	61.1	61.1	
915	경상북도 경주시 황남동	166-8	대	257.9		257.9
916	경상북도 경주시 황남동	366	대	767.4	767.4	
917	경상북도 경주시 황남동	360	대	321.7		321.7
918	경상북도 경주시 황남동	357-1	대	375.1		375.1
919	경상북도 경주시 황남동	166-21	대	471.8		471.8
920	경상북도 경주시 황남동	355	대	434.1		434.1
921	경상북도 경주시 황남동	166-22	전	408.8		408.8
922	경상북도 경주시 황남동	329	전	464.2		464.2
923	경상북도 경주시 황남동	347	대	256.4		256.4
924	경상북도 경주시 황남동	348	대	38.6		38.6
925	경상북도 경주시 황남동	340	대	127.9		7.7
926	경상북도 경주시 황남동	357-3	대	162.2		162.2
927	경상북도 경주시 황남동	166-20	전	319.1		319.1
928	경상북도 경주시 황남동	362-1	답	237.0		237.0
929	경상북도 경주시 황남동	450-2	대	161.0	161.0	
930	경상북도 경주시 황남동	364	대	132.2	132.2	
931	경상북도 경주시 황남동	371	대	735.9	735.9	
932	경상북도 경주시 황남동	365	대	581.8	581.8	
933	경상북도 경주시 황남동	449	임	2,785.1	2,785.1	
934	경상북도 경주시 황남동	330	임	646.1		646.1
935	경상북도 경주시 황남동	356	대	292.7		292.7
936	경상북도 경주시 황남동	357-2	대	188.0		188.0
937	경상북도 경주시 황남동	346	대	370.4		370.4
938	경상북도 경주시 황남동	369	대	868.1	868.1	
939	경상북도 경주시 황남동	363	대	94.9	94.9	
940	경상북도 경주시 황남동	345-3	대	189.0		189.0
941	경상북도 경주시 황남동	335	답	1,269.3		258.8
942	경상북도 경주시 황남동	501	구	1,225.4	465.1	535.4
943	경상북도 경주시 황남동	504	도	3,820.1	99.4	2,914.6
944	경상북도 경주시 황남동	435	답	1,721.6		125.2
945	경상북도 경주시 황남동	436-1	답	763.9		763.9
946	경상북도 경주시 황남동	437	답	855.9		649.0
947	경상북도 경주시 황남동	457	임	1,588.3	1,588.3	
948	경상북도 경주시 황남동	382-2	대	109.2		109.2
949	경상북도 경주시 황남동	385	대	98.0		98.0
950	경상북도 경주시 황남동	386	대	225.7		225.7
951	경상북도 경주시 황남동	502	구	186.1	166.8	19.3
952	경상북도 경주시 황남동	461-2	도	165.4		165.4
953	경상북도 경주시 황남동	458	임	808.5	808.5	

연번	소재지	지번	지목	전체면적(㎡)	지정면적(㎡)	
					세계유산구역	세계유산완충구역
954	경상북도 경주시 황남동	462-2	도	443.8		443.8
955	경상북도 경주시 황남동	406	답	1,841.0		546.0
956	경상북도 경주시 황남동	429	대	326.7		326.7
957	경상북도 경주시 황남동	407	전	1,912.2		1,156.6
958	경상북도 경주시 황남동	503	구	2,660.5	971.9	1,688.6
959	경상북도 경주시 황남동	408-5	대	271.1		271.1
960	경상북도 경주시 황남동	408-1	대	263.2		263.2
961	경상북도 경주시 황남동	408-2	대	282.0		282.0
962	경상북도 경주시 황남동	409	대	244.0		244.0
963	경상북도 경주시 황남동	408-6	대	346.2		346.2
964	경상북도 경주시 황남동	405	대	398.6		398.6
965	경상북도 경주시 황남동	404	대	605.8		605.8
966	경상북도 경주시 황남동	410-2	대	492.2		492.2
967	경상북도 경주시 황남동	410-3	전	369.7		369.7
968	경상북도 경주시 황남동	410-1	전	495.6		495.6
969	경상북도 경주시 황남동	410-6	전	960.5		960.5
970	경상북도 경주시 황남동	395-10	도	153.0		153.0
971	경상북도 경주시 황남동	411	전	3,483.7		3,483.7
972	경상북도 경주시 황남동	414	답	737.9	737.9	
973	경상북도 경주시 황남동	398	대	355.8		355.8
974	경상북도 경주시 황남동	401	전	1,128.7		1,128.7
975	경상북도 경주시 황남동	402	답	1,789.3		1,789.3
976	경상북도 경주시 황남동	463-1	답	2,003.0	2,003.0	
977	경상북도 경주시 황남동	400-1	대	402.7		402.7
978	경상북도 경주시 황남동	413-3	전	2,327.3		2,327.3
979	경상북도 경주시 황남동	413-2	전	1,983.3		1,983.3
980	경상북도 경주시 황남동	400-3	전	707.4		707.4
981	경상북도 경주시 황남동	413-1	전	1,822.7		1,822.7
982	경상북도 경주시 황남동	412	전	2,182.5		2,182.5
983	경상북도 경주시 황남동	468	답	1,389.7	1,165.6	224.1
984	경상북도 경주시 황남동	472-4	전	1,598.0	1,598.0	
985	경상북도 경주시 황남동	466-4	도	218.8		218.8
986	경상북도 경주시 황남동	473-1	전	1,624.9	1,624.9	
987	경상북도 경주시 황남동	478-1	전	1,158.5		1,158.5
988	경상북도 경주시 황남동	506	도	119.3		119.3
989	경상북도 경주시 황남동	478-2	전	852.6		852.6
990	경상북도 경주시 황남동	478-3	전	872.3		872.3
991	경상북도 경주시 황남동	479-2	대	148.4		148.4
992	경상북도 경주시 황남동	480-1	대	136.9		136.9
993	경상북도 경주시 황남동	480-3	대	241.7		241.7
994	경상북도 경주시 황남동	472-2	도	321.1		321.1
995	경상북도 경주시 황남동	472-6	제	306.9		306.9
996	경상북도 경주시 황남동	479-3	대	230.2		230.2
997	경상북도 경주시 황남동	480-5	대	115.9		115.9
998	경상북도 경주시 황남동	480-4	대	320.3		320.3
999	경상북도 경주시 황남동	507	천	14,687.9		12,052.6
1000	경상북도 경주시 황남동	475-3	전	550.7		550.7
1001	경상북도 경주시 황남동	482-1	전	306.9		152.2
1002	경상북도 경주시 황남동	483-1	전	1,740.9		746.3
1003	경상북도 경주시 황남동	484-1	전	1,777.1		1,683.7
1004	경상북도 경주시 황남동	473-3	전	27.0		27.0
1005	경상북도 경주시 황남동	485-1	전	995.4		995.4
1006	경상북도 경주시 황남동	485-4	전	1,060.2		1,060.2
1007	경상북도 경주시 황남동	474-2	도	286.0		286.0
1008	경상북도 경주시 황남동	486-4	대	655.5		655.5
1009	경상북도 경주시 황남동	474-3	전	71.0		71.0
1010	경상북도 경주시 황남동	474-5	제	392.1		392.1
1011	경상북도 경주시 황남동	486-2	도	346.7		346.7
1012	경상북도 경주시 황남동	486-5	대	173.8		173.8
1013	경상북도 경주시 황남동	486-3	전	193.3		193.3
1014	경상북도 경주시 황남동	486-6	제	498.7		498.7
1015	경상북도 경주시 황남동	485-2	도	280.3		280.3
1016	경상북도 경주시 황남동	485-5	전	72.6		72.6
1017	경상북도 경주시 황남동	486-7	전	20.4		20.4
1018	경상북도 경주시 황남동	487-1	제	2,039.7		679.0
1019	경상북도 경주시 황남동	487-5	임	3.6		3.6



연번	소재지	지번	지목	전체면적(㎡)	지정면적(㎡)	
					세계유산구역	세계유산완충구역
1020	경상북도 경주시 황남동	487-6	임	60.0		60.0
1021	경상북도 경주시 황남동	484-3	전	182.1		52.7
1022	경상북도 경주시 황남동	487-8	임	964.4		348.8
1023	경상북도 경주시 황남동	484-4	제	30.4		8.1
1024	경상북도 경주시 황남동	487-3	도	75.0		50.3
1025	경상북도 경주시 황남동	487-2	도	139.9		87.3
1026	경상북도 경주시 황남동	487-9	도	424.0		378.5
1027	경상북도 경주시 황남동	487-13	도	245.4		142.3
1028	경상북도 경주시 황남동	487-11	임	1,799.1		1,799.1
1029	경상북도 경주시 황남동	487-12	차	562.1		121.8
1030	경상북도 경주시 황남동	395-7	전	9,028.0		7,963.0
1031	경상북도 경주시 황남동	14-1	사	2,229.4		2,229.4
1032	경상북도 경주시 황남동	17-2	사	1,799.8		1,799.8
1033	경상북도 경주시 황남동	417	사	1,953.5	1,953.5	
1034	경상북도 경주시 황남동	442	답	18,381.9	18,381.9	
1035	경상북도 경주시 황남동	446	전	5,959.9	5,959.9	
1036	경상북도 경주시 황남동	447-2	사	501.9	501.9	
1037	경상북도 경주시 황남동	491-1	전	223.3		223.3
1038	경상북도 경주시 황남동	118-3	임	258.0	258.0	
1039	경상북도 경주시 황남동	334	답	2,446.7		2,446.7
1040	경상북도 경주시 황남동	333	사	2,104.4		1,951.9
1041	경상북도 경주시 황남동	445-1	전	700.4		700.4
1042	경상북도 경주시 황남동	377	답	3,135.1		2,330.7
1043	경상북도 경주시 황남동	221-33	대	113.5		113.5
1044	경상북도 경주시 황남동	221-41	대	57.8		57.8
1045	경상북도 경주시 황남동	150-7	대	24.7		24.7
1046	경상북도 경주시 황남동	150-5	대	68.2		68.2
1047	경상북도 경주시 황남동	29-1	대	1,482.0		1,482.0
1048	경상북도 경주시 황남동	431	전	13,786.9		9,386.7
1049	경상북도 경주시 황남동	90-65	대	264.6		264.6
1050	경상북도 경주시 황남동	90-66	대	118.8		118.8
1051	경상북도 경주시 황남동	422-1	대	843.1		843.1
1052	경상북도 경주시 황남동	74-3	대	445.0		445.0
1053	경상북도 경주시 황남동	493-27	도	30.0	7.7	22.3
1054	경상북도 경주시 황남동	381	사	1,061.4		1,061.4
1055	경상북도 경주시 황남동	194-18	대	18.8		18.8
1056	경상북도 경주시 황남동	18-1	사	9,285.5		8,003.7
1057	경상북도 경주시 황남동	326-4	대	243.7		243.7
1058	경상북도 경주시 황남동	76-11	대	276.6		276.6
1059	경상북도 경주시 황남동	19-1	사	12,611.3		6,809.6
1060	경상북도 경주시 황남동	492-1	전	363.9		363.9
1061	경상북도 경주시 황남동	424	사	2,810.2		2,810.2
1062	경상북도 경주시 황남동	222	대	167.7		144.1
1063	경상북도 경주시 황남동	423-1	전	472.6		472.6
1064	경상북도 경주시 황남동	415	전	3,606.2	3,606.2	
1065	경상북도 경주시 황남동	491	사	522.4		457.7
1066	경상북도 경주시 황남동	450-3	사	1,921.7	1,921.7	
1067	경상북도 경주시 황남동	494-1	전	969.7		969.7
1068	경상북도 경주시 황남동	494-2	도	153.0		153.0
1069	경상북도 경주시 황남동	4	대	51.3		51.3
1070	경상북도 경주시 황남동	47-3	공	169.4	169.4	
1071	경상북도 경주시 황남동	7-1	도	39.7		39.7
1072	경상북도 경주시 황남동	493-10	대	3.8		3.8
1073	경상북도 경주시 황남동	274-8	대	99.0		99.0
1074	경상북도 경주시 황남동	61	공	8.4		8.4
1075	경상북도 경주시 황남동	249-8	대	7.8		7.8
1076	경상북도 경주시 황남동	240-3	대	323.4		323.4
1077	경상북도 경주시 황남동	113-10	도	1.3	1.3	
1078	경상북도 경주시 황남동	202-16	도	2.6	2.6	
1079	경상북도 경주시 황남동	116-1	사	2,718.4	2,718.4	
1080	경상북도 경주시 황남동	192-1	전	266.4		266.4
1081	경상북도 경주시 황남동	167-9	도	324.9		324.9
1082	경상북도 경주시 황남동	328-14	도	43.7		43.7
1083	경상북도 경주시 황남동	436-2	답	650.5		650.5
1084	경상북도 경주시 황남동	473-2	도	220.4		220.4
1085	경상북도 경주시 황남동	493-31	도	1,314.4	1,238.5	75.9

연번	소재지	지번	지목	전체면적(㎡)	지정면적(㎡)	
					세계유산구역	세계유산완충구역
1086	경상북도 경주시 황남동	494	도	341.2		243.0
1087	경상북도 경주시 황남동	0-1	가	67.7	67.7	
1088	경상북도 경주시 황남동	3-1	사	2,963.7	2,963.7	
1089	경상북도 경주시 황남동	493-2	대	25.9		25.9
1090	경상북도 경주시 황남동	166-23	학	144.1		120.1
1091	경상북도 경주시 황남동	214-1	대	564.0		223.5
1092	경상북도 경주시 황남동	187-3	대	36.8		36.8
1093	경상북도 경주시 황남동	187-4	대	25.4		25.4
1094	경상북도 경주시 황남동	187-1	대	511.3		511.3
1095	경상북도 경주시 황남동	186-4	대	313.2		313.2
1096	경상북도 경주시 황남동	186-8	전	356.6		107.3
1097	경상북도 경주시 황남동	186-11	대	18.9		18.9
1098	경상북도 경주시 황남동	186-3	대	151.9		151.9
1099	경상북도 경주시 황남동	186-10	대	33.7		33.7
1100	경상북도 경주시 황남동	408-8	대	236.6		236.6
1101	경상북도 경주시 황남동	151-4	대	229.6		229.6
1102	경상북도 경주시 황남동	151-3	대	205.7		205.7
1103	경상북도 경주시 황남동	211-29	도	13.6		13.6
1104	경상북도 경주시 황남동	211-8	대	219.6		219.6
1105	경상북도 경주시 황남동	296-8	도	109.8		15.4
1106	경상북도 경주시 황남동	283-4	대	119.4		104.3
1107	경상북도 경주시 황남동	283-2	대	551.7		122.4
1108	경상북도 경주시 황남동	273-2	도	1.9		1.9
1109	경상북도 경주시 황남동	493-9	도	9.4		9.4
1110	경상북도 경주시 황남동	493-34	도	1,721.7	74.8	1,646.9
1111	경상북도 경주시 황남동	90-24	대	90.9		60.6
1112	경상북도 경주시 황남동	90-19	대	64.6		64.6
1113	경상북도 경주시 황남동	90-3	대	164.1		164.1
1114	경상북도 경주시 황남동	90-9	대	61.9		61.9
1115	경상북도 경주시 황남동	505	도	176.4	162.9	13.5
1116	경상북도 경주시 황남동	492	전	130.4		130.4
1117	경상북도 경주시 황남동	211-31	대	3.4		3.4
1118	경상북도 경주시 황남동	216	사	3,168.0		3,168.0
1119	경상북도 경주시 황남동	216-1	사	9.0		9.0
1120	경상북도 경주시 황남동	216-2	사	0.7		0.7
1121	경상북도 경주시 황남동	216-3	사	110.2		110.2
1122	경상북도 경주시 황남동	211-22	대	7.8		7.8
1123	경상북도 경주시 황남동	211-32	대	29.3		29.3
1124	경상북도 경주시 황남동	215-9	대	65.9		65.9
1125	경상북도 경주시 황남동	215-3	대	1,672.7		599.2
1126	경상북도 경주시 황남동	217-14	대	116.5		116.5
1127	경상북도 경주시 황남동	217-15	대	7.7		7.7
1128	경상북도 경주시 황남동	217-4	대	44.0		44.0
1129	경상북도 경주시 황남동	217-16	대	133.0		133.0
1130	경상북도 경주시 황남동	217-11	대	4.4		4.4
1131	경상북도 경주시 황남동	217-18	대	139.4		139.4
1132	경상북도 경주시 황남동	221-38	대	52.1		52.1
1133	경상북도 경주시 황남동	221-4	대	74.5		74.5
1134	경상북도 경주시 황남동	221-21	대	142.5		142.5
1135	경상북도 경주시 황남동	221-39	대	83.5		83.5
1136	경상북도 경주시 황남동	221-40	대	48.1		48.1
1137	경상북도 경주시 황남동	165-7	대	284.8		81.3
1138	경상북도 경주시 황남동	179-15	대	83.1		16.1
1139	경상북도 경주시 황남동	106-3	대	1,544.9		1,544.9
1140	경상북도 경주시 황남동	184-3	대	897.6		897.6
1141	경상북도 경주시 황남동	41	사	855.3	855.3	
1142	경상북도 경주시 황남동	194-11	잡	452.5		452.5
1143	경상북도 경주시 황남동	49-3	사	953.2	953.2	
1144	경상북도 경주시 황남동	493-22	대	127.1		127.1
1145	경상북도 경주시 황남동	273-6	대	241.3		241.3
1146	경상북도 경주시 황남동	107-1	공	456.6	456.6	
1147	경상북도 경주시 황남동	90-61	대	29.5		29.5
1148	경상북도 경주시 황남동	90-64	대	114.5		114.5
1149	경상북도 경주시 황남동	90-76	대	247.2		247.2
1150	경상북도 경주시 황남동	90-75	대	202.5		202.5
1151	경상북도 경주시 황남동	90-77	대	115.4		115.4

연번	소재지	지번	지목	전체면적(㎡)	지정면적(㎡)	
					세계유산구역	세계유산완충구역
1152	경상북도 경주시 황남동	90-78	대	83.6		83.6
1153	경상북도 경주시 황남동	90-79	대	70.4		70.4
1154	경상북도 경주시 황남동	90-63	대	433.5		433.5
1155	경상북도 경주시 황남동	90-69	대	253.3		253.3
1156	경상북도 경주시 황남동	90-71	대	402.4		402.4
1157	경상북도 경주시 황남동	90-73	대	329.0		329.0
1158	경상북도 경주시 황남동	90-72	대	682.5		682.5
1159	경상북도 경주시 황남동	90-30	대	98.2		98.2
1160	경상북도 경주시 황남동	90-50	대	12.7		12.7
1161	경상북도 경주시 황남동	90-52	대	71.4		71.4
1162	경상북도 경주시 황남동	90-32	대	37.9		37.9
1163	경상북도 경주시 황남동	90-34	대	8.9		4.6
1164	경상북도 경주시 황남동	90-41	대	266.2		194.9
1165	경상북도 경주시 황남동	90-53	대	442.2		442.2
1166	경상북도 경주시 황남동	90-27	대	27.8		27.8
1167	경상북도 경주시 황남동	90-39	대	235.6		235.6
1168	경상북도 경주시 황남동	76-12	대	10.6		10.6
1169	경상북도 경주시 황남동	76-10	대	186.3		186.3
1170	경상북도 경주시 황남동	345-1	대	228.6		77.8
1171	경상북도 경주시 황남동	345-5	대	201.6		125.0
1172	경상북도 경주시 황남동	19-7	사	8,872.9		692.4
1173	경상북도 경주시 황남동	179	종	2,588.2		1,194.4
1174	경상북도 경주시 황남동	403-1	전	207.3		207.3
1175	경상북도 경주시 황남동	326-11	도	45.0		45.0
1176	경상북도 경주시 황남동	280	차	1,066.6		1,066.6
1177	경상북도 경주시 황남동	423-5	전	24.0		24.0
1178	경상북도 경주시 황남동	325-7	대	161.4		103.7
1179	경상북도 경주시 황남동	325-31	대	16.3		16.3
1180	경상북도 경주시 황남동	325-9	대	178.6		130.4
1181	경상북도 경주시 황남동	325-34	대	58.6		58.6
1182	경상북도 경주시 황남동	325-17	도	5.1		5.1
1183	경상북도 경주시 황남동	325-37	도	16.7		16.7
1184	경상북도 경주시 황남동	325-36	도	6.0		6.0
1185	경상북도 경주시 황남동	278-19	전	32.7		32.7
1186	경상북도 경주시 황남동	493-26	도	6,695.2	4,162.8	2,532.4
1187	경상북도 경주시 황남동	278-4	대	175.8		88.0
1188	경상북도 경주시 황남동	278-21	대	22.5		8.5
1189	경상북도 경주시 황남동	185-5	대	256.2		256.2
1190	경상북도 경주시 황남동	185-28	도	63.6		63.6
1191	경상북도 경주시 황남동	74-17	도	17.3		17.3
1192	경상북도 경주시 황남동	194-7	대	271.4		271.4
1193	경상북도 경주시 황남동	194-16	대	67.2		67.2
1194	경상북도 경주시 황남동	317-26	대	4.1		4.1
1195	경상북도 경주시 황남동	317-10	대	275.1		275.1
1196	경상북도 경주시 황남동	97-8	답	99.4		99.4
1197	경상북도 경주시 황남동	98-2	대	309.9		309.9
1198	경상북도 경주시 황남동	98-10	도	13.9		13.9
1199	경상북도 경주시 황남동	325-20	도	319.4		319.4
1200	경상북도 경주시 황남동	317-22	도	225.3		225.3
1201	경상북도 경주시 황남동	168-10	대	17.0		17.0
1202	경상북도 경주시 황남동	168-14	대	49.6		49.6
1203	경상북도 경주시 황남동	316-6	대	338.1		228.5
1204	경상북도 경주시 황남동	316-16	대	129.9		129.9
1205	경상북도 경주시 황남동	316-17	대	72.5		72.5
1206	경상북도 경주시 황남동	316-10	대	14.3		14.3
1207	경상북도 경주시 황남동	317-2	전	46.5		46.5
1208	경상북도 경주시 황남동	317-27	전	80.7		80.7
1209	경상북도 경주시 황남동	185-12	대	287.1		287.1
1210	경상북도 경주시 황남동	185-30	대	17.9		17.9
1211	경상북도 경주시 황남동	167-1	대	191.6		191.6
1212	경상북도 경주시 황남동	167-17	도	4.6		4.6
1213	경상북도 경주시 황남동	186-2	대	123.4		123.4
1214	경상북도 경주시 황남동	186-6	대	217.7		217.7
1215	경상북도 경주시 황남동	276-5	대	113.8		113.8
1216	경상북도 경주시 황남동	276-12	도	16.7		16.7
1217	경상북도 경주시 황남동	78	대	123.9		123.9

연번	소재지	지번	지목	전체면적(㎡)	지정면적(㎡)	
					세계유산구역	세계유산완충구역
1218	경상북도 경주시 황남동	224-1	대	197.5		23.0
1219	경상북도 경주시 황남동	224-14	대	45.2		36.7
1220	경상북도 경주시 황남동	74-7	대	143.1		143.1
1221	경상북도 경주시 황남동	74-18	대	103.1		103.1
1222	경상북도 경주시 황남동	74-12	대	149.3		149.3
1223	경상북도 경주시 황남동	224-13	도	9.4		7.1
1224	경상북도 경주시 황남동	229-20	대	154.9		154.9
1225	경상북도 경주시 황남동	229-44	대	11.5		11.5
1226	경상북도 경주시 황남동	78-2	도	14.6		14.6
1227	경상북도 경주시 황남동	72-5	대	230.7		230.7
1228	경상북도 경주시 황남동	229-39	도	41.1		41.1
1229	경상북도 경주시 황남동	227-38	도	454.0		21.1
1230	경상북도 경주시 황남동	97-1	답	960.4		960.4
1231	경상북도 경주시 황남동	254-2	대	5.1		5.1
1232	경상북도 경주시 황남동	125-1	사	24,242.4	24,242.4	
1233	경상북도 경주시 황남동	133	사	2,065.5	2,065.5	
1234	경상북도 경주시 황남동	221-42	대	13.6		13.6
1235	경상북도 경주시 황남동	221-15	대	272.0		272.0
1236	경상북도 경주시 황남동	150-3	대	222.1		222.1
1237	경상북도 경주시 황남동	189-6	도	15.8		15.8
1238	경상북도 경주시 황남동	189-2	대	399.4		399.4
1239	경상북도 경주시 황남동	211-30	대	69.8		69.8
1240	경상북도 경주시 황남동	211-34	대	58.8		58.8
1241	경상북도 경주시 황남동	211-6	대	396.3		396.3
1242	경상북도 경주시 황남동	179-17	중	68.5		68.5
1243	경상북도 경주시 황남동	179-19	중	110.1		70.3
1244	경상북도 경주시 황남동	185-14	중	348.6		342.0
1245	경상북도 경주시 황남동	185-25	중	54.3		54.3
1246	경상북도 경주시 황남동	185-29	중	4.7		4.7
1247	경상북도 경주시 황남동	150-9	도	13.3		13.3
1248	경상북도 경주시 황남동	231	대	176.1		176.1
1249	경상북도 경주시 황남동	231-1	대	9.9		9.9
1250	경상북도 경주시 황남동	229-13	대	143.3		115.5
1251	경상북도 경주시 황남동	192-4	대	486.9		486.9
1252	경상북도 경주시 황남동	232	대	214.7		214.7
1253	경상북도 경주시 황남동	221-18	대	246.3		246.3
1254	경상북도 경주시 황남동	221-44	대	95.6		95.6
1255	경상북도 경주시 황남동	229-49	대	21.3		21.3
1256	경상북도 경주시 황남동	463-3	도	178.8		178.8
1257	경상북도 경주시 황남동	277-3	대	123.3		32.2
1258	경상북도 경주시 황남동	229-8	대	152.1		152.1
1259	경상북도 경주시 황남동	229-14	대	253.1		1.3
1260	경상북도 경주시 황남동	276-14	도	17.2		17.2
1261	경상북도 경주시 황남동	463-4	답	3,074.2	2,506.9	567.3
1262	경상북도 경주시 황남동	463-5	답	143.1		143.1
1263	경상북도 경주시 황남동	467-1	답	34.9		34.9
1264	경상북도 경주시 황남동	469	답	825.6		825.6
1265	경상북도 경주시 황남동	317-28	전	151.1		67.4
1266	경상북도 경주시 황남동	227-5	대	267.9		267.9
1267	경상북도 경주시 황남동	227-40	도	20.8		20.8
1268	경상북도 경주시 황남동	472-7	전	594.3	594.3	
1269	경상북도 경주시 황남동	472-8	전	594.3	594.3	
1270	경상북도 경주시 황남동	76-3	대	401.4		401.4
1271	경상북도 경주시 황남동	464	답	429.6	429.6	
1272	경상북도 경주시 황남동	464-1	답	428.3	428.3	
1273	경상북도 경주시 황남동	474-6	전	1,508.3	1,508.3	
1274	경상북도 경주시 황남동	263-4	대	53.2		53.2
1275	경상북도 경주시 황남동	275-2	대	211.0		211.0
1276	경상북도 경주시 황남동	275-12	대	46.7		46.7
1277	경상북도 경주시 황남동	467-2	답	677.8		677.8
1278	경상북도 경주시 황남동	493-25	대	31.4		31.4
1279	경상북도 경주시 황남동	493-37	공	53.4		53.4
1280	경상북도 경주시 황남동	228-2	대	422.4		411.9
1281	경상북도 경주시 황남동	467	대	583.0	583.0	
1282	경상북도 경주시 황남동	185-2	대	142.8		142.8
1283	경상북도 경주시 황남동	466-7	답	32.8		32.8

연번	소재지	지번	지목	전체면적(㎡)	지정면적(㎡)	
					세계유산구역	세계유산완충구역
1284	경상북도 경주시 황남동	466-8	대	12.5		12.5
1285	경상북도 경주시 황남동	466-3	대	89.8		89.8
1286	경상북도 경주시 황남동	239-10	도	12.8		12.8
1287	경상북도 경주시 황남동	228-9	도	4.6		4.6
1288	경상북도 경주시 황남동	229-53	도	8.5		8.5
1289	경상북도 경주시 황남동	95-1	대	566.9		402.9
1290	경상북도 경주시 황남동	271-21	대	172.8		172.8
1291	경상북도 경주시 황남동	477	대	798.6		798.6
1292	경상북도 경주시 황남동	477-1	전	373.8		373.8
1293	경상북도 경주시 황남동	185-31	도	18.7		18.7
1294	경상북도 경주시 황남동	480-2	대	788.0		524.6
1295	경상북도 경주시 황남동	493-1	도	32,283.2	1,430.4	19,361.5
1296	경상북도 경주시 황남동	95-16	도	5.4		5.4
1297	경상북도 경주시 황남동	95-4	대	650.4		650.4
1298	경상북도 경주시 황남동	95-15	도	27.8		2.7
1299	경상북도 경주시 황남동	463-2	답	1,286.4	1,227.2	59.2
1300	경상북도 경주시 황남동	463-7	답	282.9	274.1	8.8
1301	경상북도 경주시 황남동	193-8	대	186.4		186.4
1302	경상북도 경주시 황남동	193-16	대	33.1		33.1
1303	경상북도 경주시 황남동	317-15	대	79.5		79.5
1304	경상북도 경주시 황남동	168-7	대	247.3		247.3
1305	경상북도 경주시 황남동	168-15	대	33.9		33.9
1306	경상북도 경주시 황남동	193-9	대	162.7		162.7
1307	경상북도 경주시 황남동	193-18	도	5.8		5.8
1308	경상북도 경주시 황남동	168-4	대	225.5		225.5
1309	경상북도 경주시 황남동	168-16	대	25.9		25.9
1310	경상북도 경주시 황남동	475-1	대	1,099.0		1,099.0
1311	경상북도 경주시 황남동	475-5	도	104.9		104.9
1312	경상북도 경주시 황남동	229-41	대	62.9		62.9
1313	경상북도 경주시 황남동	193-17	도	17.0		17.0
1314	경상북도 경주시 황남동	221-9	대	234.5		234.5
1315	경상북도 경주시 황남동	229-51	대	240.7		209.4
1316	경상북도 경주시 황남동	474-1	대	1,427.5	1,427.5	
1317	경상북도 경주시 황남동	474-7	도	80.3	80.3	
1318	경상북도 경주시 황남동	173	학	17,950.5		2,872.3
1319	경상북도 경주시 황남동	221-6	대	123.6		123.6
1320	경상북도 경주시 황남동	221-47	도	29.1		29.1
1321	경상북도 경주시 황남동	221-48	도	2.6		2.6
1322	경상북도 경주시 황남동	168-17	도	10.1		10.1
1323	경상북도 경주시 황남동	74-1	대	117.5		117.5
1324	경상북도 경주시 황남동	74-20	도	5.2		5.2
1325	경상북도 경주시 황남동	239-7	대	157.6		157.6
1326	경상북도 경주시 황남동	239-11	도	20.5		20.5
1327	경상북도 경주시 황남동	1-3	사	453.4	453.4	
1328	경상북도 경주시 황남동	207	사	959.9	959.9	
1329	경상북도 경주시 황남동	169-9	대	305.1		165.1
1330	경상북도 경주시 황남동	169-12	대	49.4		35.3
1331	경상북도 경주시 황남동	168-11	도	59.6		59.6
1332	경상북도 경주시 황남동	168-19	도	5.0		5.0
1333	경상북도 경주시 황남동	168-8	대	240.5		240.5
1334	경상북도 경주시 황남동	168-18	대	33.4		33.4
1335	경상북도 경주시 황남동	259-2	대	75.3		75.3
1336	경상북도 경주시 황남동	238-1	대	855.4		855.4
1337	경상북도 경주시 황남동	238-4	대	233.2		233.2
1338	경상북도 경주시 황남동	493-38	대	12.4		12.4
1339	경상북도 경주시 황남동	259-4	도	6.7		6.7
1340	경상북도 경주시 황남동	325-6	대	2,917.1		2,917.1
1341	경상북도 경주시 황남동	317-25	대	691.3		691.3
1342	경상북도 경주시 황남동	238-5	도	19.8		19.8
1343	경상북도 경주시 황남동	472-1	대	306.2	306.2	
1344	경상북도 경주시 황남동	472-10	도	14.4	14.4	
1345	경상북도 경주시 황남동	72-8	대	213.5		213.5
1346	경상북도 경주시 황남동	72-9	대	16.3		16.3
1347	경상북도 경주시 황남동	472-9	대	313.5	313.5	
1348	경상북도 경주시 황남동	472-11	도	17.1	17.1	
1349	경상북도 경주시 황남동	222-4	대	150.5		25.3

연번	소재지	지번	지목	전체면적(㎡)	지정면적(㎡)	
					세계유산구역	세계유산완충구역
1350	경상북도 경주시 황남동	317-29	전	209.7		140.8
1351	경상북도 경주시 황남동	253-2	대	119.5		119.5
1352	경상북도 경주시 황남동	496-3	대	25.2		25.2
1353	경상북도 경주시 황남동	496-9	대	1.2		1.2
1354	경상북도 경주시 황남동	253-3	도	7.0		7.0
1355	경상북도 경주시 황남동	479-1	전	692.3		692.3
1356	경상북도 경주시 황남동	479-5	전	803.7		803.7
1357	경상북도 경주시 황남동	222-6	도	4.5		4.5
1358	경상북도 경주시 황남동	222-7	도	9.7		4.3
1359	경상북도 경주시 황남동	463-6	대	4,046.7	3,927.7	119.0

## 2) 산성지구

연번	소재지	지번	지목	전체면적(㎡)	지정면적(㎡)	
					세계유산구역	세계유산완충구역
1	경상북도 경주시 보문동	산9	임	78,131.8	78,131.8	
2	경상북도 경주시 보문동	375-7	답	370.8		370.8
3	경상북도 경주시 보문동	373-2	전	664.9		547.3
4	경상북도 경주시 보문동	산91	구	56.8		56.8
5	경상북도 경주시 보문동	379-1	답	716.3		716.3
6	경상북도 경주시 보문동	산92	구	1,146.6		747.7
7	경상북도 경주시 보문동	산14-8	임	2,620.2		1,048.3
8	경상북도 경주시 천군동	산391-1	구	229.2		229.2
9	경상북도 경주시 천군동	산335-2	임	16,298.7	8,889.1	7,409.6
10	경상북도 경주시 천군동	산324	임	15,756.1		8,498.4
11	경상북도 경주시 보문동	산14-10	도	15,943.5		2,801.0
12	경상북도 경주시 보문동	산14-11	임	22,827.0		8,731.6
13	경상북도 경주시 보문동	산12	임	328,747.1	196,910.5	77,775.2
14	경상북도 경주시 보문동	산13	임	72,369.1	72,369.1	
15	경상북도 경주시 보문동	산14-12	도	731.4		215.0
16	경상북도 경주시 보문동	56	전	916.1	916.1	
17	경상북도 경주시 보문동	산11	임	8,557.0	8,557.0	
18	경상북도 경주시 보문동	산10	임	7,490.0	7,490.0	
19	경상북도 경주시 보문동	57	답	1,526.3	1,526.3	
20	경상북도 경주시 보문동	산8	임	16,196.7	16,196.7	
21	경상북도 경주시 보문동	산7	임	88,632.7	84,554.3	4,078.4
22	경상북도 경주시 보문동	58	답	667.6	667.6	
23	경상북도 경주시 보문동	산6	임	36,388.6		29,801.2
24	경상북도 경주시 보문동	산5-1	임	16,236.6		3,243.3
25	경상북도 경주시 보문동	376	임	419.6	419.6	
26	경상북도 경주시 보문동	산46	임	27,664.0	4,936.7	20,000.5
27	경상북도 경주시 보문동	375-3	답	369.1	49.9	319.2
28	경상북도 경주시 보문동	375-2	구	37.7		37.7
29	경상북도 경주시 보문동	375-4	전	632.3		632.3
30	경상북도 경주시 보문동	375-5	구	99.9		99.9
31	경상북도 경주시 보문동	374-3	임	534.0		283.7
32	경상북도 경주시 보문동	373-1	구	30.6		19.4
33	경상북도 경주시 보문동	375-6	답	345.6		345.6
34	경상북도 경주시 보문동	374-6	전	498.0		498.0
35	경상북도 경주시 보문동	374-4	전	606.0		527.5
36	경상북도 경주시 보문동	370	전	514.3		409.4
37	경상북도 경주시 보문동	377	전	1,307.8		398.2
38	경상북도 경주시 보문동	산48	임	38,579.9		247.9
39	경상북도 경주시 보문동	378	임	153.2		153.2
40	경상북도 경주시 천군동	1667	유	1,500.9		11.6
41	경상북도 경주시 보문동	산14-9	임	3,222.4		518.6
42	경상북도 경주시 천군동	산339-2	임	62,821.2	2,237.8	52,804.3
43	경상북도 경주시 천군동	349-3	유	1,104.7		238.8
44	경상북도 경주시 천군동	산334	임	192,051.3	168,248.6	23,802.7
45	경상북도 경주시 천군동	산339-3	임	9,103.0		893.8
46	경상북도 경주시 천군동	산338	임	19,600.7	19,600.7	
47	경상북도 경주시 천군동	산337	임	30,548.6	30,548.6	
48	경상북도 경주시 천군동	산341-2	임	5,617.0		724.1
49	경상북도 경주시 천군동	산336	묘	9,760.4	9,760.4	
50	경상북도 경주시 천군동	산342-2	임	24,962.3	4,532.5	14,434.6
51	경상북도 경주시 천군동	산339-7	임	17,127.0		7,753.8

연번	소재지	지번	지목	전체면적(㎡)	지정면적(㎡)	
					세계유산구역	세계유산완충구역
52	경상북도 경주시 천군동	산339-6	도	9,288.7		136.6
53	경상북도 경주시 천군동	산325-1	임	33,371.3		5,553.7
54	경상북도 경주시 천군동	산335-1	임	19,074.8	17,031.7	2,043.1
55	경상북도 경주시 천군동	산322	임	41,153.1		15,051.1
56	경상북도 경주시 천군동	산323	임	12,042.0		4,987.1
57	경상북도 경주시 보문동	산45	임	85,147.9	50.0	25,127.5
58	경상북도 경주시 보문동	374-8	전	230.7		230.7
59	경상북도 경주시 보문동	374-2	전	428.4		428.4
60	경상북도 경주시 천군동	산339-11	임	6,648.5		1,302.5
61	경상북도 경주시 보문동	375-1	임	97.5	97.5	
62	경상북도 경주시 보문동	374-7	전	256.6		256.6
63	경상북도 경주시 보문동	59-1	답	196.9	196.9	
64	경상북도 경주시 보문동	59	답	1,759.1	1,759.1	
65	경상북도 경주시 보문동	374-1	전	231.6		231.6
66	경상북도 경주시 보문동	369-2	전	903.8		728.8
67	경상북도 경주시 보문동	1002	천	19,396.5	67.6	1,880.6
68	경상북도 경주시 천군동	산343-2	임	45,154.6	3,972.5	9,995.7
69	경상북도 경주시 천군동	산333-2	임	93,480.8	5,610.9	33,857.4
70	경상북도 경주시 보문동	379	전	4,151.7		727.1
71	경상북도 경주시 보문동	산14-6	임	74,920.2		518.9
72	경상북도 경주시 보문동	산14-17	임	18,114.0		13,033.1
73	경상북도 경주시 보문동	산14-18	임	33,974.9	451.0	33,523.9

나. 지형도면

1) 남산, 월성, 대릉원, 황룡사지구

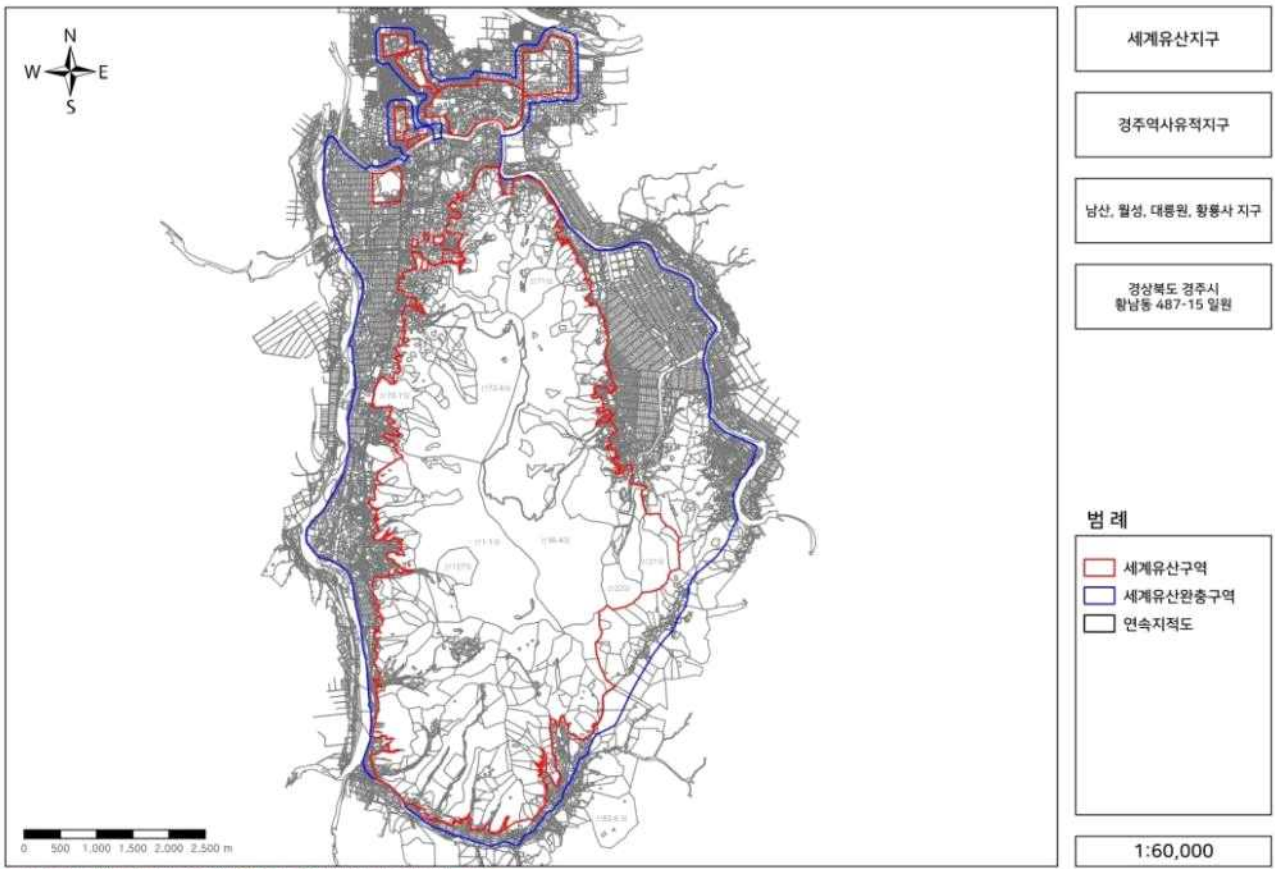

2) 산성지구

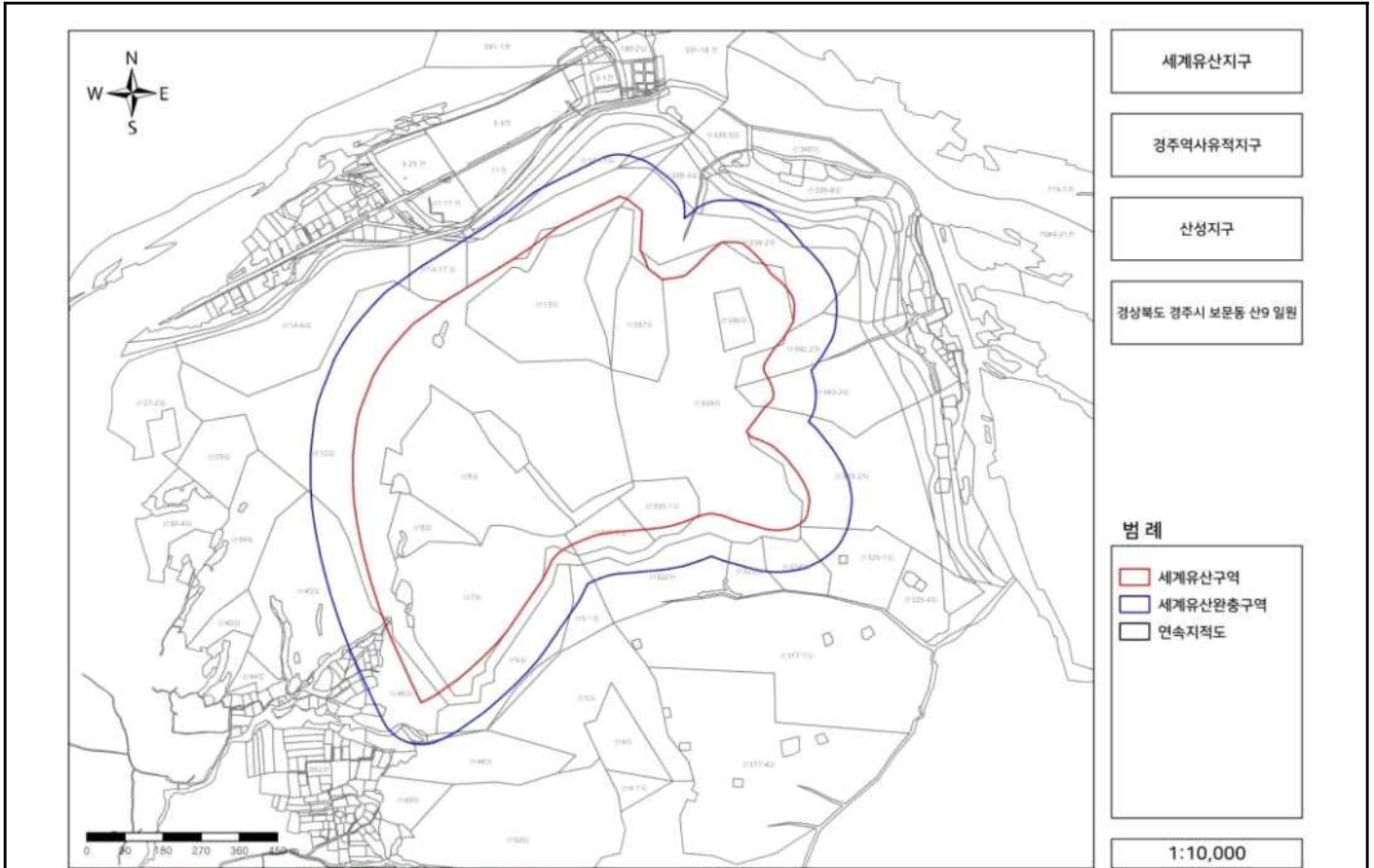

5. 「고창, 화순, 강화 고인돌 유적」 세계유산지구

가. 지번별 면적조사

1) 고창고인돌유적

연번	소재지	지번	지목	전체면적(㎡)	지정면적(㎡)	
					세계유산구역	세계유산완충구역
1	전북특별자치도 고창군 고창읍 죽림리	산41-5	임	437.1	437.1	
2	전북특별자치도 고창군 고창읍 죽림리	665-6	임	966.4	966.2	0.2
3	전북특별자치도 고창군 고창읍 죽림리	산45-6	임	191.6	191.6	
4	전북특별자치도 고창군 고창읍 죽림리	669-19	묘	68.5		68.5
5	전북특별자치도 고창군 고창읍 죽림리	529-2	도	72.0	72.0	
6	전북특별자치도 고창군 고창읍 죽림리	산41-6	임	234.9	234.9	
7	전북특별자치도 고창군 고창읍 죽림리	783-1	답	188.2		188.2
8	전북특별자치도 고창군 고창읍 죽림리	697-10	도	88.8	88.8	
9	전북특별자치도 고창군 고창읍 죽림리	670-2	도	12.3		12.3
10	전북특별자치도 고창군 고창읍 죽림리	696-2	전	664.7	242.9	421.8
11	전북특별자치도 고창군 고창읍 죽림리	669-42	대	23.3		23.3
12	전북특별자치도 고창군 고창읍 죽림리	691-13	대	32.2	31.9	0.3
13	전북특별자치도 고창군 고창읍 죽림리	533	전	149.3		149.3
14	전북특별자치도 고창군 고창읍 죽림리	703-27	천	158.9		158.9
15	전북특별자치도 고창군 고창읍 죽림리	661-1	답	1,297.4	1,297.4	
16	전북특별자치도 고창군 고창읍 죽림리	667-4	전	83.1		83.1
17	전북특별자치도 고창군 고창읍 죽림리	666-5	대	3.5	2.1	1.4
18	전북특별자치도 고창군 고창읍 죽림리	산65-2	임	1,708.9		227.4
19	전북특별자치도 고창군 고창읍 죽림리	660-3	답	10.3	10.3	
20	전북특별자치도 고창군 고창읍 죽림리	659-8	대	563.6	76.6	487.0
21	전북특별자치도 고창군 고창읍 죽림리	산63-9	임	191.2	187.3	3.9
22	전북특별자치도 고창군 고창읍 죽림리	700	답	3,827.0	656.3	1,222.6
23	전북특별자치도 고창군 고창읍 죽림리	산46-9	임	228.7		228.7
24	전북특별자치도 고창군 고창읍 죽림리	산46-10	임	280.9		280.9
25	전북특별자치도 고창군 고창읍 죽림리	526-1	전	94.6		94.6
26	전북특별자치도 고창군 고창읍 죽림리	산46-11	임	149.6		149.6
27	전북특별자치도 고창군 고창읍 죽림리	527-2	도	150.8	42.4	108.4
28	전북특별자치도 고창군 고창읍 죽림리	536-3	대	942.2	942.2	



연번	소재지	지번	지목	전체면적(m <sup>2</sup> )	지정면적(m <sup>2</sup> )	
					세계유산구역	세계유산완충구역
29	전북특별자치도 고창군 고창읍 죽림리	478	전	203.2	203.2	
30	전북특별자치도 고창군 고창읍 죽림리	산46-7	임	169.8		169.8
31	전북특별자치도 고창군 고창읍 죽림리	524-2	전	335.6	335.6	
32	전북특별자치도 고창군 고창읍 죽림리	산46-5	임	631.4		631.4
33	전북특별자치도 고창군 고창읍 죽림리	697-12	전	18.7	18.7	
34	전북특별자치도 고창군 고창읍 죽림리	산42-3	임	260.4	260.4	
35	전북특별자치도 고창군 고창읍 죽림리	691-16	도	154.3	9.8	144.5
36	전북특별자치도 고창군 고창읍 죽림리	537	답	173.1		173.1
37	전북특별자치도 고창군 고창읍 죽림리	534	전	437.5		437.5
38	전북특별자치도 고창군 고창읍 죽림리	694-2	전	365.0		365.0
39	전북특별자치도 고창군 고창읍 죽림리	691-15	대	49.4	0.2	49.2
40	전북특별자치도 고창군 고창읍 죽림리	734-2	도	54.8		54.8
41	전북특별자치도 고창군 고창읍 죽림리	669-35	대	592.5		592.5
42	전북특별자치도 고창군 고창읍 죽림리	696-4	전	283.0		283.0
43	전북특별자치도 고창군 고창읍 죽림리	696-6	전	373.3		373.3
44	전북특별자치도 고창군 고창읍 죽림리	665-2	대	374.7	207.3	167.4
45	전북특별자치도 고창군 고창읍 죽림리	691-9	도	58.6		58.6
46	전북특별자치도 고창군 고창읍 죽림리	669-40	대	58.6		58.6
47	전북특별자치도 고창군 고창읍 죽림리	734	도	14.3		14.3
48	전북특별자치도 고창군 고창읍 죽림리	693-6	전	78.6		78.6
49	전북특별자치도 고창군 고창읍 죽림리	691-18	대	21.5		21.5
50	전북특별자치도 고창군 고창읍 죽림리	669-28	도	218.4		218.4
51	전북특별자치도 고창군 고창읍 죽림리	693-1	전	651.9		651.9
52	전북특별자치도 고창군 고창읍 죽림리	693-3	전	1,384.3		1,384.3
53	전북특별자치도 고창군 고창읍 죽림리	697-15	전	224.0		224.0
54	전북특별자치도 고창군 고창읍 죽림리	669-1	대	579.1		579.1
55	전북특별자치도 고창군 고창읍 죽림리	691-8	도	218.0		218.0
56	전북특별자치도 고창군 고창읍 죽림리	664	답	985.3	985.3	
57	전북특별자치도 고창군 고창읍 죽림리	668-1	대	611.8		611.8
58	전북특별자치도 고창군 고창읍 죽림리	691-2	대	335.5		335.5
59	전북특별자치도 고창군 고창읍 죽림리	665-1	전	1,316.9	1,192.4	124.5
60	전북특별자치도 고창군 고창읍 죽림리	539	답	422.9		422.9
61	전북특별자치도 고창군 고창읍 죽림리	696-5	전	357.8		357.8
62	전북특별자치도 고창군 고창읍 죽림리	산42-1	임	132.1	132.1	
63	전북특별자치도 고창군 고창읍 죽림리	536-6	전	321.6	321.6	
64	전북특별자치도 고창군 고창읍 죽림리	665-9	답	890.0	890.0	
65	전북특별자치도 고창군 고창읍 죽림리	536-1	전	1,780.1	1,780.1	
66	전북특별자치도 고창군 고창읍 죽림리	536-7	도	39.3	39.3	
67	전북특별자치도 고창군 고창읍 죽림리	산44-8	임	724.4	724.4	
68	전북특별자치도 고창군 고창읍 죽림리	665-11	전	1,344.5	1,285.1	59.4
69	전북특별자치도 고창군 고창읍 죽림리	산43	임	646.2	597.1	49.1
70	전북특별자치도 고창군 고창읍 죽림리	산43-1	임	4.8	4.8	
71	전북특별자치도 고창군 고창읍 죽림리	669-11	묘	98.9	19.9	79.0
72	전북특별자치도 고창군 고창읍 죽림리	697-7	전	431.1	101.6	329.5
73	전북특별자치도 고창군 고창읍 죽림리	산42-2	임	17.4	17.4	
74	전북특별자치도 고창군 고창읍 죽림리	697-3	전	226.3	226.3	
75	전북특별자치도 고창군 고창읍 죽림리	697-5	전	1,205.2	893.1	312.1
76	전북특별자치도 고창군 고창읍 죽림리	669-20	전	111.8		111.8
77	전북특별자치도 고창군 고창읍 죽림리	669-21	전	353.6		353.6
78	전북특별자치도 고창군 고창읍 죽림리	536-5	도	27.8	27.8	
79	전북특별자치도 고창군 고창읍 죽림리	529-6	전	384.9	342.3	42.6
80	전북특별자치도 고창군 고창읍 죽림리	691-3	답	32.2		32.2
81	전북특별자치도 고창군 고창읍 죽림리	979	도	2,641.4		317.2
82	전북특별자치도 고창군 고창읍 죽림리	669-26	도	366.9		366.9
83	전북특별자치도 고창군 고창읍 죽림리	696-7	전	171.8		171.8
84	전북특별자치도 고창군 고창읍 죽림리	691-10	도	83.6		83.6
85	전북특별자치도 고창군 고창읍 죽림리	690-2	도	177.9		177.9
86	전북특별자치도 고창군 고창읍 죽림리	666	전	706.4	3.9	702.5
87	전북특별자치도 고창군 고창읍 죽림리	782-1	답	412.5		412.5
88	전북특별자치도 고창군 고창읍 죽림리	669-27	답	740.3		740.3
89	전북특별자치도 고창군 고창읍 죽림리	669-9	대	149.1		149.1
90	전북특별자치도 고창군 고창읍 죽림리	695	답	64.6		64.6
91	전북특별자치도 고창군 고창읍 죽림리	783	답	1,704.0		656.3
92	전북특별자치도 고창군 고창읍 죽림리	669	대	285.5		285.5
93	전북특별자치도 고창군 고창읍 죽림리	667-3	전	525.4		525.4
94	전북특별자치도 고창군 고창읍 죽림리	690-1	대	270.8		270.8

연번	소재지	지번	지목	전체면적(m <sup>2</sup> )	지정면적(m <sup>2</sup> )	
					세계유산구역	세계유산완충구역
95	전북특별자치도 고창군 고창읍 죽림리	697-4	대	365.9	7.1	358.8
96	전북특별자치도 고창군 고창읍 죽림리	산45-4	임	867.1	867.1	
97	전북특별자치도 고창군 고창읍 죽림리	529-1	전	1,011.4	412.6	598.8
98	전북특별자치도 고창군 고창읍 죽림리	530-5	도	77.7	77.7	
99	전북특별자치도 고창군 고창읍 죽림리	529-4	전	315.2	315.2	
100	전북특별자치도 고창군 고창읍 죽림리	697-1	전	729.8		729.8
101	전북특별자치도 고창군 고창읍 죽림리	530-4	전	676.9	398.1	278.8
102	전북특별자치도 고창군 고창읍 죽림리	669-24	전	773.1	433.0	340.1
103	전북특별자치도 고창군 고창읍 죽림리	536-4	대	620.2	620.2	
104	전북특별자치도 고창군 고창읍 죽림리	691-11	도	53.0	20.9	32.1
105	전북특별자치도 고창군 고창읍 죽림리	691-20	대	359.6	21.9	337.7
106	전북특별자치도 고창군 고창읍 죽림리	669-37	대	266.2		266.2
107	전북특별자치도 고창군 고창읍 죽림리	538	전	2,045.7		2,045.7
108	전북특별자치도 고창군 고창읍 죽림리	691-19	대	560.4	134.1	426.3
109	전북특별자치도 고창군 고창읍 죽림리	694-1	전	540.8		540.8
110	전북특별자치도 고창군 고창읍 죽림리	669-36	대	734.3		734.3
111	전북특별자치도 고창군 고창읍 죽림리	691-14	대	8.1	8.1	
112	전북특별자치도 고창군 고창읍 죽림리	665-14	전	1,083.9	713.7	370.2
113	전북특별자치도 고창군 고창읍 죽림리	668-2	도	31.9		31.9
114	전북특별자치도 고창군 고창읍 죽림리	696-1	전	484.8	149.9	334.9
115	전북특별자치도 고창군 고창읍 죽림리	665-7	전	1,001.0	274.3	726.7
116	전북특별자치도 고창군 고창읍 죽림리	512	전	985.5		985.5
117	전북특별자치도 고창군 고창읍 죽림리	697-8	대	70.9	70.9	
118	전북특별자치도 고창군 고창읍 죽림리	717	도	88.0		88.0
119	전북특별자치도 고창군 고창읍 죽림리	669-4	대	376.2		376.2
120	전북특별자치도 고창군 고창읍 죽림리	536-11	전	110.2	110.2	
121	전북특별자치도 고창군 고창읍 죽림리	665-12	답	513.9	101.9	412.0
122	전북특별자치도 고창군 고창읍 죽림리	536-9	전	1,158.9	733.0	425.9
123	전북특별자치도 고창군 고창읍 죽림리	511-1	답	2,251.3		2,209.7
124	전북특별자치도 고창군 고창읍 죽림리	697	전	1,343.6	422.4	921.2
125	전북특별자치도 고창군 고창읍 죽림리	691-1	대	543.0	12.4	530.6
126	전북특별자치도 고창군 고창읍 죽림리	533-1	전	362.9	191.3	171.6
127	전북특별자치도 고창군 고창읍 죽림리	694	전	504.9	13.4	491.5
128	전북특별자치도 고창군 고창읍 죽림리	691-7	대	372.2	355.7	16.5
129	전북특별자치도 고창군 고창읍 죽림리	691-17	도	239.6	74.4	165.2
130	전북특별자치도 고창군 고창읍 죽림리	535-1	전	87.8	86.0	1.8
131	전북특별자치도 고창군 고창읍 죽림리	532	전	248.2	79.9	168.3
132	전북특별자치도 고창군 고창읍 죽림리	665-8	묘	251.4		251.4
133	전북특별자치도 고창군 고창읍 죽림리	산62	임	9,133.4	859.5	3,547.3
134	전북특별자치도 고창군 고창읍 죽림리	697-13	도	76.0	31.1	44.9
135	전북특별자치도 고창군 고창읍 죽림리	532-1	전	397.1	5.1	392.0
136	전북특별자치도 고창군 고창읍 죽림리	669-8	대	1,285.9		1,285.9
137	전북특별자치도 고창군 고창읍 죽림리	535	전	1,067.7	115.9	951.8
138	전북특별자치도 고창군 고창읍 죽림리	669-7	대	369.6		369.6
139	전북특별자치도 고창군 고창읍 죽림리	691-12	도	94.2	94.2	
140	전북특별자치도 고창군 고창읍 죽림리	665	답	800.8	34.4	766.4
141	전북특별자치도 고창군 고창읍 죽림리	667-1	전	154.9		154.9
142	전북특별자치도 고창군 고창읍 죽림리	669-43	답	132.2		132.2
143	전북특별자치도 고창군 고창읍 죽림리	662-1	답	722.6	722.6	
144	전북특별자치도 고창군 고창읍 죽림리	669-25	전	505.8		505.8
145	전북특별자치도 고창군 고창읍 죽림리	산45-5	임	328.1	328.1	
146	전북특별자치도 고창군 고창읍 죽림리	529-5	전	433.5	18.6	414.9
147	전북특별자치도 고창군 고창읍 죽림리	528-3	전	115.9	109.0	6.9
148	전북특별자치도 고창군 고창읍 죽림리	691-5	대	839.6	687.5	152.1
149	전북특별자치도 고창군 고창읍 죽림리	691-6	대	1,120.2	321.6	798.6
150	전북특별자치도 고창군 고창읍 죽림리	691-4	대	995.3	863.7	131.6
151	전북특별자치도 고창군 고창읍 죽림리	536-8	도	24.4	24.4	
152	전북특별자치도 고창군 고창읍 죽림리	528-1	전	634.2	217.0	417.2
153	전북특별자치도 고창군 고창읍 죽림리	536	전	395.7	395.7	
154	전북특별자치도 고창군 고창읍 죽림리	669-6	전	770.1	366.4	403.7
155	전북특별자치도 고창군 고창읍 죽림리	산51-4	임	137.0		137.0
156	전북특별자치도 고창군 고창읍 죽림리	531-3	전	374.5	374.5	
157	전북특별자치도 고창군 고창읍 죽림리	531	전	2,048.9	1,892.3	156.6
158	전북특별자치도 고창군 고창읍 죽림리	665-13	전	1,815.6	1,253.6	562.0
159	전북특별자치도 고창군 고창읍 죽림리	697-9	전	23.2	23.2	
160	전북특별자치도 고창군 고창읍 죽림리	530-6	전	134.4	114.8	19.6

연번	소재지	지번	지목	전체면적(m <sup>2</sup> )	지정면적(m <sup>2</sup> )	
					세계유산구역	세계유산완충구역
161	전북특별자치도 고창군 고창읍 죽림리	528-2	전	201.2		201.2
162	전북특별자치도 고창군 고창읍 죽림리	528	전	1,170.9		1,170.9
163	전북특별자치도 고창군 고창읍 죽림리	669-38	전	615.6	15.5	600.1
164	전북특별자치도 고창군 고창읍 죽림리	697-6	대	460.9	460.9	
165	전북특별자치도 고창군 고창읍 죽림리	536-10	전	801.8	800.5	1.3
166	전북특별자치도 고창군 고창읍 죽림리	1124	도	227.9		227.9
167	전북특별자치도 고창군 고창읍 죽림리	665-5	전	202.8	55.6	147.2
168	전북특별자치도 고창군 고창읍 죽림리	513	답	63.1		63.1
169	전북특별자치도 고창군 고창읍 죽림리	669-41	대	297.0		297.0
170	전북특별자치도 고창군 고창읍 죽림리	669-5	전	1,782.2		1,782.2
171	전북특별자치도 고창군 고창읍 죽림리	668	대	484.4		484.4
172	전북특별자치도 고창군 고창읍 죽림리	663-3	전	653.9	653.9	
173	전북특별자치도 고창군 고창읍 죽림리	669-2	잡	553.3		553.3
174	전북특별자치도 고창군 고창읍 죽림리	690-5	답	76.9		76.9
175	전북특별자치도 고창군 고창읍 죽림리	782	답	565.5		565.5
176	전북특별자치도 고창군 고창읍 죽림리	663-1	답	2,343.1	2,343.1	
177	전북특별자치도 고창군 고창읍 죽림리	669-29	도	365.0		365.0
178	전북특별자치도 고창군 고창읍 죽림리	669-30	대	257.8		257.8
179	전북특별자치도 고창군 고창읍 죽림리	669-45	답	4.5		4.5
180	전북특별자치도 고창군 고창읍 죽림리	689-3	도	25.0		25.0
181	전북특별자치도 고창군 고창읍 죽림리	산58-4	임	2,804.3	2,802.1	2.2
182	전북특별자치도 고창군 고창읍 죽림리	669-39	대	174.2		174.2
183	전북특별자치도 고창군 고창읍 죽림리	669-31	도	4.6		4.6
184	전북특별자치도 고창군 고창읍 죽림리	669-44	답	30.7		30.7
185	전북특별자치도 고창군 고창읍 죽림리	689-1	답	16.8		16.8
186	전북특별자치도 고창군 고창읍 죽림리	741	도	73.3		73.3
187	전북특별자치도 고창군 고창읍 죽림리	666-1	대	426.0	425.4	0.6
188	전북특별자치도 고창군 고창읍 죽림리	산63-1	임	4,561.0	825.4	1,648.8
189	전북특별자치도 고창군 고창읍 죽림리	666-4	전	320.6	45.4	275.2
190	전북특별자치도 고창군 고창읍 죽림리	666-6	전	33.9		33.9
191	전북특별자치도 고창군 고창읍 죽림리	666-3	도	44.1	39.5	4.6
192	전북특별자치도 고창군 고창읍 죽림리	666-2	도	44.9		44.9
193	전북특별자치도 고창군 고창읍 죽림리	669-3	대	68.2		68.2
194	전북특별자치도 고창군 고창읍 죽림리	660-2	도	184.5	174.7	9.8
195	전북특별자치도 고창군 고창읍 죽림리	663-2	도	26.6	26.6	
196	전북특별자치도 고창군 고창읍 죽림리	974	구	2,996.9	980.8	1,984.9
197	전북특별자치도 고창군 고창읍 죽림리	662-3	답	15.6	15.6	
198	전북특별자치도 고창군 고창읍 죽림리	662-2	도	19.4	19.4	
199	전북특별자치도 고창군 고창읍 죽림리	975	도	2,522.3		716.0
200	전북특별자치도 고창군 고창읍 죽림리	753-1	답	252.0	13.3	238.7
201	전북특별자치도 고창군 고창읍 죽림리	661-4	답	188.5	188.5	
202	전북특별자치도 고창군 고창읍 죽림리	659-9	전	442.7	442.7	
203	전북특별자치도 고창군 고창읍 죽림리	752-1	답	169.1	159.2	9.9
204	전북특별자치도 고창군 고창읍 죽림리	661-2	도	566.0	566.0	
205	전북특별자치도 고창군 고창읍 죽림리	753-2	답	1,211.4		1,064.0
206	전북특별자치도 고창군 고창읍 죽림리	산63-18	임	1,990.2	1,955.1	35.1
207	전북특별자치도 고창군 고창읍 죽림리	974-1	구	134.7		134.7
208	전북특별자치도 고창군 고창읍 죽림리	746-2	답	6,750.5	950.7	5,799.8
209	전북특별자치도 고창군 고창읍 죽림리	751-1	답	71.0	71.0	
210	전북특별자치도 고창군 고창읍 죽림리	659-3	도	264.4	234.2	30.2
211	전북특별자치도 고창군 고창읍 죽림리	산63-10	임	157.2	61.1	96.1
212	전북특별자치도 고창군 고창읍 죽림리	659-4	답	86.9	85.9	1.0
213	전북특별자치도 고창군 고창읍 죽림리	산63-17	임	651.4	25.3	352.6
214	전북특별자치도 고창군 고창읍 죽림리	749-1	답	198.6	198.6	
215	전북특별자치도 고창군 고창읍 죽림리	산63-2	임	747.2	747.2	
216	전북특별자치도 고창군 고창읍 죽림리	659-2	답	413.7	247.5	166.2
217	전북특별자치도 고창군 고창읍 죽림리	산65-4	임	2,326.4	39.7	2,032.6
218	전북특별자치도 고창군 고창읍 죽림리	753	답	2,452.2		2,132.2
219	전북특별자치도 고창군 고창읍 죽림리	748-1	답	75.4	73.1	2.3
220	전북특별자치도 고창군 고창읍 죽림리	산63-8	임	201.9	201.9	
221	전북특별자치도 고창군 고창읍 죽림리	산63-16	임	29.9	13.0	16.9
222	전북특별자치도 고창군 고창읍 죽림리	750-1	답	255.2	255.2	
223	전북특별자치도 고창군 고창읍 죽림리	667-2	도	163.2		163.2
224	전북특별자치도 고창군 고창읍 죽림리	746-1	답	530.4	193.2	337.2
225	전북특별자치도 고창군 고창읍 죽림리	산63-14	임	1,774.4	735.8	1,038.6
226	전북특별자치도 고창군 고창읍 죽림리	산65-1	임	1,267.1	1,052.4	214.7

연번	소재지	지번	지목	전체면적(m <sup>2</sup> )	지정면적(m <sup>2</sup> )	
					세계유산구역	세계유산완충구역
227	전북특별자치도 고창군 고창읍 죽림리	산63-13	임	1,516.9	1,488.0	28.9
228	전북특별자치도 고창군 고창읍 죽림리	999	제	29,266.7	11.9	4,798.3
229	전북특별자치도 고창군 고창읍 죽림리	산63-4	천	434.4	0.7	433.7
230	전북특별자치도 고창군 고창읍 죽림리	1000	천	77,860.1		16,333.1
231	전북특별자치도 고창군 고창읍 죽림리	650	천	95.7		95.7
232	전북특별자치도 고창군 고창읍 죽림리	651	천	32.8		32.8
233	전북특별자치도 고창군 고창읍 죽림리	산63-3	임	1,811.2	1,802.6	8.6
234	전북특별자치도 고창군 고창읍 죽림리	747-1	답	369.1	24.7	344.4
235	전북특별자치도 고창군 고창읍 죽림리	산63-12	임	19.6	19.6	
236	전북특별자치도 고창군 고창읍 죽림리	산63-15	임	14.2	14.2	
237	전북특별자치도 고창군 고창읍 죽림리	산53	임	25,944.0	593.8	5,422.5
238	전북특별자치도 고창군 고창읍 죽림리	730	도	532.0	52.9	70.4
239	전북특별자치도 고창군 고창읍 죽림리	산57	임	9,759.8	800.6	2,831.2
240	전북특별자치도 고창군 고창읍 죽림리	산39	임	2,020.8	1,428.6	592.2
241	전북특별자치도 고창군 고창읍 죽림리	산48-1	임	10,132.9		10,132.9
242	전북특별자치도 고창군 고창읍 죽림리	525	전	1,383.7	1,125.0	258.7
243	전북특별자치도 고창군 고창읍 죽림리	669-13	전	414.3		414.3
244	전북특별자치도 고창군 고창읍 죽림리	산46-12	임	118.5		118.5
245	전북특별자치도 고창군 고창읍 죽림리	산51-3	임	1,080.2		1,080.2
246	전북특별자치도 고창군 고창읍 죽림리	698	답	2,841.6	2,841.6	
247	전북특별자치도 고창군 고창읍 죽림리	669-15	전	459.2	149.1	310.1
248	전북특별자치도 고창군 고창읍 죽림리	산45-1	임	24,696.9	2,971.5	4,847.5
249	전북특별자치도 고창군 고창읍 죽림리	산51-1	임	18,281.8	439.4	4,581.2
250	전북특별자치도 고창군 고창읍 죽림리	524	천	1,316.0	1,302.7	13.3
251	전북특별자치도 고창군 고창읍 죽림리	523-1	전	996.3	414.9	581.4
252	전북특별자치도 고창군 고창읍 죽림리	산46-8	임	159.0		159.0
253	전북특별자치도 고창군 고창읍 죽림리	산58-1	임	2,556.3	2,521.3	35.0
254	전북특별자치도 고창군 고창읍 죽림리	523-2	도	144.4		144.4
255	전북특별자치도 고창군 고창읍 죽림리	산50-1	임	1,977.2	1,605.9	371.3
256	전북특별자치도 고창군 고창읍 죽림리	669-10	전	1,035.0		1,035.0
257	전북특별자치도 고창군 고창읍 죽림리	산59	임	25,212.3	832.6	3,182.0
258	전북특별자치도 고창군 고창읍 죽림리	477-2	도	55.0	55.0	
259	전북특별자치도 고창군 고창읍 죽림리	524-1	전	769.0	769.0	
260	전북특별자치도 고창군 고창읍 죽림리	524-3	천	804.7	804.7	
261	전북특별자치도 고창군 고창읍 죽림리	699	답	1,761.0	1,761.0	
262	전북특별자치도 고창군 고창읍 죽림리	479-2	도	40.3	17.8	22.5
263	전북특별자치도 고창군 고창읍 죽림리	529-3	도	134.9	69.8	65.1
264	전북특별자치도 고창군 고창읍 죽림리	530	전	40.6	19.1	21.5
265	전북특별자치도 고창군 고창읍 죽림리	527-3	천	131.6	127.1	4.5
266	전북특별자치도 고창군 고창읍 죽림리	514-3	도	16.8	7.8	9.0
267	전북특별자치도 고창군 고창읍 죽림리	산46-4	임	49.4		49.4
268	전북특별자치도 고창군 고창읍 죽림리	530-3	도	109.3	48.0	61.3
269	전북특별자치도 고창군 고창읍 죽림리	산44-9	임	22,168.3	3,933.3	5,712.4
270	전북특별자치도 고창군 고창읍 죽림리	산41-2	임	20,303.8	9,037.7	3,489.7
271	전북특별자치도 고창군 고창읍 죽림리	477-1	전	625.4	598.8	26.6
272	전북특별자치도 고창군 고창읍 죽림리	476-1	전	157.9	54.0	103.9
273	전북특별자치도 고창군 고창읍 죽림리	530-2	전	617.6	617.6	
274	전북특별자치도 고창군 고창읍 죽림리	665-4	전	1,602.6	1,602.6	
275	전북특별자치도 고창군 고창읍 죽림리	665-3	천	557.9	557.9	
276	전북특별자치도 고창군 고창읍 죽림리	531-1	전	389.3	389.3	
277	전북특별자치도 고창군 고창읍 죽림리	669-17	전	583.5	215.6	367.9
278	전북특별자치도 고창군 고창읍 죽림리	1125	도	291.4	82.5	208.9
279	전북특별자치도 고창군 고창읍 죽림리	669-12	전	528.6	528.6	
280	전북특별자치도 고창군 고창읍 죽림리	669-22	천	492.5	399.1	93.4
281	전북특별자치도 고창군 고창읍 죽림리	665-10	전	567.6	554.3	13.3
282	전북특별자치도 고창군 고창읍 죽림리	530-1	전	713.5	692.8	20.7
283	전북특별자치도 고창군 고창읍 죽림리	531-2	전	188.8	188.8	
284	전북특별자치도 고창군 고창읍 죽림리	1014-1	답	624.1	8.4	615.7
285	전북특별자치도 고창군 고창읍 죽림리	698-3	천	763.2	68.0	681.2
286	전북특별자치도 고창군 고창읍 죽림리	536-2	천	603.9	603.9	
287	전북특별자치도 고창군 고창읍 죽림리	669-23	전	206.5	206.5	
288	전북특별자치도 고창군 고창읍 죽림리	669-18	전	1,132.8		1,132.8
289	전북특별자치도 고창군 고창읍 죽림리	697-2	천	206.4		206.4
290	전북특별자치도 고창군 고창읍 죽림리	733	구	453.5	9.6	443.9
291	전북특별자치도 고창군 고창읍 죽림리	산40-1	임	7,967.7	3,249.4	816.4
292	전북특별자치도 고창군 고창읍 죽림리	산46-1	임	36,442.6	0.6	34,154.1

연번	소재지	지번	지목	전체면적(m <sup>2</sup> )	지정면적(m <sup>2</sup> )	
					세계유산구역	세계유산완충구역
293	전북특별자치도 고창군 고창읍 죽림리	산46-6	임	2,372.1		2,372.1
294	전북특별자치도 고창군 고창읍 죽림리	산46-13	임	413.5		413.5
295	전북특별자치도 고창군 고창읍 죽림리	669-14	전	974.9		974.9
296	전북특별자치도 고창군 고창읍 죽림리	527-1	전	1,119.6	79.7	1,039.9
297	전북특별자치도 고창군 고창읍 죽림리	476-2	도	81.1	17.7	63.4
298	전북특별자치도 고창군 고창읍 죽림리	479-1	전	673.5	672.5	1.0
299	전북특별자치도 고창군 고창읍 죽림리	698-1	전	982.4		86.4
300	전북특별자치도 고창군 고창읍 죽림리	산46-15	임	1,139.4		1,139.4
301	전북특별자치도 고창군 고창읍 죽림리	526-2	도	61.4		61.4
302	전북특별자치도 고창군 고창읍 죽림리	산68	구	180.0		180.0
303	전북특별자치도 고창군 고창읍 죽림리	669-16	전	706.9	18.0	688.9
304	전북특별자치도 고창군 고창읍 죽림리	산46-14	임	118.9		118.9
305	전북특별자치도 고창군 고창읍 죽림리	산46-16	임	221.0		221.0
306	전북특별자치도 고창군 고창읍 죽림리	698-2	전	759.3		507.7
307	전북특별자치도 고창군 고창읍 죽림리	산47-1	임	2,461.5		2,461.5
308	전북특별자치도 고창군 고창읍 죽림리	754-1	답	2,435.3		2,435.3
309	전북특별자치도 고창군 고창읍 죽림리	746	답	9,072.7		9,072.7
310	전북특별자치도 고창군 고창읍 죽림리	746-3	답	980.1		980.1
311	전북특별자치도 고창군 고창읍 죽림리	산37-8	임	12,993.2	2,875.5	1,712.0
312	전북특별자치도 고창군 고창읍 죽림리	740	도	538.1	82.3	292.5
313	전북특별자치도 고창군 고창읍 죽림리	697-14	전	1,107.7		1,107.7
314	전북특별자치도 고창군 고창읍 죽림리	697-11	도	210.5	210.5	
315	전북특별자치도 고창군 고창읍 죽림리	산42	임	1,544.9	1,367.9	177.0
316	전북특별자치도 고창군 고창읍 죽림리	754	답	5,199.4		5,199.4
317	전북특별자치도 고창군 고창읍 죽림리	754-2	답	2,140.0		1,201.0
318	전북특별자치도 고창군 고창읍 죽림리	998	구	46,282.5		2,147.8
319	전북특별자치도 고창군 아산면 상갑리	산3-1	임	4,175.4		1,655.4
320	전북특별자치도 고창군 아산면 상갑리	산3-2	임	1,398.2	373.6	1,024.6
321	전북특별자치도 고창군 아산면 상갑리	265-1	전	122.4		122.4
322	전북특별자치도 고창군 아산면 상갑리	264-1	전	272.0	150.9	121.1
323	전북특별자치도 고창군 아산면 상갑리	산6-2	도	209.2		121.7
324	전북특별자치도 고창군 아산면 상갑리	산1-2	임	567.8	1.2	566.6
325	전북특별자치도 고창군 아산면 상갑리	266-2	도	99.4		99.4
326	전북특별자치도 고창군 아산면 상갑리	264-7	답	302.1		302.1
327	전북특별자치도 고창군 아산면 상갑리	273-2	도	76.7		6.9
328	전북특별자치도 고창군 아산면 상갑리	259	천	1,488.0		1,356.8
329	전북특별자치도 고창군 아산면 상갑리	산1-5	제	994.7	428.4	566.3
330	전북특별자치도 고창군 아산면 상갑리	264-2	전	12.6		12.6
331	전북특별자치도 고창군 아산면 상갑리	264-3	전	24.6		24.6
332	전북특별자치도 고창군 아산면 상갑리	264-13	답	259.9		259.9
333	전북특별자치도 고창군 아산면 상갑리	1-8	천	81.7		81.7
334	전북특별자치도 고창군 아산면 상갑리	263-6	제	27.4		27.4
335	전북특별자치도 고창군 아산면 상갑리	263-4	천	216.6		216.6
336	전북특별자치도 고창군 아산면 상갑리	270-3	제	112.6		112.6
337	전북특별자치도 고창군 아산면 봉덕리	산5-5	임	43.4		43.4
338	전북특별자치도 고창군 아산면 봉덕리	산5-7	임	195.6		195.6
339	전북특별자치도 고창군 아산면 상갑리	271-4	천	61.2		61.2
340	전북특별자치도 고창군 아산면 상갑리	270-1	천	296.8		100.5
341	전북특별자치도 고창군 아산면 상갑리	263-10	천	9.1		9.1
342	전북특별자치도 고창군 아산면 봉덕리	산7-7	임	699.2	116.8	582.4
343	전북특별자치도 고창군 아산면 봉덕리	20-10	전	144.2		144.2
344	전북특별자치도 고창군 아산면 봉덕리	20	전	450.5		450.5
345	전북특별자치도 고창군 아산면 봉덕리	산7-9	임	86.7		86.7
346	전북특별자치도 고창군 아산면 봉덕리	산7-8	임	529.8	83.9	445.9
347	전북특별자치도 고창군 아산면 상갑리	264-16	대	525.6		525.6
348	전북특별자치도 고창군 아산면 하갑리	산31	임	869.1		869.1
349	전북특별자치도 고창군 아산면 상갑리	산1-1	임	33,498.7	12,351.3	19,343.4
350	전북특별자치도 고창군 아산면 상갑리	산2	임	165.2		165.2
351	전북특별자치도 고창군 아산면 상갑리	산4	임	4,787.2		1,835.3
352	전북특별자치도 고창군 아산면 상갑리	산6-3	임	1,005.2		466.9
353	전북특별자치도 고창군 아산면 상갑리	264-17	전	343.1	343.1	
354	전북특별자치도 고창군 아산면 상갑리	산1-3	임	947.0	660.7	286.3
355	전북특별자치도 고창군 아산면 상갑리	264-15	대	875.0	59.5	815.5
356	전북특별자치도 고창군 아산면 상갑리	272-3	대	851.6		51.7
357	전북특별자치도 고창군 아산면 상갑리	265-2	전	1,347.1		1,347.1
358	전북특별자치도 고창군 아산면 상갑리	272-1	대	322.3		211.0

연번	소재지	지번	지목	전체면적(㎡)	지정면적(㎡)	
					세계유산구역	세계유산완충구역
359	전북특별자치도 고창군 아산면 상갑리	산1-11	임	40.2	40.2	
360	전북특별자치도 고창군 아산면 상갑리	264-18	대	312.5	1.2	311.3
361	전북특별자치도 고창군 아산면 상갑리	264-19	대	301.8	147.5	154.3
362	전북특별자치도 고창군 아산면 상갑리	265-4	전	253.9		253.9
363	전북특별자치도 고창군 아산면 상갑리	산1-10	임	959.5	851.3	108.2
364	전북특별자치도 고창군 아산면 상갑리	268-3	천	541.6		74.3
365	전북특별자치도 고창군 아산면 하갑리	산32	임	763.2		763.2
366	전북특별자치도 고창군 아산면 봉덕리	428	제	6,161.9		873.5
367	전북특별자치도 고창군 아산면 봉덕리	산7-2	임	1,433.5		1,433.5
368	전북특별자치도 고창군 아산면 봉덕리	산7-5	천	340.8		340.8
369	전북특별자치도 고창군 아산면 봉덕리	21-6	천	622.5		622.5
370	전북특별자치도 고창군 아산면 봉덕리	21-7	천	169.3		169.3
371	전북특별자치도 고창군 아산면 봉덕리	20-6	목	1,754.7	1,618.0	136.7
372	전북특별자치도 고창군 아산면 봉덕리	427	천	18,039.6		10,070.8
373	전북특별자치도 고창군 아산면 봉덕리	산5-8	임	52.5	48.3	4.2
374	전북특별자치도 고창군 아산면 봉덕리	산5-3	천	920.8	151.6	769.2
375	전북특별자치도 고창군 아산면 봉덕리	13-16	전	788.6		788.6
376	전북특별자치도 고창군 아산면 봉덕리	20-2	전	205.1	147.4	57.7
377	전북특별자치도 고창군 아산면 봉덕리	13-25	전	696.5		100.1
378	전북특별자치도 고창군 아산면 봉덕리	13-18	전	12.6		12.6
379	전북특별자치도 고창군 아산면 봉덕리	13-28	전	214.0		27.4
380	전북특별자치도 고창군 아산면 봉덕리	13-17	천	140.0		140.0
381	전북특별자치도 고창군 아산면 봉덕리	20-3	전	1,101.2	140.1	961.1
382	전북특별자치도 고창군 아산면 봉덕리	13-29	전	773.3		460.1
383	전북특별자치도 고창군 아산면 봉덕리	20-5	전	63.7		63.7
384	전북특별자치도 고창군 아산면 봉덕리	산5-6	임	332.3		332.3
385	전북특별자치도 고창군 아산면 봉덕리	20-4	전	275.3		275.3
386	전북특별자치도 고창군 아산면 봉덕리	20-7	전	1,147.9	1,014.4	133.5
387	전북특별자치도 고창군 아산면 봉덕리	20-8	전	453.4		453.4
388	전북특별자치도 고창군 아산면 봉덕리	19-6	전	407.6		167.9
389	전북특별자치도 고창군 아산면 봉덕리	429	구	377.8		78.3
390	전북특별자치도 고창군 아산면 봉덕리	20-9	전	7.0		7.0
391	전북특별자치도 고창군 아산면 봉덕리	20-1	전	742.1	429.4	312.7
392	전북특별자치도 고창군 아산면 상갑리	270-8	천	1,214.9		1,024.4
393	전북특별자치도 고창군 아산면 상갑리	260-3	천	61.1		22.6
394	전북특별자치도 고창군 아산면 상갑리	274-2	천	1,416.3		853.6
395	전북특별자치도 고창군 아산면 상갑리	263-7	천	15.1		15.1
396	전북특별자치도 고창군 아산면 상갑리	262-2	천	168.8		152.9
397	전북특별자치도 고창군 아산면 상갑리	257-25	천	1,641.6		1,050.0
398	전북특별자치도 고창군 아산면 상갑리	262-4	천	7.6		7.6
399	전북특별자치도 고창군 아산면 상갑리	270-5	천	2,337.4		372.3
400	전북특별자치도 고창군 아산면 상갑리	263-2	천	90.5		73.0
401	전북특별자치도 고창군 아산면 상갑리	263-9	천	7.5		7.5
402	전북특별자치도 고창군 아산면 상갑리	263-8	천	16.6		16.6
403	전북특별자치도 고창군 아산면 상갑리	261-11	천	20.9		10.8
404	전북특별자치도 고창군 아산면 상갑리	261-2	천	316.7		38.2
405	전북특별자치도 고창군 아산면 상갑리	265-3	도	224.1		224.1
406	전북특별자치도 고창군 아산면 상갑리	264-6	도	546.7	9.3	537.4
407	전북특별자치도 고창군 아산면 상갑리	426-1	도	202.2		149.8
408	전북특별자치도 고창군 아산면 상갑리	271-2	도	45.9		45.9
409	전북특별자치도 고창군 아산면 상갑리	264-20	도	55.0		55.0
410	전북특별자치도 고창군 아산면 상갑리	264-8	도	37.1		37.1
411	전북특별자치도 고창군 아산면 상갑리	271-1	답	811.7		811.7
412	전북특별자치도 고창군 아산면 상갑리	266-1	답	461.0		461.0
413	전북특별자치도 고창군 아산면 상갑리	264-9	제	95.2		95.2
414	전북특별자치도 고창군 아산면 상갑리	264-10	제	226.0		226.0
415	전북특별자치도 고창군 아산면 상갑리	264-4	전	144.4		144.4
416	전북특별자치도 고창군 아산면 상갑리	264-11	제	605.1		605.1
417	전북특별자치도 고창군 아산면 상갑리	산1-9	천	363.0		363.0
418	전북특별자치도 고창군 아산면 상갑리	266-3	답	9.8		9.8
419	전북특별자치도 고창군 아산면 상갑리	267	전	118.4		118.4
420	전북특별자치도 고창군 아산면 상갑리	271-5	답	301.8		301.8
421	전북특별자치도 고창군 아산면 상갑리	산1-6	천	329.7		329.7
422	전북특별자치도 고창군 아산면 상갑리	264-12	제	276.3		276.3
423	전북특별자치도 고창군 아산면 상갑리	2-2	천	249.5		50.1
424	전북특별자치도 고창군 아산면 상갑리	258-15	천	335.5		174.1

연번	소재지	지번	지목	전체면적(㎡)	지정면적(㎡)	
					세계유산구역	세계유산완충구역
425	전북특별자치도 고창군 아산면 상갑리	273-4	답	274.6		217.9
426	전북특별자치도 고창군 아산면 상갑리	1-7	천	391.3		101.9
427	전북특별자치도 고창군 아산면 상갑리	267-1	제	471.5		471.5
428	전북특별자치도 고창군 아산면 상갑리	263-3	제	103.3		103.3
429	전북특별자치도 고창군 아산면 상갑리	274-3	천	456.4		126.1
430	전북특별자치도 고창군 아산면 상갑리	271-3	제	349.0		349.0
431	전북특별자치도 고창군 아산면 상갑리	263-12	천	444.1		444.1
432	전북특별자치도 고창군 아산면 상갑리	263-5	천	415.7		415.7
433	전북특별자치도 고창군 아산면 상갑리	263-1	천	310.9		310.9
434	전북특별자치도 고창군 아산면 상갑리	262-1	천	677.7		538.9
435	전북특별자치도 고창군 아산면 상갑리	260-1	천	560.1		560.1
436	전북특별자치도 고창군 아산면 상갑리	263-11	천	1,066.6		1,033.8
437	전북특별자치도 고창군 아산면 상갑리	273-3	제	29.8		29.8
438	전북특별자치도 고창군 아산면 상갑리	274-4	제	410.3		169.1
439	전북특별자치도 고창군 아산면 상갑리	267-2	천	1,140.1		1,022.3
440	전북특별자치도 고창군 아산면 상갑리	274-1	제	727.0		348.0
441	전북특별자치도 고창군 아산면 상갑리	260-2	천	710.4		426.4
442	전북특별자치도 고창군 아산면 상갑리	264-21	답	605.4		605.4
443	전북특별자치도 고창군 아산면 상갑리	264-5	답	297.8		297.8
444	전북특별자치도 고창군 아산면 상갑리	273-1	답	1,262.1		429.5
445	전북특별자치도 고창군 아산면 상갑리	산1-8	제	627.5	3.4	624.1
446	전북특별자치도 고창군 아산면 상갑리	산1-7	천	20.3		20.3
447	전북특별자치도 고창군 아산면 상갑리	264-14	답	225.5		225.5
448	전북특별자치도 고창군 아산면 봉덕리	산5-1	임	10,776.1		7,915.5
449	전북특별자치도 고창군 아산면 봉덕리	산4	임	8,394.5		8,394.5
450	전북특별자치도 고창군 아산면 봉덕리	산1	임	19,139.6		19,139.6
451	전북특별자치도 고창군 아산면 봉덕리	산6	임	19,868.2	3,103.4	16,764.8
452	전북특별자치도 고창군 아산면 봉덕리	산5-9	임	10,798.2	5,766.0	4,569.7
453	전북특별자치도 고창군 아산면 봉덕리	산7-1	임	24,891.5	2,688.8	22,202.7
454	전북특별자치도 고창군 아산면 봉덕리	산5-10	임	6,122.6	2,587.8	3,534.8
455	전북특별자치도 고창군 아산면 봉덕리	산7-10	임	4,154.1	3,154.1	1,000.0
456	전북특별자치도 고창군 아산면 상갑리	산1-4	임	3,014.2		2,854.9
457	전북특별자치도 고창군 아산면 하갑리	산33	임	6,375.6		6,375.6
458	전북특별자치도 고창군 아산면 상갑리	산1-12	임	1,349.5	726.1	623.4
459	전북특별자치도 고창군 아산면 상갑리	272-2	도	42.4		42.4
460	전북특별자치도 고창군 아산면 봉덕리	353	천	9,273.8	186.2	8,186.4
461	전북특별자치도 고창군 아산면 봉덕리	산5-11	임	1,248.8		1,055.2
462	전북특별자치도 고창군 아산면 상갑리	420-4	천	2,411.6		1,308.2

## 2) 화순고인돌유적

연번	소재지	지번	지목	전체면적(㎡)	지정면적(㎡)	
					세계유산구역	세계유산완충구역
1	전라남도 화순군 도곡면 월곡리	산3	임	17,718.0		2,343.4
2	전라남도 화순군 도곡면 효산리	산68-1	임	26,315.1		12,245.8
3	전라남도 화순군 도곡면 효산리	산90	임	515.1		515.1
4	전라남도 화순군 도곡면 효산리	산88-1	구	54.0		54.0
5	전라남도 화순군 도곡면 효산리	1199	도	56.6		56.6
6	전라남도 화순군 도곡면 효산리	97	임	568.3		568.3
7	전라남도 화순군 도곡면 효산리	96-2	답	124.2		124.2
8	전라남도 화순군 도곡면 효산리	95	답	1,202.6		1,202.6
9	전라남도 화순군 도곡면 효산리	1198	도	151.8		151.8
10	전라남도 화순군 도곡면 효산리	93	답	1,080.6		1,080.6
11	전라남도 화순군 도곡면 효산리	92-2	답	752.7		752.7
12	전라남도 화순군 도곡면 효산리	92-1	답	321.2		321.2
13	전라남도 화순군 도곡면 효산리	91-2	답	1,692.8	312.0	1,380.8
14	전라남도 화순군 도곡면 효산리	91-1	전	511.0	266.9	244.1
15	전라남도 화순군 도곡면 효산리	산89	임	35,994.3		35,994.3
16	전라남도 화순군 도곡면 효산리	산88	임	102,430.9		101,601.9
17	전라남도 화순군 도곡면 효산리	96-1	임	317.4		317.4
18	전라남도 화순군 도곡면 효산리	산87	임	33,855.2		29,031.0
19	전라남도 화순군 도곡면 효산리	산86	임	17,546.7		17,200.1
20	전라남도 화순군 도곡면 효산리	94	전	487.4		487.4
21	전라남도 화순군 도곡면 효산리	92-4	전	85.0		85.0
22	전라남도 화순군 도곡면 효산리	92-3	구	479.1		479.1
23	전라남도 화순군 도곡면 효산리	91-3	전	544.3	143.0	401.3

연번	소재지	지번	지목	전체면적(m <sup>2</sup> )	지정면적(m <sup>2</sup> )	
					세계유산구역	세계유산완충구역
24	전라남도 화순군 도곡면 효산리	90	전	1,246.2		1,246.2
25	전라남도 화순군 도곡면 효산리	1197	도	619.3	335.2	284.1
26	전라남도 화순군 도곡면 효산리	1208	도	40.6		40.6
27	전라남도 화순군 도곡면 효산리	98	전	934.3	657.0	277.3
28	전라남도 화순군 도곡면 효산리	99-2	답	1,946.3		1,946.3
29	전라남도 화순군 도곡면 효산리	산85	임	123,458.7		123,458.7
30	전라남도 화순군 도곡면 효산리	99-1	답	2,219.8		2,219.8
31	전라남도 화순군 도곡면 효산리	산4	임	6,320.1		6,320.1
32	전라남도 화순군 도곡면 효산리	102-2	전	202.5		202.5
33	전라남도 화순군 도곡면 효산리	산80	임	37,865.2		37,865.2
34	전라남도 화순군 도곡면 효산리	1206	도	87.4		87.4
35	전라남도 화순군 도곡면 효산리	산6	임	6,078.6		6,078.6
36	전라남도 화순군 도곡면 효산리	산83-1	도	106.4		106.4
37	전라남도 화순군 도곡면 효산리	103	임	273.0		273.0
38	전라남도 화순군 도곡면 효산리	산84	임	21,047.3		20,785.0
39	전라남도 화순군 도곡면 효산리	1343-5	답	1,022.7		515.8
40	전라남도 화순군 도곡면 효산리	산7	임	12,474.6		1,542.3
41	전라남도 화순군 도곡면 효산리	72	전	1,020.3		1,020.3
42	전라남도 화순군 도곡면 효산리	산72-7	구	124.3		124.3
43	전라남도 화순군 도곡면 효산리	1207	도	528.6		528.6
44	전라남도 화순군 도곡면 효산리	산83	임	703.4		703.4
45	전라남도 화순군 도곡면 효산리	102-1	답	1,115.6		1,115.6
46	전라남도 화순군 도곡면 효산리	1209	구	6,667.2	166.5	6,500.7
47	전라남도 화순군 도곡면 효산리	산5	임	31,543.5		17,080.4
48	전라남도 화순군 도곡면 효산리	산3-1	임	44,618.8		10,921.4
49	전라남도 화순군 도곡면 효산리	산74	임	2,198.2		151.5
50	전라남도 화순군 도곡면 효산리	산75-1	임	57,226.1	42,985.3	14,240.8
51	전라남도 화순군 도곡면 효산리	산82	임	21,715.8		16,062.1
52	전라남도 화순군 도곡면 효산리	산72-8	임	2,937.9		2,937.9
53	전라남도 화순군 도곡면 효산리	산72-6	구	30.0		30.0
54	전라남도 화순군 도곡면 효산리	산72-5	임	4,078.7		4,078.7
55	전라남도 화순군 도곡면 효산리	산76	임	35,904.2		16,897.6
56	전라남도 화순군 도곡면 효산리	산70-1	임	17,144.2		4,617.5
57	전라남도 화순군 도곡면 효산리	1363	구	8,375.3		1,029.7
58	전라남도 화순군 도곡면 효산리	73	전	746.8		71.4
59	전라남도 화순군 도곡면 월곡리	산20-7	임	19,458.0		971.0
60	전라남도 화순군 도곡면 효산리	62-1	전	643.1		463.8
61	전라남도 화순군 도곡면 효산리	63-4	임	142.7		9.0
62	전라남도 화순군 도곡면 효산리	62-2	임	177.3		108.7
63	전라남도 화순군 도곡면 효산리	63	전	1,256.0		222.2
64	전라남도 화순군 도곡면 효산리	63-1	전	434.4		424.2
65	전라남도 화순군 도곡면 효산리	81-2	답	770.1		235.5
66	전라남도 화순군 도곡면 효산리	83	전	1,106.0	273.6	832.4
67	전라남도 화순군 도곡면 효산리	86-2	전	160.3		160.3
68	전라남도 화순군 도곡면 효산리	81-1	답	1,019.6		1,019.6
69	전라남도 화순군 도곡면 효산리	82-2	임	300.6	300.6	
70	전라남도 화순군 도곡면 효산리	71	전	342.3		342.3
71	전라남도 화순군 도곡면 효산리	70	전	1,761.0		263.9
72	전라남도 화순군 도곡면 효산리	산81	임	99,874.7	55,212.2	44,662.5
73	전라남도 화순군 도곡면 효산리	산79	임	225,938.4		198,203.9
74	전라남도 화순군 도곡면 효산리	82-1	전	662.0	662.0	
75	전라남도 화순군 도곡면 효산리	86-1	전	796.0		796.0
76	전라남도 화순군 도곡면 효산리	1209-2	구	972.5		494.4
77	전라남도 화순군 도곡면 효산리	71-1	전	556.7		556.7
78	전라남도 화순군 도곡면 효산리	65-1	전	1,592.5		1,544.8
79	전라남도 화순군 도곡면 효산리	64-3	전	1,191.0		1,191.0
80	전라남도 화순군 도곡면 효산리	65	전	921.4		58.8
81	전라남도 화순군 도곡면 효산리	89	임	494.5		494.5
82	전라남도 화순군 도곡면 효산리	1220	구	614.4		38.2
83	전라남도 화순군 도곡면 효산리	64	전	2,109.7		402.2
84	전라남도 화순군 도곡면 효산리	산69-1	임	5,194.7		2,424.2
85	전라남도 화순군 도곡면 효산리	63-2	전	67.8		67.8
86	전라남도 화순군 도곡면 효산리	64-2	전	160.4		160.4
87	전라남도 화순군 도곡면 효산리	64-1	전	1,913.3		1,913.3
88	전라남도 화순군 도곡면 효산리	84-1	전	775.1		363.5
89	전라남도 화순군 도곡면 효산리	86	전	1,211.7		1,211.7



연번	소재지	지번	지목	전체면적(m <sup>2</sup> )	지정면적(m <sup>2</sup> )	
					세계유산구역	세계유산완충구역
90	전라남도 화순군 도곡면 효산리	88-1	전	798.0	798.0	
91	전라남도 화순군 도곡면 효산리	85-2	전	355.7		355.7
92	전라남도 화순군 도곡면 효산리	87-3	전	996.6		996.6
93	전라남도 화순군 도곡면 효산리	101	전	827.0	31.7	795.3
94	전라남도 화순군 도곡면 효산리	100	답	111.7		111.7
95	전라남도 화순군 도곡면 효산리	산77	임	97,334.1		1,769.3
96	전라남도 화순군 도곡면 효산리	산72-1	임	108,051.8	49,378.2	54,282.4
97	전라남도 화순군 도곡면 효산리	84-2	구	113.8		113.8
98	전라남도 화순군 도곡면 효산리	87-1	전	982.7	193.9	788.8
99	전라남도 화순군 도곡면 효산리	88-2	전	414.9	414.9	
100	전라남도 화순군 도곡면 효산리	87-4	전	750.8	2.1	748.7
101	전라남도 화순군 도곡면 효산리	산66-1	임	13,272.3		141.6
102	전라남도 화순군 도곡면 월곡리	산2	임	119,481.4		10,603.5
103	전라남도 화순군 도곡면 월곡리	산1	임	19,353.3		114.3
104	전라남도 화순군 도곡면 월곡리	산20-1	임	78,532.5		1,375.4
105	전라남도 화순군 도곡면 효산리	64-4	전	219.6		163.2
106	전라남도 화순군 도곡면 효산리	산83-2	도	152.1		152.1
107	전라남도 화순군 춘양면 대신리	338	대	853.6		31.7
108	전라남도 화순군 춘양면 대신리	339-1	임	466.7		172.0
109	전라남도 화순군 춘양면 대신리	340-1	대	373.6		93.1
110	전라남도 화순군 춘양면 대신리	347	전	278.1		24.8
111	전라남도 화순군 춘양면 대신리	337	임	406.5		96.4
112	전라남도 화순군 춘양면 대신리	340-2	임	291.6		83.3
113	전라남도 화순군 춘양면 대신리	349	전	1,141.9		340.6
114	전라남도 화순군 춘양면 대신리	산145	임	9,148.7		1,274.8
115	전라남도 화순군 춘양면 대신리	산157	임	134.8		134.8
116	전라남도 화순군 춘양면 대신리	산144	임	20,466.2		5,158.3
117	전라남도 화순군 춘양면 대신리	산171	임	24,844.1		24,844.1
118	전라남도 화순군 춘양면 대신리	산177	임	199.7		199.7
119	전라남도 화순군 춘양면 대신리	산176	임	20,473.6	297.5	20,176.1
120	전라남도 화순군 춘양면 대신리	산179	임	10,218.6		8,281.5
121	전라남도 화순군 춘양면 대신리	산233	구	48.9		48.9
122	전라남도 화순군 춘양면 대신리	산232	구	75.1		75.1
123	전라남도 화순군 춘양면 대신리	산204	임	6,154.7		6,154.7
124	전라남도 화순군 춘양면 대신리	산202	임	10,428.5		1,385.7
125	전라남도 화순군 춘양면 대신리	산159	임	14,847.5		14,747.6
126	전라남도 화순군 춘양면 대신리	산156	임	92.8		92.8
127	전라남도 화순군 춘양면 대신리	산155	임	13,376.0		12,611.1
128	전라남도 화순군 춘양면 대신리	산152	임	280.9	280.9	
129	전라남도 화순군 춘양면 대신리	710	답	266.8	244.1	22.7
130	전라남도 화순군 춘양면 대신리	산238	구	76.9		76.9
131	전라남도 화순군 춘양면 대신리	산163	임	11,541.7		11,541.7
132	전라남도 화순군 춘양면 대신리	711	전	348.4	348.4	
133	전라남도 화순군 춘양면 대신리	산153	임	27,417.5		27,417.5
134	전라남도 화순군 춘양면 대신리	1281	도	10.0	10.0	
135	전라남도 화순군 춘양면 대신리	산173	임	145.8	145.8	
136	전라남도 화순군 춘양면 대신리	산174	임	109.8	109.8	
137	전라남도 화순군 춘양면 대신리	산207	임	10,889.5		10,889.5
138	전라남도 화순군 춘양면 대신리	산168	임	8,701.7		8,701.7
139	전라남도 화순군 춘양면 대신리	산170	임	269.4		269.4
140	전라남도 화순군 춘양면 대신리	산172	임	33,877.6	27,932.3	5,945.3
141	전라남도 화순군 춘양면 대신리	산142	임	30,216.7		17,213.6
142	전라남도 화순군 춘양면 대신리	산158	임	18,030.5		17,325.8
143	전라남도 화순군 춘양면 대신리	산210	임	12,348.5		1,119.7
144	전라남도 화순군 춘양면 대신리	산175	임	25,816.2	25,349.4	466.8
145	전라남도 화순군 춘양면 대신리	산235	구	63.1	63.1	
146	전라남도 화순군 춘양면 대신리	산169	임	32,726.3		25,076.8
147	전라남도 화순군 춘양면 대신리	산206	임	1,844.2	765.3	1,078.9
148	전라남도 화순군 춘양면 대신리	1282	도	133.4	61.9	71.5
149	전라남도 화순군 춘양면 대신리	519	임	88.5		88.5
150	전라남도 화순군 춘양면 대신리	522	답	5,859.4		5,859.4
151	전라남도 화순군 춘양면 대신리	1274	도	225.9		225.9
152	전라남도 화순군 춘양면 대신리	518	임	2,368.9	1,598.6	770.3
153	전라남도 화순군 춘양면 대신리	524	답	471.1		471.1
154	전라남도 화순군 춘양면 대신리	526	답	1,459.2		1,459.2
155	전라남도 화순군 춘양면 대신리	1273	도	206.1	206.1	

연번	소재지	지번	지목	전체면적(m <sup>2</sup> )	지정면적(m <sup>2</sup> )	
					세계유산구역	세계유산완충구역
156	전라남도 화순군 춘양면 대신리	497	임	149.4	149.4	
157	전라남도 화순군 춘양면 대신리	산165-1	임	29,089.7		7,522.9
158	전라남도 화순군 춘양면 대신리	517	답	1,354.8	1,354.8	
159	전라남도 화순군 춘양면 대신리	산169-2	임	10,920.1		2,119.3
160	전라남도 화순군 춘양면 대신리	산169-4	임	777.7		777.7
161	전라남도 화순군 춘양면 대신리	499	전	209.5	209.5	
162	전라남도 화순군 춘양면 대신리	500	전	767.1	593.2	173.9
163	전라남도 화순군 춘양면 대신리	산169-3	임	24,223.2	2,415.9	21,807.3
164	전라남도 화순군 춘양면 대신리	516	임	239.1		239.1
165	전라남도 화순군 춘양면 대신리	507	답	221.9		221.9
166	전라남도 화순군 춘양면 대신리	산169-6	임	565.8	51.8	514.0
167	전라남도 화순군 춘양면 대신리	501	전	66.5		66.5
168	전라남도 화순군 춘양면 대신리	508	전	102.7		102.7
169	전라남도 화순군 춘양면 대신리	506	전	818.4		818.4
170	전라남도 화순군 춘양면 대신리	513	답	436.0		436.0
171	전라남도 화순군 춘양면 대신리	504-1	전	673.9	545.4	128.5
172	전라남도 화순군 춘양면 대신리	700	전	456.5	456.5	
173	전라남도 화순군 춘양면 대신리	505	철	121.0	4.4	116.6
174	전라남도 화순군 춘양면 대신리	512	전	171.5		171.5
175	전라남도 화순군 춘양면 대신리	510	묘	325.6		325.6
176	전라남도 화순군 춘양면 대신리	산141-1	임	16,473.1	1,855.1	14,618.0
177	전라남도 화순군 춘양면 대신리	698	임	257.5	257.5	
178	전라남도 화순군 춘양면 대신리	699	전	249.4	249.4	
179	전라남도 화순군 춘양면 대신리	694	전	1,168.7		1,168.7
180	전라남도 화순군 춘양면 대신리	산151	임	14,526.5	2,781.4	11,745.1
181	전라남도 화순군 춘양면 대신리	712	답	595.9		595.9
182	전라남도 화순군 춘양면 대신리	702	묘	197.5	197.5	
183	전라남도 화순군 춘양면 대신리	703	임	288.9	288.9	
184	전라남도 화순군 춘양면 대신리	산140	임	107,335.3		6,717.5
185	전라남도 화순군 춘양면 대신리	695	전	697.9		697.9
186	전라남도 화순군 춘양면 대신리	704	답	138.8	138.8	
187	전라남도 화순군 춘양면 대신리	709	답	127.9	3.1	124.8
188	전라남도 화순군 춘양면 대신리	713	답	75.8		75.8
189	전라남도 화순군 춘양면 대신리	산149	임	20,086.7	4,238.6	13,770.3
190	전라남도 화순군 춘양면 대신리	산154	임	8,760.5		8,422.8
191	전라남도 화순군 춘양면 대신리	523	답	384.7		384.7
192	전라남도 화순군 춘양면 대신리	521	임	1,268.7		1,268.7
193	전라남도 화순군 춘양면 대신리	498	임	174.4	174.4	
194	전라남도 화순군 춘양면 대신리	산208	임	51,655.8		35,344.6
195	전라남도 화순군 춘양면 대신리	산169-1	임	14,900.4	7,294.5	7,605.9
196	전라남도 화순군 춘양면 대신리	산165-4	임	25,383.3		5,772.0
197	전라남도 화순군 춘양면 대신리	502	답	283.6	283.6	
198	전라남도 화순군 춘양면 대신리	515	답	287.1		287.1
199	전라남도 화순군 춘양면 대신리	514	전	798.7		798.7
200	전라남도 화순군 춘양면 대신리	503	전	587.3	587.3	
201	전라남도 화순군 춘양면 대신리	산141-2	임	22,312.0		22,312.0
202	전라남도 화순군 춘양면 대신리	509	답	1,206.9		1,206.9
203	전라남도 화순군 춘양면 대신리	산169-5	임	15,710.3	14,354.5	1,355.8
204	전라남도 화순군 춘양면 대신리	511	답	899.9		899.9
205	전라남도 화순군 춘양면 대신리	504-2	답	370.2	370.2	
206	전라남도 화순군 춘양면 대신리	산164	임	24,147.1		10,405.6
207	전라남도 화순군 춘양면 대신리	701	전	1,005.8	1,005.8	
208	전라남도 화순군 춘양면 대신리	산150	임	8,423.1	2,693.3	5,729.8
209	전라남도 화순군 춘양면 대신리	714	답	1,483.9		1,483.9
210	전라남도 화순군 춘양면 대신리	707	전	1,819.1	1,819.1	
211	전라남도 화순군 춘양면 대신리	706	답	712.0	712.0	
212	전라남도 화순군 춘양면 대신리	715	전	304.3		304.3
213	전라남도 화순군 춘양면 대신리	705	임	166.2	166.2	
214	전라남도 화순군 춘양면 대신리	716	답	286.1		286.1
215	전라남도 화순군 춘양면 대신리	708	전	332.2	255.4	76.8
216	전라남도 화순군 춘양면 대신리	산162	임	21,167.0		19,934.0
217	전라남도 화순군 춘양면 대신리	485	대	352.5		297.8
218	전라남도 화순군 춘양면 대신리	491	임	117.1		117.1
219	전라남도 화순군 춘양면 대신리	산180	임	52,578.0		36,859.2
220	전라남도 화순군 춘양면 대신리	476	답	709.3		709.3
221	전라남도 화순군 춘양면 대신리	494	답	288.2		288.2

연번	소재지	지번	지목	전체면적(㎡)	지정면적(㎡)	
					세계유산구역	세계유산완충구역
222	전라남도 화순군 춘양면 대신리	480	답	1,788.4		1,788.4
223	전라남도 화순군 춘양면 대신리	481	대	381.1		381.1
224	전라남도 화순군 춘양면 대신리	산205-5	임	921.6		918.0
225	전라남도 화순군 춘양면 대신리	483	답	482.8		482.8
226	전라남도 화순군 춘양면 대신리	484	대	332.6		332.6
227	전라남도 화순군 춘양면 대신리	479	답	314.3		314.3
228	전라남도 화순군 춘양면 대신리	478	답	1,207.7		695.8
229	전라남도 화순군 춘양면 대신리	492	전	3,073.2		2,863.0
230	전라남도 화순군 춘양면 대신리	산205-3	임	556.8		556.8
231	전라남도 화순군 춘양면 대신리	493	답	465.0		465.0
232	전라남도 화순군 춘양면 대신리	495	임	564.4		564.4
233	전라남도 화순군 춘양면 대신리	1275	도	384.9		384.9
234	전라남도 화순군 춘양면 대신리	산205	임	227,641.6		220,988.1
235	전라남도 화순군 춘양면 대신리	482	전	1,705.1		1,705.1
236	전라남도 화순군 춘양면 대신리	486	전	73.2		9.4
237	전라남도 화순군 춘양면 대신리	490	전	111.6		111.6
238	전라남도 화순군 춘양면 대신리	1272	도	444.3		201.6
239	전라남도 화순군 춘양면 대신리	산205-4	임	7,367.0		7,367.0
240	전라남도 화순군 춘양면 대신리	489	전	2,391.9		1,968.6
241	전라남도 화순군 춘양면 대신리	487	답	14,756.8		906.7
242	전라남도 화순군 춘양면 대신리	488	답	2,694.3		2,283.5
243	전라남도 화순군 춘양면 대신리	산205-2	임	586.9		563.7
244	전라남도 화순군 춘양면 대신리	477	전	1,082.3		1,082.3
245	전라남도 화순군 춘양면 대신리	496	답	2,190.7		2,190.7
246	전라남도 화순군 춘양면 대신리	520	전	3,000.9		3,000.9
247	전라남도 화순군 춘양면 대신리	525	답	1,690.0		1,690.0
248	전라남도 화순군 춘양면 대신리	350	임	145.9		145.9
249	전라남도 화순군 춘양면 대신리	산161	임	10,779.1		8,758.0
250	전라남도 화순군 춘양면 대신리	351	전	471.4		350.0
251	전라남도 화순군 춘양면 대신리	336	임	256.1		78.4
252	전라남도 화순군 춘양면 대신리	1249	도	2,007.3		91.5
253	전라남도 화순군 춘양면 대신리	산162-1	도	2,996.6		746.5
254	전라남도 화순군 춘양면 대신리	산178	임	72,116.4		21,728.0
255	전라남도 화순군 춘양면 대신리	1255	구	2,140.1		1,178.9
256	전라남도 화순군 춘양면 대신리	산234	구	4,265.5		2,692.7
257	전라남도 화순군 춘양면 대신리	산205-1	임	334,439.4	45,576.0	273,913.9
258	전라남도 화순군 춘양면 대신리	1276	구	9,455.1	2,356.7	7,098.4
259	전라남도 화순군 춘양면 대신리	1256	도	933.7	894.5	39.2
260	전라남도 화순군 춘양면 대신리	717	전	2,148.8		131.4
261	전라남도 화순군 춘양면 대신리	1251-6	도	9,068.3	3,120.4	1,925.2
262	전라남도 화순군 춘양면 대신리	산148	임	21,961.4	2,999.2	7,850.2

### 3) 강화고인돌유적

연번	소재지	지번	지목	전체면적(㎡)	지정면적(㎡)	
					세계유산구역	세계유산완충구역
1	인천광역시 강화군 양사면 교산리	1106	답	173.3		173.3
2	인천광역시 강화군 양사면 교산리	1137-1	임	1,575.2		1,575.2
3	인천광역시 강화군 양사면 교산리	1137-2	임	4,421.2		4,421.2
4	인천광역시 강화군 양사면 교산리	1137-3	임	4,197.6		4,197.6
5	인천광역시 강화군 양사면 교산리	1137-4	임	5,074.1		5,074.1
6	인천광역시 강화군 양사면 교산리	1137-5	임	2,083.7		2,083.7
7	인천광역시 강화군 양사면 교산리	1137-6	임	2,247.1		2,247.1
8	인천광역시 강화군 양사면 교산리	1137-7	임	4,213.7		4,213.7
9	인천광역시 강화군 양사면 교산리	1137-8	임	7,066.3		7,066.3
10	인천광역시 강화군 양사면 교산리	1137-9	임	2,709.1		2,709.1
11	인천광역시 강화군 양사면 교산리	1137-10	임	1,535.4		1,535.4
12	인천광역시 강화군 양사면 교산리	1137-11	임	746.3		746.3
13	인천광역시 강화군 양사면 교산리	1137-12	임	9,863.2		9,863.2
14	인천광역시 강화군 양사면 교산리	1137-13	임	151.3		151.3
15	인천광역시 강화군 양사면 교산리	1410	도	888.8		31.8
16	인천광역시 강화군 양사면 교산리	1446-18	천	4,925.3		19.3
17	인천광역시 강화군 양사면 교산리	산87	임	9,327.7	1,273.9	8,053.8
18	인천광역시 강화군 양사면 교산리	산88	임	12,287.0	2.6	12,284.4
19	인천광역시 강화군 양사면 교산리	산103-1	임	450.6		450.6
20	인천광역시 강화군 양사면 교산리	산104	임	11,763.0		11,763.0

연번	소재지			지번	지목	전체면적(㎡)	지정면적(㎡)		
							세계유산구역	세계유산완충구역	
21	인천광역시	강화군	양사면	교산리	산106	임	9,676.0		9,676.0
22	인천광역시	강화군	양사면	교산리	산107	임	6,745.9		6,745.9
23	인천광역시	강화군	양사면	교산리	산108	임	9,279.5	2,516.3	6,763.2
24	인천광역시	강화군	양사면	교산리	산109	임	12,314.1		12,314.1
25	인천광역시	강화군	양사면	교산리	산118	임	12,944.7		12,944.7
26	인천광역시	강화군	양사면	교산리	산122	임	17,370.2		16,184.6
27	인천광역시	강화군	양사면	교산리	산123	임	4,729.3		4,729.3
28	인천광역시	강화군	양사면	교산리	산124	임	3,739.1		3,739.1
29	인천광역시	강화군	양사면	교산리	산134	임	9,483.8		9,483.8
30	인천광역시	강화군	양사면	교산리	산135	임	1,885.4		1,885.4
31	인천광역시	강화군	양사면	교산리	산136	임	9,856.2		9,856.2
32	인천광역시	강화군	양사면	교산리	산137	임	29,960.7	7,288.4	22,672.3
33	인천광역시	강화군	양사면	교산리	산139	임	9,139.5		9,139.5
34	인천광역시	강화군	양사면	교산리	산139-1	임	4,357.9	143.3	4,214.6
35	인천광역시	강화군	양사면	교산리	산139-2	임	3,848.4		3,848.4
36	인천광역시	강화군	양사면	교산리	산139-3	임	3,353.5	83.8	3,269.7
37	인천광역시	강화군	양사면	교산리	산139-4	임	5,365.5	2,004.9	3,360.6
38	인천광역시	강화군	양사면	교산리	산140	임	4,529.6	615.2	3,914.4
39	인천광역시	강화군	양사면	교산리	산309	임	26,756.3	3,502.4	18,277.8
40	인천광역시	강화군	양사면	교산리	산311	임	34,540.9	2,921.6	23,150.1
41	인천광역시	강화군	양사면	교산리	산312	임	5,053.5	1,115.9	3,937.6
42	인천광역시	강화군	양사면	교산리	산366	도	1,094.0	231.9	441.0
43	인천광역시	강화군	하점면	부근리	18-1	전	185.8		24.8
44	인천광역시	강화군	하점면	부근리	19	대	409.1		409.1
45	인천광역시	강화군	하점면	부근리	19-1	도	152.9		152.9
46	인천광역시	강화군	하점면	부근리	19-2	전	2,060.2		2,060.2
47	인천광역시	강화군	하점면	부근리	19-3	전	254.2		254.2
48	인천광역시	강화군	하점면	부근리	20	전	266.4		266.4
49	인천광역시	강화군	하점면	부근리	24	전	160.4		160.4
50	인천광역시	강화군	하점면	부근리	26	대	598.3		598.3
51	인천광역시	강화군	하점면	부근리	26-1	대	654.4		654.4
52	인천광역시	강화군	하점면	부근리	61	전	2,812.4		2,191.5
53	인천광역시	강화군	하점면	부근리	62	답	2,806.3		8.9
54	인천광역시	강화군	하점면	부근리	63	답	2,289.0	84.7	2,204.3
55	인천광역시	강화군	하점면	부근리	64	답	2,133.2	59.6	2,073.6
56	인천광역시	강화군	하점면	부근리	65	답	3,171.1		3,171.1
57	인천광역시	강화군	하점면	부근리	65-1	답	659.3		659.3
58	인천광역시	강화군	하점면	부근리	80	대	395.6		18.1
59	인천광역시	강화군	하점면	부근리	81	전	606.2		606.2
60	인천광역시	강화군	하점면	부근리	84	전	2,649.6	61.0	2,588.6
61	인천광역시	강화군	하점면	부근리	85	전	1,205.0	682.1	522.9
62	인천광역시	강화군	하점면	부근리	86	대	328.2		328.2
63	인천광역시	강화군	하점면	부근리	86-1	전	857.1	287.2	569.9
64	인천광역시	강화군	하점면	부근리	87	전	1,124.9	832.3	292.6
65	인천광역시	강화군	하점면	부근리	88	임	1,877.9	1,877.9	
66	인천광역시	강화군	하점면	부근리	89	전	1,103.1	287.1	816.0
67	인천광역시	강화군	하점면	부근리	92-1	답	3,629.4	2,301.7	1,327.7
68	인천광역시	강화군	하점면	부근리	92-2	답	1,058.3	245.4	812.9
69	인천광역시	강화군	하점면	부근리	92-3	답	2,479.5		2,479.5
70	인천광역시	강화군	하점면	부근리	92-4	답	1,791.8	37.5	1,754.3
71	인천광역시	강화군	하점면	부근리	92-5	답	1,824.8	72.2	1,752.6
72	인천광역시	강화군	하점면	부근리	93	전	1,565.0	461.4	1,103.6
73	인천광역시	강화군	하점면	부근리	94	전	2,046.3	490.1	1,556.2
74	인천광역시	강화군	하점면	부근리	95	전	2,505.5		2,505.5
75	인천광역시	강화군	하점면	부근리	96	임	1,417.9		1,417.9
76	인천광역시	강화군	하점면	부근리	97	목	1,024.9		1,024.9
77	인천광역시	강화군	하점면	부근리	97-1	목	198.8		198.8
78	인천광역시	강화군	하점면	부근리	97-2	목	878.2	275.6	602.6
79	인천광역시	강화군	하점면	부근리	97-3	전	1,355.2		1,355.2
80	인천광역시	강화군	하점면	부근리	98	전	1,859.8	1,356.3	503.5
81	인천광역시	강화군	하점면	부근리	99	전	723.2		723.2
82	인천광역시	강화군	하점면	부근리	100-1	전	1,338.1		1,338.1
83	인천광역시	강화군	하점면	부근리	100-2	목	832.8		832.8
84	인천광역시	강화군	하점면	부근리	100-3	잡	652.0		652.0
85	인천광역시	강화군	하점면	부근리	100-4	잡	979.7		979.7
86	인천광역시	강화군	하점면	부근리	101	전	1,147.3		1,147.3

연번	소재지	지번	지목	전체면적(㎡)	지정면적(㎡)	
					세계유산구역	세계유산완충구역
87	인천광역시 강화군 하점면 부근리	101-1	전	667.7		667.7
88	인천광역시 강화군 하점면 부근리	101-2	전	649.2	244.9	404.3
89	인천광역시 강화군 하점면 부근리	102	답	827.3		827.3
90	인천광역시 강화군 하점면 부근리	103	답	2,858.1	63.0	2,795.1
91	인천광역시 강화군 하점면 부근리	104	답	450.7		450.7
92	인천광역시 강화군 하점면 부근리	105	답	2,696.8		2,696.8
93	인천광역시 강화군 하점면 부근리	106	전	1,590.9		1,590.9
94	인천광역시 강화군 하점면 부근리	107	전	158.8		158.8
95	인천광역시 강화군 하점면 부근리	108	전	886.5	65.5	821.0
96	인천광역시 강화군 하점면 부근리	109	답	3,444.6		3,444.6
97	인천광역시 강화군 하점면 부근리	110	전	115.6		115.6
98	인천광역시 강화군 하점면 부근리	111	전	1,818.1	172.0	1,646.1
99	인천광역시 강화군 하점면 부근리	112-1	전	3,164.7	163.9	3,000.8
100	인천광역시 강화군 하점면 부근리	112-2	전	2,356.7	109.9	2,246.8
101	인천광역시 강화군 하점면 부근리	311	전	11,895.3		11,895.3
102	인천광역시 강화군 하점면 부근리	315	전	1,286.4		1,286.4
103	인천광역시 강화군 하점면 부근리	316-1	대	175.9		175.9
104	인천광역시 강화군 하점면 부근리	324-1	전	2,152.6		2,152.6
105	인천광역시 강화군 하점면 부근리	325-1	전	1,010.5		1,010.5
106	인천광역시 강화군 하점면 부근리	327	전	4,089.2		4,089.2
107	인천광역시 강화군 하점면 부근리	328	전	833.9		491.1
108	인천광역시 강화군 하점면 부근리	749	도	3,515.0		882.3
109	인천광역시 강화군 하점면 부근리	752	도	1,098.8	14.1	1,084.7
110	인천광역시 강화군 하점면 부근리	765-1	구	1,603.3	218.3	894.1
111	인천광역시 강화군 하점면 부근리	766	도	1,721.3		321.7
112	인천광역시 강화군 하점면 부근리	768	구	2,973.6		904.6
113	인천광역시 강화군 하점면 부근리	769-15	도	7,029.2		430.2
114	인천광역시 강화군 하점면 부근리	산6	임	329.2		329.2
115	인천광역시 강화군 하점면 부근리	산7	임	10,091.9	84.8	10,007.1
116	인천광역시 강화군 하점면 부근리	산8	임	7,155.7	1,312.6	5,843.1
117	인천광역시 강화군 하점면 부근리	산9-1	임	8,559.2	2,709.4	5,849.8
118	인천광역시 강화군 하점면 부근리	산9-3	임	7,377.0	3,859.2	3,517.8
119	인천광역시 강화군 하점면 삼거리	산118	임	9,562.8	2,062.0	7,500.8
120	인천광역시 강화군 하점면 삼거리	산119	임	8,471.3	338.2	8,133.1
121	인천광역시 강화군 하점면 삼거리	산120	임	21,258.3	8,533.0	12,725.3
122	인천광역시 강화군 하점면 삼거리	산121	임	13,910.0	4,359.4	9,550.6
123	인천광역시 강화군 하점면 삼거리	산149	임	8,121.6		8,121.6
124	인천광역시 강화군 하점면 삼거리	산149-1	임	3,633.1		3,633.1
125	인천광역시 강화군 하점면 삼거리	산149-2	임	6,419.8		6,419.8
126	인천광역시 강화군 하점면 삼거리	산150	임	5,253.0	683.3	4,569.7
127	인천광역시 강화군 하점면 삼거리	산150-1	임	5,588.0		5,588.0
128	인천광역시 강화군 하점면 삼거리	산151	임	6,751.3	813.3	5,938.0
129	인천광역시 강화군 하점면 삼거리	산151-1	임	2,341.1	799.6	1,541.5
130	인천광역시 강화군 하점면 삼거리	산151-2	임	3,225.0		3,225.0
131	인천광역시 강화군 하점면 삼거리	산152	임	6,639.8		6,639.8
132	인천광역시 강화군 하점면 삼거리	산152-1	임	117.8		117.8
133	인천광역시 강화군 하점면 삼거리	산152-2	임	4,366.1	2,654.9	1,711.2
134	인천광역시 강화군 하점면 삼거리	산154	임	6,852.9	73.9	4,501.3
135	인천광역시 강화군 하점면 삼거리	산156	임	7,436.2	1,265.9	6,170.3
136	인천광역시 강화군 하점면 삼거리	산157	임	25,032.2	2,400.4	22,631.8
137	인천광역시 강화군 하점면 삼거리	산158	임	13,919.7	4,444.5	9,475.2
138	인천광역시 강화군 하점면 삼거리	산159	임	232.0		232.0
139	인천광역시 강화군 하점면 삼거리	산160	임	36,890.3	271.7	36,618.6
140	인천광역시 강화군 하점면 삼거리	산262-2	임	240,023.2	4,189.0	131,186.4
141	인천광역시 강화군 내가면 고천리	산95	임	18,372.2	3,236.5	15,135.7
142	인천광역시 강화군 내가면 고천리	산95-1	임	1,618.1		1,618.1
143	인천광역시 강화군 내가면 고천리	산96	임	15,776.3	813.5	14,962.8
144	인천광역시 강화군 내가면 고천리	산97	임	26,586.9		26,586.9
145	인천광역시 강화군 내가면 고천리	산98	임	12,250.0		12,250.0
146	인천광역시 강화군 내가면 고천리	산115-1	임	50,723.3	6,724.2	43,999.1
147	인천광역시 강화군 내가면 고천리	산116	임	530.8	3.1	527.7
148	인천광역시 강화군 내가면 고천리	산117	임	24,960.1	3,136.5	21,823.6
149	인천광역시 강화군 내가면 오상리	323-2	임	9,083.6		49.5
150	인천광역시 강화군 내가면 오상리	327-1	전	2,423.0	277.3	2,145.7
151	인천광역시 강화군 내가면 오상리	327-2	전	301.0	11.8	289.2
152	인천광역시 강화군 내가면 오상리	327-3	전	493.3		77.9

연번	소재지	지번	지목	전체면적(㎡)	지정면적(㎡)	
					세계유산구역	세계유산완충구역
153	인천광역시 강화군 내가면 오상리	327-4	전	364.0	360.9	3.1
154	인천광역시 강화군 내가면 오상리	327-5	전	516.0	516.0	
155	인천광역시 강화군 내가면 오상리	327-6	전	91.0	1.3	89.7
156	인천광역시 강화군 내가면 오상리	327-7	차	994.0		985.1
157	인천광역시 강화군 내가면 오상리	327-9	임	4,937.0	1,463.9	3,413.8
158	인천광역시 강화군 내가면 오상리	327-10	임	2,314.0		2,302.6
159	인천광역시 강화군 내가면 오상리	327-11	임	584.0	584.0	
160	인천광역시 강화군 내가면 오상리	327-12	임	2,925.4	2,632.6	292.8
161	인천광역시 강화군 내가면 오상리	327-13	임	634.0	634.0	
162	인천광역시 강화군 내가면 오상리	327-14	임	2,093.0	327.1	1,743.4
163	인천광역시 강화군 내가면 오상리	327-15	임	381.9	344.0	37.9
164	인천광역시 강화군 내가면 오상리	327-16	임	13,488.0	1,377.3	12,071.9
165	인천광역시 강화군 내가면 오상리	328-1	전	2,469.0		9.4
166	인천광역시 강화군 내가면 오상리	329	전	1,137.0		7.2
167	인천광역시 강화군 내가면 오상리	329-6	전	2,819.1		63.6
168	인천광역시 강화군 내가면 오상리	329-14	임	595.0		3.8
169	인천광역시 강화군 내가면 오상리	329-16	임	3,313.0	37.2	30.8
170	인천광역시 강화군 내가면 오상리	329-20	임	992.0		75.3
171	인천광역시 강화군 내가면 오상리	329-21	임	1,488.0	812.8	675.2
172	인천광역시 강화군 내가면 오상리	329-22	임	2,314.0		133.8
173	인천광역시 강화군 내가면 오상리	329-23	임	760.0	55.9	178.7
174	인천광역시 강화군 내가면 오상리	330-2	답	309.5		0.4
175	인천광역시 강화군 내가면 오상리	333	답	304.0		0.1
176	인천광역시 강화군 내가면 오상리	333-1	대	420.0		147.1
177	인천광역시 강화군 내가면 오상리	333-2	전	1,864.0	975.4	886.6
178	인천광역시 강화군 내가면 오상리	333-4	임	5,554.0	3,204.3	2,233.5
179	인천광역시 강화군 내가면 오상리	334	도	15.0		15.0
180	인천광역시 강화군 내가면 오상리	334-3	구	298.5	184.4	114.1
181	인천광역시 강화군 내가면 오상리	335	답	1,395.0		12.3
182	인천광역시 강화군 내가면 오상리	336	답	2,572.0		32.4
183	인천광역시 강화군 내가면 오상리	336-1	답	1,653.0		34.0
184	인천광역시 강화군 내가면 오상리	365-30	임	3,802.1		71.9
185	인천광역시 강화군 내가면 오상리	365-32	임	5,851.0		34.7
186	인천광역시 강화군 내가면 오상리	1200	도	488.5		178.5
187	인천광역시 강화군 내가면 오상리	1201	도	165.2		16.7
188	인천광역시 강화군 내가면 오상리	산117	임	3,313.8		40.5
189	인천광역시 강화군 송해면 상도리	995	전	626.5	268.5	358.0
190	인천광역시 강화군 송해면 상도리	1007	전	201.7		201.7
191	인천광역시 강화군 송해면 상도리	1008	전	437.6		437.6
192	인천광역시 강화군 송해면 상도리	1008-1	도	24.3		24.3
193	인천광역시 강화군 송해면 상도리	1013	전	542.0		542.0
194	인천광역시 강화군 송해면 상도리	1013-1	도	36.9		36.9
195	인천광역시 강화군 송해면 상도리	1013-2	도	23.6		23.6
196	인천광역시 강화군 송해면 상도리	1027	전	489.7		489.7
197	인천광역시 강화군 송해면 상도리	1028	전	755.0		755.0
198	인천광역시 강화군 송해면 상도리	1028-1	전	727.2		727.2
199	인천광역시 강화군 송해면 상도리	1101	도	195.5		195.5
200	인천광역시 강화군 송해면 상도리	산156	임	7,454.4	2,719.7	4,668.5
201	인천광역시 강화군 송해면 상도리	산163	임	19,574.8	1,386.9	18,187.9
202	인천광역시 강화군 송해면 상도리	산164	임	489.6	271.2	218.4
203	인천광역시 강화군 송해면 상도리	산165	임	8,219.4	1,907.6	6,311.8
204	인천광역시 강화군 송해면 상도리	산166	임	2,315.6		2,315.6
205	인천광역시 강화군 송해면 상도리	산166-3	임	2,008.4	472.4	1,536.0
206	인천광역시 강화군 송해면 상도리	산167	임	1,059.0	727.4	331.6
207	인천광역시 강화군 송해면 상도리	산168	임	529.9	68.6	461.3
208	인천광역시 강화군 송해면 상도리	산168-1	임	249.4		167.6
209	인천광역시 강화군 송해면 상도리	산169	임	3,826.5	579.8	2,096.1
210	인천광역시 강화군 송해면 상도리	산170	임	6,618.3	35.1	6,583.2
211	인천광역시 강화군 송해면 상도리	산170-1	임	86.5		86.5
212	인천광역시 강화군 송해면 상도리	산174	임	8,688.8		8,688.8
213	인천광역시 강화군 송해면 상도리	산176	임	7,300.9		7,300.9
214	인천광역시 강화군 송해면 상도리	산177	임	1,573.5		1,573.5
215	인천광역시 강화군 송해면 상도리	산177-1	임	784.3		784.3
216	인천광역시 강화군 송해면 상도리	산177-2	임	534.5		534.5
217	인천광역시 강화군 송해면 상도리	산180	도	768.2		378.9

나. 지형도면

1) 고창고인돌유적

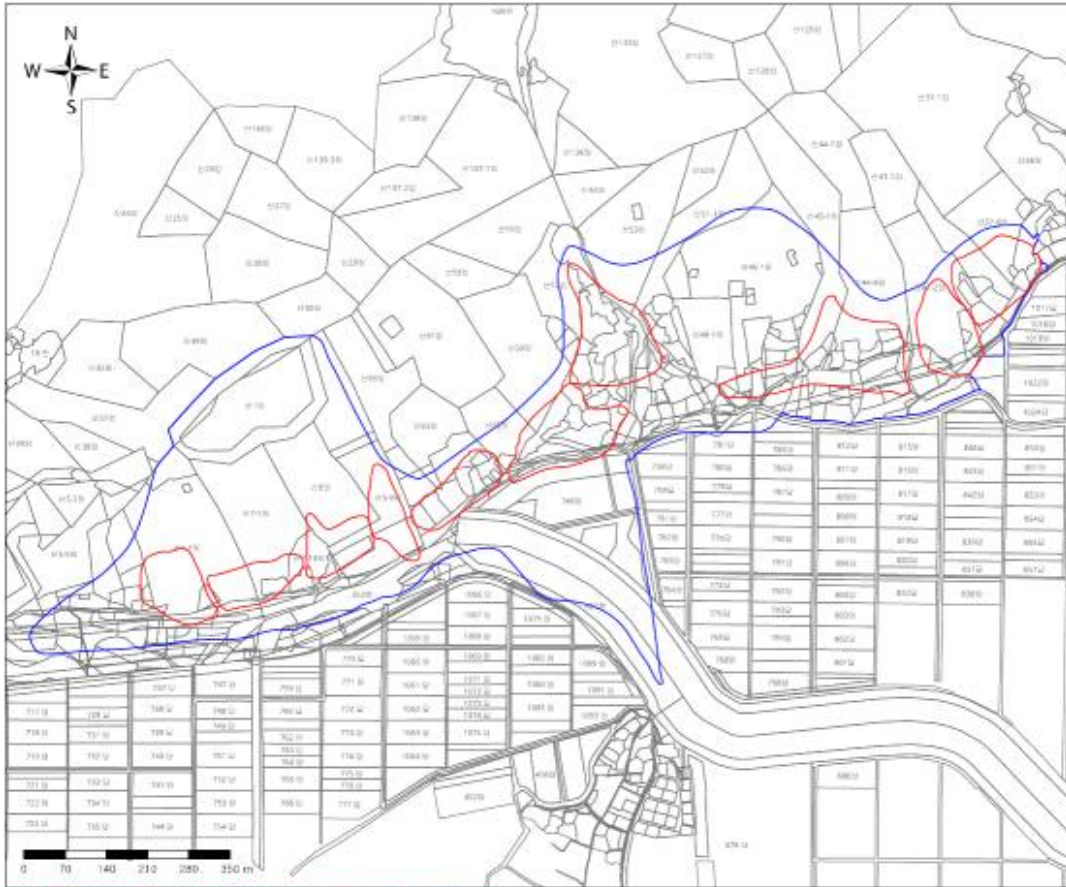

세계유산지구

고창, 화순, 강화 고인돌 유적

고창고인돌유적

전북특별자치도 고창군 고창읍  
죽림리 산41-5 일원

범례

- 세계유산구역
- 세계유산완충구역
- 연속지적도

1:7,500

본 도면은 실제 현황과 차이가 있을 수 있으므로 중첩된 부분이 발생하고 있으므로 활용하시지 마세요. 특히 이 도면은 GIS 데이터를 기반으로 제작되었습니다.

2) 화순고인돌유적

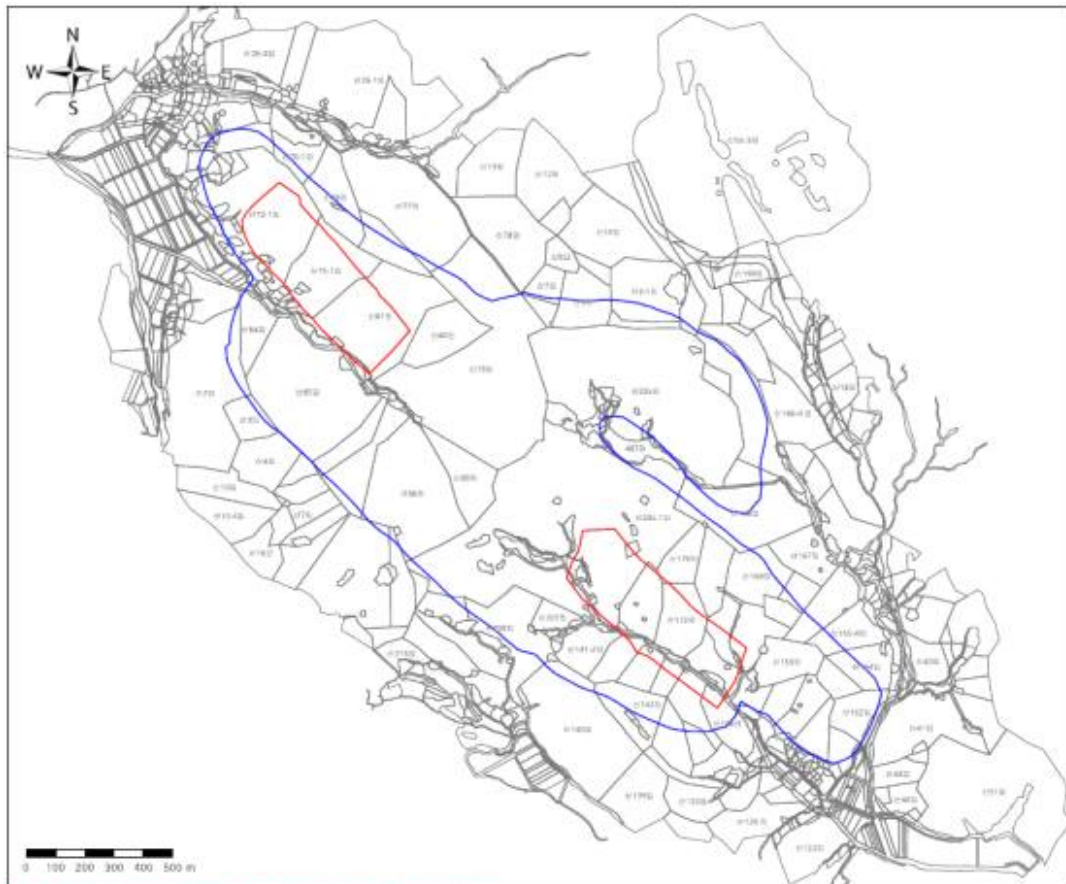

세계유산지구

고창, 화순, 강화 고인돌 유적

화순고인돌유적

전라남도 화순군 도곡면  
월곡리 산3 일원

범례

- 세계유산구역
- 세계유산완충구역
- 연속지적도

1:15,000

본 도면은 실제 현황과 차이가 있을 수 있으므로 중첩된 부분이 발생하고 있으므로 활용하시지 마세요. 특히 이 도면은 GIS 데이터를 기반으로 제작되었습니다.



### 3) 강화고인돌유적

#### ○ 고천리

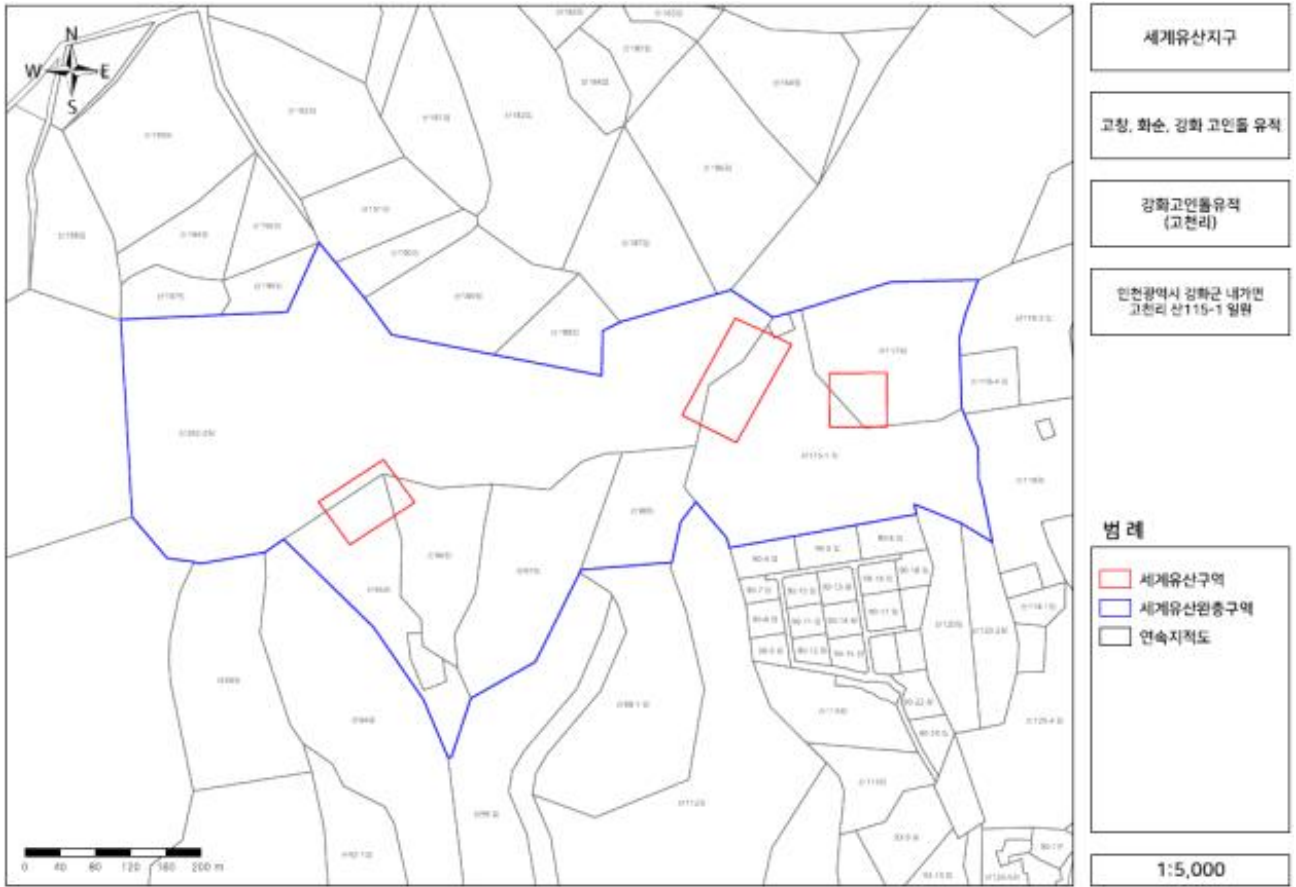

#### ○ 교산리

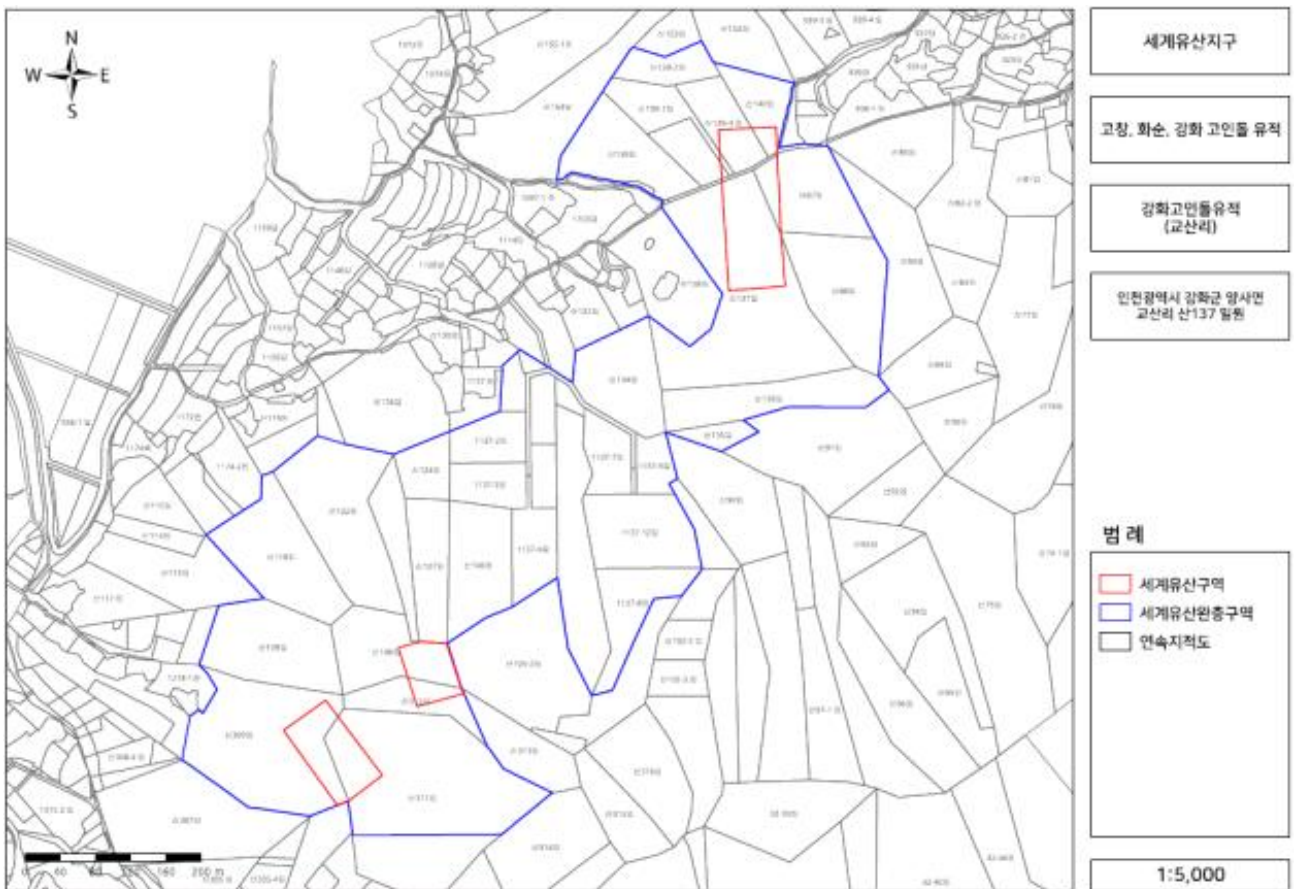



○ 부근리

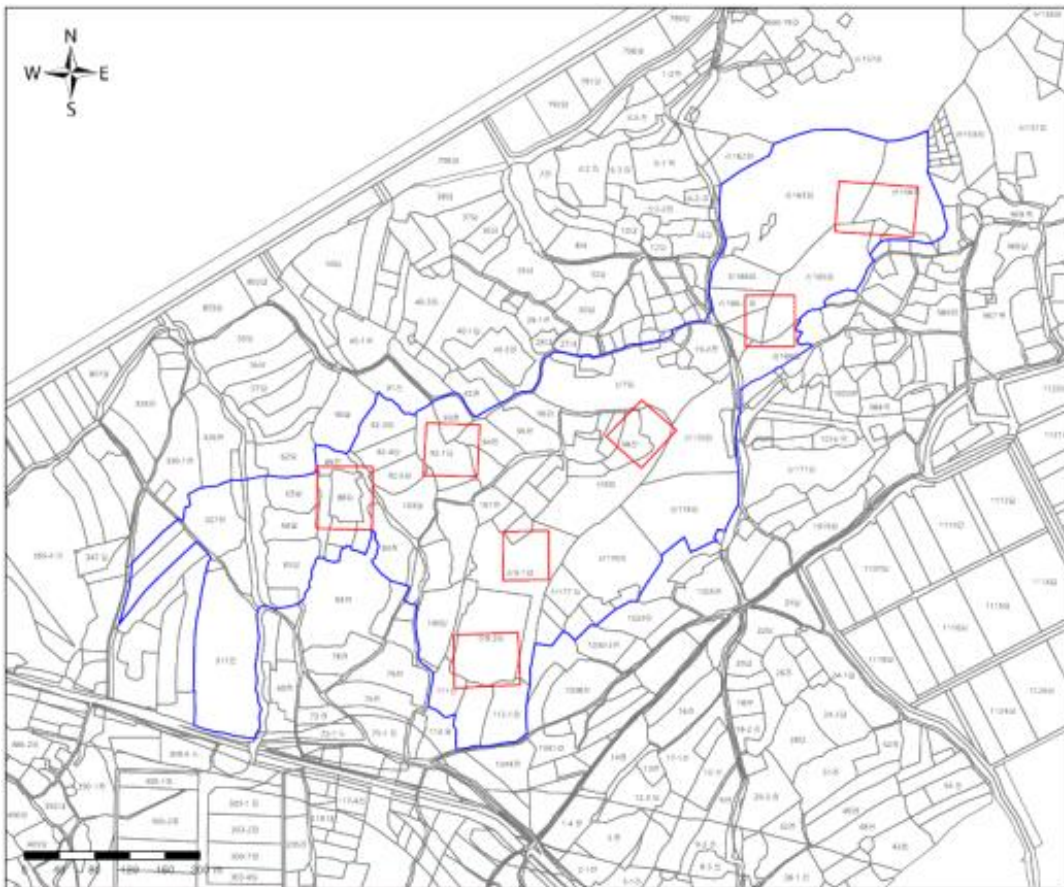

세계유산지구

고창, 화순, 강화 고인돌 유적

강화고인돌유적 (부근리)

인천광역시 강화군 하점면 부근리 18-1 일원

**범례**

- 세계유산구역
- 세계유산완충구역
- 연속지적도

1:5,000

○ 삼거리

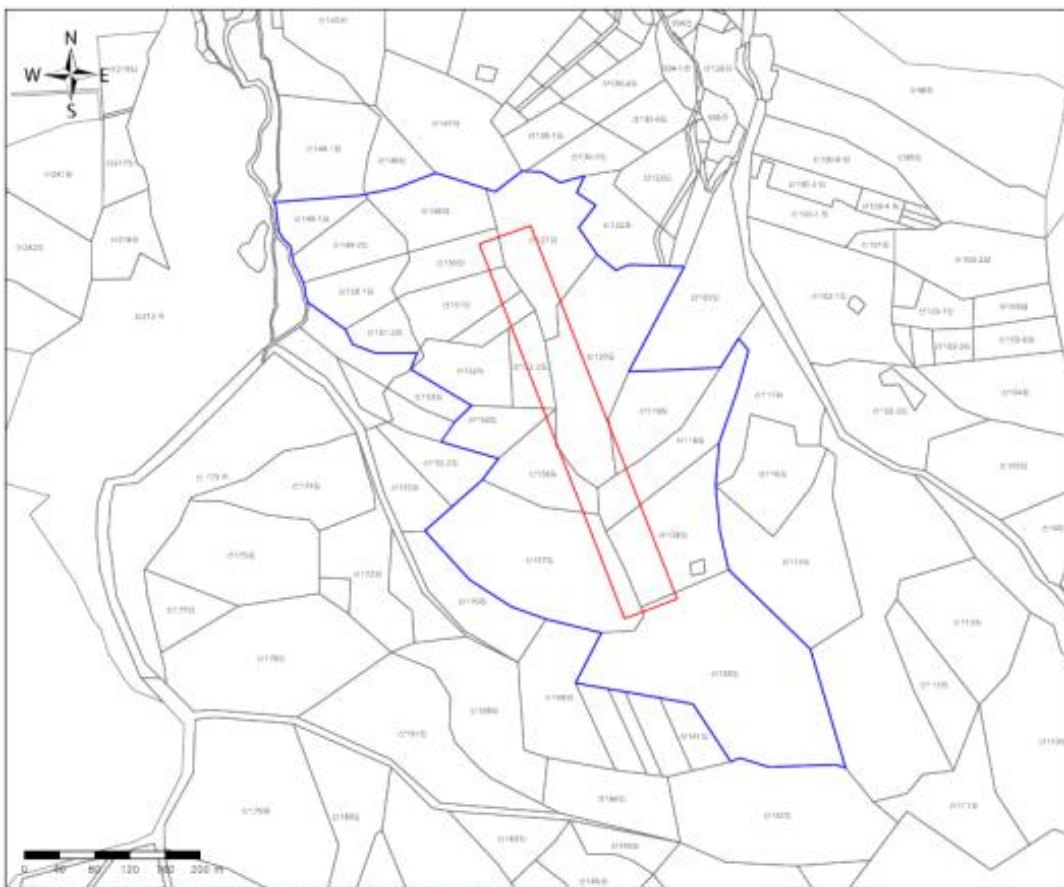

세계유산지구

고창, 화순, 강화 고인돌 유적

강화고인돌유적 (삼거리)

인천광역시 강화군 하점면 삼거리 산120 일원

**범례**

- 세계유산구역
- 세계유산완충구역
- 연속지적도

1:5,000

○ 오상리

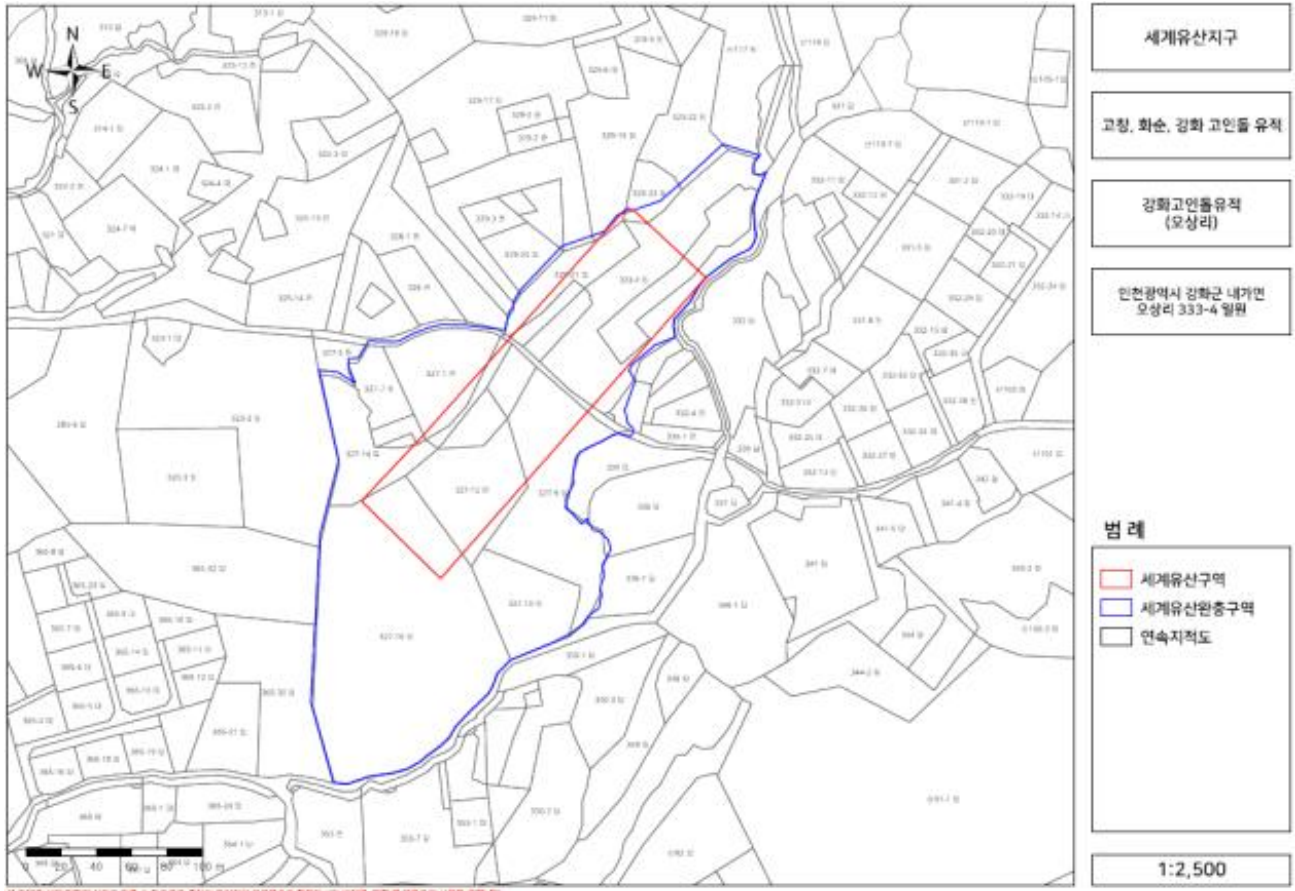

6. 「제주 화산섬과 용암동굴」 세계유산지구

가. 지번별 면적조사

1) 한라산천연보호구역

연번	소재지	지번	지목	전체면적(㎡)	지정면적(㎡)	
					세계유산구역	세계유산완충구역
1	제주특별자치도 제주시 연동	2488-385	묘	50.2		50.2
2	제주특별자치도 제주시 연동	2488-281	임	184,382.9		150,999.8
3	제주특별자치도 제주시 연동	2488-292	묘	1,899.6		1,892.1
4	제주특별자치도 제주시 노형동	3777-60	묘	657.9		657.9
5	제주특별자치도 제주시 노형동	3777-46	묘	661.9		661.9
6	제주특별자치도 제주시 노형동	산20-6	천	60,241.0		12,649.4
7	제주특별자치도 제주시 노형동	산17-2	임	40,819.8		6,672.0
8	제주특별자치도 제주시 노형동	산17-3	도	7,146.7		3,962.6
9	제주특별자치도 제주시 노형동	산15-2	도	1,598.6		1,598.6
10	제주특별자치도 제주시 노형동	3776-48	도	6,773.7		793.4
11	제주특별자치도 제주시 노형동	3776-46	묘	3,753.5		2,094.4
12	제주특별자치도 제주시 노형동	3777-6	묘	848.3		43.9
13	제주특별자치도 제주시 노형동	3777-4	묘	1,242.7		753.3
14	제주특별자치도 제주시 노형동	3777-12	묘	127.6		122.9
15	제주특별자치도 제주시 노형동	3777-57	묘	719.0		719.0
16	제주특별자치도 제주시 노형동	3777-17	묘	1,002.2		1,002.2
17	제주특별자치도 제주시 노형동	3777-21	묘	910.0		910.0
18	제주특별자치도 제주시 노형동	3777-52	묘	187.3		187.3
19	제주특별자치도 제주시 노형동	3777-18	묘	733.6		733.6
20	제주특별자치도 제주시 노형동	3777-48	묘	819.8		819.8
21	제주특별자치도 제주시 노형동	3777-23	묘	736.3		736.3
22	제주특별자치도 제주시 노형동	3777-53	묘	748.0		748.0
23	제주특별자치도 제주시 노형동	3777-50	묘	590.9		590.9
24	제주특별자치도 제주시 노형동	3777-24	묘	1,202.0		1,202.0
25	제주특별자치도 제주시 노형동	3777-32	묘	312.3		312.3
26	제주특별자치도 제주시 노형동	3777-30	묘	577.9		577.9

연번	소재지	지번	지목	전체면적(m <sup>2</sup> )	지정면적(m <sup>2</sup> )	
					세계유산구역	세계유산완충구역
27	제주특별자치도 제주시 노형동	3777-34	묘	945.5		945.5
28	제주특별자치도 제주시 노형동	3777-37	묘	1,111.7		1,111.7
29	제주특별자치도 제주시 노형동	3777-38	묘	650.5		650.5
30	제주특별자치도 제주시 노형동	3777-55	묘	697.4		697.4
31	제주특별자치도 제주시 노형동	산20-17	종	20,725.0		20,725.0
32	제주특별자치도 제주시 노형동	3777-58	도	376.8		376.8
33	제주특별자치도 제주시 영평동	2238-7	임	10,602.0		624.7
34	제주특별자치도 제주시 영평동	2238-31	임	23,630.7		20,706.8
35	제주특별자치도 제주시 용강동	산14-26	천	16,101.3		11,525.8
36	제주특별자치도 제주시 용강동	산14-38	도	1,077.6		82.4
37	제주특별자치도 제주시 용강동	산14-15	도	314.7		314.7
38	제주특별자치도 제주시 용강동	산14-8	도	217.2		217.2
39	제주특별자치도 제주시 용강동	산14-9	도	196.0		196.0
40	제주특별자치도 제주시 용강동	산14-16	도	1,987.4		1,987.4
41	제주특별자치도 제주시 용강동	산14-17	임	1,521.4		1,521.4
42	제주특별자치도 제주시 연동	2488-278	임	5,893.1		4,826.1
43	제주특별자치도 제주시 연동	2488-215	묘	1,120.5		513.7
44	제주특별자치도 제주시 연동	2488-289	묘	1,784.3		75.8
45	제주특별자치도 제주시 연동	2488-218	묘	1,197.3		1,197.3
46	제주특별자치도 제주시 연동	2488-327	묘	1,096.3		680.8
47	제주특별자치도 제주시 연동	산150-6	도	1,829.3		1,685.9
48	제주특별자치도 제주시 연동	2488-283	도	133.4		133.4
49	제주특별자치도 제주시 연동	2488-228	묘	1,080.3		1,080.3
50	제주특별자치도 제주시 연동	2488-355	묘	846.9		846.9
51	제주특별자치도 제주시 연동	2488-296	묘	822.8		822.8
52	제주특별자치도 제주시 연동	2488-226	묘	1,249.3		1,249.3
53	제주특별자치도 제주시 연동	2488-219	묘	430.3		430.3
54	제주특별자치도 제주시 연동	2488-238	묘	1,165.6		1,165.6
55	제주특별자치도 제주시 연동	2488-227	묘	951.6		951.6
56	제주특별자치도 제주시 연동	2488-243	묘	1,761.0		1,761.0
57	제주특별자치도 제주시 연동	2488-336	묘	638.0		638.0
58	제주특별자치도 제주시 연동	2488-221	묘	879.7		879.7
59	제주특별자치도 제주시 연동	2488-245	묘	1,223.8		1,223.8
60	제주특별자치도 제주시 연동	2488-285	도	3,069.5		3,069.5
61	제주특별자치도 제주시 연동	2488-232	묘	311.7		311.7
62	제주특별자치도 제주시 연동	2488-233	묘	771.3		771.3
63	제주특별자치도 제주시 연동	2488-234	묘	1,267.3		1,267.3
64	제주특별자치도 제주시 연동	2488-236	묘	736.5		736.5
65	제주특별자치도 제주시 연동	2488-235	묘	129.5		129.5
66	제주특별자치도 제주시 연동	2488-249	묘	1,182.7		1,182.7
67	제주특별자치도 제주시 연동	2488-300	묘	1,581.1		1,581.1
68	제주특별자치도 제주시 연동	2488-405	묘	719.0		719.0
69	제주특별자치도 제주시 연동	2488-248	묘	756.4		756.4
70	제주특별자치도 제주시 연동	2488-251	묘	1,186.6		1,186.6
71	제주특별자치도 제주시 연동	2488-303	묘	1,262.2		1,262.2
72	제주특별자치도 제주시 연동	2488-255	묘	858.5		858.5
73	제주특별자치도 제주시 연동	2488-304	묘	1,723.1		1,723.1
74	제주특별자치도 제주시 연동	2488-325	묘	782.1		782.1
75	제주특별자치도 제주시 연동	2488-275	묘	1,002.0		1,002.0
76	제주특별자치도 제주시 연동	2488-306	묘	1,583.9		1,583.9
77	제주특별자치도 제주시 연동	2488-259	묘	884.9		884.9
78	제주특별자치도 제주시 연동	2488-272	묘	1,145.4		1,145.4
79	제주특별자치도 제주시 연동	2488-260	묘	1,142.2		1,142.2
80	제주특별자치도 제주시 연동	2488-263	묘	863.5		863.5
81	제주특별자치도 제주시 연동	2488-324	묘	761.9		761.9
82	제주특별자치도 제주시 연동	2488-354	묘	235.0		235.0
83	제주특별자치도 제주시 연동	2488-267	묘	999.4		999.4
84	제주특별자치도 제주시 연동	2488-373	묘	429.8		429.8
85	제주특별자치도 제주시 연동	2488-220	묘	730.0		730.0
86	제주특별자치도 제주시 아라일동	산62	임	66,892.7		21,145.5
87	제주특별자치도 제주시 연동	2488-256	묘	896.4		896.4
88	제주특별자치도 제주시 봉개동	산79	도	15,286.2		15,286.2
89	제주특별자치도 제주시 봉개동	산78-6	도	12,732.5		12,732.5
90	제주특별자치도 제주시 봉개동	산78-25	도	420.6		420.6
91	제주특별자치도 제주시 봉개동	산78-3	임	673.1		673.1
92	제주특별자치도 제주시 봉개동	산78-20	도	591.8		591.8

연번	소재지	지번	지목	전체면적(㎡)	지정면적(㎡)	
					세계유산구역	세계유산완충구역
93	제주특별자치도 제주시 봉개동	산78-17	도	59.0		59.0
94	제주특별자치도 제주시 봉개동	산78-22	도	368.6		368.6
95	제주특별자치도 제주시 봉개동	산78-18	도	113.6		113.6
96	제주특별자치도 제주시 봉개동	산78-5	임	332.7		332.7
97	제주특별자치도 제주시 봉개동	산78-28	도	856.1		856.1
98	제주특별자치도 제주시 봉개동	산78-11	도	603.4		603.4
99	제주특별자치도 제주시 봉개동	산78-7	도	2,235.8		2,235.8
100	제주특별자치도 제주시 봉개동	산78-9	임	257.3		257.3
101	제주특별자치도 제주시 봉개동	산78-12	도	2,367.9		2,367.9
102	제주특별자치도 제주시 봉개동	산78-13	임	4,415.2		4,415.2
103	제주특별자치도 제주시 봉개동	산78-16	도	308.0		308.0
104	제주특별자치도 제주시 봉개동	산78-38	임	1,368,316.6	1,368,316.6	
105	제주특별자치도 제주시 봉개동	산78-39	임	21,425.2	21,425.2	
106	제주특별자치도 제주시 봉개동	산78-1	임	4,522,631.8		1,274,668.3
107	제주특별자치도 제주시 아라일동	산60	목	227,408.6		44,513.9
108	제주특별자치도 제주시 아라일동	산67-10	천	24,345.6		1,050.3
109	제주특별자치도 제주시 아라일동	산61	목	24,552.8		1,866.8
110	제주특별자치도 제주시 아라일동	산67-18	임	3,914,674.0	3,914,674.0	
111	제주특별자치도 제주시 오라이동	산107-11	천	43,266.3		15,881.2
112	제주특별자치도 제주시 오라이동	산107-12	도	13,909.6		1,442.5
113	제주특별자치도 제주시 오라이동	산102	목	1,284,560.1		1,275,916.5
114	제주특별자치도 제주시 오라이동	산100-2	임	90,188.4		73,439.3
115	제주특별자치도 제주시 오라이동	7	임	975.7		975.7
116	제주특별자치도 제주시 오라이동	산87-2	임	23,088.8		20,733.1
117	제주특별자치도 제주시 오라이동	산88	임	6,844.0		6,844.0
118	제주특별자치도 제주시 오라이동	산107	임	3,669,806.3		3,669,806.3
119	제주특별자치도 제주시 오등동	산182-9	천	73,106.5		16,889.2
120	제주특별자치도 제주시 오등동	산181	임	209,906.6		197,735.3
121	제주특별자치도 제주시 오등동	산153-3	임	10,135.7		56.9
122	제주특별자치도 제주시 오등동	산181-5	임	16,338.4		12,512.2
123	제주특별자치도 제주시 오등동	산181-6	임	16,856.3		15,890.6
124	제주특별자치도 제주시 오등동	산182	임	6,474,652.8	6,474,652.8	
125	제주특별자치도 제주시 오등동	산182-14	천	57,672.3	33,671.6	24,000.7
126	제주특별자치도 제주시 오등동	산182-15	천	6,077.3	6,077.3	
127	제주특별자치도 제주시 월평동	산6	임	2,722,702.3		2,722,702.3
128	제주특별자치도 제주시 월평동	산6-9	임	1,206,066.5	1,206,066.5	
129	제주특별자치도 제주시 해안동	산220-7	천	111,598.8		21,258.7
130	제주특별자치도 제주시 연동	2488-299	묘	436.8		436.8
131	제주특별자치도 제주시 연동	2488-268	묘	821.4		821.4
132	제주특별자치도 제주시 해안동	산63-33	도	2,380.8		2,380.8
133	제주특별자치도 제주시 해안동	산63-41	임	947.9		947.9
134	제주특별자치도 제주시 해안동	산63-34	임	1,996.5		1,996.5
135	제주특별자치도 제주시 해안동	산63-42	임	4,702.4		4,702.4
136	제주특별자치도 제주시 해안동	산62-8	임	30,787.2		30,787.2
137	제주특별자치도 제주시 해안동	산219-3	도	23,136.1		23,136.1
138	제주특별자치도 제주시 해안동	산219-5	임	2,003.5		2,003.5
139	제주특별자치도 제주시 해안동	산219-4	임	666.4		666.4
140	제주특별자치도 제주시 해안동	산62-14	임	32,378.5		32,378.5
141	제주특별자치도 제주시 해안동	산62-15	임	30,233.3		30,233.3
142	제주특별자치도 제주시 해안동	산62-16	임	26,256.4		26,256.4
143	제주특별자치도 제주시 해안동	산219-13	임	15,126.5		15,126.5
144	제주특별자치도 제주시 해안동	산191-1	목	613.9		6.8
145	제주특별자치도 제주시 해안동	산194-1	목	572.8		26.8
146	제주특별자치도 제주시 해안동	산 194-2	도	3,299.1		2,823.7
147	제주특별자치도 제주시 해안동	산 217-6	도	6,265.2		2,102.3
148	제주특별자치도 제주시 해안동	산 216-35	도	428.1		0.4
149	제주특별자치도 제주시 해안동	산217-4	임	3,144.4		218.3
150	제주특별자치도 제주시 해안동	산217	임	102,263.7		102,263.7
151	제주특별자치도 제주시 해안동	산217-11	임	9,871.6		9,208.9
152	제주특별자치도 제주시 해안동	산220-2	임	1,422,009.4		1,422,009.4
153	제주특별자치도 제주시 해안동	산217-12	임	16,338.5		16,053.0
154	제주특별자치도 제주시 해안동	산220-13	임	76,668.6	76,668.6	
155	제주특별자치도 제주시 해안동	산55	임	19,848.1		2,390.1
156	제주특별자치도 제주시 해안동	산60-5	도	6,140.7		6,140.7
157	제주특별자치도 제주시 해안동	산188	목	367,902.7		25,670.7
158	제주특별자치도 제주시 해안동	산62-1	임	29,394.0		29,394.0

연번	소재지	지번	지목	전체면적(㎡)	지정면적(㎡)	
					세계유산구역	세계유산완충구역
159	제주특별자치도 제주시 해안동	산60-2	수	12,693.8		12,693.8
160	제주특별자치도 제주시 해안동	산63-25	도	1,520.4		1,466.8
161	제주특별자치도 제주시 해안동	산60-8	수	2,788.4		2,788.4
162	제주특별자치도 제주시 해안동	산63-2	수	4,954.5		4,954.5
163	제주특별자치도 제주시 해안동	산64-1	수	24,372.8		24,372.8
164	제주특별자치도 제주시 해안동	산61	임	1,078.3		1,078.3
165	제주특별자치도 제주시 해안동	산62-3	임	39,263.3		39,263.3
166	제주특별자치도 제주시 해안동	산63-3	수	37,162.2		37,162.2
167	제주특별자치도 제주시 해안동	산62-2	임	25,293.7		25,293.7
168	제주특별자치도 제주시 해안동	산63-39	임	1,316.3		1,316.3
169	제주특별자치도 제주시 해안동	산63-9	임	37,114.6		37,114.6
170	제주특별자치도 제주시 해안동	산62-9	임	24,665.1		24,665.1
171	제주특별자치도 제주시 해안동	산63-32	도	2,317.7		2,317.7
172	제주특별자치도 제주시 해안동	산63-24	임	18,317.7		18,317.7
173	제주특별자치도 제주시 해안동	산62-6	임	29,777.4		29,777.4
174	제주특별자치도 제주시 해안동	산62-10	임	25,595.7		25,595.7
175	제주특별자치도 제주시 노형동	3841	임	386.8		386.8
176	제주특별자치도 제주시 조천읍 교래리	산137-2	임	8,676,710.8	8,676,710.8	
177	제주특별자치도 제주시 조천읍 교래리	산137-16	도	689.2	689.2	
178	제주특별자치도 제주시 조천읍 교래리	산137-8	도	587.8	587.8	
179	제주특별자치도 제주시 조천읍 교래리	산137-19	임	5,475.4	5,475.4	
180	제주특별자치도 제주시 조천읍 교래리	산137-9	도	793.5	793.5	
181	제주특별자치도 제주시 조천읍 교래리	산137-12	도	8,300.3	8,300.3	
182	제주특별자치도 제주시 조천읍 교래리	산137-11	임	11,339.2	11,339.2	
183	제주특별자치도 제주시 조천읍 교래리	산137-20	도	1,677.5	1,677.5	
184	제주특별자치도 제주시 조천읍 교래리	산137-22	도	17,894.7	17,894.7	
185	제주특별자치도 제주시 조천읍 교래리	산137-23	임	56,975.0	56,975.0	
186	제주특별자치도 제주시 조천읍 교래리	산137-33	임	407.8	407.8	
187	제주특별자치도 제주시 조천읍 교래리	산137-3	임	3,744.9	3,744.9	
188	제주특별자치도 제주시 조천읍 교래리	산136	임	77,471.9		17,413.9
189	제주특별자치도 제주시 조천읍 교래리	산137-5	도	1,116.8		1,116.8
190	제주특별자치도 제주시 조천읍 교래리	산137-29	도	20,288.9		1,980.8
191	제주특별자치도 제주시 조천읍 교래리	산137-1	임	10,200,996.1		1,930,814.3
192	제주특별자치도 제주시 해안동	산217-30	임	9,447.0		9,447.0
193	제주특별자치도 제주시 해안동	산217-32	임	3,658.4		3,658.4
194	제주특별자치도 제주시 애월읍 광명리	4231	천	29,858.5		35.3
195	제주특별자치도 제주시 애월읍 광명리	산183-6	임	9,815,936.0	9,815,936.0	
196	제주특별자치도 제주시 노형동	3776-55	묘	412.7		261.6
197	제주특별자치도 제주시 영평동	산8-15	천	42,828.0		7,800.9
198	제주특별자치도 제주시 오등동	산182-12	천	80,635.3	2,602.2	2,037.4
199	제주특별자치도 제주시 조천읍 교래리	산137-35	도	235.8	235.8	
200	제주특별자치도 제주시 해안동	2821-1	수	159,002.1		159,002.1
201	제주특별자치도 제주시 해안동	산217-23	임	9,273.2		9,273.2
202	제주특별자치도 제주시 연동	2488-381	묘	347.5		347.5
203	제주특별자치도 제주시 연동	2488-371	묘	1,008.2		1,008.2
204	제주특별자치도 제주시 봉개동	산78-26	도	1,154.3		1,154.3
205	제주특별자치도 제주시 봉개동	산78-8	도	117.7		117.7
206	제주특별자치도 제주시 오등동	산150-4	목	72,987.8		25,683.6
207	제주특별자치도 제주시 연동	2488-213	묘	1,458.8		187.4
208	제주특별자치도 제주시 연동	2488-230	묘	940.0		227.2
209	제주특별자치도 제주시 연동	2488-328	묘	850.8		850.8
210	제주특별자치도 제주시 연동	2488-298	묘	1,556.1		1,556.1
211	제주특별자치도 제주시 연동	2488-294	묘	828.4		828.4
212	제주특별자치도 제주시 해안동	산60-9	임	696.5		696.5
213	제주특별자치도 제주시 월평동	산5	임	5,323.1		5,323.1
214	제주특별자치도 제주시 해안동	산60-7	임	10,073.7		10,073.7
215	제주특별자치도 제주시 해안동	산62-11	임	28,801.0		28,801.0
216	제주특별자치도 제주시 영평동	2258-20	잡	4,511.8		252.6
217	제주특별자치도 제주시 영평동	2238-9	임	14,744.7		12,240.6
218	제주특별자치도 제주시 영평동	산15-4	임	63,591.7	63,591.7	
219	제주특별자치도 제주시 노형동	3777-16	묘	1,142.4		1,142.4
220	제주특별자치도 제주시 해안동	산63-1	임	397,747.2		3,836.4
221	제주특별자치도 제주시 월평동	산4	임	285,199.9		169,898.4
222	제주특별자치도 제주시 해안동	산63-46	임	427.8		427.8
223	제주특별자치도 제주시 해안동	산63-47	임	176.6		176.6
224	제주특별자치도 제주시 해안동	산63-49	임	11,289.7		661.4



연번	소재지	지번	지목	전체면적(㎡)	지정면적(㎡)	
					세계유산구역	세계유산완충구역
225	제주특별자치도 제주시 용강동	산14-35	목	344,080.8		344,080.8
226	제주특별자치도 제주시 조천읍 교래리	산137-31	임	2,115,078.4	2,115,078.4	
227	제주특별자치도 제주시 조천읍 교래리	산137-18	도	4,133.5	4,133.5	
228	제주특별자치도 제주시 조천읍 교래리	산137-21	임	3,264.0	3,264.0	
229	제주특별자치도 제주시 조천읍 교래리	산137-34	임	800.5	800.5	
230	제주특별자치도 제주시 오라이동	산91-2	임	22,544.7		7,101.8
231	제주특별자치도 제주시 해안동	2821	임	454,419.7		453,733.6
232	제주특별자치도 제주시 해안동	산63-27	임	8,395.2		1,537.1
233	제주특별자치도 제주시 노형동	3777-3	묘	1,503.0		90.4
234	제주특별자치도 제주시 조천읍 교래리	산137-10	임	7,437.0	7,437.0	
235	제주특별자치도 제주시 연동	2488-217	묘	1,754.0		157.4
236	제주특별자치도 제주시 연동	2488-341	묘	945.2		945.2
237	제주특별자치도 제주시 연동	2488-223	묘	719.8		719.8
238	제주특별자치도 제주시 연동	2488-323	묘	756.2		756.2
239	제주특별자치도 제주시 노형동	3777-7	묘	1,230.7		1,068.5
240	제주특별자치도 제주시 노형동	3777-8	묘	1,061.5		1,061.5
241	제주특별자치도 제주시 노형동	3777-45	도	97.2		97.2
242	제주특별자치도 제주시 노형동	3777-43	도	3,231.3		3,231.3
243	제주특별자치도 제주시 노형동	3777-54	묘	850.5		850.5
244	제주특별자치도 제주시 노형동	3777-35	묘	676.0		676.0
245	제주특별자치도 제주시 노형동	산20-16	임	1,565,578.9	1,565,578.8	0.1
246	제주특별자치도 제주시 영평동	2238-36	임	9,361.2		1,335.5
247	제주특별자치도 제주시 영평동	산14	임	6,324.8		6,324.8
248	제주특별자치도 제주시 영평동	2238-33	임	9,794.2		9,794.2
249	제주특별자치도 제주시 해안동	산213-4	임	114,838.6		9,140.1
250	제주특별자치도 제주시 해안동	산63-38	수	201.5		201.5
251	제주특별자치도 제주시 해안동	산219-11	임	9,518.3		9,517.1
252	제주특별자치도 제주시 해안동	산 217-3	도	10,212.2		10,194.0
253	제주특별자치도 제주시 봉개동	산78-41	임	100,672.8		100,672.8
254	제주특별자치도 제주시 봉개동	산78-2	임	3,578,155.7		3,578,155.7
255	제주특별자치도 제주시 오라이동	산107-1	천	74,240.0	8,313.7	48,916.5
256	제주특별자치도 제주시 오라이동	산106	임	57,425.4		57,425.4
257	제주특별자치도 제주시 오라이동	산104-3	임	1,958.8		1,958.8
258	제주특별자치도 제주시 오라이동	산83-2	임	11,402.7		2,729.8
259	제주특별자치도 제주시 오라이동	산107-20	임	6,305,673.7	6,305,673.7	
260	제주특별자치도 제주시 오라이동	산86	임	32,947.1		32,947.1
261	제주특별자치도 제주시 애월읍 광명리	산183-4	임	2,441.4		2,441.4
262	제주특별자치도 제주시 용강동	산14-3	도	22,207.3		14,485.7
263	제주특별자치도 제주시 용강동	산14-37	임	1,879.1		1,879.1
264	제주특별자치도 제주시 해안동	산63-29	임	1,742.0		1,710.4
265	제주특별자치도 제주시 오라이동	산107-13	천	5,905.6		859.7
266	제주특별자치도 제주시 오라이동	산104-1	묘	2,403.6		2,403.6
267	제주특별자치도 제주시 오라이동	산107-2	천	26,492.3	26,492.3	
268	제주특별자치도 제주시 연동	2488-244	묘	1,104.5		1,104.5
269	제주특별자치도 제주시 연동	2488-337	묘	301.8		301.8
270	제주특별자치도 제주시 연동	2488-274	묘	1,103.8		1,103.8
271	제주특별자치도 제주시 연동	2488-308	묘	1,857.1		1,857.1
272	제주특별자치도 제주시 연동	산150-5	도	5,870.1		2,574.2
273	제주특별자치도 제주시 해안동	산63-30	도	2,198.4		2,198.4
274	제주특별자치도 제주시 연동	2488-266	묘	1,046.5		1,046.5
275	제주특별자치도 제주시 해안동	산60-1	임	51,516.7		37,144.5
276	제주특별자치도 제주시 해안동	산63-26	임	169.3		169.3
277	제주특별자치도 제주시 해안동	산62-13	임	31,366.9		31,366.9
278	제주특별자치도 제주시 해안동	산220-5	천	37,093.8		23,193.1
279	제주특별자치도 제주시 해안동	산220-6	천	12,105.3	4,547.8	7,557.5
280	제주특별자치도 제주시 영평동	산13	임	16,235.1		16,043.3
281	제주특별자치도 제주시 연동	2488-250	묘	1,219.0		1,219.0
282	제주특별자치도 제주시 오등동	산179-1	임	1,898.1		841.9
283	제주특별자치도 제주시 봉개동	산78-21	임	1,377.5		1,377.5
284	제주특별자치도 제주시 봉개동	산78-24	도	693.4		693.4
285	제주특별자치도 제주시 연동	산150-7	도	3,661.2		641.9
286	제주특별자치도 제주시 해안동	산63-28	도	4,582.4		2,005.7
287	제주특별자치도 제주시 노형동	3777-51	묘	671.8		671.8
288	제주특별자치도 제주시 노형동	3777-25	묘	1,198.1		1,198.1
289	제주특별자치도 제주시 노형동	3777-33	묘	1,362.9		1,362.9
290	제주특별자치도 제주시 노형동	3777-36	묘	957.7		957.7

연번	소재지	지번	지목	전체면적(㎡)	지정면적(㎡)	
					세계유산구역	세계유산완충구역
291	제주특별자치도 제주시 노형동	산20	임	1,744,974.2		1,744,974.2
292	제주특별자치도 제주시 연동	2488-257	묘	437.9		437.9
293	제주특별자치도 제주시 연동	2488-441	묘	510.7		510.7
294	제주특별자치도 제주시 연동	2488-211	묘	933.4		50.2
295	제주특별자치도 제주시 연동	2488-237	묘	1,200.5		1,200.5
296	제주특별자치도 제주시 연동	2488-241	묘	1,026.5		1,026.5
297	제주특별자치도 제주시 연동	2488-307	묘	1,395.2		1,395.2
298	제주특별자치도 제주시 연동	2488-264	묘	881.1		881.1
299	제주특별자치도 제주시 연동	2488-286	임	501.6		501.6
300	제주특별자치도 제주시 영평동	2238-30	임	12,070.7		6,365.6
301	제주특별자치도 제주시 노형동	3777-56	묘	466.4		96.1
302	제주특별자치도 제주시 노형동	3777-10	묘	1,668.4		1,668.4
303	제주특별자치도 제주시 노형동	3777-42	도	337.0		337.0
304	제주특별자치도 제주시 노형동	3777-26	묘	882.8		882.8
305	제주특별자치도 제주시 노형동	산20-9	천	11,245.2		11,245.2
306	제주특별자치도 제주시 용강동	산14-2	임	1,261,880.8		1,233,969.7
307	제주특별자치도 제주시 용강동	산14-18	임	2,142.2		2,142.2
308	제주특별자치도 제주시 조천읍 교래리	산137-7	도	667.5	667.5	
309	제주특별자치도 제주시 조천읍 교래리	산137-13	도	773.8	773.8	
310	제주특별자치도 제주시 조천읍 교래리	산137-24	임	50,268.1	50,268.1	
311	제주특별자치도 제주시 조천읍 교래리	산137-6	도	901.5		901.5
312	제주특별자치도 제주시 조천읍 교래리	산177	도	32,841.4	32,841.4	
313	제주특별자치도 제주시 조천읍 교래리	산137-17	도	1,168.2	1,168.2	
314	제주특별자치도 제주시 아라일동	산67	임	4,892,899.8		4,888,671.7
315	제주특별자치도 제주시 해안동	산219-1	임	304,282.0		304,282.0
316	제주특별자치도 제주시 해안동	산63-45	도	1,095.4		474.8
317	제주특별자치도 제주시 해안동	산63-8	임	8,516.7		7,404.2
318	제주특별자치도 제주시 해안동	2821-3	진	20,664.9		20,664.9
319	제주특별자치도 제주시 해안동	산220-12	임	2,415,707.4	2,415,707.4	
320	제주특별자치도 제주시 아라일동	386-1	중	330.9		330.9
321	제주특별자치도 제주시 봉개동	산76	임	1,401.7		12.3
322	제주특별자치도 제주시 오등동	산180-3	임	49,967.8		32,244.6
323	제주특별자치도 제주시 오라이동	3815	도	49.3		49.3
324	제주특별자치도 제주시 해안동	산60-3	임	51,632.1		51,632.1
325	제주특별자치도 제주시 해안동	산63-37	수	90.6		90.6
326	제주특별자치도 제주시 해안동	산62-4	임	32,413.9		32,413.9
327	제주특별자치도 제주시 해안동	산220-1	임	2,880,974.2		2,880,974.2
328	제주특별자치도 제주시 해안동	산220-3	도	35,872.2		35,872.2
329	제주특별자치도 제주시 오라이동	8	임	6,768.1		6,768.1
330	제주특별자치도 제주시 조천읍 교래리	산137-25	임	318,330.2		2,538.6
331	제주특별자치도 제주시 애월읍 광령리	산183-2	임	8,498,761.2		6,454,210.6
332	제주특별자치도 제주시 연동	2488-222	묘	898.0		898.0
333	제주특별자치도 제주시 연동	2488-389	묘	756.4		756.4
334	제주특별자치도 제주시 연동	2488-293	묘	866.7		866.7
335	제주특별자치도 제주시 연동	2488-276	묘	836.2		836.2
336	제주특별자치도 제주시 노형동	산15-4	임	104,090.1		8,764.7
337	제주특별자치도 제주시 노형동	산15-3	임	3,350.5		3,350.5
338	제주특별자치도 제주시 노형동	3777-40	도	2,379.3		1,624.5
339	제주특별자치도 제주시 노형동	3777-11	묘	950.3		950.3
340	제주특별자치도 제주시 노형동	3777-14	묘	1,119.9		1,119.9
341	제주특별자치도 제주시 노형동	3777-47	도	75.8		75.8
342	제주특별자치도 제주시 노형동	3777-22	묘	274.1		274.1
343	제주특별자치도 제주시 노형동	3777-28	묘	680.8		680.8
344	제주특별자치도 제주시 노형동	산20-18	임	31,353.8		31,353.8
345	제주특별자치도 제주시 봉개동	산78-14	임	371.2		371.2
346	제주특별자치도 제주시 봉개동	산78-15	도	104.4		104.4
347	제주특별자치도 제주시 용강동	산14-7	도	2,017.8		1,120.1
348	제주특별자치도 제주시 봉개동	산78-27	도	331.4		331.4
349	제주특별자치도 제주시 노형동	3834	묘	6,670.1		6,670.1
350	제주특별자치도 제주시 노형동	3777-49	도	64.7		64.7
351	제주특별자치도 제주시 연동	2488-212	묘	1,435.6		18.5
352	제주특별자치도 제주시 연동	2488-229	묘	198.5		198.5
353	제주특별자치도 제주시 연동	2488-239	묘	1,330.8		1,330.8
354	제주특별자치도 제주시 연동	2488-301	묘	1,983.9		1,983.9
355	제주특별자치도 제주시 연동	2488-254	묘	1,037.8		1,037.8
356	제주특별자치도 제주시 영평동	2238-8	임	17,033.8		5,726.2

연번	소재지	지번	지목	전체면적(㎡)	지정면적(㎡)	
					세계유산구역	세계유산완충구역
357	제주특별자치도 제주시 연동	2488-310	묘	1,572.2		1,572.2
358	제주특별자치도 제주시 연동	2488-269	묘	891.1		891.1
359	제주특별자치도 제주시 연동	산150	임	71,347.4		71,347.4
360	제주특별자치도 제주시 연동	2488-265	묘	503.8		503.8
361	제주특별자치도 제주시 오라이동	산85	임	257,968.4		257,968.4
362	제주특별자치도 제주시 해안동	산217-29	임	23,478.8		23,478.8
363	제주특별자치도 제주시 해안동	산64-2	임	1,946.8		1,946.8
364	제주특별자치도 제주시 해안동	산63-40	임	19,580.6		19,580.6
365	제주특별자치도 제주시 해안동	산62-12	임	29,507.7		29,507.7
366	제주특별자치도 제주시 해안동	산217-10	임	16,412.8		7,638.5
367	제주특별자치도 제주시 연동	2488-273	묘	680.5		680.5
368	제주특별자치도 제주시 조천읍 교래리	산137-14	임	2,749.8	2,749.8	
369	제주특별자치도 제주시 조천읍 교래리	산137-4	임	2,543.6	2,543.6	
370	제주특별자치도 제주시 오등동	산179	임	29,058.3		16,761.9
371	제주특별자치도 제주시 오등동	산181-4	임	15,243.8		9,869.0
372	제주특별자치도 제주시 오등동	산182-19	임	2,955,407.3		2,955,407.3
373	제주특별자치도 제주시 노형동	3776-45	묘	812.1		334.0
374	제주특별자치도 제주시 해안동	산63-48	임	5,008.8		363.4
375	제주특별자치도 제주시 연동	2488-224	묘	570.2		570.2
376	제주특별자치도 제주시 오라이동	산104-2	임	8,727.8		8,727.8
377	제주특별자치도 제주시 오라이동	산101	임	29,274.0		29,274.0
378	제주특별자치도 제주시 오라이동	산99	목	192,158.0		192,158.0
379	제주특별자치도 제주시 연동	2488-216	묘	774.8		540.5
380	제주특별자치도 제주시 연동	2488-242	묘	1,997.2		1,997.2
381	제주특별자치도 제주시 연동	2488-297	묘	1,047.6		1,047.6
382	제주특별자치도 제주시 연동	2488-329	묘	1,021.5		1,021.5
383	제주특별자치도 제주시 연동	2488-240	묘	1,609.3		1,609.3
384	제주특별자치도 제주시 연동	2488-343	묘	1,080.1		1,080.1
385	제주특별자치도 제주시 연동	2488-252	묘	1,004.0		1,004.0
386	제주특별자치도 제주시 연동	2488-305	묘	1,805.9		1,805.9
387	제주특별자치도 제주시 연동	2488-309	묘	1,608.1		1,608.1
388	제주특별자치도 제주시 연동	2488-270	묘	548.9		548.9
389	제주특별자치도 제주시 해안동	산63-4	임	6,300.9		6,300.9
390	제주특별자치도 제주시 해안동	산62-5	임	29,641.4		29,641.4
391	제주특별자치도 제주시 해안동	산218	임	31,807.9		31,807.9
392	제주특별자치도 제주시 봉개동	산78-4	임	905.1		905.1
393	제주특별자치도 제주시 봉개동	산78-10	도	2,269.7		2,269.7
394	제주특별자치도 제주시 조천읍 교래리	산137-15	도	3,403.1	3,403.1	
395	제주특별자치도 제주시 영평동	산1-13	천	29,812.1		6,691.8
396	제주특별자치도 제주시 노형동	3777-19	묘	656.3		656.3
397	제주특별자치도 제주시 노형동	3777-27	묘	1,633.8		1,633.8
398	제주특별자치도 제주시 노형동	3777-39	묘	677.3		677.3
399	제주특별자치도 제주시 아라일동	산67-12	천	15,619.1		1,883.5
400	제주특별자치도 제주시 용강동	산14-27	천	17,256.4		8,056.6
401	제주특별자치도 제주시 연동	2488-326	묘	914.7		914.7
402	제주특별자치도 제주시 연동	2488-282	도	1,758.8		1,758.8
403	제주특별자치도 제주시 연동	2488-302	묘	1,454.6		1,454.6
404	제주특별자치도 제주시 연동	2488-253	묘	1,011.8		1,011.8
405	제주특별자치도 제주시 연동	2488-277	묘	1,148.2		1,148.2
406	제주특별자치도 제주시 연동	2488-395	묘	334.5		334.5
407	제주특별자치도 제주시 영평동	산15-1	임	3,684,468.6		3,662,473.3
408	제주특별자치도 제주시 영평동	2238-32	임	8,973.0		8,973.0
409	제주특별자치도 제주시 노형동	3777-59	묘	1,069.5		801.3
410	제주특별자치도 제주시 노형동	3777-9	묘	957.2		957.2
411	제주특별자치도 제주시 노형동	3777-13	묘	546.1		546.1
412	제주특별자치도 제주시 노형동	3777-15	묘	318.7		318.7
413	제주특별자치도 제주시 노형동	3776-56	묘	978.3		978.3
414	제주특별자치도 제주시 노형동	3777-44	묘	648.6		648.6
415	제주특별자치도 제주시 해안동	산217-27	임	6,993.3		6,993.3
416	제주특별자치도 제주시 해안동	산217-31	임	1,284.4		1,284.4
417	제주특별자치도 제주시 연동	2488-271	묘	341.8		341.8
418	제주특별자치도 제주시 용강동	산14-36	도	2,798.7		2,798.7
419	제주특별자치도 제주시 연동	2488-382	묘	657.5		203.8
420	제주특별자치도 제주시 연동	2488-262	묘	1,089.1		1,089.1
421	제주특별자치도 제주시 해안동	산63-31	임	2,724.4		2,724.4
422	제주특별자치도 제주시 해안동	산217-5	임	6,102.3		6,102.3



연번	소재지	지번	지목	전체면적(㎡)	지정면적(㎡)	
					세계유산구역	세계유산완충구역
423	제주특별자치도 제주시 연동	2488-414	묘	312.0		312.0
424	제주특별자치도 제주시 봉개동	산78-23	도	1,000.5		1,000.5
425	제주특별자치도 제주시 오등동	산150-3	임	89,216.2		50,128.0
426	제주특별자치도 제주시 오라이동	산107-6	천	63,770.5		14,152.6
427	제주특별자치도 제주시 오라이동	산105	임	12,247.4		12,247.4
428	제주특별자치도 제주시 조천읍 교래리	산137-32	임	150.5	150.5	
429	제주특별자치도 제주시 아라일동	산67-16	천	43,286.8		7,928.4
430	제주특별자치도 제주시 애월읍 광평리	산184	천	32,820.4	3,954.0	28,866.4
431	제주특별자치도 제주시 애월읍 광평리	산183-3	도	78,553.9		78,553.9
432	제주특별자치도 제주시 애월읍 광평리	산183-1	임	4,487,637.7		4,487,637.7
433	제주특별자치도 제주시 연동	2488-279	도	35,192.6		1,675.5
434	제주특별자치도 제주시 연동	2488-402	묘	133.0		133.0
435	제주특별자치도 제주시 해안동	산194	목	315,260.1		6,425.2
436	제주특별자치도 제주시 해안동	산62-7	임	32,752.0		32,752.0
437	제주특별자치도 제주시 해안동	산188-1	목	1,149.0		1,149.0
438	제주특별자치도 제주시 조천읍 교래리	산135	천	51,981.5		1,332.7
439	제주특별자치도 제주시 오라이동	산98-3	임	13,602.2		8,343.4
440	제주특별자치도 제주시 오라이동	산89-2	임	22,192.2		12,184.2
441	제주특별자치도 제주시 오라이동	산103	임	18,177.4		18,177.4
442	제주특별자치도 제주시 영평동	2258-19	잡	569.7		45.5
443	제주특별자치도 제주시 영평동	2238-34	임	8,542.7		3,102.0
444	제주특별자치도 제주시 노형동	산 17-4	묘	3,461.3		1,677.0
445	제주특별자치도 제주시 노형동	3777-41	도	974.4		949.7
446	제주특별자치도 제주시 노형동	3777-20	묘	708.9		708.9
447	제주특별자치도 제주시 용강동	산14-10	임	2,988.9		2,988.9
448	제주특별자치도 제주시 용강동	산14-11	도	5,145.7		5,145.7
449	제주특별자치도 제주시 봉개동	산78-19	도	564.8		564.8
450	제주특별자치도 제주시 연동	2488-214	묘	679.9		155.6
451	제주특별자치도 제주시 연동	2488-290	묘	1,757.8		13.3
452	제주특별자치도 제주시 연동	2488-246	묘	778.4		778.4
453	제주특별자치도 제주시 연동	2488-258	묘	1,924.8		1,924.8
454	제주특별자치도 제주시 노형동	산20-8	도	8,491.6		834.2
455	제주특별자치도 제주시 노형동	산20-10	도	708.5		708.5
456	제주특별자치도 제주시 오등동	산182-16	천	2,257.2		1,591.3
457	제주특별자치도 제주시 월평동	산6-8	천	12,055.7		6,360.2
458	제주특별자치도 제주시 용강동	산14-4	임	20,760.9		8,514.2
459	제주특별자치도 제주시 애월읍 광평리	산181	임	87,974.6		0.7
460	제주특별자치도 제주시 해안동	산217-9	임	10,074.0		3,011.4
461	제주특별자치도 제주시 해안동	산217-18	임	4,943.8		1,013.8
462	제주특별자치도 제주시 해안동	산217-2	임	56,609.1		56,609.1
463	제주특별자치도 제주시 오라이동	산107-9	도	11,881.0		2,472.4
464	제주특별자치도 제주시 해안동	산217-15	임	32,881.0		32,881.0
465	제주특별자치도 제주시 해안동	산217-14	임	97,738.8		97,738.8
466	제주특별자치도 제주시 해안동	산217-20	임	41,113.4		41,058.4
467	제주특별자치도 제주시 해안동	산217-19	임	710.0		140.7
468	제주특별자치도 제주시 해안동	산217-21	임	728.5		128.6
469	제주특별자치도 제주시 용강동	산14-1	임	709,903.4		59,513.6
470	제주특별자치도 제주시 노형동	산17-5	임	35,193.0		35,193.0
471	제주특별자치도 제주시 노형동	산17-7	임	1,111.5		1,111.5
472	제주특별자치도 제주시 노형동	산17-6	임	16,834.3		16,834.3
473	제주특별자치도 제주시 해안동	산217-1	임	5,031.2		4,953.5
474	제주특별자치도 제주시 해안동	산217-22	임	5,027.0		4,972.3
475	제주특별자치도 제주시 연동	2488-225	묘	524.4		524.4
476	제주특별자치도 제주시 연동	2488-432	묘	496.7		496.7
477	제주특별자치도 제주시 연동	2488-431	묘	503.8		503.8
478	제주특별자치도 제주시 노형동	산17-1	임	81,157.5		54,866.8
479	제주특별자치도 제주시 노형동	산17-10	임	13,718.6		4,172.6
480	제주특별자치도 제주시 노형동	3777-31	묘	906.9		906.9
481	제주특별자치도 제주시 해안동	산63-23	임	22,038.0		10,216.8
482	제주특별자치도 제주시 해안동	산63-44	임	114,080.7		406.3
483	제주특별자치도 제주시 해안동	산219-10	임	113,475.5		17,146.0
484	제주특별자치도 제주시 노형동	3840	임	17,467.8		17,467.8
485	제주특별자치도 제주시 노형동	3831	묘	131.7		131.7
486	제주특별자치도 제주시 노형동	산17-9	임	106,368.5		106,368.5
487	제주특별자치도 제주시 노형동	산17-8	임	35,699.2		35,699.2
488	제주특별자치도 제주시 월평동	산6-6	천	26,879.0		8,392.9

연번	소재지	지번	지목	전체면적(㎡)	지정면적(㎡)	
					세계유산구역	세계유산완충구역
489	제주특별자치도 제주시 노형동	3835	임	132,579.7		132,579.7
490	제주특별자치도 제주시 노형동	3833	묘	10,794.9		10,794.9
491	제주특별자치도 제주시 노형동	3837	임	6,745.8		6,745.8
492	제주특별자치도 제주시 노형동	3839	임	2,176.9		2,176.9
493	제주특별자치도 제주시 노형동	3832	묘	8,197.0		8,197.0
494	제주특별자치도 제주시 노형동	3830	묘	42,388.1		42,388.1
495	제주특별자치도 제주시 노형동	3836	임	12,175.2		12,175.2
496	제주특별자치도 제주시 노형동	3838	임	1,340.9		1,340.9
497	제주특별자치도 제주시 아라일동	산66-8	임	119,744.6		67,456.8
498	제주특별자치도 제주시 노형동	3843	도	5,376.6		5,376.6
499	제주특별자치도 제주시 아라일동	386-2	도	3,856.8		2,258.9
500	제주특별자치도 제주시 아라일동	387	중	9,359.0		147.1
501	제주특별자치도 제주시 연동	2488-295	묘	666.2		387.8
502	제주특별자치도 제주시 연동	2488-438	묘	398.8		351.9
503	제주특별자치도 제주시 해안동	산217-24	임	5,014.8		5,014.8
504	제주특별자치도 제주시 노형동	3777-61	묘	230.2		230.2
505	제주특별자치도 제주시 해안동	산60-10	도	168.4		168.4
506	제주특별자치도 제주시 해안동	산217-13	임	14,625.1		14,625.1
507	제주특별자치도 제주시 해안동	산217-25	임	4,313.4		4,313.4
508	제주특별자치도 제주시 해안동	산217-26	임	4,974.9		4,974.9
509	제주특별자치도 제주시 노형동	산17-13	임	11,665.1		11,665.1
510	제주특별자치도 제주시 노형동	산17-14	임	1,967.1		1,967.1
511	제주특별자치도 제주시 노형동	산17-15	임	1,967.1		1,967.1
512	제주특별자치도 제주시 노형동	3844	도	12,989.4		12,989.4
513	제주특별자치도 제주시 해안동	산60-6	도	154.0		154.0
514	제주특별자치도 제주시 해안동	산60-14	도	8,694.9		8,694.9
515	제주특별자치도 제주시 해안동	산60-12	도	324.4		324.4
516	제주특별자치도 제주시 해안동	산60-13	도	121.1		121.1
517	제주특별자치도 제주시 해안동	산60-11	도	1,882.0		1,882.0
518	제주특별자치도 제주시 해안동	산60-4	도	4,291.3		4,291.3
519	제주특별자치도 제주시 연동	2488-247	묘	604.4		604.4
520	제주특별자치도 제주시 연동	2488-439	묘	610.6		610.6
521	제주특별자치도 제주시 오라이동	산84-2	임	26,940.4		17,975.9
522	제주특별자치도 제주시 오라이동	산84-5	임	38,971.4		29,201.6
523	제주특별자치도 제주시 노형동	3842	도	7,178.9		7,178.9
524	제주특별자치도 제주시 해안동	산217-28	임	27,783.5		27,783.5
525	제주특별자치도 제주시 노형동	산19-13	임	69,357.5		69,357.5
526	제주특별자치도 제주시 노형동	산19-2	임	97,547.9		97,547.9
527	제주특별자치도 제주시 아라일동	산65-3	임	30,395.4		4,578.0
528	제주특별자치도 제주시 노형동	3777-29	묘	812.1		812.1
529	제주특별자치도 제주시 노형동	3777-62	묘	406.3		406.3
530	제주특별자치도 제주시 노형동	3827-1	도	2,031.3		2,031.3
531	제주특별자치도 제주시 노형동	3825-1	묘	350.4		350.4
532	제주특별자치도 제주시 해안동	2821-4	잡	15,013.6		15,013.6
533	제주특별자치도 제주시 해안동	2821-5	진	6,909.2		6,909.2
534	제주특별자치도 제주시 노형동	3829	묘	7,427.7		7,427.7
535	제주특별자치도 서귀포시 서호동	산1-1	임	1,039,079.0	1,039,079.0	
536	제주특별자치도 서귀포시 도순동	산1-1	임	1,100,107.4	1,100,107.4	
537	제주특별자치도 서귀포시 영남동	산1-1	임	3,629,273.2	3,629,273.2	
538	제주특별자치도 서귀포시 색달동	산1-1	임	28,441.5		28,441.5
539	제주특별자치도 서귀포시 색달동	산1-2	도	7,388.4		7,388.4
540	제주특별자치도 서귀포시 색달동	산1-5	임	12,459.4		12,459.4
541	제주특별자치도 서귀포시 색달동	산1-4	임	2,636.2		2,636.2
542	제주특별자치도 서귀포시 하원동	산1-4	임	1,152,407.2	1,152,407.2	
543	제주특별자치도 서귀포시 남원읍 한남리	산106	도	56,928.8	56,928.8	
544	제주특별자치도 서귀포시 남원읍 하례리	산1-15	임	112.8		112.8
545	제주특별자치도 서귀포시 남원읍 하례리	산1-10	임	130,461.9	130,461.9	
546	제주특별자치도 서귀포시 남원읍 신례리	산2-29	임	902,762.9	900,451.3	2,311.6
547	제주특별자치도 서귀포시 남원읍 위미리	산1-4	임	7,159.8	7,159.8	
548	제주특별자치도 서귀포시 남원읍 위미리	1-3	임	4,385.9	4,385.9	
549	제주특별자치도 서귀포시 남원읍 위미리	산1-2	도	11,948.9	11,948.9	
550	제주특별자치도 서귀포시 대포동	산1-1	임	184,178.0		57,146.7
551	제주특별자치도 서귀포시 남원읍 하례리	산1-7	임	8,241,655.8	8,241,655.8	
552	제주특별자치도 서귀포시 남원읍 하례리	산1-14	임	2,886.7		2,886.7
553	제주특별자치도 서귀포시 남원읍 하례리	산10-12	임	305,916.8		9,350.7
554	제주특별자치도 서귀포시 남원읍 하례리	산10-1	임	11,621.7		2,480.1

연번	소재지	지번	지목	전체면적(㎡)	지정면적(㎡)	
					세계유산구역	세계유산완충구역
555	제주특별자치도 서귀포시 남원읍 신례리	산2-34	임	28.6		28.6
556	제주특별자치도 서귀포시 남원읍 신례리	산2-36	임	689.0		689.0
557	제주특별자치도 서귀포시 남원읍 신례리	산2-30	임	1,674.8		1,674.8
558	제주특별자치도 서귀포시 남원읍 신례리	산2-35	임	2,786.6		2,786.6
559	제주특별자치도 서귀포시 남원읍 하례리	산1-5	도	1,486.8		1,336.1
560	제주특별자치도 서귀포시 남원읍 신례리	산2-31	임	3,672.6		3,672.6
561	제주특별자치도 서귀포시 남원읍 하례리	산1-3	도	5,338.1		5,338.1
562	제주특별자치도 서귀포시 남원읍 하례리	산142	도	752.6		636.1
563	제주특별자치도 서귀포시 남원읍 신례리	산95	도	2,126.1		2,126.1
564	제주특별자치도 서귀포시 남원읍 하례리	산1-4	임	794.4		794.4
565	제주특별자치도 서귀포시 남원읍 하례리	산1-13	임	1,042.5		1,042.5
566	제주특별자치도 서귀포시 서호동	산1	임	2,031,958.6		226,276.5
567	제주특별자치도 서귀포시 상호동	산1-2	임	7,900,213.3	7,900,213.3	
568	제주특별자치도 서귀포시 영남동	산1	임	10,025,802.2		2,729,203.7
569	제주특별자치도 서귀포시 남원읍 신례리	산2-20	도	10,746.3	10,746.3	
570	제주특별자치도 서귀포시 남원읍 신례리	산2-12	임	17,208.2	17,208.2	
571	제주특별자치도 서귀포시 남원읍 신례리	2174	임	908.2	908.2	
572	제주특별자치도 서귀포시 남원읍 신례리	2177	임	101.3	101.3	
573	제주특별자치도 서귀포시 남원읍 신례리	2176	임	102.1	102.1	
574	제주특별자치도 서귀포시 남원읍 신례리	산2-21	임	36,476.5	36,476.5	
575	제주특별자치도 서귀포시 남원읍 신례리	산2-13	임	18,448.7	18,448.7	
576	제주특별자치도 서귀포시 남원읍 신례리	2175	임	292.3	292.3	
577	제주특별자치도 서귀포시 남원읍 신례리	2179	임	195.7	195.7	
578	제주특별자치도 서귀포시 남원읍 신례리	2209	도	21.4	21.4	
579	제주특별자치도 서귀포시 남원읍 신례리	2180	임	541.6	541.6	
580	제주특별자치도 서귀포시 남원읍 신례리	2210	도	37.0	37.0	
581	제주특별자치도 서귀포시 남원읍 신례리	2186	전	102.0	102.0	
582	제주특별자치도 서귀포시 남원읍 신례리	산92	도	59,640.5	59,640.5	
583	제주특별자치도 서귀포시 남원읍 신례리	산2-18	도	1,367.4	1,367.4	
584	제주특별자치도 서귀포시 남원읍 신례리	산2-19	도	2,554.1	2,554.1	
585	제주특별자치도 서귀포시 남원읍 신례리	산2-11	임	480.5	480.5	
586	제주특별자치도 서귀포시 남원읍 신례리	2172	전	366.9	366.9	
587	제주특별자치도 서귀포시 남원읍 신례리	산2-28	임	2,101.1	2,101.1	
588	제주특별자치도 서귀포시 남원읍 신례리	산2-6	임	1,761.6	1,761.6	
589	제주특별자치도 서귀포시 남원읍 신례리	산2-7	임	4,291.4	4,291.4	
590	제주특별자치도 서귀포시 남원읍 신례리	산2-8	임	3,325.0	3,325.0	
591	제주특별자치도 서귀포시 남원읍 신례리	산2-14	도	2,022.4	2,022.4	
592	제주특별자치도 서귀포시 남원읍 신례리	산2-9	임	1,658.8	1,658.8	
593	제주특별자치도 서귀포시 남원읍 신례리	산2-15	도	3,564.4	3,564.4	
594	제주특별자치도 서귀포시 남원읍 신례리	산2-23	임	2,280.7	2,280.7	
595	제주특별자치도 서귀포시 남원읍 신례리	산2-24	임	819.8	819.8	
596	제주특별자치도 서귀포시 남원읍 신례리	산2-26	도	3,268.8	3,268.8	
597	제주특별자치도 서귀포시 남원읍 신례리	산2-1	임	13,150,096.4	13,150,096.4	
598	제주특별자치도 서귀포시 남원읍 신례리	산2-10	임	3,885.9	3,885.9	
599	제주특별자치도 서귀포시 남원읍 신례리	산2-32	임	1,635.7	1,635.7	
600	제주특별자치도 서귀포시 남원읍 신례리	산2-16	도	327.3	327.3	
601	제주특별자치도 서귀포시 남원읍 신례리	산2-33	임	344.1	344.1	
602	제주특별자치도 서귀포시 남원읍 신례리	산2-17	도	407.1	407.1	
603	제주특별자치도 서귀포시 남원읍 신례리	산2-22	임	7,144.4	7,144.4	
604	제주특별자치도 서귀포시 남원읍 신례리	산2-27	도	3,275.0	3,275.0	
605	제주특별자치도 서귀포시 남원읍 신례리	산2-25	도	2,307.5	2,307.5	
606	제주특별자치도 서귀포시 남원읍 신례리	산1	임	28,669.0	28,669.0	
607	제주특별자치도 서귀포시 남원읍 신례리	2182	임	651.2	651.2	
608	제주특별자치도 서귀포시 중문동	산1-3	임	7,695,827.4		515,731.6
609	제주특별자치도 서귀포시 남원읍 신례리	2181	임	373.0	373.0	
610	제주특별자치도 서귀포시 남원읍 신례리	산2-2	임	1,076.9	1,076.9	
611	제주특별자치도 서귀포시 남원읍 신례리	2170	임	2,392.9		2,392.9
612	제주특별자치도 서귀포시 남원읍 신례리	2171	전	431.9		431.9
613	제주특별자치도 서귀포시 남원읍 한남리	산2-7	도	145.8	145.8	
614	제주특별자치도 서귀포시 서흥동	산1-1	임	1,468,109.7	1,468,109.7	
615	제주특별자치도 서귀포시 동흥동	산1-1	임	2,534,679.4	2,534,679.4	
616	제주특별자치도 서귀포시 남원읍 한남리	산2-8	도	586.9	586.9	
617	제주특별자치도 서귀포시 남원읍 한남리	산2-9	도	7,155.2	7,155.2	
618	제주특별자치도 서귀포시 남원읍 한남리	산2-5	임	3,027.2	3,027.2	
619	제주특별자치도 서귀포시 남원읍 한남리	산2-10	도	8,025.7	8,025.7	
620	제주특별자치도 서귀포시 남원읍 한남리	산2-13	임	152.0	152.0	

연번	소재지	지번	지목	전체면적(㎡)	지정면적(㎡)	
					세계유산구역	세계유산완충구역
621	제주특별자치도 서귀포시 남원읍 신례리	2178	임	803.2	803.2	
622	제주특별자치도 서귀포시 남원읍 한남리	산2-3	임	8,648.9	8,648.9	
623	제주특별자치도 서귀포시 남원읍 한남리	산2-4	임	23,516.4	23,516.4	
624	제주특별자치도 서귀포시 남원읍 한남리	산2-2	임	3,053.3	3,053.3	
625	제주특별자치도 서귀포시 남원읍 신례리	2173	임	1,624.6	1,624.6	
626	제주특별자치도 서귀포시 남원읍 한남리	산2-6	도	645.2	645.2	
627	제주특별자치도 서귀포시 서홍동	산1	임	3,455,687.3		298,966.1
628	제주특별자치도 서귀포시 도평동	산15-1	임	1,433,274.9	1,433,274.9	
629	제주특별자치도 서귀포시 도순동	산1	임	5,648,987.2		1,981,950.7
630	제주특별자치도 서귀포시 남원읍 하례리	산1-1	임	1,693,651.7	221,610.6	463,454.2
631	제주특별자치도 서귀포시 남원읍 신례리	산91	임	133,620.8		114,903.6
632	제주특별자치도 서귀포시 남원읍 신례리	산90	임	414,533.5		160,314.0
633	제주특별자치도 서귀포시 남원읍 신례리	산2-5	임	75,093.5		75,093.5
634	제주특별자치도 서귀포시 상호동	산1	임	8,623,963.5	513,122.6	1,175,088.6
635	제주특별자치도 서귀포시 남원읍 하례리	산1-9	임	2,597,887.9	181,224.6	1,342,419.2
636	제주특별자치도 서귀포시 남원읍 하례리	산1-8	임	116,396.8	8,546.2	18,852.5
637	제주특별자치도 서귀포시 남원읍 위미리	산1-1	임	2,678,344.5	18,199.9	661,069.8
638	제주특별자치도 서귀포시 남원읍 한남리	산2-11	임	587.0	587.0	
639	제주특별자치도 서귀포시 남원읍 신례리	산2-4	임	938,244.5	5,331.0	575,275.2
640	제주특별자치도 서귀포시 남원읍 위미리	산1-5	임	475,039.7	475,013.6	26.1
641	제주특별자치도 서귀포시 남원읍 위미리	4589	임	450.0		450.0
642	제주특별자치도 서귀포시 남원읍 한남리	산2-12	임	1,865,380.2	1,865,049.3	330.9
643	제주특별자치도 서귀포시 동홍동	산1	임	2,137,088.1	167,040.8	524,690.3
644	제주특별자치도 서귀포시 남원읍 신례리	2183	임	2,552.5		2,552.5
645	제주특별자치도 서귀포시 남원읍 신례리	2184	전	342.9		342.9
646	제주특별자치도 서귀포시 남원읍 신례리	2185	전	857.3		857.3
647	제주특별자치도 서귀포시 하원동	산1-1	임	8,425,759.2		5,555,431.8
648	제주특별자치도 서귀포시 남원읍 하례리	산140	천	14,888.2	12,908.7	1,979.5
649	제주특별자치도 서귀포시 남원읍 한남리	산2-1	임	11,926,081.3	5,333.6	2,118,793.2
650	제주특별자치도 서귀포시 중문동	산1-1	임	3,410,910.1		3,051,640.8
651	제주특별자치도 서귀포시 중문동	산1-2	도	69,610.9		37,885.3
652	제주특별자치도 서귀포시 남원읍 신례리	산93	천	125,931.9	11,414.4	29,347.3
653	제주특별자치도 서귀포시 남원읍 하례리	산1-6	도	1,601.4		903.2
654	제주특별자치도 서귀포시 남원읍 하례리	산1-11	임	533.0		533.0
655	제주특별자치도 서귀포시 남원읍 신례리	산3	임	411,650.8		231,639.6
656	제주특별자치도 서귀포시 남원읍 신례리	산4	임	55,430.9		47,258.7
657	제주특별자치도 서귀포시 남원읍 신례리	산3-1	임	27,390.3	27,390.3	
658	제주특별자치도 서귀포시 남원읍 하례리	산148	도	1,284.4		1,075.0
659	제주특별자치도 서귀포시 남원읍 하례리	산1-2	임	1,624.3		1,592.2
660	제주특별자치도 서귀포시 도평동	산15-2	임	211,493.6	14,031.2	29,882.5
661	제주특별자치도 서귀포시 남원읍 하례리	산1-12	임	699.0		699.0
662	제주특별자치도 서귀포시 색달동	산1-3	임	4,548,061.1		840,757.2
663	제주특별자치도 서귀포시 도평동	산15-3	임	42,451.4	6,715.6	16,015.6
664	제주특별자치도 서귀포시 도평동	산15	임	621,590.0	31,026.3	97,103.9

2) 거문오름용암동굴계

○ 제주시 구좌읍 김녕리 등

연번	소재지	지번	지목	전체면적(㎡)	지정면적(㎡)	
					세계유산구역	세계유산완충구역
1	제주특별자치도 제주시 구좌읍 덕천리	산103-1	목	71,938.1		22,036.9
2	제주특별자치도 제주시 구좌읍 김녕리	161-1	임	1,689.4		1,285.2
3	제주특별자치도 제주시 구좌읍 덕천리	1377	목	7,978.5		7,978.5
4	제주특별자치도 제주시 구좌읍 덕천리	1377-1	목	896.7		896.7
5	제주특별자치도 제주시 구좌읍 덕천리	1377-2	목	2,197.9		2,197.9
6	제주특별자치도 제주시 구좌읍 덕천리	1377-3	목	55.4		55.4
7	제주특별자치도 제주시 조천읍 선흘리	460	차	10,953.0		10,953.0
8	제주특별자치도 제주시 구좌읍 덕천리	산54-15	임	465.0		465.0
9	제주특별자치도 제주시 구좌읍 덕천리	산54-14	임	1,990.6		1,990.6
10	제주특별자치도 제주시 구좌읍 덕천리	860-10	전	3,309.3		3,309.3
11	제주특별자치도 제주시 구좌읍 덕천리	산54-3	임	13,688.1		13,544.7
12	제주특별자치도 제주시 구좌읍 덕천리	산59-21	임	467.4		467.4
13	제주특별자치도 제주시 조천읍 선흘리	473-15	전	1,423.9		1,423.9
14	제주특별자치도 제주시 구좌읍 덕천리	851-6	대	553.5		553.5
15	제주특별자치도 제주시 구좌읍 덕천리	1382-2	전	1,868.3	1.0	1,867.3

연번	소재지	지번	지목	전체면적(㎡)	지정면적(㎡)	
					세계유산구역	세계유산완충구역
16	제주특별자치도 제주시 조천읍 선흘리	산83-3	임	93.3	93.3	
17	제주특별자치도 제주시 구좌읍 김녕리	204	전	2,624.8	2,624.8	
18	제주특별자치도 제주시 조천읍 선흘리	407	임	3,065.3		3,065.3
19	제주특별자치도 제주시 조천읍 선흘리	475-124	대	243.2		243.2
20	제주특별자치도 제주시 조천읍 선흘리	475-118	대	658.4		658.4
21	제주특별자치도 제주시 조천읍 선흘리	466	임	3,629.6		3,629.6
22	제주특별자치도 제주시 조천읍 선흘리	359-3	목	8,156.6		8,156.6
23	제주특별자치도 제주시 조천읍 선흘리	527-1	중	289.6		289.6
24	제주특별자치도 제주시 구좌읍 김녕리	201-4	임	8,054.2	8,054.2	
25	제주특별자치도 제주시 구좌읍 김녕리	201-3	도	3,579.7	3,579.7	
26	제주특별자치도 제주시 구좌읍 김녕리	201-5	임	345.7	345.7	
27	제주특별자치도 제주시 조천읍 선흘리	469-23	도	823.7		565.1
28	제주특별자치도 제주시 구좌읍 덕천리	산121	도	5,035.2		4,455.4
29	제주특별자치도 제주시 구좌읍 덕천리	1150-1	도	53.2		53.2
30	제주특별자치도 제주시 조천읍 선흘리	413-4	전	28,966.4		28,966.4
31	제주특별자치도 제주시 구좌읍 덕천리	1177	전	180.5		95.4
32	제주특별자치도 제주시 구좌읍 덕천리	산77-5	도	179.9		179.9
33	제주특별자치도 제주시 구좌읍 덕천리	1150	전	1,984.6		1,984.6
34	제주특별자치도 제주시 조천읍 선흘리	409-2	도	275.5		275.5
35	제주특별자치도 제주시 구좌읍 덕천리	산62-2	도	2,305.5	990.4	1,315.1
36	제주특별자치도 제주시 구좌읍 덕천리	757	전	809.8		753.6
37	제주특별자치도 제주시 구좌읍 덕천리	산68-13	임	5,098.9		5,098.9
38	제주특별자치도 제주시 구좌읍 덕천리	산68-18	임	1,678.8		1,678.8
39	제주특별자치도 제주시 구좌읍 덕천리	875	전	4,378.8		4,378.8
40	제주특별자치도 제주시 구좌읍 덕천리	산68-20	임	2,036.2		2,036.2
41	제주특별자치도 제주시 구좌읍 덕천리	산68-22	임	1,714.7		1,714.7
42	제주특별자치도 제주시 구좌읍 덕천리	산68-24	임	1,596.8		1,596.8
43	제주특별자치도 제주시 구좌읍 덕천리	산68-25	임	1,680.0		1,680.0
44	제주특별자치도 제주시 구좌읍 덕천리	산68-26	임	1,690.2		1,690.2
45	제주특별자치도 제주시 구좌읍 덕천리	산68-27	임	1,669.0		1,669.0
46	제주특별자치도 제주시 구좌읍 덕천리	산68-28	임	3,678.2		3,678.2
47	제주특별자치도 제주시 구좌읍 덕천리	876	목	1,597.6		1,597.6
48	제주특별자치도 제주시 구좌읍 덕천리	896	전	5,361.0		5,361.0
49	제주특별자치도 제주시 구좌읍 덕천리	949	임	1,488.7		1,488.7
50	제주특별자치도 제주시 구좌읍 덕천리	912	목	2,476.6		2,476.6
51	제주특별자치도 제주시 구좌읍 덕천리	900	임	2,734.6		2,734.6
52	제주특별자치도 제주시 구좌읍 덕천리	965-4	도	529.0		120.4
53	제주특별자치도 제주시 구좌읍 덕천리	1033	임	2,659.0		2,659.0
54	제주특별자치도 제주시 구좌읍 덕천리	1086	임	1,398.5		1,398.5
55	제주특별자치도 제주시 구좌읍 덕천리	1084	임	1,872.6		1,872.6
56	제주특별자치도 제주시 구좌읍 덕천리	1087	임	1,484.5		1,484.5
57	제주특별자치도 제주시 구좌읍 덕천리	1080	목	830.0		830.0
58	제주특별자치도 제주시 구좌읍 덕천리	1092	목	10,445.5	10,445.5	
59	제주특별자치도 제주시 구좌읍 덕천리	1116	임	2,670.1		2,670.1
60	제주특별자치도 제주시 구좌읍 덕천리	1110	목	4,393.1	4,393.1	
61	제주특별자치도 제주시 구좌읍 덕천리	1031-1	도	166.8		157.0
62	제주특별자치도 제주시 구좌읍 덕천리	1091	전	2,015.6	1,855.9	159.7
63	제주특별자치도 제주시 구좌읍 덕천리	1026	전	5,440.9		124.4
64	제주특별자치도 제주시 구좌읍 덕천리	1040	임	2,130.3		2,130.3
65	제주특별자치도 제주시 구좌읍 덕천리	1041	전	1,398.6		1,398.6
66	제주특별자치도 제주시 구좌읍 덕천리	1042	목	1,449.8		1,449.8
67	제주특별자치도 제주시 구좌읍 덕천리	1074	목	3,781.5		3,781.5
68	제주특별자치도 제주시 구좌읍 덕천리	1071	목	1,990.8		1,990.8
69	제주특별자치도 제주시 구좌읍 덕천리	1039	임	2,300.8		2,300.8
70	제주특별자치도 제주시 구좌읍 덕천리	1039-1	도	367.5		364.3
71	제주특별자치도 제주시 구좌읍 덕천리	1026-1	도	5.6		5.5
72	제주특별자치도 제주시 구좌읍 덕천리	1043	전	2,938.8		2,938.8
73	제주특별자치도 제주시 구좌읍 덕천리	1117	전	5,970.7	5,970.7	
74	제주특별자치도 제주시 구좌읍 덕천리	1070	목	848.0	2.4	845.6
75	제주특별자치도 제주시 구좌읍 덕천리	1069	목	1,957.5		1,957.5
76	제주특별자치도 제주시 구좌읍 덕천리	1093	전	2,206.5	615.7	1,590.8
77	제주특별자치도 제주시 구좌읍 덕천리	1068	목	779.5		779.5
78	제주특별자치도 제주시 구좌읍 덕천리	1057	전	1,600.5		1,600.5
79	제주특별자치도 제주시 구좌읍 덕천리	1105	목	8,889.1	8,889.1	
80	제주특별자치도 제주시 구좌읍 덕천리	1024-1	도	435.4		435.4
81	제주특별자치도 제주시 구좌읍 덕천리	1098	목	2,164.7		2,164.7

연번	소재지	지번	지목	전체면적(m <sup>2</sup> )	지정면적(m <sup>2</sup> )	
					세계유산구역	세계유산완충구역
82	제주특별자치도 제주시 구좌읍 덕천리	1126	임	45.3		36.5
83	제주특별자치도 제주시 구좌읍 덕천리	1126-1	도	775.5		587.5
84	제주특별자치도 제주시 구좌읍 덕천리	1106	목	1,068.5	1,068.5	
85	제주특별자치도 제주시 구좌읍 덕천리	1058	전	2,425.8		2,425.8
86	제주특별자치도 제주시 구좌읍 덕천리	1097	목	1,258.1		1,258.1
87	제주특별자치도 제주시 구좌읍 덕천리	산69-1	도	1,051.8		1,051.8
88	제주특별자치도 제주시 구좌읍 덕천리	1054-1	도	74.1		74.1
89	제주특별자치도 제주시 구좌읍 덕천리	1055	묘	130.4		130.4
90	제주특별자치도 제주시 구좌읍 덕천리	1059	전	1,210.8		1,210.8
91	제주특별자치도 제주시 구좌읍 덕천리	1118	전	5,176.0	5,176.0	
92	제주특별자치도 제주시 구좌읍 덕천리	1051	전	3,468.5		3,468.5
93	제주특별자치도 제주시 구좌읍 덕천리	1023-1	도	149.5		133.3
94	제주특별자치도 제주시 구좌읍 덕천리	1095	전	1,321.6		1,321.6
95	제주특별자치도 제주시 구좌읍 덕천리	1100	목	650.5		650.5
96	제주특별자치도 제주시 구좌읍 덕천리	1052	전	679.3		679.3
97	제주특별자치도 제주시 구좌읍 덕천리	1124-3	잡	38.6		38.6
98	제주특별자치도 제주시 구좌읍 덕천리	1123-4	임	2,220.4	134.1	2,086.3
99	제주특별자치도 제주시 구좌읍 덕천리	1049	전	1,165.1		1,165.1
100	제주특별자치도 제주시 구좌읍 덕천리	1122	목	3,471.0	2,765.5	705.5
101	제주특별자치도 제주시 구좌읍 덕천리	1060	전	827.4		827.4
102	제주특별자치도 제주시 구좌읍 덕천리	1048	목	682.6		682.6
103	제주특별자치도 제주시 구좌읍 덕천리	1064	잡	593.5		593.5
104	제주특별자치도 제주시 구좌읍 덕천리	1045-1	도	162.8		79.7
105	제주특별자치도 제주시 구좌읍 덕천리	1050	전	656.6		656.6
106	제주특별자치도 제주시 구좌읍 덕천리	1061	전	1,724.6		1,724.6
107	제주특별자치도 제주시 구좌읍 덕천리	1163	전	1,186.9		1,186.9
108	제주특별자치도 제주시 구좌읍 덕천리	산82-3	목	2,441.3	2,153.0	288.3
109	제주특별자치도 제주시 구좌읍 덕천리	1204	전	169.5		169.5
110	제주특별자치도 제주시 구좌읍 덕천리	산82-2	목	2,921.4	2,921.4	
111	제주특별자치도 제주시 구좌읍 덕천리	1209	대	873.3		873.3
112	제주특별자치도 제주시 구좌읍 덕천리	1207	전	392.8		305.6
113	제주특별자치도 제주시 구좌읍 덕천리	1208	대	655.9		655.9
114	제주특별자치도 제주시 구좌읍 덕천리	1211	대	436.0		436.0
115	제주특별자치도 제주시 구좌읍 덕천리	1166	대	1,027.6		1,027.6
116	제주특별자치도 제주시 구좌읍 덕천리	1196	전	738.5		738.5
117	제주특별자치도 제주시 구좌읍 덕천리	1200	대	661.0		661.0
118	제주특별자치도 제주시 구좌읍 덕천리	1202	대	790.1		790.1
119	제주특별자치도 제주시 구좌읍 덕천리	1195	대	819.6		819.6
120	제주특별자치도 제주시 구좌읍 덕천리	1142	목	2,932.9	2,809.4	123.5
121	제주특별자치도 제주시 구좌읍 덕천리	1214	대	151.3		151.3
122	제주특별자치도 제주시 구좌읍 덕천리	1215-1	도	5.6		5.6
123	제주특별자치도 제주시 구좌읍 덕천리	1214-1	전	261.4		261.4
124	제주특별자치도 제주시 구좌읍 덕천리	1216-1	도	112.0		37.6
125	제주특별자치도 제주시 구좌읍 덕천리	1213-1	도	28.5		28.5
126	제주특별자치도 제주시 구좌읍 덕천리	1213	전	837.3		837.3
127	제주특별자치도 제주시 구좌읍 덕천리	1214-2	전	320.6		320.6
128	제주특별자치도 제주시 구좌읍 덕천리	1140	임	1,977.9	1,977.9	
129	제주특별자치도 제주시 구좌읍 덕천리	1193	대	735.8		735.8
130	제주특별자치도 제주시 구좌읍 덕천리	1161	전	1,085.1		1,085.1
131	제주특별자치도 제주시 구좌읍 덕천리	1130-1	도	994.0	994.0	
132	제주특별자치도 제주시 구좌읍 덕천리	1191	대	581.9		581.9
133	제주특별자치도 제주시 구좌읍 덕천리	1130-2	임	50.9	50.9	
134	제주특별자치도 제주시 구좌읍 덕천리	1191-1	도	33.3		33.3
135	제주특별자치도 제주시 구좌읍 덕천리	1162-1	전	3,030.0		3,030.0
136	제주특별자치도 제주시 구좌읍 덕천리	1190	전	828.4		828.4
137	제주특별자치도 제주시 구좌읍 덕천리	1225-1	도	10.8		10.8
138	제주특별자치도 제주시 구좌읍 덕천리	1218	대	512.0		7.8
139	제주특별자치도 제주시 구좌읍 덕천리	1190-1	도	27.4		27.4
140	제주특별자치도 제주시 구좌읍 덕천리	1226-1	도	55.9		55.9
141	제주특별자치도 제주시 구좌읍 덕천리	1222	전	323.6		298.7
142	제주특별자치도 제주시 구좌읍 덕천리	1131-2	임	66.4	49.9	16.5
143	제주특별자치도 제주시 구좌읍 덕천리	1189	전	247.1		247.1
144	제주특별자치도 제주시 구좌읍 덕천리	1189-1	도	20.0		20.0
145	제주특별자치도 제주시 구좌읍 덕천리	1228	대	175.7		175.7
146	제주특별자치도 제주시 구좌읍 덕천리	1222-1	도	33.3		14.2
147	제주특별자치도 제주시 구좌읍 덕천리	1227-1	도	14.0		14.0

연번	소재지	지번	지목	전체면적(㎡)	지정면적(㎡)	
					세계유산구역	세계유산완충구역
148	제주특별자치도 제주시 구좌읍 덕천리	1188	전	226.5		226.5
149	제주특별자치도 제주시 구좌읍 덕천리	1137	임	1,279.2		1,279.2
150	제주특별자치도 제주시 구좌읍 덕천리	1240-1	도	125.4		76.8
151	제주특별자치도 제주시 구좌읍 덕천리	1153	대	734.0		734.0
152	제주특별자치도 제주시 구좌읍 덕천리	1188-2	도	14.6		14.6
153	제주특별자치도 제주시 구좌읍 덕천리	1173	전	1,317.8		1,317.8
154	제주특별자치도 제주시 구좌읍 덕천리	1182	전	365.3		365.3
155	제주특별자치도 제주시 구좌읍 덕천리	1180	도	189.0		189.0
156	제주특별자치도 제주시 구좌읍 덕천리	1174	전	657.9		657.9
157	제주특별자치도 제주시 구좌읍 덕천리	산76-1	도	701.3		701.3
158	제주특별자치도 제주시 구좌읍 덕천리	1155	대	596.9		596.9
159	제주특별자치도 제주시 구좌읍 덕천리	1151	대	389.9		389.9
160	제주특별자치도 제주시 구좌읍 덕천리	1146-3	임	412.0		412.0
161	제주특별자치도 제주시 구좌읍 덕천리	1146-2	임	2,335.6		2,335.6
162	제주특별자치도 제주시 구좌읍 덕천리	1133	임	9,273.1		9,273.1
163	제주특별자치도 제주시 구좌읍 덕천리	1179	대	462.6		462.6
164	제주특별자치도 제주시 구좌읍 덕천리	1178	대	321.9		321.9
165	제주특별자치도 제주시 구좌읍 덕천리	산76-5	임	224.8		224.8
166	제주특별자치도 제주시 구좌읍 덕천리	1136	임	2,015.2		2,015.2
167	제주특별자치도 제주시 구좌읍 덕천리	1176-1	도	22.8		17.0
168	제주특별자치도 제주시 구좌읍 덕천리	1149	임	1,639.4		1,639.4
169	제주특별자치도 제주시 구좌읍 덕천리	1349	임	4,073.3		4,073.3
170	제주특별자치도 제주시 구좌읍 덕천리	1351-2	임	996.6		996.6
171	제주특별자치도 제주시 구좌읍 덕천리	1349-1	수	301.3		301.3
172	제주특별자치도 제주시 구좌읍 덕천리	산129	도	1,015.9		251.3
173	제주특별자치도 제주시 구좌읍 덕천리	1347	전	4,034.7		4,034.7
174	제주특별자치도 제주시 구좌읍 덕천리	1627	임	1,814.3		1,814.3
175	제주특별자치도 제주시 구좌읍 덕천리	1611	목	7,731.4		7,731.4
176	제주특별자치도 제주시 구좌읍 덕천리	1618	묘	74.7		74.7
177	제주특별자치도 제주시 구좌읍 덕천리	1636	목	26,238.5		26,238.5
178	제주특별자치도 제주시 구좌읍 덕천리	1645	목	16,582.8		16,582.8
179	제주특별자치도 제주시 구좌읍 덕천리	1637	묘	173.3		173.3
180	제주특별자치도 제주시 구좌읍 덕천리	1628	임	1,850.1		1,850.1
181	제주특별자치도 제주시 구좌읍 덕천리	1643	묘	120.8		120.8
182	제주특별자치도 제주시 구좌읍 덕천리	1642	묘	65.3		65.3
183	제주특별자치도 제주시 구좌읍 덕천리	1630	임	21,236.1		21,236.1
184	제주특별자치도 제주시 구좌읍 덕천리	1632	임	10,199.1		10,199.1
185	제주특별자치도 제주시 구좌읍 덕천리	1346	임	4,924.7		4,924.7
186	제주특별자치도 제주시 구좌읍 덕천리	1340	전	2,054.0		2,054.0
187	제주특별자치도 제주시 구좌읍 덕천리	1360	임	3,937.6		3,937.6
188	제주특별자치도 제주시 구좌읍 덕천리	1633	임	7,050.1		7,050.1
189	제주특별자치도 제주시 구좌읍 덕천리	1689	목	25,462.6		25,462.6
190	제주특별자치도 제주시 구좌읍 덕천리	1686	임	29,152.4		29,152.4
191	제주특별자치도 제주시 구좌읍 덕천리	1680	목	16,512.1		9,931.6
192	제주특별자치도 제주시 구좌읍 덕천리	1696	목	17,128.3		17,128.3
193	제주특별자치도 제주시 구좌읍 덕천리	1708	목	6,486.9		4,883.5
194	제주특별자치도 제주시 구좌읍 덕천리	1704	목	23,654.4		23,654.4
195	제주특별자치도 제주시 구좌읍 덕천리	1723	목	32,024.2		32,024.2
196	제주특별자치도 제주시 구좌읍 덕천리	1702	목	15,954.8		15,954.8
197	제주특별자치도 제주시 구좌읍 덕천리	1701	임	553.8		553.8
198	제주특별자치도 제주시 구좌읍 덕천리	1722	임	10,996.5		10,996.5
199	제주특별자치도 제주시 구좌읍 덕천리	1726	목	13,571.5		13,571.5
200	제주특별자치도 제주시 구좌읍 덕천리	1730	임	5,753.4		5,753.4
201	제주특별자치도 제주시 구좌읍 덕천리	1727	목	21,415.9		21,415.9
202	제주특별자치도 제주시 구좌읍 덕천리	산93-1	임	27,107.5		27,107.5
203	제주특별자치도 제주시 구좌읍 덕천리	1362	임	1,792.7		1,792.7
204	제주특별자치도 제주시 구좌읍 덕천리	산82-4	잡	363.5		363.5
205	제주특별자치도 제주시 구좌읍 덕천리	1363	임	2,320.4		2,320.4
206	제주특별자치도 제주시 구좌읍 덕천리	1361	목	3,321.3		3,321.3
207	제주특별자치도 제주시 구좌읍 덕천리	1413	목	23,488.2		411.2
208	제주특별자치도 제주시 구좌읍 덕천리	산83	임	217,646.6		194,969.1
209	제주특별자치도 제주시 구좌읍 덕천리	1367	임	2,120.1	2,120.1	
210	제주특별자치도 제주시 구좌읍 덕천리	1344	목	10,202.3		10,202.3
211	제주특별자치도 제주시 구좌읍 덕천리	1365	목	4,347.4		4,347.4
212	제주특별자치도 제주시 구좌읍 덕천리	1719	목	13,009.1		13,009.1
213	제주특별자치도 제주시 구좌읍 덕천리	1751	목	32,712.2		23,576.2

연번	소재지	지번	지목	전체면적(m <sup>2</sup> )	지정면적(m <sup>2</sup> )	
					세계유산구역	세계유산완충구역
214	제주특별자치도 제주시 구좌읍 덕천리	산93-2	임	3,201.9		3,201.9
215	제주특별자치도 제주시 구좌읍 덕천리	산94-2	임	4,247.0		4,247.0
216	제주특별자치도 제주시 구좌읍 덕천리	1754	임	18,450.9		257.4
217	제주특별자치도 제주시 구좌읍 덕천리	1736-2	임	1,982.2		1,982.2
218	제주특별자치도 제주시 구좌읍 덕천리	산94-3	임	1,029.4		1,029.4
219	제주특별자치도 제주시 구좌읍 덕천리	1736-1	임	22,994.0		22,994.0
220	제주특별자치도 제주시 구좌읍 덕천리	산96	목	62,497.0		62,389.2
221	제주특별자치도 제주시 구좌읍 덕천리	1743	목	20,520.4		20,520.4
222	제주특별자치도 제주시 구좌읍 덕천리	1739-4	도	2,302.9		1,873.7
223	제주특별자치도 제주시 구좌읍 덕천리	1370-3	임	2,167.7		2,167.7
224	제주특별자치도 제주시 구좌읍 덕천리	1387	임	5,633.4		5,633.4
225	제주특별자치도 제주시 구좌읍 덕천리	1384	임	1,121.4	1,121.4	
226	제주특별자치도 제주시 구좌읍 덕천리	1370-1	임	10,574.1		10,574.1
227	제주특별자치도 제주시 구좌읍 덕천리	1371	임	2,511.3	947.4	1,563.9
228	제주특별자치도 제주시 구좌읍 덕천리	1410	목	2,836.2		638.7
229	제주특별자치도 제주시 구좌읍 덕천리	1747	목	12,180.4		12,180.4
230	제주특별자치도 제주시 구좌읍 덕천리	1752	목	10,084.3		10,084.3
231	제주특별자치도 제주시 구좌읍 덕천리	1741	목	5,750.4		5,750.4
232	제주특별자치도 제주시 구좌읍 덕천리	1738-1	도	14.6		14.6
233	제주특별자치도 제주시 구좌읍 덕천리	1740	임	8,188.2		8,188.2
234	제주특별자치도 제주시 구좌읍 덕천리	1753	전	11,654.6		1,530.8
235	제주특별자치도 제주시 구좌읍 덕천리	1760	전	10,616.4		10,616.4
236	제주특별자치도 제주시 구좌읍 덕천리	1737-1	도	1,531.5		1,531.5
237	제주특별자치도 제주시 구좌읍 덕천리	1738-2	도	712.0		712.0
238	제주특별자치도 제주시 구좌읍 덕천리	산108	임	17,109.5		8,224.6
239	제주특별자치도 제주시 구좌읍 덕천리	1390	임	5,939.9		5,939.9
240	제주특별자치도 제주시 구좌읍 덕천리	1409	목	5,056.9		15.3
241	제주특별자치도 제주시 구좌읍 덕천리	1391	전	9,905.3		9,905.3
242	제주특별자치도 제주시 구좌읍 덕천리	1373	임	1,626.2	1,626.2	
243	제주특별자치도 제주시 구좌읍 덕천리	1374-1	임	2,661.9		2,661.9
244	제주특별자치도 제주시 구좌읍 덕천리	1392	임	2,203.3		2,203.3
245	제주특별자치도 제주시 구좌읍 덕천리	1379	전	6,728.1		6,728.1
246	제주특별자치도 제주시 구좌읍 덕천리	1376	임	5,489.9		5,489.9
247	제주특별자치도 제주시 구좌읍 덕천리	1469	전	15,857.0		15,857.0
248	제주특별자치도 제주시 구좌읍 덕천리	1470	목	4,966.4		4,966.4
249	제주특별자치도 제주시 구좌읍 덕천리	1464	목	18,045.3		2,237.2
250	제주특별자치도 제주시 구좌읍 덕천리	1486	임	7,351.3		7,351.3
251	제주특별자치도 제주시 구좌읍 덕천리	1485	임	7,087.5		7,087.5
252	제주특별자치도 제주시 구좌읍 덕천리	1490	목	5,965.0		5,965.0
253	제주특별자치도 제주시 구좌읍 덕천리	1805	도	1,127.6		1,127.6
254	제주특별자치도 제주시 구좌읍 덕천리	1493	임	5,551.3		5,551.3
255	제주특별자치도 제주시 구좌읍 덕천리	1468	전	6,052.3		6,052.3
256	제주특별자치도 제주시 구좌읍 덕천리	1498	임	7,781.3		7,781.3
257	제주특별자치도 제주시 구좌읍 덕천리	1488	임	4,340.2		4,340.2
258	제주특별자치도 제주시 구좌읍 덕천리	1484	목	9,722.2		9,722.2
259	제주특별자치도 제주시 구좌읍 덕천리	1483	잡	16,996.5		16,996.5
260	제주특별자치도 제주시 구좌읍 덕천리	산132	도	899.5		899.5
261	제주특별자치도 제주시 구좌읍 덕천리	1500	잡	3,527.1		3,527.1
262	제주특별자치도 제주시 구좌읍 덕천리	1495	임	3,264.6		3,264.6
263	제주특별자치도 제주시 구좌읍 덕천리	산86	목	27,441.4		27,441.4
264	제주특별자치도 제주시 구좌읍 덕천리	1502	임	2,676.1		2,676.1
265	제주특별자치도 제주시 구좌읍 덕천리	1512	임	5,755.6		5,755.6
266	제주특별자치도 제주시 구좌읍 덕천리	1513	잡	10,261.1		10,261.1
267	제주특별자치도 제주시 구좌읍 덕천리	1510	목	5,626.8		5,626.8
268	제주특별자치도 제주시 구좌읍 덕천리	산88	목	99,155.9		99,155.9
269	제주특별자치도 제주시 구좌읍 덕천리	1508	임	10,440.7		10,440.7
270	제주특별자치도 제주시 구좌읍 덕천리	1506	임	3,811.9		3,811.9
271	제주특별자치도 제주시 구좌읍 덕천리	1519-1	목	37,582.1		37,582.1
272	제주특별자치도 제주시 구좌읍 덕천리	1507	임	9,436.2		9,436.2
273	제주특별자치도 제주시 구좌읍 덕천리	1597-1	목	23,178.7		23,178.7
274	제주특별자치도 제주시 구좌읍 덕천리	1597-2	목	9,681.9		9,681.9
275	제주특별자치도 제주시 구좌읍 덕천리	1621	목	23,574.3		23,574.3
276	제주특별자치도 제주시 구좌읍 덕천리	1622	목	4,420.8		4,420.8
277	제주특별자치도 제주시 구좌읍 덕천리	1600	목	16,215.6		16,215.6
278	제주특별자치도 제주시 구좌읍 덕천리	1596-1	임	10,036.3		10,036.3
279	제주특별자치도 제주시 구좌읍 덕천리	1596	전	15,446.6		15,446.6



연번	소재지	지번	지목	전체면적(m <sup>2</sup> )	지정면적(m <sup>2</sup> )	
					세계유산구역	세계유산완충구역
280	제주특별자치도 제주시 구좌읍 덕천리	1625	임	25,160.9		25,160.9
281	제주특별자치도 제주시 구좌읍 덕천리	1603	묘	184.3		184.3
282	제주특별자치도 제주시 구좌읍 덕천리	1605	묘	149.5		149.5
283	제주특별자치도 제주시 구좌읍 덕천리	산60	임	1,966.7	1,966.7	
284	제주특별자치도 제주시 구좌읍 덕천리	산63-2	도	409.4	405.2	4.2
285	제주특별자치도 제주시 구좌읍 덕천리	산59-5	임	1,721.0		1,721.0
286	제주특별자치도 제주시 구좌읍 덕천리	산63-4	임	20,920.2	2,189.3	18,730.9
287	제주특별자치도 제주시 구좌읍 덕천리	산60-1	도	1,054.8	1,054.8	
288	제주특별자치도 제주시 구좌읍 덕천리	산59-7	임	1,817.9		1,817.9
289	제주특별자치도 제주시 구좌읍 덕천리	산62-4	임	2,383.0	1,957.1	425.9
290	제주특별자치도 제주시 구좌읍 덕천리	산62-15	임	3,109.0		3,109.0
291	제주특별자치도 제주시 구좌읍 덕천리	산62-14	임	6,504.8		6,504.8
292	제주특별자치도 제주시 구좌읍 덕천리	781-1	도	141.0		52.0
293	제주특별자치도 제주시 구좌읍 덕천리	873	목	5,095.4		5,095.4
294	제주특별자치도 제주시 구좌읍 덕천리	884	임	2,831.7		2,831.7
295	제주특별자치도 제주시 구좌읍 덕천리	892	임	5,931.7		4,932.7
296	제주특별자치도 제주시 구좌읍 덕천리	950	임	3,328.4		3,328.4
297	제주특별자치도 제주시 구좌읍 덕천리	901	임	3,219.3		3,219.3
298	제주특별자치도 제주시 구좌읍 덕천리	919	임	2,465.7		2,465.7
299	제주특별자치도 제주시 구좌읍 덕천리	895	임	6,398.6		6,398.6
300	제주특별자치도 제주시 구좌읍 덕천리	925	임	1,968.1		1,968.1
301	제주특별자치도 제주시 구좌읍 덕천리	916	임	1,227.1	668.4	558.7
302	제주특별자치도 제주시 구좌읍 덕천리	918	임	1,777.6		1,777.6
303	제주특별자치도 제주시 구좌읍 덕천리	산63-3	임	1,872.8		1,872.8
304	제주특별자치도 제주시 구좌읍 덕천리	산59-4	임	3,322.9		3,322.9
305	제주특별자치도 제주시 구좌읍 덕천리	산59-12	임	2,262.6		2,017.6
306	제주특별자치도 제주시 구좌읍 덕천리	산59-10	임	4,698.2		1,745.7
307	제주특별자치도 제주시 구좌읍 덕천리	산59-6	임	3,400.2		3,400.2
308	제주특별자치도 제주시 구좌읍 덕천리	산62-10	임	3,409.2	111.4	3,297.8
309	제주특별자치도 제주시 구좌읍 덕천리	산59-2	임	1,750.5		1,750.5
310	제주특별자치도 제주시 구좌읍 덕천리	779-1	도	17.3		17.3
311	제주특별자치도 제주시 구좌읍 덕천리	770-1	도	689.4		689.4
312	제주특별자치도 제주시 구좌읍 덕천리	800-2	목	1,028.8		1,028.8
313	제주특별자치도 제주시 구좌읍 덕천리	799-2	전	650.0		536.2
314	제주특별자치도 제주시 구좌읍 덕천리	800	목	944.6		944.6
315	제주특별자치도 제주시 구좌읍 덕천리	774	전	402.8		402.8
316	제주특별자치도 제주시 구좌읍 덕천리	산62-3	임	10,475.5		10,475.5
317	제주특별자치도 제주시 구좌읍 덕천리	산63-8	임	3,341.5		3,341.5
318	제주특별자치도 제주시 구좌읍 덕천리	811-1	도	328.7		328.7
319	제주특별자치도 제주시 구좌읍 덕천리	810-2	도	86.6		86.6
320	제주특별자치도 제주시 구좌읍 덕천리	802-1	목	2,693.3		2,596.5
321	제주특별자치도 제주시 구좌읍 덕천리	807	전	662.5		662.5
322	제주특별자치도 제주시 구좌읍 덕천리	803	대	321.8		321.8
323	제주특별자치도 제주시 구좌읍 덕천리	809	전	3,160.4		3,160.4
324	제주특별자치도 제주시 구좌읍 덕천리	812	임	1,298.7		1,298.7
325	제주특별자치도 제주시 구좌읍 덕천리	864	임	55,943.3		55,943.3
326	제주특별자치도 제주시 구좌읍 덕천리	880	임	5,261.6		5,261.6
327	제주특별자치도 제주시 구좌읍 덕천리	858-1	목	1,647.5		1,647.5
328	제주특별자치도 제주시 구좌읍 덕천리	872	임	10,580.1		10,580.1
329	제주특별자치도 제주시 구좌읍 덕천리	857-2	목	1,782.3		258.2
330	제주특별자치도 제주시 구좌읍 덕천리	888	목	1,850.9		1,850.9
331	제주특별자치도 제주시 구좌읍 덕천리	933	목	4,852.5		4,852.5
332	제주특별자치도 제주시 구좌읍 덕천리	942	전	3,707.5		3,707.5
333	제주특별자치도 제주시 구좌읍 덕천리	856-3	목	2,548.0		141.5
334	제주특별자치도 제주시 구좌읍 덕천리	856-4	목	1,002.1		997.9
335	제주특별자치도 제주시 구좌읍 덕천리	906	목	3,433.5		3,433.5
336	제주특별자치도 제주시 구좌읍 덕천리	902	전	3,854.3		3,854.3
337	제주특별자치도 제주시 구좌읍 덕천리	915	임	3,053.1	2,996.3	56.8
338	제주특별자치도 제주시 구좌읍 덕천리	1089	목	7,483.4	5,693.8	1,789.6
339	제주특별자치도 제주시 구좌읍 덕천리	1090	임	8,498.5	8,498.5	
340	제주특별자치도 제주시 구좌읍 덕천리	1034	전	4,179.8		4,179.8
341	제주특별자치도 제주시 구좌읍 덕천리	952	임	1,187.0		1,187.0
342	제주특별자치도 제주시 구좌읍 덕천리	1035	전	9,199.4		9,199.4
343	제주특별자치도 제주시 구좌읍 덕천리	1114	전	2,542.2		2,542.2
344	제주특별자치도 제주시 구좌읍 덕천리	1088	임	6,177.6	2,454.2	3,723.4
345	제주특별자치도 제주시 구좌읍 덕천리	1032-1	도	326.3		326.3

연번	소재지	지번	지목	전체면적(m <sup>2</sup> )	지정면적(m <sup>2</sup> )	
					세계유산구역	세계유산완충구역
346	제주특별자치도 제주시 구좌읍 덕천리	1081	임	4,329.5		4,329.5
347	제주특별자치도 제주시 구좌읍 덕천리	산59-11	임	1,787.4		1,547.2
348	제주특별자치도 제주시 구좌읍 덕천리	산61-3	임	4,850.2	4,730.7	119.5
349	제주특별자치도 제주시 구좌읍 덕천리	813	임	5,031.8		5,031.8
350	제주특별자치도 제주시 구좌읍 덕천리	산62-8	임	12,057.4		12,057.4
351	제주특별자치도 제주시 구좌읍 덕천리	814	목	744.1		744.1
352	제주특별자치도 제주시 구좌읍 덕천리	산68-12	임	38,245.6		38,245.6
353	제주특별자치도 제주시 구좌읍 덕천리	824-1	목	1,038.2		763.5
354	제주특별자치도 제주시 구좌읍 덕천리	산68-2	임	38,751.1		38,751.1
355	제주특별자치도 제주시 구좌읍 덕천리	824-2	목	1,655.6		1,314.2
356	제주특별자치도 제주시 구좌읍 덕천리	768-1	목	2,091.8		2,091.8
357	제주특별자치도 제주시 구좌읍 덕천리	814-3	목	663.5		663.5
358	제주특별자치도 제주시 구좌읍 덕천리	815	임	6,629.2		6,629.2
359	제주특별자치도 제주시 구좌읍 덕천리	908	임	13,466.1		13,466.1
360	제주특별자치도 제주시 구좌읍 덕천리	907	잡	3,792.0		3,792.0
361	제주특별자치도 제주시 구좌읍 덕천리	943	묘	235.6		235.6
362	제주특별자치도 제주시 구좌읍 덕천리	897	임	1,591.0		52.6
363	제주특별자치도 제주시 구좌읍 덕천리	961	임	664.8		276.6
364	제주특별자치도 제주시 구좌읍 덕천리	962	임	1,993.1		1,468.7
365	제주특별자치도 제주시 구좌읍 덕천리	909	임	2,190.3		2,190.3
366	제주특별자치도 제주시 구좌읍 덕천리	940	임	642.3		642.3
367	제주특별자치도 제주시 구좌읍 덕천리	964	목	4,587.6		4,095.9
368	제주특별자치도 제주시 구좌읍 덕천리	737	전	4,733.1		4,733.1
369	제주특별자치도 제주시 구좌읍 덕천리	733	임	7,954.5		7,954.5
370	제주특별자치도 제주시 구좌읍 덕천리	산64-4	임	88,132.0		76,140.0
371	제주특별자치도 제주시 구좌읍 덕천리	719	임	6,778.2		6,778.2
372	제주특별자치도 제주시 구좌읍 덕천리	산64-5	도	14,350.2		7,512.7
373	제주특별자치도 제주시 구좌읍 덕천리	762	임	2,416.3		2,416.3
374	제주특별자치도 제주시 구좌읍 덕천리	763	임	3,067.4		3,067.4
375	제주특별자치도 제주시 구좌읍 덕천리	717	전	5,874.6		5,874.6
376	제주특별자치도 제주시 구좌읍 덕천리	716-2	도	19.8		19.8
377	제주특별자치도 제주시 구좌읍 덕천리	산64-1	임	1,171,998.2	281.8	548,278.4
378	제주특별자치도 제주시 구좌읍 덕천리	711-2	목	1,650.7		1,650.7
379	제주특별자치도 제주시 구좌읍 덕천리	712	임	687.7		687.7
380	제주특별자치도 제주시 구좌읍 덕천리	710-2	전	10,251.3		9,717.4
381	제주특별자치도 제주시 구좌읍 덕천리	711-4	목	1,667.3		1,667.3
382	제주특별자치도 제주시 구좌읍 덕천리	산59-3	임	1,933.6		1,933.6
383	제주특별자치도 제주시 구좌읍 덕천리	709	전	2,622.8		2,369.7
384	제주특별자치도 제주시 구좌읍 덕천리	산53-2	임	24,766.4	24,766.4	
385	제주특별자치도 제주시 구좌읍 덕천리	738	임	2,153.5		2,153.5
386	제주특별자치도 제주시 구좌읍 덕천리	산58-35	임	16,359.8		16,359.8
387	제주특별자치도 제주시 구좌읍 덕천리	산64-9	임	16,309.1		16,309.1
388	제주특별자치도 제주시 구좌읍 덕천리	산64-8	도	4,561.3		4,561.3
389	제주특별자치도 제주시 구좌읍 덕천리	산53-8	도	1,228.2		1,228.2
390	제주특별자치도 제주시 구좌읍 덕천리	725	임	3,124.9		3,124.9
391	제주특별자치도 제주시 구좌읍 덕천리	산57	임	38,039.1		38,039.1
392	제주특별자치도 제주시 구좌읍 덕천리	산54-1	도	3,591.8		3,591.8
393	제주특별자치도 제주시 구좌읍 덕천리	727	임	2,284.3		2,284.3
394	제주특별자치도 제주시 구좌읍 덕천리	산58-11	임	1,678.5		1,678.5
395	제주특별자치도 제주시 구좌읍 덕천리	산58-2	임	65,606.4		11,370.0
396	제주특별자치도 제주시 구좌읍 덕천리	산58-14	임	1,725.6		1,725.6
397	제주특별자치도 제주시 구좌읍 덕천리	산58-21	임	2,099.7		2,099.7
398	제주특별자치도 제주시 구좌읍 덕천리	729	임	4,119.9		4,119.9
399	제주특별자치도 제주시 구좌읍 덕천리	산58-34	임	2,037.5		201.7
400	제주특별자치도 제주시 구좌읍 덕천리	산58-40	임	5,486.4		2,473.2
401	제주특별자치도 제주시 구좌읍 덕천리	산58-16	임	1,546.9		1,546.9
402	제주특별자치도 제주시 구좌읍 덕천리	산58-23	임	1,891.8		1,891.8
403	제주특별자치도 제주시 구좌읍 덕천리	산58-19	임	1,812.1		1,812.1
404	제주특별자치도 제주시 구좌읍 덕천리	산58-20	임	1,741.8		1,741.8
405	제주특별자치도 제주시 구좌읍 덕천리	731	임	2,429.2		2,429.2
406	제주특별자치도 제주시 구좌읍 덕천리	산58-25	임	1,667.0		1,667.0
407	제주특별자치도 제주시 구좌읍 덕천리	산58-47	임	2,946.3		2,946.3
408	제주특별자치도 제주시 구좌읍 덕천리	산58-37	임	845.9		845.9
409	제주특별자치도 제주시 구좌읍 덕천리	산58-8	임	7,530.1		7,530.1
410	제주특별자치도 제주시 구좌읍 덕천리	산58-26	임	1,767.5		1,767.5
411	제주특별자치도 제주시 구좌읍 덕천리	산58-42	임	849.7		1.5

연번	소재지	지번	지목	전체면적(m <sup>2</sup> )	지정면적(m <sup>2</sup> )	
					세계유산구역	세계유산완충구역
412	제주특별자치도 제주시 구좌읍 덕천리	736	임	10,156.5		10,156.5
413	제주특별자치도 제주시 구좌읍 덕천리	산58-43	임	1,183.7		367.6
414	제주특별자치도 제주시 구좌읍 덕천리	산58-45	임	2,575.0		4.5
415	제주특별자치도 제주시 구좌읍 덕천리	735	임	1,421.5		1,421.5
416	제주특별자치도 제주시 구좌읍 김녕리	산39-11	도	211.1		211.1
417	제주특별자치도 제주시 조천읍 선흘리	496-15	대	142.5		142.5
418	제주특별자치도 제주시 조천읍 선흘리	496-16	대	133.4		133.4
419	제주특별자치도 제주시 조천읍 선흘리	475-99	임	618.8		618.8
420	제주특별자치도 제주시 조천읍 선흘리	475-111	임	610.2		610.2
421	제주특별자치도 제주시 조천읍 선흘리	475-109	임	585.3		585.3
422	제주특별자치도 제주시 조천읍 선흘리	475-107	임	637.2		637.2
423	제주특별자치도 제주시 구좌읍 김녕리	산35-1	임	594.7	594.7	
424	제주특별자치도 제주시 조천읍 선흘리	475-102	임	503.2		503.2
425	제주특별자치도 제주시 조천읍 선흘리	475-166	임	138.8		138.8
426	제주특별자치도 제주시 조천읍 선흘리	475-167	임	122.6		122.6
427	제주특별자치도 제주시 구좌읍 김녕리	137	전	3,017.6		1,442.6
428	제주특별자치도 제주시 구좌읍 김녕리	126	임	1,596.6		3.5
429	제주특별자치도 제주시 구좌읍 김녕리	139	전	3,644.1		3,644.1
430	제주특별자치도 제주시 구좌읍 김녕리	141	전	1,180.5		1,180.5
431	제주특별자치도 제주시 구좌읍 김녕리	124	임	4,634.0		554.8
432	제주특별자치도 제주시 구좌읍 김녕리	115	전	6,743.6		207.4
433	제주특별자치도 제주시 구좌읍 김녕리	146	임	896.8		896.8
434	제주특별자치도 제주시 구좌읍 김녕리	149	전	3,819.5		3,819.5
435	제주특별자치도 제주시 구좌읍 김녕리	182-2	임	3,105.5	3,105.5	
436	제주특별자치도 제주시 구좌읍 김녕리	281-5	도	33.5		31.1
437	제주특별자치도 제주시 구좌읍 김녕리	282	전	843.0		843.0
438	제주특별자치도 제주시 구좌읍 김녕리	118-1	임	3,221.2		2,365.8
439	제주특별자치도 제주시 구좌읍 김녕리	155-1	임	565.7		565.7
440	제주특별자치도 제주시 구좌읍 김녕리	154-2	도	561.3		561.3
441	제주특별자치도 제주시 구좌읍 김녕리	181-9	임	920.6		920.6
442	제주특별자치도 제주시 구좌읍 김녕리	289	임	3,055.5		193.2
443	제주특별자치도 제주시 구좌읍 김녕리	205-7	임	2,438.7	2,438.7	
444	제주특별자치도 제주시 구좌읍 김녕리	148	전	1,272.9		1,272.9
445	제주특별자치도 제주시 구좌읍 김녕리	170-5	도	1,341.2		1,341.2
446	제주특별자치도 제주시 구좌읍 김녕리	178	임	6,072.4		6,072.4
447	제주특별자치도 제주시 구좌읍 김녕리	205-9	임	5,526.7	5,526.7	
448	제주특별자치도 제주시 구좌읍 김녕리	191	임	1,174.0		1,174.0
449	제주특별자치도 제주시 구좌읍 김녕리	277	임	2,845.6		2,845.6
450	제주특별자치도 제주시 구좌읍 김녕리	186	임	3,231.1		3,231.1
451	제주특별자치도 제주시 구좌읍 김녕리	121	전	2,265.1		2,265.1
452	제주특별자치도 제주시 구좌읍 김녕리	166	전	2,026.2		2,026.2
453	제주특별자치도 제주시 구좌읍 김녕리	166-1	전	758.0		758.0
454	제주특별자치도 제주시 구좌읍 김녕리	281-3	전	429.2		428.9
455	제주특별자치도 제주시 구좌읍 김녕리	184	전	6,542.5		6,542.5
456	제주특별자치도 제주시 구좌읍 김녕리	152-5	도	4.5		4.5
457	제주특별자치도 제주시 구좌읍 김녕리	170-9	도	828.0		828.0
458	제주특별자치도 제주시 구좌읍 김녕리	181-11	도	435.1		435.1
459	제주특별자치도 제주시 구좌읍 김녕리	205-2	임	4,345.6	4,345.6	
460	제주특별자치도 제주시 구좌읍 김녕리	181-5	임	1,950.5		1,950.5
461	제주특별자치도 제주시 구좌읍 김녕리	181-4	임	1,046.8		1,046.8
462	제주특별자치도 제주시 구좌읍 김녕리	181-10	도	270.1		270.1
463	제주특별자치도 제주시 구좌읍 김녕리	170	전	2,351.3		2,351.3
464	제주특별자치도 제주시 구좌읍 김녕리	172-5	도	12.1		12.1
465	제주특별자치도 제주시 구좌읍 김녕리	172-2	도	892.1		892.1
466	제주특별자치도 제주시 구좌읍 김녕리	185	임	6,320.6		6,320.6
467	제주특별자치도 제주시 구좌읍 김녕리	181-1	임	7,442.2		7,442.2
468	제주특별자치도 제주시 구좌읍 김녕리	180	전	4,699.5		4,699.5
469	제주특별자치도 제주시 구좌읍 김녕리	164-1	임	3,336.9		3,336.9
470	제주특별자치도 제주시 구좌읍 김녕리	280	전	1,047.2		539.6
471	제주특별자치도 제주시 구좌읍 김녕리	168-6	전	1,266.6		1,266.6
472	제주특별자치도 제주시 구좌읍 김녕리	181-7	임	4,300.6		4,300.6
473	제주특별자치도 제주시 구좌읍 김녕리	163-2	도	1,360.9		1,360.9
474	제주특별자치도 제주시 구좌읍 김녕리	163-5	도	31.4		31.4
475	제주특별자치도 제주시 구좌읍 김녕리	167-1	임	540.2		540.2
476	제주특별자치도 제주시 구좌읍 김녕리	172-4	도	17.9		17.9
477	제주특별자치도 제주시 구좌읍 김녕리	163-7	도	49.0		49.0

연번	소재지	지번	지목	전체면적(m <sup>2</sup> )	지정면적(m <sup>2</sup> )	
					세계유산구역	세계유산완충구역
478	제주특별자치도 제주시 구좌읍 김녕리	167-4	도	16.8		16.8
479	제주특별자치도 제주시 구좌읍 김녕리	167-2	도	337.2		337.2
480	제주특별자치도 제주시 구좌읍 김녕리	275	임	2,027.3		171.5
481	제주특별자치도 제주시 구좌읍 김녕리	156-3	도	835.9		0.1
482	제주특별자치도 제주시 구좌읍 김녕리	168-4	전	8,330.9		8,330.9
483	제주특별자치도 제주시 구좌읍 김녕리	164-2	도	51.0		51.0
484	제주특별자치도 제주시 구좌읍 김녕리	167-3	전	3,310.4		3,310.4
485	제주특별자치도 제주시 구좌읍 김녕리	283-2	도	519.2		519.2
486	제주특별자치도 제주시 구좌읍 김녕리	153	전	2,289.8		2,289.8
487	제주특별자치도 제주시 구좌읍 김녕리	121-1	도	24.4		24.4
488	제주특별자치도 제주시 구좌읍 김녕리	120-4	전	43.2		43.2
489	제주특별자치도 제주시 구좌읍 김녕리	283-3	전	112.9		112.9
490	제주특별자치도 제주시 구좌읍 김녕리	281-4	도	12.1		12.1
491	제주특별자치도 제주시 구좌읍 김녕리	154-3	도	106.6		106.6
492	제주특별자치도 제주시 구좌읍 김녕리	134	전	157.3		153.2
493	제주특별자치도 제주시 구좌읍 김녕리	131	전	2,374.1		0.5
494	제주특별자치도 제주시 조천읍 선흘리	540	목	15,607.9		15,607.9
495	제주특별자치도 제주시 조천읍 선흘리	545-1	임	24,254.9		23,899.3
496	제주특별자치도 제주시 조천읍 선흘리	545-2	임	10,067.9		9,971.3
497	제주특별자치도 제주시 구좌읍 김녕리	201-1	임	6,438.9	308.5	6,130.4
498	제주특별자치도 제주시 구좌읍 김녕리	207-2	임	3,747.1	1,961.2	1,785.9
499	제주특별자치도 제주시 구좌읍 김녕리	산9-1	임	15,284.7		15,284.7
500	제주특별자치도 제주시 구좌읍 김녕리	210	잡	16,565.6		4,028.7
501	제주특별자치도 제주시 구좌읍 김녕리	산26-1	도	2,502.2		2,502.2
502	제주특별자치도 제주시 구좌읍 김녕리	212	전	3,204.3		3,204.3
503	제주특별자치도 제주시 구좌읍 김녕리	209	임	2,258.9		36.6
504	제주특별자치도 제주시 구좌읍 김녕리	195-2	임	9,045.4	9,045.4	
505	제주특별자치도 제주시 구좌읍 김녕리	208-1	도	390.0		107.9
506	제주특별자치도 제주시 구좌읍 김녕리	산11	과	5,666.1	5,666.1	
507	제주특별자치도 제주시 구좌읍 김녕리	산21-2	임	3,939.2	3,939.2	
508	제주특별자치도 제주시 구좌읍 김녕리	산28-4	도	60.2		1.3
509	제주특별자치도 제주시 구좌읍 김녕리	산28	임	15,970.3		9,976.7
510	제주특별자치도 제주시 구좌읍 김녕리	산20-2	임	22,439.0	22,439.0	
511	제주특별자치도 제주시 구좌읍 김녕리	산27-1	도	857.7		857.7
512	제주특별자치도 제주시 구좌읍 김녕리	195-4	임	4,401.7		4,401.7
513	제주특별자치도 제주시 구좌읍 김녕리	산27-3	임	93.9		93.9
514	제주특별자치도 제주시 구좌읍 김녕리	산37-3	임	402.9	402.9	
515	제주특별자치도 제주시 구좌읍 김녕리	산38-2	임	1,723.8	1,723.8	
516	제주특별자치도 제주시 구좌읍 김녕리	산24-3	임	231.1		231.1
517	제주특별자치도 제주시 구좌읍 김녕리	산83-7	임	332.6		332.6
518	제주특별자치도 제주시 구좌읍 김녕리	산36-2	도	136.1	136.1	
519	제주특별자치도 제주시 구좌읍 김녕리	산55-2	임	25,133.4	25,133.4	
520	제주특별자치도 제주시 구좌읍 김녕리	산58	임	23,968.6		23,968.6
521	제주특별자치도 제주시 구좌읍 김녕리	산81	임	8,954.9		8,954.9
522	제주특별자치도 제주시 구좌읍 김녕리	산38-4	임	1,600.8	1,600.8	
523	제주특별자치도 제주시 구좌읍 김녕리	산38-5	임	1,121.5	1,121.5	
524	제주특별자치도 제주시 구좌읍 김녕리	산38-7	임	369.7		369.7
525	제주특별자치도 제주시 구좌읍 김녕리	산26-3	도	1,061.4		1,061.4
526	제주특별자치도 제주시 구좌읍 김녕리	산18-3	임	2,190.2	2,190.2	
527	제주특별자치도 제주시 구좌읍 김녕리	산28-9	임	14,101.0		14,101.0
528	제주특별자치도 제주시 구좌읍 김녕리	산39-9	도	420.9		420.9
529	제주특별자치도 제주시 구좌읍 김녕리	산82	임	5,730.1		5,730.1
530	제주특별자치도 제주시 구좌읍 김녕리	199-3	임	1,107.4	1,107.4	
531	제주특별자치도 제주시 구좌읍 김녕리	산80-3	임	830.7		830.7
532	제주특별자치도 제주시 구좌읍 김녕리	산80-1	도	942.1		942.1
533	제주특별자치도 제주시 구좌읍 김녕리	산18-2	임	1,928.6	1,928.6	
534	제주특별자치도 제주시 구좌읍 김녕리	산77-1	도	880.5		880.5
535	제주특별자치도 제주시 구좌읍 김녕리	산40	임	10,682.9	10,682.9	
536	제주특별자치도 제주시 구좌읍 김녕리	산78-1	도	242.1		242.1
537	제주특별자치도 제주시 구좌읍 김녕리	산78	임	7,769.0		7,769.0
538	제주특별자치도 제주시 구좌읍 김녕리	산56-2	임	2,953.2	2,953.2	
539	제주특별자치도 제주시 구좌읍 김녕리	산76-2	도	1,451.6		237.0
540	제주특별자치도 제주시 구좌읍 김녕리	산79	임	6,011.1		6,011.1
541	제주특별자치도 제주시 구좌읍 김녕리	산59	임	6,133.0		6,133.0
542	제주특별자치도 제주시 구좌읍 김녕리	산57	임	19,809.5	10,349.2	9,460.3
543	제주특별자치도 제주시 구좌읍 김녕리	산53	임	6,067.1	6,067.1	

연번	소재지	지번	지목	전체면적(㎡)	지정면적(㎡)	
					세계유산구역	세계유산완충구역
544	제주특별자치도 제주시 구좌읍 김녕리	산17-1	임	8,465.0	8,465.0	
545	제주특별자치도 제주시 구좌읍 김녕리	산20-1	임	1,541.3	1,541.3	
546	제주특별자치도 제주시 구좌읍 김녕리	산13	임	9,287.5		9,287.5
547	제주특별자치도 제주시 구좌읍 김녕리	산28-8	임	1,381.7		1,381.7
548	제주특별자치도 제주시 구좌읍 김녕리	산30-1	임	16,498.4		16,498.4
549	제주특별자치도 제주시 구좌읍 김녕리	산60	임	5,540.6		5,540.6
550	제주특별자치도 제주시 구좌읍 김녕리	산42-1	도	586.5		586.5
551	제주특별자치도 제주시 구좌읍 김녕리	산42-2	임	256.7		256.7
552	제주특별자치도 제주시 구좌읍 김녕리	산42-3	임	2,542.4	2,542.4	
553	제주특별자치도 제주시 구좌읍 김녕리	산75	임	48,638.5		37,610.0
554	제주특별자치도 제주시 구좌읍 김녕리	산50	임	12,340.9	12,340.9	
555	제주특별자치도 제주시 구좌읍 김녕리	산44-1	임	13,791.9		13,791.9
556	제주특별자치도 제주시 구좌읍 김녕리	산66-2	임	3,136.4	3,136.4	
557	제주특별자치도 제주시 구좌읍 김녕리	산49-2	임	2,592.5	2,592.5	
558	제주특별자치도 제주시 구좌읍 김녕리	산74	임	2,013.4		2,013.4
559	제주특별자치도 제주시 구좌읍 김녕리	산73	임	38,572.7		33,940.9
560	제주특별자치도 제주시 구좌읍 김녕리	산28-2	임	2,655.0		2,508.3
561	제주특별자치도 제주시 구좌읍 김녕리	산33-2	임	5,909.8	5,909.8	
562	제주특별자치도 제주시 구좌읍 김녕리	산17-2	임	8,369.7	8,369.7	
563	제주특별자치도 제주시 구좌읍 김녕리	산70-2	도	9,056.2		6,093.8
564	제주특별자치도 제주시 구좌읍 김녕리	산68-1	임	4,743.5		4,743.5
565	제주특별자치도 제주시 구좌읍 김녕리	산70-8	도	20,037.4		20,037.4
566	제주특별자치도 제주시 구좌읍 김녕리	산70-10	임	453.7		453.7
567	제주특별자치도 제주시 구좌읍 김녕리	산70-11	임	304.4		304.4
568	제주특별자치도 제주시 구좌읍 김녕리	산70-9	임	6,144.7		6,144.7
569	제주특별자치도 제주시 구좌읍 김녕리	산32-1	임	9,196.6	9,196.6	
570	제주특별자치도 제주시 구좌읍 김녕리	산84-2	임	71.2		71.2
571	제주특별자치도 제주시 구좌읍 김녕리	산30-3	도	106.7		106.7
572	제주특별자치도 제주시 구좌읍 김녕리	산34-1	임	3,020.7	3,020.7	
573	제주특별자치도 제주시 구좌읍 김녕리	산31-1	임	34.3		34.3
574	제주특별자치도 제주시 구좌읍 김녕리	산34-2	도	656.7	656.7	
575	제주특별자치도 제주시 구좌읍 김녕리	산28-6	임	331.8		331.8
576	제주특별자치도 제주시 구좌읍 김녕리	산30-2	임	14,412.9		14,412.9
577	제주특별자치도 제주시 구좌읍 김녕리	산35-2	임	8,791.6	8,791.6	
578	제주특별자치도 제주시 구좌읍 김녕리	산14-1	임	1,119.7		1,119.7
579	제주특별자치도 제주시 구좌읍 김녕리	188	임	679.7		679.7
580	제주특별자치도 제주시 구좌읍 김녕리	271	임	1,897.6		1,897.6
581	제주특별자치도 제주시 구좌읍 김녕리	218	잡	3,159.3		2,235.6
582	제주특별자치도 제주시 구좌읍 김녕리	187	임	5,760.1		5,760.1
583	제주특별자치도 제주시 구좌읍 김녕리	276	임	268.2		268.2
584	제주특별자치도 제주시 구좌읍 김녕리	266	임	706.9		706.9
585	제주특별자치도 제주시 구좌읍 김녕리	264	임	1,149.7		1,149.7
586	제주특별자치도 제주시 구좌읍 김녕리	201-2	임	4,382.1	4,382.1	
587	제주특별자치도 제주시 구좌읍 김녕리	199	잡	3,184.8		3,184.8
588	제주특별자치도 제주시 구좌읍 김녕리	272	전	1,722.5		1,657.7
589	제주특별자치도 제주시 구좌읍 김녕리	273	임	2,014.9		1,172.2
590	제주특별자치도 제주시 구좌읍 김녕리	262	임	1,387.6		1,387.6
591	제주특별자치도 제주시 구좌읍 김녕리	263	임	2,557.1		2,557.1
592	제주특별자치도 제주시 구좌읍 김녕리	산8	임	8,767.8		8,767.8
593	제주특별자치도 제주시 구좌읍 김녕리	273-1	도	141.7		133.2
594	제주특별자치도 제주시 구좌읍 김녕리	160-1	임	12,719.8		1,760.1
595	제주특별자치도 제주시 조천읍 선흘리	427	임	17,982.1		17,982.1
596	제주특별자치도 제주시 구좌읍 김녕리	135	전	1,706.9		1,604.7
597	제주특별자치도 제주시 구좌읍 덕천리	1206	대	286.3		286.3
598	제주특별자치도 제주시 조천읍 선흘리	575	전	16,935.9		1,038.9
599	제주특별자치도 제주시 조천읍 선흘리	358	임	25,550.1		14,041.6
600	제주특별자치도 제주시 조천읍 선흘리	산85	목	63,181.3		17,400.3
601	제주특별자치도 제주시 조천읍 선흘리	567	임	1,600.8		1,600.8
602	제주특별자치도 제주시 조천읍 선흘리	89-1	임	3,466.4		3,466.4
603	제주특별자치도 제주시 조천읍 선흘리	93	임	2,716.1		2,716.1
604	제주특별자치도 제주시 조천읍 선흘리	92	임	5,980.7		5,980.7
605	제주특별자치도 제주시 조천읍 선흘리	87	임	4,936.1		4,936.1
606	제주특별자치도 제주시 조천읍 선흘리	산78	임	65,318.1		65,318.1
607	제주특별자치도 제주시 조천읍 선흘리	산76	임	477.0		477.0
608	제주특별자치도 제주시 조천읍 선흘리	565	전	1,832.8		1,832.8
609	제주특별자치도 제주시 조천읍 선흘리	산77	임	5,988.2		5,988.2

연번	소재지	지번	지목	전체면적(m <sup>2</sup> )	지정면적(m <sup>2</sup> )	
					세계유산구역	세계유산완충구역
610	제주특별자치도 제주시 조천읍 선흘리	산83-1	임	73,048.2	73,048.2	
611	제주특별자치도 제주시 조천읍 선흘리	4199-3	도	4,687.7		70.8
612	제주특별자치도 제주시 조천읍 선흘리	산91	임	7,689.0		7,689.0
613	제주특별자치도 제주시 조천읍 선흘리	377	임	6,851.6		6,851.6
614	제주특별자치도 제주시 조천읍 선흘리	356	묘	87.4		77.7
615	제주특별자치도 제주시 조천읍 선흘리	561	임	1,120.1		1,120.1
616	제주특별자치도 제주시 조천읍 선흘리	559	임	1,174.6		1,174.6
617	제주특별자치도 제주시 조천읍 선흘리	87-3	임	1,363.9		1,363.9
618	제주특별자치도 제주시 조천읍 선흘리	374	목	6,333.4		6,333.4
619	제주특별자치도 제주시 조천읍 선흘리	558	임	2,127.7		2,127.7
620	제주특별자치도 제주시 조천읍 선흘리	산86-1	임	53,261.0	53,261.0	
621	제주특별자치도 제주시 조천읍 선흘리	1761	임	2,704.1		2,195.9
622	제주특별자치도 제주시 조천읍 선흘리	산176	도	4,751.1	2,166.3	2,584.8
623	제주특별자치도 제주시 조천읍 선흘리	4200	도	873.2		873.2
624	제주특별자치도 제주시 조천읍 선흘리	1771	목	38,251.3		3,869.6
625	제주특별자치도 제주시 조천읍 선흘리	368	임	3,336.4	3,336.4	
626	제주특별자치도 제주시 조천읍 선흘리	562	임	805.4		805.4
627	제주특별자치도 제주시 조천읍 선흘리	365-1	목	4,463.6	4,463.6	
628	제주특별자치도 제주시 조천읍 선흘리	365	목	16,005.0		16,005.0
629	제주특별자치도 제주시 조천읍 선흘리	95-1	임	5,804.1		1,689.9
630	제주특별자치도 제주시 조천읍 선흘리	94	임	14,222.4		6,772.3
631	제주특별자치도 제주시 조천읍 선흘리	557	임	36,698.8		36,698.8
632	제주특별자치도 제주시 조천읍 선흘리	558-1	임	7,185.4		7,185.4
633	제주특별자치도 제주시 조천읍 선흘리	554	목	11,836.1		11,836.1
634	제주특별자치도 제주시 조천읍 선흘리	551	목	9,541.5		9,541.5
635	제주특별자치도 제주시 조천읍 선흘리	산92	임	1,054.0		1,054.0
636	제주특별자치도 제주시 조천읍 선흘리	87-5	임	12,244.0		12,244.0
637	제주특별자치도 제주시 조천읍 선흘리	1762	임	834.4		834.1
638	제주특별자치도 제주시 조천읍 선흘리	86	임	2,478.3		2,478.3
639	제주특별자치도 제주시 조천읍 선흘리	88	임	16,851.8		16,851.8
640	제주특별자치도 제주시 조천읍 선흘리	85	임	2,977.8		1,271.2
641	제주특별자치도 제주시 조천읍 선흘리	89-2	임	26,031.8		26,031.8
642	제주특별자치도 제주시 구좌읍 덕천리	1230-2	대	572.0		572.0
643	제주특별자치도 제주시 구좌읍 송당리	2373-3	도	12,215.0		266.3
644	제주특별자치도 제주시 구좌읍 김녕리	163-8	목	3,005.3		3,003.6
645	제주특별자치도 제주시 조천읍 선흘리	539-5	임	769.2		769.2
646	제주특별자치도 제주시 조천읍 선흘리	506	임	778.6		778.6
647	제주특별자치도 제주시 조천읍 선흘리	503	임	636.4		636.4
648	제주특별자치도 제주시 조천읍 선흘리	504	임	1,223.6		1,223.6
649	제주특별자치도 제주시 조천읍 선흘리	410-5	목	3,345.8		3,345.8
650	제주특별자치도 제주시 조천읍 선흘리	512	임	3,772.9		3,772.9
651	제주특별자치도 제주시 조천읍 선흘리	414	임	842.8		842.8
652	제주특별자치도 제주시 조천읍 선흘리	475-1	대	585.2		585.2
653	제주특별자치도 제주시 조천읍 선흘리	475-61	도	246.9		246.9
654	제주특별자치도 제주시 조천읍 선흘리	470-1	대	717.6		717.6
655	제주특별자치도 제주시 조천읍 선흘리	475-6	대	620.8		620.8
656	제주특별자치도 제주시 조천읍 선흘리	476-1	임	453.1		453.1
657	제주특별자치도 제주시 조천읍 선흘리	514-16	도	168.0		13.1
658	제주특별자치도 제주시 조천읍 선흘리	470-15	임	97.2		97.2
659	제주특별자치도 제주시 조천읍 선흘리	476-2	임	442.5		442.5
660	제주특별자치도 제주시 조천읍 선흘리	482	묘	55.6		55.6
661	제주특별자치도 제주시 조천읍 선흘리	475-16	대	602.1		602.1
662	제주특별자치도 제주시 조천읍 선흘리	477-4	임	1,515.7		1,515.7
663	제주특별자치도 제주시 조천읍 선흘리	475-19	대	586.8		586.8
664	제주특별자치도 제주시 조천읍 선흘리	475-20	대	604.8		604.8
665	제주특별자치도 제주시 조천읍 선흘리	472-16	임	172.1		172.1
666	제주특별자치도 제주시 조천읍 선흘리	477-7	임	246.6		246.6
667	제주특별자치도 제주시 조천읍 선흘리	475-52	임	193.7		193.7
668	제주특별자치도 제주시 조천읍 선흘리	478	대	10,234.5		10,234.5
669	제주특별자치도 제주시 조천읍 선흘리	473-2	도	672.4		551.8
670	제주특별자치도 제주시 조천읍 선흘리	429-3	도	4,261.2		4,261.2
671	제주특별자치도 제주시 조천읍 선흘리	459	묘	173.5		173.5
672	제주특별자치도 제주시 조천읍 선흘리	428-2	도	3,624.0		3,624.0
673	제주특별자치도 제주시 조천읍 선흘리	산102-9	임	1,639.9		1,639.9
674	제주특별자치도 제주시 조천읍 선흘리	산103-1	임	415,319.7		12,882.0
675	제주특별자치도 제주시 조천읍 선흘리	산102-7	임	206.1		206.1

연번	소재지	지번	지목	전체면적(㎡)	지정면적(㎡)	
					세계유산구역	세계유산완충구역
676	제주특별자치도 제주시 조천읍 선흘리	산102-8	도	8,011.9		7,996.7
677	제주특별자치도 제주시 조천읍 선흘리	산183	도	2,332.8		2,171.8
678	제주특별자치도 제주시 조천읍 선흘리	4206	도	12,935.1		9,829.5
679	제주특별자치도 제주시 조천읍 선흘리	456-6	도	306.7		306.7
680	제주특별자치도 제주시 조천읍 선흘리	454	목	336.4		336.4
681	제주특별자치도 제주시 조천읍 선흘리	456-4	도	1,762.7		1,762.7
682	제주특별자치도 제주시 조천읍 선흘리	456-5	도	1,124.1		1,124.1
683	제주특별자치도 제주시 조천읍 선흘리	산102-15	도	823.3		823.3
684	제주특별자치도 제주시 조천읍 선흘리	산102-5	임	2,373.9		2,373.9
685	제주특별자치도 제주시 조천읍 선흘리	455-1	목	1,866.3		1,866.3
686	제주특별자치도 제주시 조천읍 선흘리	457-7	도	1,888.6		1,888.6
687	제주특별자치도 제주시 조천읍 선흘리	451-2	도	20.5		20.5
688	제주특별자치도 제주시 조천읍 선흘리	449	목	12,252.4		404.6
689	제주특별자치도 제주시 조천읍 선흘리	429-6	도	174.8		174.8
690	제주특별자치도 제주시 조천읍 선흘리	432-4	도	1,325.9		1,325.9
691	제주특별자치도 제주시 조천읍 선흘리	432-8	도	2,161.6		2,161.6
692	제주특별자치도 제주시 구좌읍 김녕리	162	임	4,930.6		120.6
693	제주특별자치도 제주시 조천읍 선흘리	537	임	1,189.4		1,189.4
694	제주특별자치도 제주시 조천읍 선흘리	378	임	914.9		914.9
695	제주특별자치도 제주시 조천읍 선흘리	539-1	대	1,180.4		1,180.4
696	제주특별자치도 제주시 조천읍 선흘리	381	임	3,956.8		3,956.8
697	제주특별자치도 제주시 조천읍 선흘리	509	임	715.8		715.8
698	제주특별자치도 제주시 조천읍 선흘리	514-14	도	1,185.3		11.1
699	제주특별자치도 제주시 조천읍 선흘리	498-5	임	987.0		987.0
700	제주특별자치도 제주시 조천읍 선흘리	498-4	임	3,803.5		3,803.5
701	제주특별자치도 제주시 조천읍 선흘리	492	묘	88.6		88.6
702	제주특별자치도 제주시 조천읍 선흘리	491	묘	87.3		87.3
703	제주특별자치도 제주시 조천읍 선흘리	470-19	대	4.9		4.9
704	제주특별자치도 제주시 조천읍 선흘리	475-80	임	161.9		161.9
705	제주특별자치도 제주시 조천읍 선흘리	475-81	임	235.8		235.8
706	제주특별자치도 제주시 조천읍 선흘리	472-6	임	135.5		135.5
707	제주특별자치도 제주시 조천읍 선흘리	477-6	대	803.6		803.6
708	제주특별자치도 제주시 조천읍 선흘리	424	묘	65.8		65.8
709	제주특별자치도 제주시 조천읍 선흘리	542	임	8,994.6		8,994.6
710	제주특별자치도 제주시 조천읍 선흘리	539-4	도	152.0		152.0
711	제주특별자치도 제주시 조천읍 선흘리	539-3	임	2,192.5		2,192.5
712	제주특별자치도 제주시 조천읍 선흘리	541-1	임	1,216.4		1,216.4
713	제주특별자치도 제주시 조천읍 선흘리	404	임	1,203.8		1,203.8
714	제주특별자치도 제주시 조천읍 선흘리	385-2	임	1,114.9		1,114.9
715	제주특별자치도 제주시 조천읍 선흘리	388-2	임	1,282.0		1,282.0
716	제주특별자치도 제주시 조천읍 선흘리	399	임	1,653.8		1,653.8
717	제주특별자치도 제주시 조천읍 선흘리	531	임	1,581.1		1,581.1
718	제주특별자치도 제주시 조천읍 선흘리	497	임	15,631.8		15,631.8
719	제주특별자치도 제주시 조천읍 선흘리	488	임	19,101.0		19,101.0
720	제주특별자치도 제주시 조천읍 선흘리	475-82	대	243.5		243.5
721	제주특별자치도 제주시 조천읍 선흘리	470-18	대	84.7		84.7
722	제주특별자치도 제주시 조천읍 선흘리	475-83	도	218.7		218.7
723	제주특별자치도 제주시 조천읍 선흘리	484	묘	105.8		105.8
724	제주특별자치도 제주시 조천읍 선흘리	475-84	임	418.7		418.7
725	제주특별자치도 제주시 조천읍 선흘리	475-31	임	116.7		116.7
726	제주특별자치도 제주시 조천읍 선흘리	475-12	임	562.7		562.7
727	제주특별자치도 제주시 조천읍 선흘리	475-57	임	142.9		142.9
728	제주특별자치도 제주시 조천읍 선흘리	470-6	임	9.1		9.1
729	제주특별자치도 제주시 조천읍 선흘리	479	묘	51.8		51.8
730	제주특별자치도 제주시 조천읍 선흘리	465-2	도	563.9		93.9
731	제주특별자치도 제주시 조천읍 선흘리	473-11	전	1,483.6		1,483.6
732	제주특별자치도 제주시 조천읍 선흘리	465-7	도	25.1		25.1
733	제주특별자치도 제주시 조천읍 선흘리	425	묘	127.2		127.2
734	제주특별자치도 제주시 조천읍 선흘리	465-9	도	19.5		19.5
735	제주특별자치도 제주시 조천읍 선흘리	426	묘	100.0		100.0
736	제주특별자치도 제주시 조천읍 선흘리	480	묘	46.8		46.8
737	제주특별자치도 제주시 조천읍 선흘리	465-8	도	82.0		15.8
738	제주특별자치도 제주시 조천읍 선흘리	526	임	7,031.7		7,031.7
739	제주특별자치도 제주시 조천읍 선흘리	521-1	임	1,704.2		1,704.2
740	제주특별자치도 제주시 조천읍 선흘리	391	임	2,567.8		2,567.8
741	제주특별자치도 제주시 조천읍 선흘리	392	임	538.4		538.4

연번	소재지	지번	지목	전체면적(㎡)	지정면적(㎡)	
					세계유산구역	세계유산완충구역
742	제주특별자치도 제주시 조천읍 선흘리	527	중	360.2		360.2
743	제주특별자치도 제주시 조천읍 선흘리	393	임	1,052.1		1,052.1
744	제주특별자치도 제주시 조천읍 선흘리	522	임	26,316.7		26,316.7
745	제주특별자치도 제주시 조천읍 선흘리	394-1	임	7,502.0		7,502.0
746	제주특별자치도 제주시 조천읍 선흘리	395-1	임	2,100.3		2,100.3
747	제주특별자치도 제주시 조천읍 선흘리	522-1	임	1,664.3		1,664.3
748	제주특별자치도 제주시 조천읍 선흘리	496-5	목	33.0		33.0
749	제주특별자치도 제주시 조천읍 선흘리	산99	목	36,204.8		36,204.8
750	제주특별자치도 제주시 조천읍 선흘리	469-1	도	174.2		174.2
751	제주특별자치도 제주시 조천읍 선흘리	411-5	임	3,596.2		3,596.2
752	제주특별자치도 제주시 조천읍 선흘리	514-17	도	139.7		28.4
753	제주특별자치도 제주시 조천읍 선흘리	418	묘	69.7		69.7
754	제주특별자치도 제주시 조천읍 선흘리	475-73	임	335.1		335.1
755	제주특별자치도 제주시 조천읍 선흘리	472-17	임	328.6		328.6
756	제주특별자치도 제주시 조천읍 선흘리	475-75	임	331.0		331.0
757	제주특별자치도 제주시 조천읍 선흘리	475-87	임	129.3		129.3
758	제주특별자치도 제주시 조천읍 선흘리	477-2	대	21.2		21.2
759	제주특별자치도 제주시 조천읍 선흘리	420	묘	75.9		75.9
760	제주특별자치도 제주시 조천읍 선흘리	475-55	임	67.3		67.3
761	제주특별자치도 제주시 조천읍 선흘리	472-12	도	192.8		192.8
762	제주특별자치도 제주시 조천읍 선흘리	475-58	도	63.7		63.7
763	제주특별자치도 제주시 조천읍 선흘리	519	임	1,583.5		1,583.5
764	제주특별자치도 제주시 조천읍 선흘리	523	임	2,488.8		2,488.8
765	제주특별자치도 제주시 조천읍 선흘리	501	임	15,615.0		15,615.0
766	제주특별자치도 제주시 조천읍 선흘리	505	임	1,480.5		1,480.5
767	제주특별자치도 제주시 조천읍 선흘리	410-6	목	1,886.6		1,886.6
768	제주특별자치도 제주시 조천읍 선흘리	507	임	3,709.6		3,709.6
769	제주특별자치도 제주시 구좌읍 김녕리	207-1	임	1,731.7		1,731.7
770	제주특별자치도 제주시 조천읍 선흘리	386-2	임	265.5		265.5
771	제주특별자치도 제주시 조천읍 선흘리	475-116	임	765.9		765.9
772	제주특별자치도 제주시 구좌읍 김녕리	163-1	전	11,120.1		10,726.4
773	제주특별자치도 제주시 구좌읍 덕천리	산90-1	임	7,246.2		7,246.2
774	제주특별자치도 제주시 조천읍 선흘리	536-8	임	40.0		40.0
775	제주특별자치도 제주시 조천읍 선흘리	508-1	임	2,502.9		2,502.9
776	제주특별자치도 제주시 구좌읍 덕천리	산62-17	임	4,194.3	4,194.3	
777	제주특별자치도 제주시 조천읍 선흘리	421-1	목	1,175.6		1,175.6
778	제주특별자치도 제주시 조천읍 선흘리	458	임	18,810.1		18,810.1
779	제주특별자치도 제주시 조천읍 선흘리	379	임	1,575.3		1,575.3
780	제주특별자치도 제주시 구좌읍 김녕리	163-3	전	8,800.9		8,800.9
781	제주특별자치도 제주시 조천읍 선흘리	산72	임	6,584.9		6,239.1
782	제주특별자치도 제주시 구좌읍 덕천리	산77-2	임	334.3		334.3
783	제주특별자치도 제주시 조천읍 선흘리	477-8	임	722.4		722.4
784	제주특별자치도 제주시 조천읍 선흘리	477-3	대	533.6		533.6
785	제주특별자치도 제주시 구좌읍 덕천리	1220	대	1,121.5		1,040.9
786	제주특별자치도 제주시 구좌읍 덕천리	1124-2	잡	499.6		499.6
787	제주특별자치도 제주시 구좌읍 덕천리	1126-2	임	43.0		43.0
788	제주특별자치도 제주시 구좌읍 덕천리	산69-3	도	373.3		373.3
789	제주특별자치도 제주시 구좌읍 덕천리	산69-2	임	89.1		89.1
790	제주특별자치도 제주시 구좌읍 덕천리	1146	임	6,340.9		6,340.9
791	제주특별자치도 제주시 구좌읍 덕천리	1382-1	임	3,738.3	573.5	3,164.8
792	제주특별자치도 제주시 구좌읍 덕천리	1382	임	3,740.2	719.6	3,020.6
793	제주특별자치도 제주시 구좌읍 덕천리	1382-3	임	1,870.0		1,870.0
794	제주특별자치도 제주시 구좌읍 덕천리	1075	목	16,459.1		16,459.1
795	제주특별자치도 제주시 조천읍 선흘리	산96-1	임	163,786.7		163,786.7
796	제주특별자치도 제주시 조천읍 선흘리	430	목	8,158.6		8,158.6
797	제주특별자치도 제주시 조천읍 선흘리	451	목	7,669.2		7,669.2
798	제주특별자치도 제주시 조천읍 선흘리	456-3	목	244.6		244.6
799	제주특별자치도 제주시 구좌읍 김녕리	156-1	임	1,973.7		966.9
800	제주특별자치도 제주시 구좌읍 덕천리	1737	임	2,872.8		2,872.8
801	제주특별자치도 제주시 구좌읍 덕천리	1212	대	589.0		589.0
802	제주특별자치도 제주시 조천읍 선흘리	463-1	임	1,054.2		962.1
803	제주특별자치도 제주시 구좌읍 덕천리	780-2	전	1,147.6		1,147.6
804	제주특별자치도 제주시 구좌읍 덕천리	산54-5	임	26,543.8		26,543.8
805	제주특별자치도 제주시 조천읍 교래리	산2	임	562,901.9		32,925.2
806	제주특별자치도 제주시 구좌읍 덕천리	산95	목	106,828.4		54,767.7
807	제주특별자치도 제주시 구좌읍 김녕리	3341-2	대	146.4	146.4	



연번	소재지	지번	지목	전체면적(㎡)	지정면적(㎡)	
					세계유산구역	세계유산완충구역
808	제주특별자치도 제주시 구좌읍 덕천리	776-2	전	2,209.1		2,209.1
809	제주특별자치도 제주시 구좌읍 덕천리	776	전	2,312.2		2,312.2
810	제주특별자치도 제주시 구좌읍 덕천리	851-16	대	648.7		599.4
811	제주특별자치도 제주시 조천읍 선흘리	461-1	도	505.8		505.8
812	제주특별자치도 제주시 조천읍 선흘리	460-1	도	1,102.4		1,102.4
813	제주특별자치도 제주시 구좌읍 덕천리	산94-4	임	1,307.6		1,307.6
814	제주특별자치도 제주시 구좌읍 덕천리	산59-28	임	610.6	610.6	
815	제주특별자치도 제주시 구좌읍 김녕리	282-1	임	21.3		21.3
816	제주특별자치도 제주시 구좌읍 김녕리	195-1	임	415,743.9	102,594.4	283,660.0
817	제주특별자치도 제주시 구좌읍 덕천리	산127	도	6,703.7	508.0	2,172.2
818	제주특별자치도 제주시 구좌읍 덕천리	771-1	임	1,732.3		1,732.3
819	제주특별자치도 제주시 구좌읍 덕천리	773	전	1,261.0		1,261.0
820	제주특별자치도 제주시 조천읍 선흘리	450-1	목	13,882.2		10,901.0
821	제주특별자치도 제주시 구좌읍 김녕리	169	전	8,556.0		8,556.0
822	제주특별자치도 제주시 구좌읍 김녕리	산27-5	임	3,649.8		3,649.8
823	제주특별자치도 제주시 조천읍 선흘리	478-4	도	1,201.0		1,201.0
824	제주특별자치도 제주시 조천읍 선흘리	411-6	임	662.2		662.2
825	제주특별자치도 제주시 조천읍 선흘리	산102-1	임	418,534.3	280,816.9	137,717.4
826	제주특별자치도 제주시 구좌읍 덕천리	1032-2	전	6,361.3		6,361.3
827	제주특별자치도 제주시 구좌읍 덕천리	산54	임	26,543.9		26,543.9
828	제주특별자치도 제주시 구좌읍 덕천리	860-8	전	3,308.7		3,308.7
829	제주특별자치도 제주시 구좌읍 덕천리	산59-25	임	1,137.0		1,137.0
830	제주특별자치도 제주시 구좌읍 덕천리	산59-24	임	1,267.5		1,267.5
831	제주특별자치도 제주시 구좌읍 덕천리	산59-22	임	1,154.5		1,154.5
832	제주특별자치도 제주시 구좌읍 덕천리	산59-18	임	882.2	84.7	797.5
833	제주특별자치도 제주시 구좌읍 덕천리	산59-19	임	687.2	218.6	468.6
834	제주특별자치도 제주시 구좌읍 덕천리	1179-2	전	406.0		406.0
835	제주특별자치도 제주시 구좌읍 덕천리	산59-23	임	1,466.0		1,466.0
836	제주특별자치도 제주시 구좌읍 덕천리	산59-20	임	1,074.8	64.3	1,010.5
837	제주특별자치도 제주시 구좌읍 덕천리	산59-14	임	13,340.0	663.6	12,676.4
838	제주특별자치도 제주시 구좌읍 덕천리	산94-1	임	24,208.4		24,208.4
839	제주특별자치도 제주시 조천읍 선흘리	475-59	임	2,556.1		2,556.1
840	제주특별자치도 제주시 구좌읍 덕천리	산54-16	임	1,161.0		1,161.0
841	제주특별자치도 제주시 구좌읍 덕천리	963-2	임	113.8		49.1
842	제주특별자치도 제주시 구좌읍 덕천리	963-3	임	98.9		46.0
843	제주특별자치도 제주시 조천읍 선흘리	산83	임	41,986.0		41,986.0
844	제주특별자치도 제주시 조천읍 선흘리	산86	임	322,083.4		316,657.7
845	제주특별자치도 제주시 구좌읍 덕천리	산54-10	임	1,960.2		1,960.2
846	제주특별자치도 제주시 구좌읍 덕천리	1380-2	임	11,636.3		11,636.3
847	제주특별자치도 제주시 구좌읍 덕천리	1505	잡	8,481.8		8,481.8
848	제주특별자치도 제주시 구좌읍 덕천리	1518	임	2,282.0		2,282.0
849	제주특별자치도 제주시 구좌읍 덕천리	1601	임	17,954.1		17,954.1
850	제주특별자치도 제주시 구좌읍 덕천리	1615	임	17,728.4		17,728.4
851	제주특별자치도 제주시 구좌읍 덕천리	1613	임	6,320.8		6,320.8
852	제주특별자치도 제주시 구좌읍 덕천리	1629	임	17,413.7		17,413.7
853	제주특별자치도 제주시 구좌읍 덕천리	1690	임	24,702.7		24,702.7
854	제주특별자치도 제주시 구좌읍 덕천리	1684	임	25,470.8		25,470.8
855	제주특별자치도 제주시 구좌읍 덕천리	1700	목	16,298.3		16,298.3
856	제주특별자치도 제주시 구좌읍 덕천리	1698	목	12,065.0		12,065.0
857	제주특별자치도 제주시 구좌읍 덕천리	산92	임	19,418.9	19,418.9	
858	제주특별자치도 제주시 구좌읍 덕천리	1712	목	72,962.2		49,614.8
859	제주특별자치도 제주시 구좌읍 덕천리	1734	임	7,924.9		7,924.9
860	제주특별자치도 제주시 구좌읍 덕천리	1748	목	15,733.0		15,733.0
861	제주특별자치도 제주시 조천읍 선흘리	475-94	대	80.3		80.3
862	제주특별자치도 제주시 구좌읍 덕천리	산77-7	도	28.5		28.5
863	제주특별자치도 제주시 구좌읍 김녕리	산70-1	임	99,394.8	99,394.8	
864	제주특별자치도 제주시 구좌읍 덕천리	1175-2	도	120.8		120.8
865	제주특별자치도 제주시 구좌읍 덕천리	1176-2	도	13.0		13.0
866	제주특별자치도 제주시 구좌읍 덕천리	713	묘	1,977.3		1,453.0
867	제주특별자치도 제주시 구좌읍 덕천리	산55	임	10,417.8		10,417.8
868	제주특별자치도 제주시 구좌읍 덕천리	산58-38	임	1,406.2		1,406.2
869	제주특별자치도 제주시 구좌읍 덕천리	산62-1	임	3,250.3	3,250.3	
870	제주특별자치도 제주시 구좌읍 덕천리	산61	임	4,813.0	4,813.0	
871	제주특별자치도 제주시 구좌읍 덕천리	760	전	1,393.9		1,393.9
872	제주특별자치도 제주시 구좌읍 덕천리	799-1	도	299.9		105.9
873	제주특별자치도 제주시 구좌읍 덕천리	821	임	1,682.7		1,682.7

연번	소재지	지번	지목	전체면적(m <sup>2</sup> )	지정면적(m <sup>2</sup> )	
					세계유산구역	세계유산완충구역
874	제주특별자치도 제주시 구좌읍 덕천리	814-1	목	1,732.6		1,732.6
875	제주특별자치도 제주시 구좌읍 덕천리	852	임	10,434.1		9,582.1
876	제주특별자치도 제주시 구좌읍 덕천리	산68-23	임	1,912.7		1,912.7
877	제주특별자치도 제주시 구좌읍 덕천리	866	임	6,808.1		6,808.1
878	제주특별자치도 제주시 구좌읍 덕천리	산68-29	임	1,644.7		1,644.7
879	제주특별자치도 제주시 구좌읍 덕천리	883	임	1,820.3		1,820.3
880	제주특별자치도 제주시 구좌읍 덕천리	878	임	3,126.7		3,126.7
881	제주특별자치도 제주시 구좌읍 덕천리	899	임	3,195.8		3,195.8
882	제주특별자치도 제주시 구좌읍 덕천리	922	목	10,138.8		10,138.8
883	제주특별자치도 제주시 구좌읍 덕천리	938	임	1,724.7		1,724.7
884	제주특별자치도 제주시 구좌읍 덕천리	930	임	1,721.7		1,721.7
885	제주특별자치도 제주시 구좌읍 덕천리	954	전	1,476.4		1,476.4
886	제주특별자치도 제주시 구좌읍 덕천리	917	임	4,411.8	1,238.7	3,173.1
887	제주특별자치도 제주시 구좌읍 덕천리	1082	묘	87.3		87.3
888	제주특별자치도 제주시 구좌읍 덕천리	1066	전	2,192.9		2,192.9
889	제주특별자치도 제주시 구좌읍 덕천리	1053	잡	519.6		519.6
890	제주특별자치도 제주시 조천읍 선흘리	산97	목	73,102.3		73,102.3
891	제주특별자치도 제주시 구좌읍 덕천리	1119	임	2,147.9	2,147.9	
892	제주특별자치도 제주시 구좌읍 덕천리	1047	전	673.2		673.2
893	제주특별자치도 제주시 구좌읍 덕천리	1141	잡	2,547.3	2,547.3	
894	제주특별자치도 제주시 구좌읍 덕천리	1202-1	도	46.8		46.8
895	제주특별자치도 제주시 구좌읍 덕천리	1128	임	5,296.6	5,296.6	
896	제주특별자치도 제주시 구좌읍 덕천리	1138	임	3,265.7	3.5	3,262.2
897	제주특별자치도 제주시 구좌읍 덕천리	1181	전	845.5		845.5
898	제주특별자치도 제주시 구좌읍 덕천리	1240	전	75.2		37.6
899	제주특별자치도 제주시 구좌읍 덕천리	1152	대	789.1		789.1
900	제주특별자치도 제주시 구좌읍 덕천리	1134	임	1,099.1		1,099.1
901	제주특별자치도 제주시 구좌읍 덕천리	1357	임	1,873.1		1,873.1
902	제주특별자치도 제주시 구좌읍 덕천리	1353	잡	1,441.4		1,441.4
903	제주특별자치도 제주시 구좌읍 덕천리	1339-3	잡	1,119.2		1,119.2
904	제주특별자치도 제주시 구좌읍 덕천리	1359	임	2,418.2		2,418.2
905	제주특별자치도 제주시 구좌읍 덕천리	1345	임	4,265.5		4,265.5
906	제주특별자치도 제주시 구좌읍 덕천리	1364	임	2,947.8		2,947.8
907	제주특별자치도 제주시 구좌읍 덕천리	1411	임	2,476.7		2,476.7
908	제주특별자치도 제주시 구좌읍 덕천리	산131	도	3,238.6		3,238.6
909	제주특별자치도 제주시 조천읍 선흘리	466-1	도	190.7		190.7
910	제주특별자치도 제주시 구좌읍 덕천리	1124-5	도	103.5		103.5
911	제주특별자치도 제주시 조천읍 선흘리	산 102-19	임	44,930.2	0.1	44,930.1
912	제주특별자치도 제주시 구좌읍 덕천리	산54-12	임	2,654.6		2,654.6
913	제주특별자치도 제주시 구좌읍 덕천리	산54-13	임	1,659.0		1,659.0
914	제주특별자치도 제주시 구좌읍 덕천리	산76-7	도	234.8		234.8
915	제주특별자치도 제주시 구좌읍 김녕리	199-2	임	737.4		737.4
916	제주특별자치도 제주시 조천읍 선흘리	473-9	대	241.5		241.5
917	제주특별자치도 제주시 구좌읍 덕천리	산54-8	임	6,636.2		6,636.2
918	제주특별자치도 제주시 조천읍 선흘리	367	목	8,582.7	8,582.7	
919	제주특별자치도 제주시 조천읍 선흘리	558-2	임	4,985.8		4,985.8
920	제주특별자치도 제주시 조천읍 선흘리	375	임	4,925.1		4,925.1
921	제주특별자치도 제주시 조천읍 선흘리	1800	목	10,467.3		4,618.8
922	제주특별자치도 제주시 조천읍 선흘리	385-1	목	8,044.3		8,044.3
923	제주특별자치도 제주시 조천읍 선흘리	529-1	임	1,607.1		1,607.1
924	제주특별자치도 제주시 조천읍 선흘리	396	임	1,311.3		1,311.3
925	제주특별자치도 제주시 조천읍 선흘리	518	임	1,142.4		1,142.4
926	제주특별자치도 제주시 조천읍 선흘리	410-4	목	3,375.1		3,375.1
927	제주특별자치도 제주시 조천읍 선흘리	499	임	17,521.7		17,521.7
928	제주특별자치도 제주시 조천읍 선흘리	508-2	임	4,214.1		4,214.1
929	제주특별자치도 제주시 구좌읍 김녕리	142	전	2,542.3		2,542.3
930	제주특별자치도 제주시 조천읍 선흘리	496-2	전	9,461.0		9,461.0
931	제주특별자치도 제주시 조천읍 선흘리	494	묘	111.9		111.9
932	제주특별자치도 제주시 조천읍 선흘리	475-93	임	13.0		13.0
933	제주특별자치도 제주시 조천읍 선흘리	486	묘	124.8		124.8
934	제주특별자치도 제주시 조천읍 선흘리	475-23	대	521.9		521.9
935	제주특별자치도 제주시 조천읍 선흘리	475-9	대	610.6		610.6
936	제주특별자치도 제주시 조천읍 선흘리	483	묘	102.7		102.7
937	제주특별자치도 제주시 조천읍 선흘리	472-18	임	10.2		10.2
938	제주특별자치도 제주시 구좌읍 김녕리	352-5	임	10,011.4		86.0
939	제주특별자치도 제주시 구좌읍 김녕리	144	임	2,043.1		2,043.1

연번	소재지	지번	지목	전체면적(m <sup>2</sup> )	지정면적(m <sup>2</sup> )	
					세계유산구역	세계유산완충구역
940	제주특별자치도 제주시 구좌읍 김녕리	151	임	1,093.5		1,093.5
941	제주특별자치도 제주시 구좌읍 김녕리	152-3	전	1,336.9		1,336.9
942	제주특별자치도 제주시 구좌읍 김녕리	152-1	전	2,950.3		2,950.3
943	제주특별자치도 제주시 구좌읍 김녕리	155-4	도	1,183.7		1,149.7
944	제주특별자치도 제주시 조천읍 선흘리	432-2	도	1,595.8		1,595.8
945	제주특별자치도 제주시 구좌읍 김녕리	152-4	전	1,047.5		1,047.5
946	제주특별자치도 제주시 구좌읍 김녕리	170-3	도	703.6		703.6
947	제주특별자치도 제주시 구좌읍 김녕리	175	임	3,293.0		3,293.0
948	제주특별자치도 제주시 구좌읍 김녕리	170-8	도	52.5		52.5
949	제주특별자치도 제주시 구좌읍 김녕리	182-1	임	3,967.8		3,967.8
950	제주특별자치도 제주시 구좌읍 김녕리	204-1	전	4,886.3	4,886.3	
951	제주특별자치도 제주시 구좌읍 김녕리	170-4	도	420.6	420.6	
952	제주특별자치도 제주시 구좌읍 김녕리	192	임	1,897.8		1,897.8
953	제주특별자치도 제주시 구좌읍 김녕리	205-11	임	169.7	169.7	
954	제주특별자치도 제주시 구좌읍 김녕리	194	임	1,009.8		1,009.8
955	제주특별자치도 제주시 구좌읍 김녕리	270	임	1,351.2		1,351.2
956	제주특별자치도 제주시 구좌읍 김녕리	268	임	1,384.3		1,384.3
957	제주특별자치도 제주시 구좌읍 김녕리	217	임	6,275.8		122.5
958	제주특별자치도 제주시 구좌읍 김녕리	208	임	2,491.5		1,936.8
959	제주특별자치도 제주시 구좌읍 김녕리	산27-2	임	188.7		188.7
960	제주특별자치도 제주시 구좌읍 김녕리	산28-1	임	2,482.7		2,068.1
961	제주특별자치도 제주시 구좌읍 김녕리	산55-1	임	10,570.2		10,570.2
962	제주특별자치도 제주시 구좌읍 김녕리	산37-2	도	409.5	409.5	
963	제주특별자치도 제주시 구좌읍 김녕리	산92	임	11,997.4		166.0
964	제주특별자치도 제주시 구좌읍 김녕리	산39-12	임	1,947.3	1,947.3	
965	제주특별자치도 제주시 구좌읍 김녕리	산61	임	4,395.3		4,395.3
966	제주특별자치도 제주시 조천읍 선흘리	472-15	임	94.6		94.6
967	제주특별자치도 제주시 조천읍 선흘리	산103-3	도	4,272.2		1,745.1
968	제주특별자치도 제주시 조천읍 선흘리	456-7	도	78.7		78.7
969	제주특별자치도 제주시 조천읍 선흘리	451-1	도	48.3		48.3
970	제주특별자치도 제주시 조천읍 선흘리	457-2	도	1,848.6		1,848.6
971	제주특별자치도 제주시 조천읍 선흘리	429-2	도	44.9		44.9
972	제주특별자치도 제주시 조천읍 선흘리	437	목	17,337.9		8,080.2
973	제주특별자치도 제주시 조천읍 선흘리	1772	목	1,571.2		420.5
974	제주특별자치도 제주시 구좌읍 덕천리	810-5	전	795.2		795.2
975	제주특별자치도 제주시 조천읍 선흘리	529-4	임	99.6		99.6
976	제주특별자치도 제주시 조천읍 선흘리	514-12	도	2,869.7		957.9
977	제주특별자치도 제주시 조천읍 선흘리	487	임	36,995.0		36,995.0
978	제주특별자치도 제주시 조천읍 선흘리	496-7	목	319.0		319.0
979	제주특별자치도 제주시 조천읍 선흘리	475-95	임	106.4		106.4
980	제주특별자치도 제주시 조천읍 선흘리	470-16	대	30.5		30.5
981	제주특별자치도 제주시 조천읍 선흘리	475-10	대	643.2		643.2
982	제주특별자치도 제주시 조천읍 선흘리	475-70	임	340.7		340.7
983	제주특별자치도 제주시 조천읍 선흘리	475-14	대	600.5		600.5
984	제주특별자치도 제주시 조천읍 선흘리	465-10	임	826.0		543.6
985	제주특별자치도 제주시 조천읍 선흘리	465-11	임	826.5		486.5
986	제주특별자치도 제주시 구좌읍 덕천리	860-9	전	3,308.9		3,308.9
987	제주특별자치도 제주시 조천읍 선흘리	457-3	목	180.1		180.1
988	제주특별자치도 제주시 조천읍 선흘리	457-5	목	12.2		12.2
989	제주특별자치도 제주시 구좌읍 덕천리	1738	임	13,255.2		13,255.2
990	제주특별자치도 제주시 조천읍 선흘리	478-3	대	13,843.2		13,843.2
991	제주특별자치도 제주시 구좌읍 김녕리	169-1	창	1,650.1		1,650.1
992	제주특별자치도 제주시 구좌읍 덕천리	산54-17	임	1,791.7		1,791.7
993	제주특별자치도 제주시 구좌읍 덕천리	산59-13	임	29,083.9		29,083.9
994	제주특별자치도 제주시 조천읍 선흘리	413-2	임	97.5		97.5
995	제주특별자치도 제주시 조천읍 선흘리	산96	임	85,625.6		85,625.6
996	제주특별자치도 제주시 구좌읍 김녕리	163-4	도	57.4		57.4
997	제주특별자치도 제주시 구좌읍 김녕리	163-10	목	20.7		20.7
998	제주특별자치도 제주시 구좌읍 김녕리	168-7	전	1,108.8		1,108.8
999	제주특별자치도 제주시 구좌읍 김녕리	205-1	임	2,299.7	2,299.7	
1000	제주특별자치도 제주시 구좌읍 김녕리	205-4	임	410.1	410.1	
1001	제주특별자치도 제주시 구좌읍 김녕리	203	임	1,817.5	1,817.5	
1002	제주특별자치도 제주시 구좌읍 김녕리	196	임	4,830.7		4,830.7
1003	제주특별자치도 제주시 구좌읍 김녕리	산24-1	임	25,689.9		25,689.9
1004	제주특별자치도 제주시 구좌읍 김녕리	195-3	임	5,883.5	5,883.5	
1005	제주특별자치도 제주시 구좌읍 덕천리	산64-3	임	86,930.5		9,232.7

연번	소재지	지번	지목	전체면적(m <sup>2</sup> )	지정면적(m <sup>2</sup> )	
					세계유산구역	세계유산완충구역
1006	제주특별자치도 제주시 구좌읍 덕천리	718	임	1,140.4		1,140.4
1007	제주특별자치도 제주시 구좌읍 김녕리	산27-4	도	24.7		24.7
1008	제주특별자치도 제주시 구좌읍 김녕리	산19	임	9,415.6	9,415.6	
1009	제주특별자치도 제주시 구좌읍 김녕리	산86-2	임	1,042.3		95.5
1010	제주특별자치도 제주시 구좌읍 김녕리	산84-1	도	262.4		262.4
1011	제주특별자치도 제주시 구좌읍 덕천리	산53-7	도	107.1		34.5
1012	제주특별자치도 제주시 구좌읍 덕천리	산58-15	임	1,457.9		1,457.9
1013	제주특별자치도 제주시 구좌읍 김녕리	산35-3	도	302.5	302.5	
1014	제주특별자치도 제주시 구좌읍 김녕리	산41-1	도	226.7		226.7
1015	제주특별자치도 제주시 구좌읍 김녕리	산49-1	임	3,530.3		3,530.3
1016	제주특별자치도 제주시 구좌읍 김녕리	산101-2	임	16,523.0		15,804.5
1017	제주특별자치도 제주시 구좌읍 김녕리	산47	임	6,741.4	6,741.4	
1018	제주특별자치도 제주시 구좌읍 김녕리	산70-3	임	246,616.3		204,848.2
1019	제주특별자치도 제주시 구좌읍 덕천리	765	임	3,421.8		3,421.8
1020	제주특별자치도 제주시 구좌읍 덕천리	산63-1	임	223.0	223.0	
1021	제주특별자치도 제주시 구좌읍 덕천리	772	진	2,370.2		2,370.2
1022	제주특별자치도 제주시 구좌읍 덕천리	811	임	1,456.8		1,456.8
1023	제주특별자치도 제주시 구좌읍 덕천리	산63-7	임	20,784.3		20,784.3
1024	제주특별자치도 제주시 구좌읍 덕천리	804	임	826.2		826.2
1025	제주특별자치도 제주시 구좌읍 덕천리	890	임	1,077.7		1,077.7
1026	제주특별자치도 제주시 구좌읍 덕천리	889	목	1,609.0		1,609.0
1027	제주특별자치도 제주시 구좌읍 덕천리	944	진	1,744.4		1,744.4
1028	제주특별자치도 제주시 구좌읍 덕천리	910	임	16,830.0	2,083.2	14,746.8
1029	제주특별자치도 제주시 구좌읍 덕천리	913	임	4,472.6	450.8	4,021.8
1030	제주특별자치도 제주시 구좌읍 덕천리	926	임	4,154.1		4,154.1
1031	제주특별자치도 제주시 구좌읍 덕천리	968-64	도	770.2		760.6
1032	제주특별자치도 제주시 조천읍 선흘리	407-2	도	547.1		547.1
1033	제주특별자치도 제주시 조천읍 선흘리	465-4	임	952.9		936.4
1034	제주특별자치도 제주시 구좌읍 덕천리	1109	임	6,728.5	5,633.9	1,094.6
1035	제주특별자치도 제주시 구좌읍 덕천리	1028-1	도	86.1		86.1
1036	제주특별자치도 제주시 구좌읍 덕천리	1102	진	1,486.7		1,486.7
1037	제주특별자치도 제주시 구좌읍 덕천리	1045	목	534.0		533.2
1038	제주특별자치도 제주시 구좌읍 덕천리	1123-1	도	223.5		223.5
1039	제주특별자치도 제주시 구좌읍 덕천리	1164	진	1,867.3		1,867.3
1040	제주특별자치도 제주시 구좌읍 덕천리	1158	잡	2,033.0		2,033.0
1041	제주특별자치도 제주시 구좌읍 덕천리	1212-1	도	8.7		8.7
1042	제주특별자치도 제주시 구좌읍 덕천리	1217	대	935.9		375.8
1043	제주특별자치도 제주시 구좌읍 덕천리	1224-1	도	30.8		30.8
1044	제주특별자치도 제주시 구좌읍 덕천리	산76-2	임	3,244.2		3,244.2
1045	제주특별자치도 제주시 구좌읍 덕천리	1229	잡	31.2		31.2
1046	제주특별자치도 제주시 구좌읍 덕천리	산77-1	도	3,371.2		3,031.3
1047	제주특별자치도 제주시 구좌읍 덕천리	1355	목	2,085.0		2,085.0
1048	제주특별자치도 제주시 구좌읍 덕천리	1147	진	684.9		684.9
1049	제주특별자치도 제주시 구좌읍 덕천리	1803	도	557.0		557.0
1050	제주특별자치도 제주시 구좌읍 덕천리	1353-1	잡	999.4		999.4
1051	제주특별자치도 제주시 구좌읍 덕천리	산90	임	16,363.3		16,363.3
1052	제주특별자치도 제주시 구좌읍 덕천리	1487	진	6,765.9		6,765.9
1053	제주특별자치도 제주시 구좌읍 덕천리	1479	임	6,573.0		5,443.1
1054	제주특별자치도 제주시 구좌읍 덕천리	1504	임	4,078.7		4,078.7
1055	제주특별자치도 제주시 구좌읍 김녕리	2117	도	7,511.0		2,303.9
1056	제주특별자치도 제주시 구좌읍 덕천리	1607	묘	189.3		189.3
1057	제주특별자치도 제주시 구좌읍 덕천리	1687	목	9,309.1		9,309.1
1058	제주특별자치도 제주시 구좌읍 덕천리	1692	목	50,665.6		50,665.6
1059	제주특별자치도 제주시 구좌읍 덕천리	1683	목	15,832.0		15,832.0
1060	제주특별자치도 제주시 구좌읍 덕천리	1679	목	13,931.0		4,886.3
1061	제주특별자치도 제주시 구좌읍 덕천리	1694	목	23,139.7		23,139.7
1062	제주특별자치도 제주시 구좌읍 덕천리	1709	임	22,770.9		22,770.9
1063	제주특별자치도 제주시 구좌읍 덕천리	1731	임	17,059.5		17,059.5
1064	제주특별자치도 제주시 구좌읍 덕천리	1732	목	17,966.5		17,966.5
1065	제주특별자치도 제주시 구좌읍 덕천리	1744	목	21,884.5		21,884.5
1066	제주특별자치도 제주시 구좌읍 덕천리	1742	목	41,577.0		41,577.0
1067	제주특별자치도 제주시 구좌읍 김녕리	125	진	2,416.8		656.9
1068	제주특별자치도 제주시 구좌읍 덕천리	산109	임	5,602.7		5,602.7
1069	제주특별자치도 제주시 구좌읍 김녕리	119-1	임	797.6		504.6
1070	제주특별자치도 제주시 구좌읍 김녕리	산37-1	임	12,326.9	12,326.9	
1071	제주특별자치도 제주시 구좌읍 김녕리	산83-5	도	35.8		35.8

연번	소재지	지번	지목	전체면적(㎡)	지정면적(㎡)	
					세계유산구역	세계유산완충구역
1072	제주특별자치도 제주시 구좌읍 김녕리	산41-3	임	4,584.7	4,584.7	
1073	제주특별자치도 제주시 구좌읍 김녕리	산56-1	임	4,215.0		4,215.0
1074	제주특별자치도 제주시 구좌읍 김녕리	산62	임	41,156.1		41,156.1
1075	제주특별자치도 제주시 구좌읍 김녕리	산65	임	29,086.1		29,086.1
1076	제주특별자치도 제주시 구좌읍 김녕리	산66-1	임	5,432.2	5,432.2	
1077	제주특별자치도 제주시 구좌읍 덕천리	산63	임	15,248.7		15,248.7
1078	제주특별자치도 제주시 구좌읍 덕천리	산59-8	임	1,511.0		1,511.0
1079	제주특별자치도 제주시 구좌읍 덕천리	산63-11	임	9,815.4		9,815.4
1080	제주특별자치도 제주시 구좌읍 덕천리	761	전	345.5		345.5
1081	제주특별자치도 제주시 조천읍 선흘리	1775-4	임	5,909.1		2,682.4
1082	제주특별자치도 제주시 구좌읍 덕천리	801-1	도	607.5		607.5
1083	제주특별자치도 제주시 구좌읍 덕천리	810	전	1,552.7		1,552.7
1084	제주특별자치도 제주시 구좌읍 덕천리	810-4	전	1,162.5		1,162.5
1085	제주특별자치도 제주시 구좌읍 덕천리	818	임	2,582.8		2,582.8
1086	제주특별자치도 제주시 구좌읍 덕천리	859	임	278.4		278.4
1087	제주특별자치도 제주시 구좌읍 덕천리	941	잡	13,313.9		13,313.9
1088	제주특별자치도 제주시 구좌읍 덕천리	914	목	9,078.0	2,262.7	6,815.3
1089	제주특별자치도 제주시 구좌읍 덕천리	968-65	임	204.6		204.6
1090	제주특별자치도 제주시 구좌읍 덕천리	1115	전	7,673.4		3,900.7
1091	제주특별자치도 제주시 구좌읍 덕천리	1076	임	13,260.6		13,260.6
1092	제주특별자치도 제주시 구좌읍 덕천리	1054	대	1,260.4		1,260.4
1093	제주특별자치도 제주시 구좌읍 덕천리	1044-1	도	110.6		110.6
1094	제주특별자치도 제주시 구좌읍 덕천리	1165	전	1,628.7		1,628.7
1095	제주특별자치도 제주시 구좌읍 덕천리	1160	잡	3,658.5		3,658.5
1096	제주특별자치도 제주시 구좌읍 덕천리	1141-1	잡	2,227.1	2,227.1	
1097	제주특별자치도 제주시 구좌읍 덕천리	1197	전	893.7		893.7
1098	제주특별자치도 제주시 구좌읍 덕천리	1210-1	도	133.1		133.1
1099	제주특별자치도 제주시 구좌읍 덕천리	1130	임	1,498.9	1,498.9	
1100	제주특별자치도 제주시 구좌읍 덕천리	1230	대	644.9		362.5
1101	제주특별자치도 제주시 구좌읍 덕천리	1156	대	556.9		556.9
1102	제주특별자치도 제주시 구좌읍 덕천리	1175-1	도	131.3		131.3
1103	제주특별자치도 제주시 구좌읍 덕천리	1352	목	1,438.8		1,438.8
1104	제주특별자치도 제주시 구좌읍 덕천리	1339-2	대	637.5		637.5
1105	제주특별자치도 제주시 구좌읍 덕천리	1366	임	2,474.1	872.4	1,601.7
1106	제주특별자치도 제주시 구좌읍 덕천리	1389-2	전	5,756.1		1,702.9
1107	제주특별자치도 제주시 구좌읍 덕천리	1374-2	임	5,196.7	3,128.9	2,067.8
1108	제주특별자치도 제주시 구좌읍 덕천리	1394	목	12,951.2		9,936.4
1109	제주특별자치도 제주시 구좌읍 덕천리	1471	목	12,233.3		12,233.3
1110	제주특별자치도 제주시 구좌읍 덕천리	산87	목	40,065.2		40,065.2
1111	제주특별자치도 제주시 구좌읍 덕천리	1531	임	38,469.1		25,392.0
1112	제주특별자치도 제주시 구좌읍 덕천리	1514	임	6,193.6		6,193.6
1113	제주특별자치도 제주시 구좌읍 덕천리	1509	임	3,048.6		3,048.6
1114	제주특별자치도 제주시 구좌읍 덕천리	1516	임	7,632.2		7,632.2
1115	제주특별자치도 제주시 구좌읍 덕천리	1609	전	2,732.0		2,732.0
1116	제주특별자치도 제주시 구좌읍 덕천리	1648	목	24,327.2		24,327.2
1117	제주특별자치도 제주시 구좌읍 덕천리	1631	임	4,983.4		4,983.4
1118	제주특별자치도 제주시 구좌읍 덕천리	1685	목	15,357.4		15,357.4
1119	제주특별자치도 제주시 구좌읍 김녕리	155-2	도	756.7		710.6
1120	제주특별자치도 제주시 구좌읍 덕천리	1713-1	도	3,199.5		113.0
1121	제주특별자치도 제주시 구좌읍 덕천리	1699	목	15,205.6		15,205.6
1122	제주특별자치도 제주시 구좌읍 덕천리	1721	목	30,401.1		30,401.1
1123	제주특별자치도 제주시 구좌읍 덕천리	1735	임	13,905.0		13,905.0
1124	제주특별자치도 제주시 구좌읍 덕천리	산97	목	30,990.2		30,990.2
1125	제주특별자치도 제주시 구좌읍 덕천리	1733	목	3,131.5		3,131.5
1126	제주특별자치도 제주시 구좌읍 덕천리	1746	목	9,632.6		9,632.6
1127	제주특별자치도 제주시 구좌읍 덕천리	1739-3	도	1,421.0		1,160.0
1128	제주특별자치도 제주시 구좌읍 김녕리	161	임	2,688.8		1,943.8
1129	제주특별자치도 제주시 구좌읍 김녕리	165-1	임	121.5		121.5
1130	제주특별자치도 제주시 구좌읍 김녕리	182	임	3,334.1	3,334.1	
1131	제주특별자치도 제주시 구좌읍 김녕리	247	임	5,143.1		217.1
1132	제주특별자치도 제주시 구좌읍 김녕리	267	임	1,518.5		1,518.5
1133	제주특별자치도 제주시 구좌읍 김녕리	249	임	600.9		7.3
1134	제주특별자치도 제주시 구좌읍 김녕리	215	임	7,875.4		4,569.5
1135	제주특별자치도 제주시 구좌읍 김녕리	산26-2	임	4,649.2		4,649.2
1136	제주특별자치도 제주시 구좌읍 김녕리	산26	임	26,894.8		26,894.8
1137	제주특별자치도 제주시 구좌읍 덕천리	715	임	1,987.3		944.2

연번	소재지	지번	지목	전체면적(㎡)	지정면적(㎡)	
					세계유산구역	세계유산완충구역
1138	제주특별자치도 제주시 구좌읍 덕천리	728	임	7,759.0		7,759.0
1139	제주특별자치도 제주시 구좌읍 덕천리	726	임	2,685.8		2,685.8
1140	제주특별자치도 제주시 구좌읍 덕천리	산58-13	임	2,237.7		2,237.7
1141	제주특별자치도 제주시 구좌읍 덕천리	산58-17	임	1,906.9		1,906.9
1142	제주특별자치도 제주시 구좌읍 덕천리	산58-22	임	1,647.4		1,647.4
1143	제주특별자치도 제주시 조천읍 선흘리	481-1	임	102.1		102.1
1144	제주특별자치도 제주시 구좌읍 김녕리	283-5	임	0.6		0.6
1145	제주특별자치도 제주시 구좌읍 덕천리	1084-1	임	1,872.8		1,872.8
1146	제주특별자치도 제주시 조천읍 선흘리	산102-17	임	134,950.7		129,365.9
1147	제주특별자치도 제주시 구좌읍 덕천리	955-1	진	663.4		663.4
1148	제주특별자치도 제주시 구좌읍 덕천리	산62-18	임	3,250.7	3,250.7	
1149	제주특별자치도 제주시 구좌읍 덕천리	산70	임	411,462.4		4,649.6
1150	제주특별자치도 제주시 구좌읍 김녕리	163-9	도	1,137.8		1,114.6
1151	제주특별자치도 제주시 조천읍 선흘리	산89-1	임	69,003.0	69,003.0	
1152	제주특별자치도 제주시 조천읍 선흘리	362	임	4,303.9		4,303.9
1153	제주특별자치도 제주시 조천읍 선흘리	564	목	14,535.9		14,535.9
1154	제주특별자치도 제주시 조천읍 선흘리	1775	임	25,009.1		4,569.0
1155	제주특별자치도 제주시 조천읍 선흘리	555	목	10,676.3		10,676.3
1156	제주특별자치도 제주시 조천읍 선흘리	549	임	6,410.6		2,855.6
1157	제주특별자치도 제주시 조천읍 선흘리	382	임	1,989.3		1,989.3
1158	제주특별자치도 제주시 조천읍 선흘리	405	임	2,032.1		2,032.1
1159	제주특별자치도 제주시 조천읍 선흘리	530	임	9,215.6		9,215.6
1160	제주특별자치도 제주시 조천읍 선흘리	402	임	601.8		601.8
1161	제주특별자치도 제주시 조천읍 선흘리	401	임	1,005.9		1,005.9
1162	제주특별자치도 제주시 조천읍 선흘리	395-2	임	3,270.1		3,270.1
1163	제주특별자치도 제주시 조천읍 선흘리	502	잡	78.4		78.4
1164	제주특별자치도 제주시 조천읍 선흘리	411-1	임	2,120.5		2,120.5
1165	제주특별자치도 제주시 조천읍 선흘리	489	묘	43.0		43.0
1166	제주특별자치도 제주시 조천읍 선흘리	475-63	도	91.2		91.2
1167	제주특별자치도 제주시 조천읍 선흘리	475-79	임	127.1		127.1
1168	제주특별자치도 제주시 조천읍 선흘리	475-68	대	545.0		545.0
1169	제주특별자치도 제주시 조천읍 선흘리	475-67	임	333.6		333.6
1170	제주특별자치도 제주시 조천읍 선흘리	475-69	대	335.7		335.7
1171	제주특별자치도 제주시 조천읍 선흘리	475-91	임	204.5		204.5
1172	제주특별자치도 제주시 조천읍 선흘리	472-8	임	26.6		26.6
1173	제주특별자치도 제주시 조천읍 선흘리	472-13	대	661.9		661.9
1174	제주특별자치도 제주시 조천읍 선흘리	462	진	12,868.9		5,344.9
1175	제주특별자치도 제주시 구좌읍 덕천리	산54-9	임	1,152.7		1,152.7
1176	제주특별자치도 제주시 조천읍 선흘리	산103-2	도	401.7		401.7
1177	제주특별자치도 제주시 조천읍 선흘리	산102-10	도	363.9		363.9
1178	제주특별자치도 제주시 조천읍 선흘리	429-4	도	131.7		131.7
1179	제주특별자치도 제주시 조천읍 선흘리	431-1	도	439.4		439.4
1180	제주특별자치도 제주시 조천읍 선흘리	464-3	도	1,160.5		533.4
1181	제주특별자치도 제주시 구좌읍 덕천리	1176	대	436.4		335.6
1182	제주특별자치도 제주시 조천읍 선흘리	527-2	임	1,608.8		1,608.8
1183	제주특별자치도 제주시 구좌읍 덕천리	711-1	목	1,478.8		1,478.8
1184	제주특별자치도 제주시 구좌읍 덕천리	708-2	진	4,363.0		111.4
1185	제주특별자치도 제주시 구좌읍 덕천리	산64-10	도	2,844.6		2,844.6
1186	제주특별자치도 제주시 구좌읍 덕천리	산58	임	3,233.0		3,233.0
1187	제주특별자치도 제주시 구좌읍 덕천리	산54-2	임	538.5		538.5
1188	제주특별자치도 제주시 구좌읍 덕천리	산58-9	임	7,296.0		7,296.0
1189	제주특별자치도 제주시 구좌읍 덕천리	734	임	6,153.6		6,153.6
1190	제주특별자치도 제주시 구좌읍 덕천리	739	임	1,208.5		1,208.5
1191	제주특별자치도 제주시 구좌읍 덕천리	산59	임	74,778.1	8,435.8	66,342.3
1192	제주특별자치도 제주시 구좌읍 덕천리	764	임	5,760.4		5,760.4
1193	제주특별자치도 제주시 구좌읍 덕천리	산63-5	임	20,640.1	1,427.7	19,212.4
1194	제주특별자치도 제주시 구좌읍 덕천리	775	진	184.6		184.6
1195	제주특별자치도 제주시 구좌읍 덕천리	814-4	목	1,649.2		1,649.2
1196	제주특별자치도 제주시 구좌읍 덕천리	822	임	628.5		628.5
1197	제주특별자치도 제주시 구좌읍 덕천리	767	임	12,147.9		12,147.9
1198	제주특별자치도 제주시 구좌읍 덕천리	934	임	3,967.2		3,967.2
1199	제주특별자치도 제주시 구좌읍 덕천리	946	진	2,978.4		2,978.4
1200	제주특별자치도 제주시 구좌읍 덕천리	968-63	도	230.9		76.4
1201	제주특별자치도 제주시 구좌읍 덕천리	1111	목	6,681.4	3,890.9	2,790.5
1202	제주특별자치도 제주시 구좌읍 덕천리	1079	목	3,155.8		3,155.8
1203	제주특별자치도 제주시 구좌읍 덕천리	1037	진	1,358.1		1,358.1

연번	소재지	지번	지목	전체면적(m <sup>2</sup> )	지정면적(m <sup>2</sup> )	
					세계유산구역	세계유산완충구역
1204	제주특별자치도 제주시 구좌읍 덕천리	1077	임	2,280.6		2,280.6
1205	제주특별자치도 제주시 구좌읍 덕천리	1073	목	2,156.5		2,156.5
1206	제주특별자치도 제주시 구좌읍 덕천리	산82-1	목	142.0		142.0
1207	제주특별자치도 제주시 구좌읍 덕천리	1101	전	2,046.0		2,046.0
1208	제주특별자치도 제주시 구좌읍 덕천리	1123	임	988.7		988.7
1209	제주특별자치도 제주시 구좌읍 덕천리	1062	전	1,158.3		1,158.3
1210	제주특별자치도 제주시 구좌읍 덕천리	1192-1	도	106.5		106.5
1211	제주특별자치도 제주시 구좌읍 덕천리	1194	대	641.9		641.9
1212	제주특별자치도 제주시 구좌읍 덕천리	1130-3	임	789.4	789.4	
1213	제주특별자치도 제주시 구좌읍 덕천리	1137-1	도	1,280.3		1,280.3
1214	제주특별자치도 제주시 구좌읍 덕천리	1154	대	442.4		442.4
1215	제주특별자치도 제주시 구좌읍 덕천리	1146-1	도	1,997.5		1,997.5
1216	제주특별자치도 제주시 구좌읍 덕천리	1146-4	도	5.5		5.5
1217	제주특별자치도 제주시 구좌읍 덕천리	1369	임	3,193.7		3,193.7
1218	제주특별자치도 제주시 구좌읍 덕천리	1368-1	임	7,343.0		7,343.0
1219	제주특별자치도 제주시 구좌읍 덕천리	1385	임	2,142.5	2,142.5	
1220	제주특별자치도 제주시 구좌읍 덕천리	1372	임	3,003.0	3,003.0	
1221	제주특별자치도 제주시 구좌읍 덕천리	1395	임	3,252.6		2,191.5
1222	제주특별자치도 제주시 구좌읍 덕천리	1494	임	6,909.8		6,909.8
1223	제주특별자치도 제주시 구좌읍 덕천리	1472	묘	61.7		61.7
1224	제주특별자치도 제주시 구좌읍 덕천리	1482	임	12,207.8		12,207.8
1225	제주특별자치도 제주시 구좌읍 덕천리	1530	목	14,287.2		14,287.2
1226	제주특별자치도 제주시 구좌읍 덕천리	1620	임	13,055.0		13,055.0
1227	제주특별자치도 제주시 구좌읍 덕천리	1610	묘	149.0		149.0
1228	제주특별자치도 제주시 구좌읍 덕천리	1693	임	9,735.2		9,735.2
1229	제주특별자치도 제주시 구좌읍 덕천리	1728	목	11,912.0		11,912.0
1230	제주특별자치도 제주시 구좌읍 덕천리	1717	목	10,144.2		9,862.6
1231	제주특별자치도 제주시 구좌읍 덕천리	1750	전	2,400.2		2,400.2
1232	제주특별자치도 제주시 구좌읍 덕천리	1749	전	4,257.1		4,257.1
1233	제주특별자치도 제주시 구좌읍 덕천리	1739-2	도	196.1		196.1
1234	제주특별자치도 제주시 구좌읍 덕천리	산111-5	도	1,813.2		1,052.0
1235	제주특별자치도 제주시 조천읍 선흘리	471	임	4,801.1		4,801.1
1236	제주특별자치도 제주시 조천읍 선흘리	475-103	대	1,138.5		1,138.5
1237	제주특별자치도 제주시 구좌읍 덕천리	780	대	546.2		546.2
1238	제주특별자치도 제주시 구좌읍 덕천리	1126-3	도	246.5		234.3
1239	제주특별자치도 제주시 구좌읍 덕천리	1338-1	전	10,309.0		2,665.0
1240	제주특별자치도 제주시 조천읍 선흘리	421	목	51,163.7		51,163.7
1241	제주특별자치도 제주시 구좌읍 덕천리	산72	임	110,883.6		7.9
1242	제주특별자치도 제주시 구좌읍 덕천리	산82-6	도	274.8		274.8
1243	제주특별자치도 제주시 구좌읍 김녕리	산86	임	4,401.8		717.3
1244	제주특별자치도 제주시 구좌읍 김녕리	190	전	1,656.1		1,656.1
1245	제주특별자치도 제주시 구좌읍 덕천리	1212-2	전	1,170.3		1,170.3
1246	제주특별자치도 제주시 조천읍 선흘리	432-1	목	8,452.0		8,452.0
1247	제주특별자치도 제주시 조천읍 선흘리	569	목	7,368.8		999.1
1248	제주특별자치도 제주시 구좌읍 덕천리	산76-4	임	861.9		861.9
1249	제주특별자치도 제주시 구좌읍 김녕리	산18-1	임	1,211.5	1,211.5	
1250	제주특별자치도 제주시 조천읍 선흘리	359-2	목	9,000.2		9,000.2
1251	제주특별자치도 제주시 조천읍 선흘리	500	묘	133.0		133.0
1252	제주특별자치도 제주시 조천읍 선흘리	463	임	1,053.7		1,053.7
1253	제주특별자치도 제주시 구좌읍 김녕리	산33-1	임	6,847.3	6,847.3	
1254	제주특별자치도 제주시 구좌읍 김녕리	산86-1	도	1,098.3		208.0
1255	제주특별자치도 제주시 구좌읍 김녕리	산30-5	임	789.5		789.5
1256	제주특별자치도 제주시 구좌읍 김녕리	산85-1	도	483.5		483.5
1257	제주특별자치도 제주시 구좌읍 김녕리	산16	임	5,764.3		5,764.3
1258	제주특별자치도 제주시 구좌읍 김녕리	산38-3	도	242.3	242.3	
1259	제주특별자치도 제주시 구좌읍 김녕리	산83-3	도	144.2		144.2
1260	제주특별자치도 제주시 구좌읍 김녕리	산39-8	임	564.0		564.0
1261	제주특별자치도 제주시 구좌읍 김녕리	산41-2	임	171.9		171.9
1262	제주특별자치도 제주시 구좌읍 김녕리	산76-1	임	16,910.0		10,384.8
1263	제주특별자치도 제주시 구좌읍 김녕리	산71	임	5,589.5		5,589.5
1264	제주특별자치도 제주시 조천읍 선흘리	369	임	10,065.3		10,065.3
1265	제주특별자치도 제주시 조천읍 선흘리	90-1	임	11,111.9		11,111.9
1266	제주특별자치도 제주시 조천읍 선흘리	373	임	3,255.6	3,255.6	
1267	제주특별자치도 제주시 조천읍 선흘리	산82	임	30,233.1		30,233.1
1268	제주특별자치도 제주시 조천읍 선흘리	556	목	2,731.4		2,731.4
1269	제주특별자치도 제주시 조천읍 선흘리	538	임	17,258.9		17,258.9

연번	소재지	지번	지목	전체면적(m <sup>2</sup> )	지정면적(m <sup>2</sup> )	
					세계유산구역	세계유산완충구역
1270	제주특별자치도 제주시 조천읍 선흘리	541-2	임	2,282.9		2,282.9
1271	제주특별자치도 제주시 조천읍 선흘리	386-1	임	816.3		816.3
1272	제주특별자치도 제주시 구좌읍 김녕리	140	전	1,762.1		1,762.1
1273	제주특별자치도 제주시 조천읍 선흘리	498-3	임	5,770.5		5,770.5
1274	제주특별자치도 제주시 조천읍 선흘리	475-60	도	176.1		176.1
1275	제주특별자치도 제주시 조천읍 선흘리	485	묘	67.9		67.9
1276	제주특별자치도 제주시 조천읍 선흘리	470-5	대	159.7		159.7
1277	제주특별자치도 제주시 조천읍 선흘리	477-1	임	584.5		584.5
1278	제주특별자치도 제주시 조천읍 선흘리	475-88	임	100.0		100.0
1279	제주특별자치도 제주시 조천읍 선흘리	475-53	임	199.8		199.8
1280	제주특별자치도 제주시 조천읍 선흘리	477-5	대	1,113.1		1,113.1
1281	제주특별자치도 제주시 조천읍 선흘리	475-30	임	39.8		39.8
1282	제주특별자치도 제주시 구좌읍 김녕리	120-2	도	258.1		258.1
1283	제주특별자치도 제주시 구좌읍 김녕리	177	전	4,052.4		4,052.4
1284	제주특별자치도 제주시 구좌읍 김녕리	152-2	도	10.0		10.0
1285	제주특별자치도 제주시 구좌읍 김녕리	144-3	도	182.4		182.4
1286	제주특별자치도 제주시 구좌읍 김녕리	176	전	8,154.8		8,154.8
1287	제주특별자치도 제주시 조천읍 선흘리	457-8	도	25.9		25.9
1288	제주특별자치도 제주시 조천읍 선흘리	432-7	도	65.3		65.3
1289	제주특별자치도 제주시 조천읍 선흘리	439	목	8,319.9		8,319.9
1290	제주특별자치도 제주시 구좌읍 김녕리	174	전	5,310.6		5,310.6
1291	제주특별자치도 제주시 구좌읍 김녕리	173-2	전	1,643.3		1,643.3
1292	제주특별자치도 제주시 조천읍 선흘리	475-120	임	402.3		402.3
1293	제주특별자치도 제주시 구좌읍 김녕리	248	임	1,549.5		1,412.2
1294	제주특별자치도 제주시 구좌읍 김녕리	214	전	6,871.2		444.6
1295	제주특별자치도 제주시 구좌읍 김녕리	189	임	627.5		627.5
1296	제주특별자치도 제주시 조천읍 선흘리	517-7	대	355.8		121.1
1297	제주특별자치도 제주시 조천읍 선흘리	527-3	도	5.0		5.0
1298	제주특별자치도 제주시 조천읍 선흘리	496-20	전	28.8		28.8
1299	제주특별자치도 제주시 구좌읍 김녕리	123	임	3,030.7		3,027.0
1300	제주특별자치도 제주시 조천읍 선흘리	357	목	12,057.3		11,961.0
1301	제주특별자치도 제주시 조천읍 선흘리	4202	도	351.9		351.9
1302	제주특별자치도 제주시 조천읍 선흘리	산83-2	임	12,050.1		12,050.1
1303	제주특별자치도 제주시 조천읍 선흘리	91	과	3,519.7		3,519.7
1304	제주특별자치도 제주시 조천읍 선흘리	366	목	9,657.9	9,657.9	
1305	제주특별자치도 제주시 조천읍 선흘리	90	임	5,325.3		5,325.3
1306	제주특별자치도 제주시 조천읍 선흘리	563	전	2,326.9		2,326.9
1307	제주특별자치도 제주시 조천읍 선흘리	371	목	9,236.9		9,236.9
1308	제주특별자치도 제주시 구좌읍 김녕리	154-1	임	3,593.7		3,593.7
1309	제주특별자치도 제주시 조천읍 선흘리	406	임	2,027.4		2,027.4
1310	제주특별자치도 제주시 조천읍 선흘리	388-1	임	1,445.4		1,445.4
1311	제주특별자치도 제주시 조천읍 선흘리	529-3	도	259.0		259.0
1312	제주특별자치도 제주시 조천읍 선흘리	521	대	1,332.2		1,332.2
1313	제주특별자치도 제주시 조천읍 선흘리	410-1	대	770.0		770.0
1314	제주특별자치도 제주시 조천읍 선흘리	513	전	4,423.5		4,423.5
1315	제주특별자치도 제주시 구좌읍 김녕리	119-2	도	177.1		105.0
1316	제주특별자치도 제주시 구좌읍 김녕리	120-3	도	242.8		242.8
1317	제주특별자치도 제주시 구좌읍 김녕리	170-7	임	7,943.9		7,943.9
1318	제주특별자치도 제주시 구좌읍 김녕리	144-2	도	163.0		163.0
1319	제주특별자치도 제주시 조천읍 선흘리	470-8	도	17.7		17.7
1320	제주특별자치도 제주시 조천읍 선흘리	475-34	임	82.6		82.6
1321	제주특별자치도 제주시 조천읍 선흘리	470-2	도	389.0		370.8
1322	제주특별자치도 제주시 구좌읍 김녕리	170-1	임	27,496.4	10,576.1	16,920.3
1323	제주특별자치도 제주시 구좌읍 김녕리	181-3	임	3,714.3		3,714.3
1324	제주특별자치도 제주시 구좌읍 김녕리	170-6	도	284.0		284.0
1325	제주특별자치도 제주시 조천읍 선흘리	475-18	대	730.2		730.2
1326	제주특별자치도 제주시 조천읍 선흘리	475-89	임	119.5		119.5
1327	제주특별자치도 제주시 조천읍 선흘리	475-51	임	188.8		188.8
1328	제주특별자치도 제주시 조천읍 선흘리	465-3	전	144.6		144.6
1329	제주특별자치도 제주시 구좌읍 김녕리	181-13	도	43.0		43.0
1330	제주특별자치도 제주시 구좌읍 김녕리	290	전	3,187.9		1,252.6
1331	제주특별자치도 제주시 조천읍 선흘리	산102-6	도	519.2		78.6
1332	제주특별자치도 제주시 조천읍 선흘리	431-3	임	2,462.0		2,462.0
1333	제주특별자치도 제주시 구좌읍 김녕리	183-1	임	1,750.3	1,750.3	
1334	제주특별자치도 제주시 구좌읍 김녕리	195	임	864.2		864.2
1335	제주특별자치도 제주시 구좌읍 김녕리	219	잡	2,406.8		155.9



연번	소재지	지번	지목	전체면적(m <sup>2</sup> )	지정면적(m <sup>2</sup> )	
					세계유산구역	세계유산완충구역
1336	제주특별자치도 제주시 구좌읍 김녕리	206-1	도	614.8	614.8	
1337	제주특별자치도 제주시 구좌읍 김녕리	산22	임	3,765.4		3,765.4
1338	제주특별자치도 제주시 구좌읍 김녕리	211	묘	130.7		130.7
1339	제주특별자치도 제주시 구좌읍 김녕리	산26-4	임	1,217.9		1,217.9
1340	제주특별자치도 제주시 구좌읍 김녕리	산12-1	임	3,410.0		3,410.0
1341	제주특별자치도 제주시 구좌읍 김녕리	산28-5	도	365.9		365.9
1342	제주특별자치도 제주시 구좌읍 김녕리	산32-2	임	4,547.2	4,547.2	
1343	제주특별자치도 제주시 구좌읍 김녕리	산36-3	임	58.7	58.7	
1344	제주특별자치도 제주시 구좌읍 김녕리	산39-3	임	2,163.0	2,163.0	
1345	제주특별자치도 제주시 구좌읍 김녕리	산80-2	임	134.9		134.9
1346	제주특별자치도 제주시 구좌읍 김녕리	산78-2	임	113.0		113.0
1347	제주특별자치도 제주시 구좌읍 김녕리	산83-4	도	105.3		105.3
1348	제주특별자치도 제주시 구좌읍 김녕리	산77-3	임	43.2		43.2
1349	제주특별자치도 제주시 구좌읍 김녕리	산76-3	임	4,052.6		195.6
1350	제주특별자치도 제주시 구좌읍 김녕리	산48	임	13,694.3	13,694.3	
1351	제주특별자치도 제주시 구좌읍 김녕리	산72	임	22,878.6		22,756.3
1352	제주특별자치도 제주시 구좌읍 덕천리	산62-11	임	3,261.7	3,261.7	
1353	제주특별자치도 제주시 구좌읍 덕천리	산61-2	도	715.1	715.1	
1354	제주특별자치도 제주시 구좌읍 덕천리	780-1	도	33.3		33.3
1355	제주특별자치도 제주시 구좌읍 덕천리	775-1	도	8.9		8.9
1356	제주특별자치도 제주시 구좌읍 덕천리	산68-15	임	6,513.2		6,513.2
1357	제주특별자치도 제주시 구좌읍 덕천리	산68-16	임	1,641.5		1,641.5
1358	제주특별자치도 제주시 구좌읍 덕천리	882	목	2,435.5		2,435.5
1359	제주특별자치도 제주시 구좌읍 덕천리	885	목	2,770.2		2,770.2
1360	제주특별자치도 제주시 구좌읍 덕천리	879	목	1,468.7		1,468.7
1361	제주특별자치도 제주시 구좌읍 덕천리	939	임	2,103.3		2,103.3
1362	제주특별자치도 제주시 구좌읍 덕천리	905	임	4,152.6		4,152.6
1363	제주특별자치도 제주시 구좌읍 덕천리	1083	임	4,575.5		4,575.5
1364	제주특별자치도 제주시 구좌읍 덕천리	1078	임	1,433.5		1,433.5
1365	제주특별자치도 제주시 구좌읍 덕천리	1038	묘	1,106.7		1,106.7
1366	제주특별자치도 제주시 구좌읍 덕천리	1046	전	484.2		398.4
1367	제주특별자치도 제주시 구좌읍 덕천리	1210	대	863.1		863.1
1368	제주특별자치도 제주시 구좌읍 덕천리	1264-1	도	385.8		136.5
1369	제주특별자치도 제주시 구좌읍 덕천리	1170	전	1,032.7		1,032.7
1370	제주특별자치도 제주시 구좌읍 덕천리	1185	대	708.2		708.2
1371	제주특별자치도 제주시 구좌읍 덕천리	1183	전	566.0		566.0
1372	제주특별자치도 제주시 구좌읍 덕천리	1230-1	도	123.1		123.1
1373	제주특별자치도 제주시 구좌읍 덕천리	산77-4	임	42.4		0.8
1374	제주특별자치도 제주시 구좌읍 덕천리	1135	임	1,240.6		1,240.6
1375	제주특별자치도 제주시 구좌읍 덕천리	산78	목	4,394.6		208.1
1376	제주특별자치도 제주시 구좌읍 덕천리	1358	임	1,557.6		1,557.6
1377	제주특별자치도 제주시 구좌읍 덕천리	1339-1	잡	831.8		831.8
1378	제주특별자치도 제주시 구좌읍 덕천리	1341	전	9,942.6		2,655.5
1379	제주특별자치도 제주시 구좌읍 덕천리	1466	목	8,180.7		8,180.7
1380	제주특별자치도 제주시 구좌읍 덕천리	1475	전	14,926.6		5,583.0
1381	제주특별자치도 제주시 구좌읍 덕천리	1634	목	74,158.1		74,158.1
1382	제주특별자치도 제주시 구좌읍 덕천리	1612	묘	136.0		136.0
1383	제주특별자치도 제주시 구좌읍 덕천리	1688	목	21,547.2		21,547.2
1384	제주특별자치도 제주시 구좌읍 덕천리	1705	목	17,889.4		17,889.4
1385	제주특별자치도 제주시 구좌읍 덕천리	1745	목	9,619.3		9,619.3
1386	제주특별자치도 제주시 조천읍 교래리	산2-1	도	6,188.2		6,188.2
1387	제주특별자치도 제주시 구좌읍 덕천리	714	임	5,782.6		96.2
1388	제주특별자치도 제주시 구좌읍 덕천리	산58-12	임	2,108.4		2,108.4
1389	제주특별자치도 제주시 구좌읍 덕천리	산58-18	임	2,060.4		2,060.4
1390	제주특별자치도 제주시 구좌읍 덕천리	산58-1	임	67,913.6		32,944.0
1391	제주특별자치도 제주시 구좌읍 덕천리	741	임	3,079.8		3,079.8
1392	제주특별자치도 제주시 구좌읍 덕천리	산94-6	임	1,433.6		1,433.6
1393	제주특별자치도 제주시 조천읍 선흘리	411-7	임	1,322.4		1,322.4
1394	제주특별자치도 제주시 구좌읍 덕천리	860	전	13,646.6		13,646.6
1395	제주특별자치도 제주시 구좌읍 덕천리	산55-1	임	4,137.6	4,137.6	
1396	제주특별자치도 제주시 구좌읍 김녕리	산27	임	11,193.9		11,193.9
1397	제주특별자치도 제주시 구좌읍 덕천리	1179-1	대	523.7		523.7
1398	제주특별자치도 제주시 조천읍 선흘리	410-7	대	497.6		497.6
1399	제주특별자치도 제주시 조천읍 선흘리	410-10	대	496.3		496.3
1400	제주특별자치도 제주시 구좌읍 덕천리	산77	임	27,591.6		20,983.5
1401	제주특별자치도 제주시 구좌읍 덕천리	860-22	대	870.0		870.0

연번	소재지	지번	지목	전체면적(㎡)	지정면적(㎡)	
					세계유산구역	세계유산완충구역
1402	제주특별자치도 제주시 구좌읍 덕천리	1175	전	1,387.6		1,387.6
1403	제주특별자치도 제주시 구좌읍 덕천리	725-1	도	304.5		304.5
1404	제주특별자치도 제주시 구좌읍 덕천리	730	임	4,685.7		4,685.7
1405	제주특별자치도 제주시 구좌읍 덕천리	산58-39	임	1,535.6		1,411.2
1406	제주특별자치도 제주시 구좌읍 덕천리	740	임	5,329.3		5,329.3
1407	제주특별자치도 제주시 조천읍 선흘리	산102-13	도	4,290.3		3,900.7
1408	제주특별자치도 제주시 조천읍 선흘리	산102-14	도	2,744.0		2,744.0
1409	제주특별자치도 제주시 구좌읍 덕천리	산63-6	임	20,885.9		20,885.9
1410	제주특별자치도 제주시 구좌읍 덕천리	796	전	7,141.5		427.6
1411	제주특별자치도 제주시 구좌읍 덕천리	819	임	139.9		139.9
1412	제주특별자치도 제주시 구좌읍 덕천리	851	임	18,975.4		3,252.5
1413	제주특별자치도 제주시 조천읍 선흘리	475-104	임	679.0		679.0
1414	제주특별자치도 제주시 구좌읍 덕천리	산68-21	임	2,013.9		2,013.9
1415	제주특별자치도 제주시 구좌읍 덕천리	산68-14	임	38,870.1		38,870.1
1416	제주특별자치도 제주시 구좌읍 덕천리	865	임	3,489.2		3,489.2
1417	제주특별자치도 제주시 구좌읍 덕천리	867	전	3,601.2		3,601.2
1418	제주특별자치도 제주시 구좌읍 덕천리	869	임	5,958.1		5,958.1
1419	제주특별자치도 제주시 구좌읍 덕천리	870	임	3,855.9		3,855.9
1420	제주특별자치도 제주시 구좌읍 덕천리	886	목	2,494.5		2,494.5
1421	제주특별자치도 제주시 구좌읍 덕천리	937	전	3,808.0		3,808.0
1422	제주특별자치도 제주시 구좌읍 덕천리	929	전	1,149.0		1,149.0
1423	제주특별자치도 제주시 구좌읍 덕천리	968-59	도	24.1		24.1
1424	제주특별자치도 제주시 구좌읍 덕천리	968-60	임	134.2		134.2
1425	제주특별자치도 제주시 구좌읍 덕천리	1036	전	2,316.1		2,316.1
1426	제주특별자치도 제주시 구좌읍 덕천리	1108	목	3,839.7	3,839.7	
1427	제주특별자치도 제주시 구좌읍 덕천리	1104	임	6,251.9	590.0	5,661.9
1428	제주특별자치도 제주시 구좌읍 덕천리	1063	전	512.6		512.6
1429	제주특별자치도 제주시 구좌읍 덕천리	산74	임	1,195.1	1,034.3	160.8
1430	제주특별자치도 제주시 구좌읍 덕천리	1270	전	422.4		309.1
1431	제주특별자치도 제주시 구좌읍 덕천리	1124-1	도	1,635.1		1,635.1
1432	제주특별자치도 제주시 구좌읍 덕천리	1216	전	388.2		365.0
1433	제주특별자치도 제주시 구좌읍 덕천리	1201	잡	26.9		26.9
1434	제주특별자치도 제주시 구좌읍 덕천리	1221	임	259.2		165.4
1435	제주특별자치도 제주시 구좌읍 덕천리	1227	대	160.0		160.0
1436	제주특별자치도 제주시 구좌읍 덕천리	1172	전	655.7		655.7
1437	제주특별자치도 제주시 구좌읍 덕천리	1181-1	도	97.0		97.0
1438	제주특별자치도 제주시 구좌읍 덕천리	산76-3	도	567.6		567.6
1439	제주특별자치도 제주시 구좌읍 덕천리	산79	목	9,619.5		9,619.5
1440	제주특별자치도 제주시 구좌읍 덕천리	1354	임	1,326.1		1,326.1
1441	제주특별자치도 제주시 구좌읍 덕천리	1342	전	3,430.6		974.2
1442	제주특별자치도 제주시 구좌읍 덕천리	1370-4	임	2,269.1		2,269.1
1443	제주특별자치도 제주시 구좌읍 덕천리	1383	임	2,481.4	2,431.6	49.8
1444	제주특별자치도 제주시 구좌읍 덕천리	1393	임	7,630.7		7,630.7
1445	제주특별자치도 제주시 구좌읍 덕천리	산84	목	47,012.2		47,012.2
1446	제주특별자치도 제주시 구좌읍 덕천리	1529	목	18,899.1		18,899.1
1447	제주특별자치도 제주시 구좌읍 덕천리	1623	목	10,816.3		10,816.3
1448	제주특별자치도 제주시 구좌읍 덕천리	1602	묘	93.6		93.6
1449	제주특별자치도 제주시 구좌읍 덕천리	1617	묘	97.5		97.5
1450	제주특별자치도 제주시 구좌읍 덕천리	1635	목	12,132.4		12,132.4
1451	제주특별자치도 제주시 구좌읍 덕천리	1640	전	15,283.6		15,283.6
1452	제주특별자치도 제주시 구좌읍 덕천리	1639	전	24,220.0		24,220.0
1453	제주특별자치도 제주시 구좌읍 덕천리	1652	목	23,741.1		7,022.8
1454	제주특별자치도 제주시 구좌읍 덕천리	1678	목	13,043.7		1,961.8
1455	제주특별자치도 제주시 구좌읍 덕천리	1707	목	22,605.6		17,617.3
1456	제주특별자치도 제주시 구좌읍 덕천리	1695	목	12,057.0		12,057.0
1457	제주특별자치도 제주시 구좌읍 덕천리	1703	목	4,535.4		4,535.4
1458	제주특별자치도 제주시 구좌읍 덕천리	1725	임	4,536.4		4,536.4
1459	제주특별자치도 제주시 구좌읍 덕천리	1718	목	9,138.9		9,138.9
1460	제주특별자치도 제주시 조천읍 선흘리	478-5	임	611.2		611.2
1461	제주특별자치도 제주시 구좌읍 김녕리	165-4	도	97.4		97.4
1462	제주특별자치도 제주시 구좌읍 김녕리	167-5	도	34.1		34.1
1463	제주특별자치도 제주시 구좌읍 김녕리	281-6	도	43.5		43.0
1464	제주특별자치도 제주시 구좌읍 덕천리	산54-11	임	1,857.6		1,857.6
1465	제주특별자치도 제주시 구좌읍 김녕리	3341-1	임	10,514.0	10,514.0	
1466	제주특별자치도 제주시 구좌읍 김녕리	3341-3	대	1,044.4	1,044.4	
1467	제주특별자치도 제주시 구좌읍 김녕리	산24-2	임	12,886.7		12,886.7

연번	소재지	지번	지목	전체면적(㎡)	지정면적(㎡)	
					세계유산구역	세계유산완충구역
1468	제주특별자치도 제주시 구좌읍 덕천리	1075-1	목	567.5		567.5
1469	제주특별자치도 제주시 조천읍 선흘리	473-3	임	1,259.7		1,259.7
1470	제주특별자치도 제주시 조천읍 선흘리	87-4	임	7,100.5		7,100.5
1471	제주특별자치도 제주시 조천읍 선흘리	372	임	6,117.4	6,117.4	
1472	제주특별자치도 제주시 조천읍 선흘리	87-2	임	6,396.1		6,396.1
1473	제주특별자치도 제주시 조천읍 선흘리	산94	임	84,670.2		84,670.2
1474	제주특별자치도 제주시 조천읍 선흘리	552	전	8,279.9		8,279.9
1475	제주특별자치도 제주시 조천읍 선흘리	387	임	838.5		838.5
1476	제주특별자치도 제주시 조천읍 선흘리	398	임	2,157.9		2,157.9
1477	제주특별자치도 제주시 조천읍 선흘리	390	임	438.5		438.5
1478	제주특별자치도 제주시 조천읍 선흘리	525	묘	106.9		106.9
1479	제주특별자치도 제주시 조천읍 선흘리	394-2	임	4,770.2		4,770.2
1480	제주특별자치도 제주시 조천읍 선흘리	514-11	도	1,234.0		991.2
1481	제주특별자치도 제주시 조천읍 선흘리	417	임	29,467.8		29,467.8
1482	제주특별자치도 제주시 조천읍 선흘리	490	묘	89.8		89.8
1483	제주특별자치도 제주시 조천읍 선흘리	475-8	대	626.0		626.0
1484	제주특별자치도 제주시 조천읍 선흘리	470-17	도	20.2		20.2
1485	제주특별자치도 제주시 조천읍 선흘리	475-86	임	189.6		189.6
1486	제주특별자치도 제주시 조천읍 선흘리	475-71	임	328.3		328.3
1487	제주특별자치도 제주시 조천읍 선흘리	475-15	대	590.0		590.0
1488	제주특별자치도 제주시 조천읍 선흘리	422	묘	106.3		106.3
1489	제주특별자치도 제주시 조천읍 선흘리	472-9	도	19.4		0.8
1490	제주특별자치도 제주시 조천읍 선흘리	472-5	잡	782.6		782.6
1491	제주특별자치도 제주시 조천읍 선흘리	475-49	임	175.3		175.3
1492	제주특별자치도 제주시 조천읍 선흘리	432-3	임	2,047.4		2,047.4
1493	제주특별자치도 제주시 구좌읍 덕천리	1739-1	임	23,509.2		23,118.4
1494	제주특별자치도 제주시 조천읍 선흘리	산184	도	329.1		329.1
1495	제주특별자치도 제주시 조천읍 선흘리	산102-16	도	4,072.8		4,072.8
1496	제주특별자치도 제주시 조천읍 선흘리	산102-2	도	830.3		830.3
1497	제주특별자치도 제주시 구좌읍 김녕리	173-1	전	1,804.7		1,804.7
1498	제주특별자치도 제주시 구좌읍 김녕리	171-3	대	659.1		659.1
1499	제주특별자치도 제주시 구좌읍 김녕리	284	전	3,115.8		298.0
1500	제주특별자치도 제주시 구좌읍 김녕리	163-6	도	21.5		21.5
1501	제주특별자치도 제주시 구좌읍 김녕리	165-2	도	343.6		343.6
1502	제주특별자치도 제주시 구좌읍 김녕리	165-3	전	2,097.9		2,097.9
1503	제주특별자치도 제주시 구좌읍 김녕리	281-1	임	656.1		483.9
1504	제주특별자치도 제주시 구좌읍 김녕리	278	임	1,949.4		1,440.3
1505	제주특별자치도 제주시 구좌읍 김녕리	202	임	4,439.7	4,439.7	
1506	제주특별자치도 제주시 구좌읍 김녕리	197	임	2,755.8		2,755.8
1507	제주특별자치도 제주시 구좌읍 김녕리	265	임	1,049.1		1,049.1
1508	제주특별자치도 제주시 구좌읍 김녕리	206-2	임	2,267.2	2,267.2	
1509	제주특별자치도 제주시 구좌읍 김녕리	206	임	842.9	842.9	
1510	제주특별자치도 제주시 구좌읍 김녕리	산23	임	5,569.1		5,569.1
1511	제주특별자치도 제주시 구좌읍 김녕리	산83	임	30,180.6		26,871.3
1512	제주특별자치도 제주시 구좌읍 김녕리	산83-6	도	355.2		355.2
1513	제주특별자치도 제주시 구좌읍 김녕리	산81-2	임	43.4		43.4
1514	제주특별자치도 제주시 구좌읍 김녕리	산77	임	8,720.9		8,720.9
1515	제주특별자치도 제주시 구좌읍 김녕리	산51-1	임	17,844.9		17,844.9
1516	제주특별자치도 제주시 구좌읍 김녕리	산42	임	10,113.1		10,113.1
1517	제주특별자치도 제주시 구좌읍 김녕리	산45	임	25,752.6	19,416.3	6,336.3
1518	제주특별자치도 제주시 구좌읍 김녕리	산46-2	임	2,327.9		2,327.9
1519	제주특별자치도 제주시 구좌읍 김녕리	산68-2	임	2,560.3	2,560.3	
1520	제주특별자치도 제주시 구좌읍 김녕리	산70-6	도	5,154.2		5,154.2
1521	제주특별자치도 제주시 구좌읍 김녕리	136	전	1,991.2		1,989.4
1522	제주특별자치도 제주시 구좌읍 김녕리	138	전	1,659.6		1,659.6
1523	제주특별자치도 제주시 구좌읍 김녕리	155-3	임	20.8		20.8
1524	제주특별자치도 제주시 구좌읍 김녕리	170-2	도	812.7		812.7
1525	제주특별자치도 제주시 구좌읍 김녕리	181-8	도	22.7		22.7
1526	제주특별자치도 제주시 구좌읍 덕천리	산54-6	임	2,510.7		2,510.7
1527	제주특별자치도 제주시 구좌읍 김녕리	산21-1	임	2,114.3		2,114.3
1528	제주특별자치도 제주시 조천읍 선흘리	517-6	임	2,727.6		2,495.4
1529	제주특별자치도 제주시 구좌읍 김녕리	산28-3	임	4,887.6		4,311.3
1530	제주특별자치도 제주시 구좌읍 김녕리	산83-1	도	1,327.7		1,327.7
1531	제주특별자치도 제주시 구좌읍 김녕리	산38-6	임	2,984.1	2,984.1	
1532	제주특별자치도 제주시 구좌읍 김녕리	산39-10	임	193.9		193.9
1533	제주특별자치도 제주시 구좌읍 김녕리	산80	임	6,866.0		6,866.0

연번	소재지	지번	지목	전체면적(㎡)	지정면적(㎡)	
					세계유산구역	세계유산완충구역
1534	제주특별자치도 제주시 구좌읍 김녕리	산54	임	4,326.5	4,326.5	
1535	제주특별자치도 제주시 구좌읍 김녕리	산76	임	7,847.0		4,243.7
1536	제주특별자치도 제주시 구좌읍 김녕리	산44-2	임	23,210.1	23,210.1	
1537	제주특별자치도 제주시 구좌읍 김녕리	산64	임	11,895.9		11,895.9
1538	제주특별자치도 제주시 구좌읍 김녕리	산69	임	10,321.9		10,321.9
1539	제주특별자치도 제주시 조천읍 선흘리	475-100	임	645.7		645.7
1540	제주특별자치도 제주시 조천읍 선흘리	469-12	임	45.5		45.5
1541	제주특별자치도 제주시 구좌읍 김녕리	147	임	1,078.8		1,078.8
1542	제주특별자치도 제주시 구좌읍 김녕리	179	전	1,004.4		1,004.4
1543	제주특별자치도 제주시 구좌읍 김녕리	171-1	임	5,885.7		5,885.7
1544	제주특별자치도 제주시 구좌읍 김녕리	171-2	도	789.7		789.7
1545	제주특별자치도 제주시 구좌읍 덕천리	1198	전	1,611.2		1,611.2
1546	제주특별자치도 제주시 구좌읍 김녕리	168-2	전	3,065.3		3,065.3
1547	제주특별자치도 제주시 구좌읍 김녕리	281-2	도	365.4		304.6
1548	제주특별자치도 제주시 구좌읍 김녕리	279	임	794.2		229.8
1549	제주특별자치도 제주시 구좌읍 김녕리	160	대	985.7		379.0
1550	제주특별자치도 제주시 조천읍 선흘리	411-3	임	1,016.3		1,016.3
1551	제주특별자치도 제주시 구좌읍 김녕리	198	임	5,134.4		5,134.4
1552	제주특별자치도 제주시 구좌읍 덕천리	759	전	1,217.1		1,217.1
1553	제주특별자치도 제주시 구좌읍 덕천리	770	임	3,346.6		3,346.6
1554	제주특별자치도 제주시 구좌읍 덕천리	산63-10	임	9,630.8		9,630.8
1555	제주특별자치도 제주시 구좌읍 덕천리	779	잡	21.4		21.4
1556	제주특별자치도 제주시 구좌읍 덕천리	769-1	도	93.1		93.1
1557	제주특별자치도 제주시 구좌읍 덕천리	817	목	918.6		918.6
1558	제주특별자치도 제주시 구좌읍 덕천리	768	목	1,652.1		1,652.1
1559	제주특별자치도 제주시 구좌읍 덕천리	산68-17	임	1,970.2		1,970.2
1560	제주특별자치도 제주시 구좌읍 덕천리	874	임	3,037.7		3,037.7
1561	제주특별자치도 제주시 구좌읍 덕천리	881	임	11,160.3		11,160.3
1562	제주특별자치도 제주시 구좌읍 덕천리	857	목	1,994.6		913.4
1563	제주특별자치도 제주시 구좌읍 덕천리	891	임	1,820.6		1,820.6
1564	제주특별자치도 제주시 구좌읍 덕천리	871	임	1,264.0		1,264.0
1565	제주특별자치도 제주시 구좌읍 덕천리	911	목	3,577.5		3,577.5
1566	제주특별자치도 제주시 구좌읍 덕천리	947	전	1,779.4		1,779.4
1567	제주특별자치도 제주시 구좌읍 덕천리	1085	목	7,739.5		7,739.5
1568	제주특별자치도 제주시 구좌읍 덕천리	1027-1	도	304.5		304.5
1569	제주특별자치도 제주시 구좌읍 덕천리	1067	임	3,354.3		3,354.3
1570	제주특별자치도 제주시 구좌읍 덕천리	1015	전	5,234.0		752.1
1571	제주특별자치도 제주시 구좌읍 덕천리	1127	임	1,500.1		1,058.9
1572	제주특별자치도 제주시 구좌읍 덕천리	1205	전	2,064.4		2,064.4
1573	제주특별자치도 제주시 구좌읍 덕천리	1199	전	2,038.6		2,038.6
1574	제주특별자치도 제주시 구좌읍 덕천리	1143	임	3,304.9	3,304.9	
1575	제주특별자치도 제주시 구좌읍 덕천리	1203	전	1,047.5		1,047.5
1576	제주특별자치도 제주시 구좌읍 덕천리	1211-1	도	23.7		23.7
1577	제주특별자치도 제주시 구좌읍 덕천리	1145	임	3,683.2	289.2	3,394.0
1578	제주특별자치도 제주시 구좌읍 덕천리	1224	목	400.0		400.0
1579	제주특별자치도 제주시 구좌읍 덕천리	1188-1	도	6.1		6.1
1580	제주특별자치도 제주시 구좌읍 덕천리	1351	임	1,134.0		1,134.0
1581	제주특별자치도 제주시 구좌읍 덕천리	1343	임	2,179.4		2,179.4
1582	제주특별자치도 제주시 구좌읍 덕천리	1368-2	임	4,836.9		4,836.9
1583	제주특별자치도 제주시 구좌읍 덕천리	산77-6	도	532.7		532.7
1584	제주특별자치도 제주시 구좌읍 덕천리	1388	목	35,266.9		35,031.0
1585	제주특별자치도 제주시 구좌읍 덕천리	1386	임	1,618.1		1,618.1
1586	제주특별자치도 제주시 구좌읍 덕천리	1412	목	6,889.3		1,604.5
1587	제주특별자치도 제주시 구좌읍 덕천리	1380-1	임	10,550.9		10,550.9
1588	제주특별자치도 제주시 구좌읍 덕천리	1375	목	4,670.6		4,670.6
1589	제주특별자치도 제주시 구좌읍 덕천리	1473	목	16,513.7		16,513.7
1590	제주특별자치도 제주시 구좌읍 덕천리	1497	임	4,640.1		4,640.1
1591	제주특별자치도 제주시 구좌읍 덕천리	1496	잡	9,195.2		9,195.2
1592	제주특별자치도 제주시 구좌읍 덕천리	1489	목	15,143.4		15,143.4
1593	제주특별자치도 제주시 구좌읍 덕천리	1525	목	4,148.9		4,148.9
1594	제주특별자치도 제주시 구좌읍 덕천리	1521	목	7,493.1		7,493.1
1595	제주특별자치도 제주시 조천읍 선흘리	475-28	대	659.8		659.8
1596	제주특별자치도 제주시 구좌읍 덕천리	1598	묘	178.0		178.0
1597	제주특별자치도 제주시 구좌읍 덕천리	1614	묘	144.7		144.7
1598	제주특별자치도 제주시 구좌읍 덕천리	1638	묘	69.0		69.0
1599	제주특별자치도 제주시 구좌읍 덕천리	1691	임	11,705.1		11,705.1

연번	소재지	지번	지목	전체면적(㎡)	지정면적(㎡)	
					세계유산구역	세계유산완충구역
1600	제주특별자치도 제주시 구좌읍 덕천리	1681	목	2,413.4		2,413.4
1601	제주특별자치도 제주시 구좌읍 덕천리	1710	임	13,192.7		10,380.0
1602	제주특별자치도 제주시 구좌읍 덕천리	1724	목	7,456.2		7,456.2
1603	제주특별자치도 제주시 구좌읍 덕천리	1720	목	5,955.4		5,955.4
1604	제주특별자치도 제주시 구좌읍 덕천리	산133	도	7,121.7		1,471.9
1605	제주특별자치도 제주시 구좌읍 덕천리	산77-8	임	764.7		234.0
1606	제주특별자치도 제주시 구좌읍 덕천리	산77-3	임	69.4		69.4
1607	제주특별자치도 제주시 구좌읍 덕천리	산53-4	임	4,347.7	4,347.7	
1608	제주특별자치도 제주시 구좌읍 덕천리	산58-6	임	33,280.6		33,149.6
1609	제주특별자치도 제주시 구좌읍 덕천리	산58-5	임	16,484.5		16,484.5
1610	제주특별자치도 제주시 조천읍 선흘리	536-7	임	33.9		33.9
1611	제주특별자치도 제주시 구좌읍 덕천리	산94-5	임	689.2		689.2
1612	제주특별자치도 제주시 조천읍 선흘리	413	전	14,700.1		14,700.1
1613	제주특별자치도 제주시 구좌읍 덕천리	산54-4	임	1,194.2		1,194.2
1614	제주특별자치도 제주시 구좌읍 덕천리	955-4	전	190.4		190.4
1615	제주특별자치도 제주시 조천읍 선흘리	478-2	임	3,093.6		3,093.6
1616	제주특별자치도 제주시 구좌읍 덕천리	936	전	4,280.1		4,280.1
1617	제주특별자치도 제주시 구좌읍 덕천리	945	전	2,143.0		2,143.0
1618	제주특별자치도 제주시 구좌읍 덕천리	903	목	5,947.2		5,947.2
1619	제주특별자치도 제주시 구좌읍 덕천리	1112	임	7,660.8		7,660.8
1620	제주특별자치도 제주시 구좌읍 덕천리	1113	전	5,542.8		5,542.8
1621	제주특별자치도 제주시 구좌읍 덕천리	1033-1	도	227.0		227.0
1622	제주특별자치도 제주시 구좌읍 덕천리	1099	임	1,400.2		1,400.2
1623	제주특별자치도 제주시 구좌읍 덕천리	1096	임	1,089.1		1,089.1
1624	제주특별자치도 제주시 구좌읍 덕천리	1123-3	전	1,668.5	19.6	1,648.9
1625	제주특별자치도 제주시 구좌읍 덕천리	1159	전	3,692.8		3,692.8
1626	제주특별자치도 제주시 구좌읍 덕천리	1804	도	65.5	65.5	
1627	제주특별자치도 제주시 구좌읍 덕천리	1225	전	227.8		227.8
1628	제주특별자치도 제주시 구좌읍 덕천리	1139-1	도	32.1		32.1
1629	제주특별자치도 제주시 구좌읍 덕천리	1233	임	579.5		28.9
1630	제주특별자치도 제주시 구좌읍 덕천리	1351-3	임	1,111.4		1,111.4
1631	제주특별자치도 제주시 구좌읍 덕천리	1339	대	652.3		652.3
1632	제주특별자치도 제주시 구좌읍 덕천리	1389-1	전	12,728.9		12,445.8
1633	제주특별자치도 제주시 구좌읍 덕천리	1381	목	4,555.5		4,555.5
1634	제주특별자치도 제주시 구좌읍 덕천리	1378	전	2,728.9		2,728.9
1635	제주특별자치도 제주시 구좌읍 덕천리	1467	임	3,794.6		3,794.6
1636	제주특별자치도 제주시 구좌읍 덕천리	1492	임	3,446.1		3,446.1
1637	제주특별자치도 제주시 구좌읍 덕천리	산85	임	10,676.4		10,676.4
1638	제주특별자치도 제주시 구좌읍 덕천리	1501	임	5,617.1		5,617.1
1639	제주특별자치도 제주시 구좌읍 덕천리	1528	임	12,903.1		12,903.1
1640	제주특별자치도 제주시 구좌읍 덕천리	1511	임	3,672.6		3,672.6
1641	제주특별자치도 제주시 구좌읍 덕천리	1520	목	4,569.2		4,569.2
1642	제주특별자치도 제주시 구좌읍 덕천리	1626	임	3,263.5		3,263.5
1643	제주특별자치도 제주시 구좌읍 덕천리	1616	묘	277.0		277.0
1644	제주특별자치도 제주시 구좌읍 덕천리	1641	묘	73.2		73.2
1645	제주특별자치도 제주시 구좌읍 덕천리	1706	목	21,927.1		21,927.1
1646	제주특별자치도 제주시 구좌읍 덕천리	산98	목	21,763.3		2,437.1
1647	제주특별자치도 제주시 구좌읍 덕천리	산111-7	목	7,563.8		2,335.8
1648	제주특별자치도 제주시 구좌읍 덕천리	산111-1	목	33,587.2		1,209.1
1649	제주특별자치도 제주시 구좌읍 덕천리	711-3	목	1,647.1		1,647.1
1650	제주특별자치도 제주시 구좌읍 덕천리	산64-2	임	46,408.6		46,408.6
1651	제주특별자치도 제주시 구좌읍 덕천리	산53-3	임	5,692.6		5,692.6
1652	제주특별자치도 제주시 구좌읍 덕천리	724-1	대	675.7		675.7
1653	제주특별자치도 제주시 구좌읍 덕천리	724-2	도	258.7		258.7
1654	제주특별자치도 제주시 구좌읍 덕천리	724	임	2,368.5		2,368.5
1655	제주특별자치도 제주시 구좌읍 덕천리	산58-3	임	33,725.5		21,911.3
1656	제주특별자치도 제주시 구좌읍 덕천리	산58-44	임	1,536.9		1,241.5
1657	제주특별자치도 제주시 구좌읍 덕천리	1801	도	1,976.5		1,976.5
1658	제주특별자치도 제주시 구좌읍 덕천리	산59-1	임	3,382.5		3,382.5
1659	제주특별자치도 제주시 구좌읍 덕천리	산60-2	임	1,597.2	1,597.2	
1660	제주특별자치도 제주시 구좌읍 덕천리	산62-13	임	941.2	936.6	4.6
1661	제주특별자치도 제주시 구좌읍 덕천리	777	전	499.2		499.2
1662	제주특별자치도 제주시 구좌읍 덕천리	산63-9	임	3,386.3		3,386.3
1663	제주특별자치도 제주시 구좌읍 덕천리	774-1	도	294.9		294.9
1664	제주특별자치도 제주시 구좌읍 덕천리	798	전	1,355.7		761.7
1665	제주특별자치도 제주시 구좌읍 덕천리	806	전	107.7		107.7

연번	소재지	지번	지목	전체면적(m <sup>2</sup> )	지정면적(m <sup>2</sup> )	
					세계유산구역	세계유산완충구역
1666	제주특별자치도 제주시 구좌읍 덕천리	808	전	538.7		538.7
1667	제주특별자치도 제주시 구좌읍 덕천리	823	목	612.7		612.7
1668	제주특별자치도 제주시 구좌읍 덕천리	산68-19	임	2,118.9		2,118.9
1669	제주특별자치도 제주시 구좌읍 덕천리	868	임	1,893.4		1,893.4
1670	제주특별자치도 제주시 구좌읍 덕천리	958	임	3,561.4		999.1
1671	제주특별자치도 제주시 조천읍 선흘리	475-117	도	358.1		358.1
1672	제주특별자치도 제주시 조천읍 선흘리	475-54	임	147.8		147.8
1673	제주특별자치도 제주시 구좌읍 김녕리	5160-98	임	146,520.2		47,716.5
1674	제주특별자치도 제주시 구좌읍 덕천리	산82-5	도	58.3		11.7
1675	제주특별자치도 제주시 조천읍 선흘리	361	임	4,599.5		4,599.5
1676	제주특별자치도 제주시 조천읍 선흘리	1760	임	5,797.7		1,037.0
1677	제주특별자치도 제주시 조천읍 선흘리	566	임	3,634.6		3,634.6
1678	제주특별자치도 제주시 조천읍 선흘리	363	임	2,837.1		2,837.1
1679	제주특별자치도 제주시 조천읍 선흘리	553	목	9,436.5		9,436.5
1680	제주특별자치도 제주시 조천읍 선흘리	산93	임	1,058.1		1,058.1
1681	제주특별자치도 제주시 조천읍 선흘리	547	잡	768.3		588.5
1682	제주특별자치도 제주시 조천읍 선흘리	544	목	30,470.1		29,125.9
1683	제주특별자치도 제주시 조천읍 선흘리	534	임	405.9		405.9
1684	제주특별자치도 제주시 조천읍 선흘리	403	임	1,042.9		1,042.9
1685	제주특별자치도 제주시 조천읍 선흘리	산95	임	95,409.1		95,409.1
1686	제주특별자치도 제주시 조천읍 선흘리	475-108	대	587.8		587.8
1687	제주특별자치도 제주시 조천읍 선흘리	528	임	1,666.6		1,666.6
1688	제주특별자치도 제주시 조천읍 선흘리	529-2	임	63.7		63.7
1689	제주특별자치도 제주시 조천읍 선흘리	524	임	1,304.2		1,304.2
1690	제주특별자치도 제주시 조천읍 선흘리	511	임	3,951.2		3,951.2
1691	제주특별자치도 제주시 조천읍 선흘리	419	목	39,718.1		39,718.1
1692	제주특별자치도 제주시 조천읍 선흘리	산100	목	37,760.5	184.2	37,576.3
1693	제주특별자치도 제주시 조천읍 선흘리	476	임	321.1		321.1
1694	제주특별자치도 제주시 조천읍 선흘리	470-11	임	629.0		629.0
1695	제주특별자치도 제주시 조천읍 선흘리	475-7	대	686.7		686.7
1696	제주특별자치도 제주시 조천읍 선흘리	475-66	대	340.2		340.2
1697	제주특별자치도 제주시 조천읍 선흘리	472-19	도	5.2		5.2
1698	제주특별자치도 제주시 조천읍 선흘리	472-3	도	903.8		817.0
1699	제주특별자치도 제주시 조천읍 선흘리	472-4	대	637.5		637.5
1700	제주특별자치도 제주시 조천읍 선흘리	452	목	345.7		345.7
1701	제주특별자치도 제주시 조천읍 선흘리	428-6	도	311.0		311.0
1702	제주특별자치도 제주시 조천읍 선흘리	430-2	도	5,248.5		5,248.5
1703	제주특별자치도 제주시 조천읍 선흘리	453	목	3,575.9		3,325.0
1704	제주특별자치도 제주시 조천읍 선흘리	441	목	5,670.4		2,373.3
1705	제주특별자치도 제주시 구좌읍 덕천리	산54-7	임	1,494.2		1,494.2
1706	제주특별자치도 제주시 조천읍 선흘리	4204	도	802.8		802.8
1707	제주특별자치도 제주시 구좌읍 김녕리	산66	임	65,855.4	183.0	65,672.4
1708	제주특별자치도 제주시 구좌읍 덕천리	산59-16	임	1,004.0	500.7	503.3
1709	제주특별자치도 제주시 조천읍 선흘리	481	대	15,480.4		15,480.4
1710	제주특별자치도 제주시 조천읍 선흘리	475-121	임	631.2		631.2
1711	제주특별자치도 제주시 구좌읍 김녕리	199-1	차	541.6		541.6
1712	제주특별자치도 제주시 조천읍 선흘리	475-65	대	312.2		312.2
1713	제주특별자치도 제주시 구좌읍 덕천리	851-13	임	516.7		434.0
1714	제주특별자치도 제주시 구좌읍 덕천리	851-18	임	520.7		96.0
1715	제주특별자치도 제주시 구좌읍 덕천리	851-17	임	496.6		270.1
1716	제주특별자치도 제주시 구좌읍 덕천리	851-14	임	500.6		500.6
1717	제주특별자치도 제주시 구좌읍 덕천리	851-19	임	516.7		516.7
1718	제주특별자치도 제주시 조천읍 선흘리	478-1	임	122,903.1		122,903.1
1719	제주특별자치도 제주시 조천읍 선흘리	475-123	임	355.4		355.4
1720	제주특별자치도 제주시 조천읍 선흘리	376	임	12,311.3		12,311.3
1721	제주특별자치도 제주시 조천읍 선흘리	1813-1	전	3,674.2		1,667.9
1722	제주특별자치도 제주시 구좌읍 덕천리	851-8	대	576.2		576.2
1723	제주특별자치도 제주시 구좌읍 김녕리	120-1	전	1,867.2		1,867.2
1724	제주특별자치도 제주시 구좌읍 김녕리	150	임	2,670.2		2,670.2
1725	제주특별자치도 제주시 조천읍 선흘리	574	묘	90.1		90.1
1726	제주특별자치도 제주시 조천읍 선흘리	568	목	5,070.8		5,070.8
1727	제주특별자치도 제주시 조천읍 선흘리	산80	임	83,650.1		83,650.1
1728	제주특별자치도 제주시 조천읍 선흘리	370	임	810.3		810.3
1729	제주특별자치도 제주시 구좌읍 김녕리	181-6	임	1,632.2		1,632.2
1730	제주특별자치도 제주시 조천읍 선흘리	550	목	5,531.9		5,531.9
1731	제주특별자치도 제주시 조천읍 선흘리	397	임	2,922.3		2,922.3

연번	소재지	지번	지목	전체면적(m <sup>2</sup> )	지정면적(m <sup>2</sup> )	
					세계유산구역	세계유산완충구역
1732	제주특별자치도 제주시 조천읍 선흘리	395-3	임	15,603.3		15,603.3
1733	제주특별자치도 제주시 조천읍 선흘리	514-1	임	3,762.2		3,444.8
1734	제주특별자치도 제주시 구좌읍 김녕리	171-4	도	33.4		33.4
1735	제주특별자치도 제주시 조천읍 선흘리	493	묘	82.4		82.4
1736	제주특별자치도 제주시 조천읍 선흘리	495	묘	143.8		143.8
1737	제주특별자치도 제주시 조천읍 선흘리	469-22	도	286.3		143.9
1738	제주특별자치도 제주시 조천읍 선흘리	475-4	대	535.5		535.5
1739	제주특별자치도 제주시 조천읍 선흘리	470-10	임	776.3		776.3
1740	제주특별자치도 제주시 조천읍 선흘리	514-15	도	30.1		10.7
1741	제주특별자치도 제주시 구좌읍 김녕리	283-4	도	21.0		21.0
1742	제주특별자치도 제주시 구좌읍 김녕리	168-3	전	1,993.1		1,993.1
1743	제주특별자치도 제주시 구좌읍 김녕리	168-5	전	1,022.4		1,022.4
1744	제주특별자치도 제주시 조천읍 선흘리	산101	목	66,630.0	66,630.0	
1745	제주특별자치도 제주시 조천읍 선흘리	475-92	임	206.3		206.3
1746	제주특별자치도 제주시 조천읍 선흘리	475-17	대	602.0		602.0
1747	제주특별자치도 제주시 조천읍 선흘리	475-50	임	165.6		165.6
1748	제주특별자치도 제주시 조천읍 선흘리	423	묘	100.9		100.9
1749	제주특별자치도 제주시 구좌읍 김녕리	205-3	임	1,283.7	1,283.7	
1750	제주특별자치도 제주시 구좌읍 김녕리	193	임	1,909.1		1,909.1
1751	제주특별자치도 제주시 조천읍 선흘리	산102-4	임	2,047.1		2,047.1
1752	제주특별자치도 제주시 조천읍 선흘리	456-2	도	339.0		339.0
1753	제주특별자치도 제주시 조천읍 선흘리	산102-11	도	503.3		503.3
1754	제주특별자치도 제주시 조천읍 선흘리	428-3	도	70.2		70.2
1755	제주특별자치도 제주시 조천읍 선흘리	432-5	도	518.2		518.2
1756	제주특별자치도 제주시 구좌읍 덕천리	산59-26	임	1,872.9		1,872.9
1757	제주특별자치도 제주시 구좌읍 김녕리	269	임	1,658.7		1,658.7
1758	제주특별자치도 제주시 구좌읍 김녕리	213	전	1,894.2		1,823.3
1759	제주특별자치도 제주시 구좌읍 김녕리	산30	임	9,829.0		9,829.0
1760	제주특별자치도 제주시 구좌읍 김녕리	산20-3	임	275.5	275.5	
1761	제주특별자치도 제주시 구좌읍 김녕리	산14	임	5,797.9		5,797.9
1762	제주특별자치도 제주시 구좌읍 김녕리	산35-4	임	234.9	234.9	
1763	제주특별자치도 제주시 구좌읍 김녕리	산36-1	임	703.9	703.9	
1764	제주특별자치도 제주시 구좌읍 김녕리	산39-2	임	5,769.9	5,769.9	
1765	제주특별자치도 제주시 구좌읍 김녕리	산39-7	도	750.1		750.1
1766	제주특별자치도 제주시 구좌읍 김녕리	산51-2	임	10,580.4	10,580.4	
1767	제주특별자치도 제주시 구좌읍 김녕리	산46-1	임	9,975.5	9,975.5	
1768	제주특별자치도 제주시 구좌읍 김녕리	산70-7	임	8,865.6		8,865.6
1769	제주특별자치도 제주시 조천읍 선흘리	543	대	1,513.0		1,513.0
1770	제주특별자치도 제주시 조천읍 선흘리	407-6	임	659.9		659.9
1771	제주특별자치도 제주시 구좌읍 김녕리	산39-4	임	580.1		580.1
1772	제주특별자치도 제주시 구좌읍 김녕리	산39-13	임	619.5		619.5
1773	제주특별자치도 제주시 구좌읍 김녕리	산39-14	임	557.5		557.5
1774	제주특별자치도 제주시 구좌읍 김녕리	산39-15	임	561.4		561.4
1775	제주특별자치도 제주시 구좌읍 김녕리	산39-16	임	587.0		587.0
1776	제주특별자치도 제주시 구좌읍 덕천리	1054-2	전	3,648.2		3,648.2
1777	제주특별자치도 제주시 구좌읍 덕천리	산82-8	목	1,476.0		1,476.0
1778	제주특별자치도 제주시 조천읍 선흘리	428-1	전	3,530.2		3,530.2
1779	제주특별자치도 제주시 조천읍 선흘리	475-119	임	331.9		331.9
1780	제주특별자치도 제주시 구좌읍 덕천리	957	전	2,022.4		2,022.4
1781	제주특별자치도 제주시 구좌읍 덕천리	산62-20	임	5,483.4		5,483.4
1782	제주특별자치도 제주시 구좌읍 덕천리	1124-4	도	96.1		96.1
1783	제주특별자치도 제주시 구좌읍 덕천리	1130-4	도	6.6	6.6	
1784	제주특별자치도 제주시 구좌읍 덕천리	932-1	임	218.8		218.8
1785	제주특별자치도 제주시 구좌읍 덕천리	932	임	8,823.2		8,823.2
1786	제주특별자치도 제주시 구좌읍 덕천리	766	원	5,378.8		5,378.8
1787	제주특별자치도 제주시 구좌읍 김녕리	144-1	임	3,033.6		3,033.6
1788	제주특별자치도 제주시 구좌읍 김녕리	144-6	임	63.3		63.3
1789	제주특별자치도 제주시 구좌읍 김녕리	144-4	도	394.6		394.6
1790	제주특별자치도 제주시 구좌읍 김녕리	144-5	임	352.3		352.3
1791	제주특별자치도 제주시 구좌읍 김녕리	141-1	임	2,529.0		2,529.0
1792	제주특별자치도 제주시 구좌읍 김녕리	141-3	임	33.2		33.2
1793	제주특별자치도 제주시 구좌읍 김녕리	141-2	도	319.5		319.5
1794	제주특별자치도 제주시 구좌읍 김녕리	131-3	임	38.1		38.1
1795	제주특별자치도 제주시 구좌읍 김녕리	131-2	도	314.4		314.4
1796	제주특별자치도 제주시 구좌읍 덕천리	860-12	전	1,654.4		1,654.4
1797	제주특별자치도 제주시 구좌읍 김녕리	산70-12	임	1,637,716.0		736,679.6

연번	소재지	지번	지목	전체면적(㎡)	지정면적(㎡)	
					세계유산구역	세계유산완충구역
1798	제주특별자치도 제주시 구좌읍 덕천리	766-1	원	90,218.3		90,218.3
1799	제주특별자치도 제주시 구좌읍 덕천리	766-2	원	2,780.5		2,780.5
1800	제주특별자치도 제주시 구좌읍 덕천리	928	전	5,163.0		5,163.0
1801	제주특별자치도 제주시 구좌읍 덕천리	1184	대	546.3		546.3
1802	제주특별자치도 제주시 조천읍 선흘리	407-1	임	1,002.1		1,002.1
1803	제주특별자치도 제주시 조천읍 선흘리	산102-22	도	17.4		17.4
1804	제주특별자치도 제주시 조천읍 선흘리	496-12	전	663.6		663.6
1805	제주특별자치도 제주시 구좌읍 김녕리	산29	임	8,450.1		8,450.1
1806	제주특별자치도 제주시 구좌읍 김녕리	산28-7	도	776.7		776.7
1807	제주특별자치도 제주시 구좌읍 김녕리	산31	임	5,444.0		5,444.0
1808	제주특별자치도 제주시 구좌읍 김녕리	산30-4	도	730.7		730.7
1809	제주특별자치도 제주시 구좌읍 김녕리	산34-3	임	1,980.6	1,980.6	
1810	제주특별자치도 제주시 구좌읍 김녕리	산15	임	1,974.2		1,974.2
1811	제주특별자치도 제주시 구좌읍 김녕리	산83-2	임	5,641.1		5,641.1
1812	제주특별자치도 제주시 구좌읍 김녕리	산81-1	도	1,123.7		1,123.7
1813	제주특별자치도 제주시 구좌읍 김녕리	산81-3	임	875.9		875.9
1814	제주특별자치도 제주시 구좌읍 김녕리	산39-6	임	1,382.3		1,382.3
1815	제주특별자치도 제주시 구좌읍 김녕리	산77-2	임	679.8		679.8
1816	제주특별자치도 제주시 구좌읍 김녕리	산41	임	7,260.9	7,260.9	
1817	제주특별자치도 제주시 구좌읍 김녕리	산52	임	22,842.8	22,842.8	
1818	제주특별자치도 제주시 구좌읍 김녕리	산70-5	수	268.9		268.9
1819	제주특별자치도 제주시 구좌읍 김녕리	133	전	409.1		151.5
1820	제주특별자치도 제주시 구좌읍 김녕리	145	임	3,533.3		3,533.3
1821	제주특별자치도 제주시 구좌읍 김녕리	122	전	3,394.2		3,394.2
1822	제주특별자치도 제주시 구좌읍 김녕리	143	임	896.4		896.4
1823	제주특별자치도 제주시 구좌읍 김녕리	181-12	도	153.0		153.0
1824	제주특별자치도 제주시 구좌읍 김녕리	181-2	도	1,580.6		1,580.6
1825	제주특별자치도 제주시 구좌읍 김녕리	171-5	도	11.4		11.4
1826	제주특별자치도 제주시 조천읍 선흘리	산84	임	318,026.7		279,086.7
1827	제주특별자치도 제주시 조천읍 선흘리	산84-1	임	20,969.8	20,969.8	
1828	제주특별자치도 제주시 조천읍 선흘리	359	임	3,250.9		3,250.9
1829	제주특별자치도 제주시 조천읍 선흘리	1731	임	13,361.6		1,294.4
1830	제주특별자치도 제주시 조천읍 선흘리	360	목	10,085.7		10,085.7
1831	제주특별자치도 제주시 조천읍 선흘리	364	임	4,784.1		4,784.1
1832	제주특별자치도 제주시 구좌읍 김녕리	168-1	전	3,570.4		3,570.4
1833	제주특별자치도 제주시 조천읍 선흘리	411-2	임	2,995.9		2,995.9
1834	제주특별자치도 제주시 조천읍 선흘리	90-2	임	2,561.5		2,561.5
1835	제주특별자치도 제주시 조천읍 선흘리	87-1	임	5,231.7		5,231.7
1836	제주특별자치도 제주시 조천읍 선흘리	560	임	3,887.7		3,887.7
1837	제주특별자치도 제주시 조천읍 선흘리	548	목	2,697.1		2,697.1
1838	제주특별자치도 제주시 조천읍 선흘리	539-2	임	493.9		493.9
1839	제주특별자치도 제주시 조천읍 선흘리	384	임	3,685.5		3,685.5
1840	제주특별자치도 제주시 조천읍 선흘리	380	임	3,425.4		3,425.4
1841	제주특별자치도 제주시 조천읍 선흘리	389	목	8,781.1		8,781.1
1842	제주특별자치도 제주시 조천읍 선흘리	400	임	1,375.6		1,375.6
1843	제주특별자치도 제주시 조천읍 선흘리	408	묘	100.7		100.7
1844	제주특별자치도 제주시 구좌읍 김녕리	183	임	2,385.2		2,385.2
1845	제주특별자치도 제주시 구좌읍 김녕리	205-10	도	503.6	503.6	
1846	제주특별자치도 제주시 조천읍 선흘리	520	임	424.9		424.9
1847	제주특별자치도 제주시 조천읍 선흘리	510	임	1,681.5		1,681.5
1848	제주특별자치도 제주시 조천읍 선흘리	410-3	임	4,041.1		4,041.1
1849	제주특별자치도 제주시 조천읍 선흘리	469-11	도	18.2		18.2
1850	제주특별자치도 제주시 조천읍 선흘리	475-32	도	3,423.6		3,423.6
1851	제주특별자치도 제주시 조천읍 선흘리	470-7	대	1,903.3		1,903.3
1852	제주특별자치도 제주시 조천읍 선흘리	475-74	임	328.7		328.7
1853	제주특별자치도 제주시 구좌읍 김녕리	200	임	4,224.1		4,224.1
1854	제주특별자치도 제주시 조천읍 선흘리	457-1	목	3,960.7		3,960.7
1855	제주특별자치도 제주시 구좌읍 김녕리	산25	임	3,294.1		3,294.1
1856	제주특별자치도 제주시 조천읍 선흘리	435	목	51,004.0		50,157.0
1857	제주특별자치도 제주시 조천읍 선흘리	450	목	1,685.2		1,685.2
1858	제주특별자치도 제주시 조천읍 선흘리	432-6	도	1,987.8		1,987.8
1859	제주특별자치도 제주시 구좌읍 덕천리	산76	임	22,249.0		22,249.0
1860	제주특별자치도 제주시 구좌읍 김녕리	131-1	임	25,462.1		9,060.5
1861	제주특별자치도 제주시 구좌읍 덕천리	1167-1	전	912.2		912.2
1862	제주특별자치도 제주시 구좌읍 덕천리	1167-2	전	1,851.9		1,851.9
1863	제주특별자치도 제주시 구좌읍 김녕리	산85	임	1,946.4		1,946.4



연번	소재지	지번	지목	전체면적(m <sup>2</sup> )	지정면적(m <sup>2</sup> )	
					세계유산구역	세계유산완충구역
1864	제주특별자치도 제주시 구좌읍 김녕리	산85-4	임	2,090.4		2,090.4
1865	제주특별자치도 제주시 구좌읍 김녕리	산85-3	임	2,230.5		2,230.5
1866	제주특별자치도 제주시 조천읍 선흘리	407-3	대	654.8		654.8
1867	제주특별자치도 제주시 구좌읍 덕천리	860-30	전	600.3		600.3
1868	제주특별자치도 제주시 구좌읍 덕천리	860-31	전	600.7		600.7
1869	제주특별자치도 제주시 구좌읍 덕천리	산64-11	임	3,857.5		3,857.5
1870	제주특별자치도 제주시 구좌읍 덕천리	산118-999	도	10,198.3		7,713.8
1871	제주특별자치도 제주시 구좌읍 덕천리	860-32	전	506.3		506.3
1872	제주특별자치도 제주시 구좌읍 덕천리	920-3	임	677.3		677.3
1873	제주특별자치도 제주시 구좌읍 덕천리	920-4	임	1,978.9		1,978.9
1874	제주특별자치도 제주시 구좌읍 덕천리	860-28	전	1,184.4		1,184.4
1875	제주특별자치도 제주시 조천읍 선흘리	532-1	대	458.0		458.0
1876	제주특별자치도 제주시 구좌읍 김녕리	산84-3	임	2,123.2		2,123.2
1877	제주특별자치도 제주시 조천읍 선흘리	4203	도	72,301.4		23,707.1
1878	제주특별자치도 제주시 구좌읍 김녕리	산84-4	임	2,123.1		2,123.1
1879	제주특별자치도 제주시 구좌읍 김녕리	산84-5	임	2,123.1		2,123.1
1880	제주특별자치도 제주시 구좌읍 김녕리	산84-6	임	2,137.0		2,137.0
1881	제주특별자치도 제주시 구좌읍 덕천리	860-18	대	502.6		502.6
1882	제주특별자치도 제주시 구좌읍 덕천리	860-5	대	502.2		502.2
1883	제주특별자치도 제주시 구좌읍 김녕리	208-2	도	523.7	523.7	
1884	제주특별자치도 제주시 구좌읍 김녕리	208-3	임	2,621.0	2,621.0	
1885	제주특별자치도 제주시 구좌읍 김녕리	208-4	도	645.2	645.2	
1886	제주특별자치도 제주시 구좌읍 김녕리	208-5	임	556.4	556.4	
1887	제주특별자치도 제주시 구좌읍 덕천리	860-4	대	496.2		496.2
1888	제주특별자치도 제주시 구좌읍 덕천리	1187	대	577.9		577.9
1889	제주특별자치도 제주시 조천읍 선흘리	456-1	목	11,139.4		11,139.4
1890	제주특별자치도 제주시 조천읍 선흘리	1775-6	대	4,197.7		1,599.9
1891	제주특별자치도 제주시 구좌읍 김녕리	156-4	임	1,992.7		1,972.7
1892	제주특별자치도 제주시 조천읍 선흘리	536-5	대	427.9		427.9
1893	제주특별자치도 제주시 조천읍 선흘리	536-6	대	474.6		474.6
1894	제주특별자치도 제주시 구좌읍 덕천리	산62-16	임	3,249.8	3,249.8	
1895	제주특별자치도 제주시 구좌읍 덕천리	산62-19	임	3,250.4	3,250.4	
1896	제주특별자치도 제주시 구좌읍 덕천리	1124	잡	712.0		712.0
1897	제주특별자치도 제주시 구좌읍 덕천리	1124-6	도	77.9		77.9
1898	제주특별자치도 제주시 구좌읍 덕천리	810-3	대	861.9		861.9
1899	제주특별자치도 제주시 조천읍 선흘리	산89	임	100,853.8		100,853.8
1900	제주특별자치도 제주시 조천읍 선흘리	475-115	임	1,325.4		1,325.4
1901	제주특별자치도 제주시 구좌읍 덕천리	산59-17	임	1,762.1	1,762.1	
1902	제주특별자치도 제주시 구좌읍 덕천리	920	임	5,172.3		5,172.3
1903	제주특별자치도 제주시 조천읍 선흘리	산102-20	임	11,637.2		4,458.6
1904	제주특별자치도 제주시 구좌읍 덕천리	산58-7	임	1,630.8		1,320.0
1905	제주특별자치도 제주시 조천읍 선흘리	429-1	목	3,584.2		3,584.2
1906	제주특별자치도 제주시 구좌읍 덕천리	858-2	목	1,056.4		1,056.4
1907	제주특별자치도 제주시 구좌읍 덕천리	858-3	목	1,129.8		1,051.5
1908	제주특별자치도 제주시 구좌읍 덕천리	860-24	전	350.4		350.4
1909	제주특별자치도 제주시 구좌읍 덕천리	860-25	전	496.2		496.2
1910	제주특별자치도 제주시 구좌읍 덕천리	860-1	대	830.9		830.9
1911	제주특별자치도 제주시 구좌읍 덕천리	860-21	전	476.0		476.0
1912	제주특별자치도 제주시 구좌읍 덕천리	860-20	대	798.7		798.7
1913	제주특별자치도 제주시 구좌읍 덕천리	965-2	임	1,197.4		967.3
1914	제주특별자치도 제주시 구좌읍 덕천리	965-5	임	835.2		824.3
1915	제주특별자치도 제주시 구좌읍 덕천리	965-6	임	658.6		658.6
1916	제주특별자치도 제주시 구좌읍 덕천리	965-7	임	709.5		709.5
1917	제주특별자치도 제주시 구좌읍 덕천리	965-8	임	710.5		710.5
1918	제주특별자치도 제주시 구좌읍 덕천리	860-16	대	516.0		516.0
1919	제주특별자치도 제주시 구좌읍 덕천리	산82-9	목	75.6		75.6
1920	제주특별자치도 제주시 구좌읍 덕천리	851-2	대	471.0		471.0
1921	제주특별자치도 제주시 구좌읍 덕천리	948	목	16,866.3		16,866.3
1922	제주특별자치도 제주시 구좌읍 덕천리	948-4	목	245.9		245.9
1923	제주특별자치도 제주시 구좌읍 덕천리	948-2	도	3,986.7		3,986.7
1924	제주특별자치도 제주시 구좌읍 덕천리	948-1	목	2,913.4		2,913.4
1925	제주특별자치도 제주시 구좌읍 덕천리	948-3	목	9,243.2		9,243.2
1926	제주특별자치도 제주시 구좌읍 덕천리	948-5	목	303.2		303.2
1927	제주특별자치도 제주시 조천읍 선흘리	454-1	목	1,026.5		1,026.5
1928	제주특별자치도 제주시 조천읍 선흘리	454-2	목	1,092.6		1,092.6
1929	제주특별자치도 제주시 조천읍 선흘리	454-3	목	25,067.5		6,738.0

연번	소재지	지번	지목	전체면적(㎡)	지정면적(㎡)	
					세계유산구역	세계유산완충구역
1930	제주특별자치도 제주시 구좌읍 덕천리	1337	전	10,385.2		2,621.3
1931	제주특별자치도 제주시 구좌읍 덕천리	산91	임	394,500.0	274,776.6	119,723.4
1932	제주특별자치도 제주시 구좌읍 덕천리	산91-2	임	2,765.6	2,765.6	
1933	제주특별자치도 제주시 구좌읍 덕천리	산91-1	임	2,022.9	2,022.9	
1934	제주특별자치도 제주시 조천읍 선흘리	473-7	임	1,103.3		1,103.3
1935	제주특별자치도 제주시 조천읍 선흘리	412-6	목	477.7		477.7
1936	제주특별자치도 제주시 조천읍 선흘리	412-7	목	271.4		271.4
1937	제주특별자치도 제주시 조천읍 선흘리	412-8	목	2,419.1		2,419.1
1938	제주특별자치도 제주시 조천읍 선흘리	547-6	임	833.2		770.6
1939	제주특별자치도 제주시 조천읍 선흘리	547-7	임	1,167.1		744.7
1940	제주특별자치도 제주시 조천읍 선흘리	547-8	임	1,000.7		679.8
1941	제주특별자치도 제주시 조천읍 선흘리	1773-1	임	399.2		9.6
1942	제주특별자치도 제주시 조천읍 선흘리	473-10	임	1,110.9		1,110.9
1943	제주특별자치도 제주시 구좌읍 덕천리	1171-1	전	165.6		165.6
1944	제주특별자치도 제주시 조천읍 선흘리	412	전	1,042.0		1,042.0
1945	제주특별자치도 제주시 조천읍 선흘리	412-10	전	1,040.2		1,040.2
1946	제주특별자치도 제주시 조천읍 선흘리	412-9	전	1,040.6		1,040.6
1947	제주특별자치도 제주시 조천읍 선흘리	383	전	2,369.2		2,369.2
1948	제주특별자치도 제주시 조천읍 선흘리	415	임	18,246.9		18,246.9
1949	제주특별자치도 제주시 구좌읍 덕천리	1131-3	도	79.8	45.9	33.9
1950	제주특별자치도 제주시 구좌읍 덕천리	1137-4	도	263.8		263.8
1951	제주특별자치도 제주시 조천읍 선흘리	409	임	1,452.7		1,452.7
1952	제주특별자치도 제주시 구좌읍 덕천리	1171	잡	2,969.7		2,969.7
1953	제주특별자치도 제주시 조천읍 선흘리	412-3	대	2,558.9		2,558.9
1954	제주특별자치도 제주시 구좌읍 덕천리	1798	도	1,171.9		1,171.9
1955	제주특별자치도 제주시 구좌읍 덕천리	716-1	임	10,567.9		10,443.6
1956	제주특별자치도 제주시 구좌읍 덕천리	711	목	1,632.5		1,632.5
1957	제주특별자치도 제주시 구좌읍 덕천리	산58-4	임	9,857.3		9,857.3
1958	제주특별자치도 제주시 구좌읍 덕천리	산58-24	임	2,008.3		2,008.3
1959	제주특별자치도 제주시 구좌읍 덕천리	732	임	8,932.3		8,932.3
1960	제주특별자치도 제주시 구좌읍 덕천리	산64-6	임	87,007.1		63,844.8
1961	제주특별자치도 제주시 조천읍 선흘리	475-110	임	589.6		589.6
1962	제주특별자치도 제주시 구좌읍 덕천리	산61-1	임	217.6	217.6	
1963	제주특별자치도 제주시 구좌읍 덕천리	산62-12	임	3,285.0	1,243.2	2,041.8
1964	제주특별자치도 제주시 조천읍 선흘리	475-101	임	621.4		621.4
1965	제주특별자치도 제주시 구좌읍 덕천리	776-1	도	142.3		142.3
1966	제주특별자치도 제주시 구좌읍 덕천리	769	임	2,598.3		2,598.3
1967	제주특별자치도 제주시 구좌읍 덕천리	산62-7	임	11,485.4		11,485.4
1968	제주특별자치도 제주시 구좌읍 덕천리	814-2	목	1,655.2		1,655.2
1969	제주특별자치도 제주시 구좌읍 덕천리	824	목	1,930.8		1,265.0
1970	제주특별자치도 제주시 구좌읍 덕천리	877	목	958.9		958.9
1971	제주특별자치도 제주시 구좌읍 덕천리	853-1	목	3,536.1		159.0
1972	제주특별자치도 제주시 구좌읍 덕천리	887	임	1,361.0		1,361.0
1973	제주특별자치도 제주시 구좌읍 덕천리	935	전	5,151.3		5,151.3
1974	제주특별자치도 제주시 구좌읍 덕천리	963	임	495.7		277.5
1975	제주특별자치도 제주시 구좌읍 덕천리	904	목	2,319.2		2,319.2
1976	제주특별자치도 제주시 구좌읍 덕천리	951	전	3,982.4		3,982.4
1977	제주특별자치도 제주시 구좌읍 덕천리	1037-1	도	407.4		407.4
1978	제주특별자치도 제주시 구좌읍 덕천리	1107	목	10,864.7	10,864.7	
1979	제주특별자치도 제주시 구좌읍 덕천리	1072	임	1,851.0	115.1	1,735.9
1980	제주특별자치도 제주시 구좌읍 덕천리	1094	전	4,718.4	1,445.5	3,272.9
1981	제주특별자치도 제주시 구좌읍 덕천리	1056	전	1,615.2		1,615.2
1982	제주특별자치도 제주시 구좌읍 덕천리	1065	임	1,245.3		1,245.3
1983	제주특별자치도 제주시 구좌읍 덕천리	1123-2	임	988.1		988.1
1984	제주특별자치도 제주시 구좌읍 덕천리	1103	전	2,344.9		2,344.9
1985	제주특별자치도 제주시 구좌읍 덕천리	1162	전	2,174.5		2,174.5
1986	제주특별자치도 제주시 구좌읍 덕천리	1215	대	242.6		242.6
1987	제주특별자치도 제주시 구좌읍 덕천리	1131-1	도	854.4	398.4	456.0
1988	제주특별자치도 제주시 구좌읍 덕천리	1228-1	도	2.2		2.2
1989	제주특별자치도 제주시 구좌읍 덕천리	1231	대	650.8		650.8
1990	제주특별자치도 제주시 구좌읍 덕천리	산76-6	임	187.4		187.4
1991	제주특별자치도 제주시 구좌읍 덕천리	1351-1	임	980.1		980.1
1992	제주특별자치도 제주시 구좌읍 덕천리	1348	임	536.8		536.8
1993	제주특별자치도 제주시 구좌읍 덕천리	산130	도	664.6		664.6
1994	제주특별자치도 제주시 구좌읍 덕천리	1370-2	임	2,803.9		2,803.9
1995	제주특별자치도 제주시 구좌읍 덕천리	산89	임	217,660.6		217,660.6

연번	소재지	지번	지목	전체면적(m <sup>2</sup> )	지정면적(m <sup>2</sup> )	
					세계유산구역	세계유산완충구역
1996	제주특별자치도 제주시 구좌읍 덕천리	1499	임	4,009.5		4,009.5
1997	제주특별자치도 제주시 구좌읍 덕천리	1478	전	24,784.8		2,046.1
1998	제주특별자치도 제주시 구좌읍 덕천리	1503	임	3,726.5		3,726.5
1999	제주특별자치도 제주시 구좌읍 덕천리	1599	묘	196.8		196.8
2000	제주특별자치도 제주시 구좌읍 덕천리	1606	묘	82.9		82.9
2001	제주특별자치도 제주시 구좌읍 덕천리	1619	묘	738.2		738.2
2002	제주특별자치도 제주시 구좌읍 덕천리	1649	임	4,753.5		4,753.5
2003	제주특별자치도 제주시 구좌읍 덕천리	1682	목	880.2		880.2
2004	제주특별자치도 제주시 구좌읍 덕천리	1697	목	17,710.9		17,710.9
2005	제주특별자치도 제주시 구좌읍 덕천리	1729	목	4,665.6		4,665.6
2006	제주특별자치도 제주시 구좌읍 덕천리	1716	목	4,223.0		4,198.9
2007	제주특별자치도 제주시 구좌읍 덕천리	1761	임	4,386.0		4,386.0
2008	제주특별자치도 제주시 구좌읍 덕천리	산59-15	임	10,859.4		10,859.4
2009	제주특별자치도 제주시 조천읍 선흘리	475-106	임	560.9		560.9
2010	제주특별자치도 제주시 조천읍 선흘리	475-168	임	1,282.5		1,282.5
2011	제주특별자치도 제주시 조천읍 선흘리	475-165	임	75.6		75.6
2012	제주특별자치도 제주시 구좌읍 덕천리	1167	대	1,225.7		1,225.7
2013	제주특별자치도 제주시 구좌읍 덕천리	1465	전	2,453.6		1,485.4
2014	제주특별자치도 제주시 조천읍 선흘리	475-72	대	334.9		334.9
2015	제주특별자치도 제주시 구좌읍 덕천리	1131	임	654.3		654.3
2016	제주특별자치도 제주시 구좌읍 덕천리	1131-5	임	726.2		726.2
2017	제주특별자치도 제주시 구좌읍 덕천리	1131-6	임	688.7		688.7
2018	제주특별자치도 제주시 구좌읍 덕천리	1131-7	임	462.4	19.0	443.4
2019	제주특별자치도 제주시 구좌읍 덕천리	1131-8	임	866.1	853.5	12.6
2020	제주특별자치도 제주시 구좌읍 덕천리	1131-4	임	539.9		539.9
2021	제주특별자치도 제주시 구좌읍 덕천리	1131-13	임	520.2		520.2
2022	제주특별자치도 제주시 구좌읍 덕천리	1131-12	임	568.0		568.0
2023	제주특별자치도 제주시 구좌읍 덕천리	1131-11	임	537.7		537.7
2024	제주특별자치도 제주시 구좌읍 덕천리	1131-10	임	588.4		588.4
2025	제주특별자치도 제주시 구좌읍 덕천리	1131-9	임	643.3		643.3
2026	제주특별자치도 제주시 구좌읍 덕천리	산58-10	임	2,669.1		2,669.1
2027	제주특별자치도 제주시 구좌읍 덕천리	산58-49	임	2,561.6		2,561.6
2028	제주특별자치도 제주시 구좌읍 덕천리	산58-48	임	2,551.1		2,551.1
2029	제주특별자치도 제주시 구좌읍 덕천리	860-13	전	826.6		826.6
2030	제주특별자치도 제주시 구좌읍 덕천리	860-14	전	827.0		827.0
2031	제주특별자치도 제주시 구좌읍 덕천리	860-35	전	827.4		827.4
2032	제주특별자치도 제주시 조천읍 선흘리	475-98	임	304.8		304.8
2033	제주특별자치도 제주시 구좌읍 덕천리	860-17	대	596.6		596.6
2034	제주특별자치도 제주시 조천읍 선흘리	547-11	임	1,828.4		1,262.0
2035	제주특별자치도 제주시 조천읍 선흘리	547-13	임	1,665.2		1,485.1
2036	제주특별자치도 제주시 조천읍 선흘리	475-164	임	207.7		207.7
2037	제주특별자치도 제주시 구좌읍 덕천리	1226	임	395.0		395.0
2038	제주특별자치도 제주시 구좌읍 덕천리	1226-2	임	396.0		396.0
2039	제주특별자치도 제주시 구좌읍 김녕리	172-7	전	989.6		989.6
2040	제주특별자치도 제주시 구좌읍 덕천리	산53-11	임	18,793.5		13,604.0
2041	제주특별자치도 제주시 구좌읍 덕천리	산53-10	임	21,729.4	21,714.7	14.7
2042	제주특별자치도 제주시 구좌읍 덕천리	산119	도	1,416.4		1,416.4
2043	제주특별자치도 제주시 조천읍 선흘리	359-1	목	285,194.6		212,517.0
2044	제주특별자치도 제주시 구좌읍 덕천리	860-27	대	993.7		993.7
2045	제주특별자치도 제주시 구좌읍 덕천리	860-19	대	899.8		899.8
2046	제주특별자치도 제주시 구좌읍 덕천리	932-2	임	1,959.9		1,959.9
2047	제주특별자치도 제주시 구좌읍 김녕리	산38-1	임	2,876.7		2,876.7
2048	제주특별자치도 제주시 조천읍 선흘리	496-10	전	4,617.3		4,617.3
2049	제주특별자치도 제주시 조천읍 선흘리	496-14	전	663.3		663.3
2050	제주특별자치도 제주시 구좌읍 덕천리	931	임	1,950.9		1,950.9
2051	제주특별자치도 제주시 구좌읍 덕천리	771	잡	2,062.3		2,062.3
2052	제주특별자치도 제주시 조천읍 선흘리	496-9	전	3,310.9		3,310.9
2053	제주특별자치도 제주시 조천읍 선흘리	533	대	975.8		975.8
2054	제주특별자치도 제주시 조천읍 선흘리	532	대	513.4		513.4
2055	제주특별자치도 제주시 조천읍 선흘리	532-2	대	395.7		395.7
2056	제주특별자치도 제주시 구좌읍 덕천리	860-29	대	899.2		899.2
2057	제주특별자치도 제주시 구좌읍 덕천리	955	전	4,708.1		4,708.1
2058	제주특별자치도 제주시 구좌읍 덕천리	853-4	전	4,095.1		1,357.9
2059	제주특별자치도 제주시 조천읍 선흘리	산75	임	37,885.4		276.0
2060	제주특별자치도 제주시 구좌읍 덕천리	920-1	임	1,935.2		1,935.2
2061	제주특별자치도 제주시 구좌읍 덕천리	920-5	임	3,422.1		3,422.1

연번	소재지	지번	지목	전체면적(㎡)	지정면적(㎡)	
					세계유산구역	세계유산완충구역
2062	제주특별자치도 제주시 구좌읍 김녕리	산43	임	10,503.0		10,503.0
2063	제주특별자치도 제주시 구좌읍 김녕리	산43-1	임	2,736.8	2,736.8	
2064	제주특별자치도 제주시 조천읍 선흘리	413-1	임	1,174.4		1,174.4
2065	제주특별자치도 제주시 조천읍 선흘리	475-132	임	241.7		241.7
2066	제주특별자치도 제주시 조천읍 선흘리	475-131	임	67.8		67.8
2067	제주특별자치도 제주시 조천읍 선흘리	475-130	임	278.3		278.3
2068	제주특별자치도 제주시 조천읍 선흘리	475-113	대	286.9		286.9
2069	제주특별자치도 제주시 조천읍 선흘리	475-134	임	298.7		298.7
2070	제주특별자치도 제주시 구좌읍 덕천리	1232	대	1,431.2		323.0
2071	제주특별자치도 제주시 조천읍 선흘리	533-2	임	70.0		70.0
2072	제주특별자치도 제주시 조천읍 선흘리	447	목	20,520.0		43.1
2073	제주특별자치도 제주시 구좌읍 김녕리	산101-1	임	10,164.5		935.8
2074	제주특별자치도 제주시 구좌읍 덕천리	758-6	도	271.4		271.4
2075	제주특별자치도 제주시 구좌읍 덕천리	851-3	대	645.9		645.9
2076	제주특별자치도 제주시 구좌읍 덕천리	860-26	대	750.2		750.2
2077	제주특별자치도 제주시 조천읍 선흘리	475-105	대	332.9		332.9
2078	제주특별자치도 제주시 조천읍 선흘리	475-133	대	67.5		67.5
2079	제주특별자치도 제주시 구좌읍 김녕리	172-6	전	1,978.1		1,978.1
2080	제주특별자치도 제주시 구좌읍 덕천리	860-23	대	975.5		975.5
2081	제주특별자치도 제주시 구좌읍 덕천리	산58-46	임	2,191.5		2,191.5
2082	제주특별자치도 제주시 구좌읍 덕천리	산58-50	임	2,440.5		2,440.5
2083	제주특별자치도 제주시 구좌읍 덕천리	산58-51	임	2,008.7		2,008.7
2084	제주특별자치도 제주시 구좌읍 덕천리	1192	대	753.4		753.4
2085	제주특별자치도 제주시 구좌읍 덕천리	851-4	대	586.6		586.6
2086	제주특별자치도 제주시 조천읍 선흘리	410-2	대	711.9		711.9
2087	제주특별자치도 제주시 구좌읍 덕천리	816	전	529.3		529.3
2088	제주특별자치도 제주시 구좌읍 덕천리	816-1	전	1,666.6		1,666.6
2089	제주특별자치도 제주시 구좌읍 덕천리	802	목	603.0		603.0
2090	제주특별자치도 제주시 조천읍 선흘리	455-2	목	113.3		113.3
2091	제주특별자치도 제주시 구좌읍 덕천리	851-1	임	419.4		419.4
2092	제주특별자치도 제주시 구좌읍 덕천리	851-9	임	585.5		585.5
2093	제주특별자치도 제주시 구좌읍 덕천리	851-10	임	532.1		532.1
2094	제주특별자치도 제주시 구좌읍 덕천리	851-12	임	645.1		94.3
2095	제주특별자치도 제주시 조천읍 선흘리	475-2	대	307.4		307.4
2096	제주특별자치도 제주시 조천읍 선흘리	407-4	임	605.3		605.3
2097	제주특별자치도 제주시 구좌읍 덕천리	산53-1	임	10,401.2		10,401.2
2098	제주특별자치도 제주시 구좌읍 덕천리	1031-2	임	2,407.9		0.9
2099	제주특별자치도 제주시 조천읍 선흘리	465-1	임	1,940.1		1,513.3
2100	제주특별자치도 제주시 구좌읍 덕천리	801	목	708.2		708.2
2101	제주특별자치도 제주시 구좌읍 덕천리	801-2	목	707.8		707.8
2102	제주특별자치도 제주시 조천읍 선흘리	461	차	3,924.9		3,924.9
2103	제주특별자치도 제주시 조천읍 선흘리	470-21	대	416.4		416.4
2104	제주특별자치도 제주시 조천읍 선흘리	475-126	대	330.9		330.9
2105	제주특별자치도 제주시 구좌읍 덕천리	산62-23	임	2,662.5		2,662.5
2106	제주특별자치도 제주시 구좌읍 덕천리	1044	전	1,252.3		1,252.3
2107	제주특별자치도 제주시 구좌읍 덕천리	1044-2	전	398.0		398.0
2108	제주특별자치도 제주시 조천읍 선흘리	475-157	임	929.7		929.7
2109	제주특별자치도 제주시 조천읍 선흘리	475-139	임	531.4		531.4
2110	제주특별자치도 제주시 구좌읍 덕천리	860-34	대	827.6		827.6
2111	제주특별자치도 제주시 조천읍 선흘리	475-149	임	903.0		903.0
2112	제주특별자치도 제주시 조천읍 선흘리	536	대	742.8		742.8
2113	제주특별자치도 제주시 구좌읍 김녕리	산84	임	2,320.7		2,320.7
2114	제주특별자치도 제주시 구좌읍 김녕리	산84-7	임	2,370.1		2,370.1
2115	제주특별자치도 제주시 구좌읍 김녕리	산84-8	임	2,320.7		2,320.7
2116	제주특별자치도 제주시 구좌읍 김녕리	산84-9	임	2,076.8		2,076.8
2117	제주특별자치도 제주시 조천읍 선흘리	96-3	임	13,842.7		186.1
2118	제주특별자치도 제주시 구좌읍 덕천리	산53-14	임	68,536.0		68,536.0
2119	제주특별자치도 제주시 구좌읍 덕천리	산53-9	임	11,262.5		11,262.5
2120	제주특별자치도 제주시 구좌읍 덕천리	1157	목	11,042.9		11,042.9
2121	제주특별자치도 제주시 구좌읍 덕천리	1157-2	도	109.3		109.3
2122	제주특별자치도 제주시 구좌읍 덕천리	1157-1	도	352.9		352.9
2123	제주특별자치도 제주시 조천읍 선흘리	535	대	1,874.9		1,874.9
2124	제주특별자치도 제주시 구좌읍 덕천리	851-15	대	629.2		629.2
2125	제주특별자치도 제주시 구좌읍 김녕리	산87	임	21,934.1		1,721.4
2126	제주특별자치도 제주시 구좌읍 덕천리	860-7	대	1,000.9		1,000.9
2127	제주특별자치도 제주시 구좌읍 덕천리	858	목	827.6		827.6

연번	소재지	지번	지목	전체면적(㎡)	지정면적(㎡)	
					세계유산구역	세계유산완충구역
2128	제주특별자치도 제주시 구좌읍 덕천리	858-4	목	826.6		826.6
2129	제주특별자치도 제주시 구좌읍 김녕리	283-1	전	630.2		630.2
2130	제주특별자치도 제주시 구좌읍 김녕리	283-6	전	631.1		631.1
2131	제주특별자치도 제주시 조천읍 선흘리	475-85	대	391.7		391.7
2132	제주특별자치도 제주시 조천읍 선흘리	464	임	1,647.1		930.8
2133	제주특별자치도 제주시 조천읍 선흘리	464-7	임	1,167.7		343.6
2134	제주특별자치도 제주시 조천읍 선흘리	464-8	임	480.4		480.4
2135	제주특별자치도 제주시 구좌읍 김녕리	172-1	대	550.9		550.9
2136	제주특별자치도 제주시 구좌읍 김녕리	172-8	대	438.7		438.7
2137	제주특별자치도 제주시 조천읍 선흘리	산90	목	93,826.2		93,826.2
2138	제주특별자치도 제주시 조천읍 선흘리	산90-1	목	6,091.8		6,091.8
2139	제주특별자치도 제주시 구좌읍 덕천리	1120	잡	223.9		223.9
2140	제주특별자치도 제주시 조천읍 선흘리	517	임	2,790.2		746.5
2141	제주특별자치도 제주시 구좌읍 덕천리	산53-13	임	116,747.4		70,221.5
2142	제주특별자치도 제주시 조천읍 선흘리	475-137	임	518.0		518.0
2143	제주특별자치도 제주시 구좌읍 덕천리	1128-1	임	570,155.3		301,907.6
2144	제주특별자치도 제주시 구좌읍 덕천리	1128-3	임	29,656.6		29,656.6
2145	제주특별자치도 제주시 구좌읍 덕천리	1128-4	임	7,247.1		7,247.1
2146	제주특별자치도 제주시 구좌읍 덕천리	1128-5	임	3,696.0		3,696.0
2147	제주특별자치도 제주시 조천읍 선흘리	410-12	대	497.5		497.5
2148	제주특별자치도 제주시 구좌읍 덕천리	1144	목	1,204.5		1,204.5
2149	제주특별자치도 제주시 구좌읍 덕천리	1144-1	목	2,606.6	2,606.6	
2150	제주특별자치도 제주시 조천읍 선흘리	475-77	임	1,536.4		1,536.4
2151	제주특별자치도 제주시 조천읍 선흘리	475-163	임	1,160.6		1,160.6
2152	제주특별자치도 제주시 조천읍 선흘리	475-162	임	1,355.3		1,355.3
2153	제주특별자치도 제주시 조천읍 선흘리	475-112	대	295.5		295.5
2154	제주특별자치도 제주시 조천읍 선흘리	475-143	임	402.8		402.8
2155	제주특별자치도 제주시 구좌읍 덕천리	산80-1	도	234.9		234.9
2156	제주특별자치도 제주시 구좌읍 덕천리	산81-1	도	389.6		389.6
2157	제주특별자치도 제주시 조천읍 선흘리	475-144	임	370.5		370.5
2158	제주특별자치도 제주시 구좌읍 덕천리	1121	임	770.2		770.2
2159	제주특별자치도 제주시 구좌읍 덕천리	1121-1	임	830.0	830.0	
2160	제주특별자치도 제주시 구좌읍 덕천리	920-6	임	1,728.2		1,728.2
2161	제주특별자치도 제주시 구좌읍 덕천리	산81	목	9,326.8		9,326.8
2162	제주특별자치도 제주시 구좌읍 덕천리	1032	대	1,655.3		1,655.3
2163	제주특별자치도 제주시 조천읍 선흘리	412-1	전	13,866.2		13,866.2
2164	제주특별자치도 제주시 조천읍 선흘리	475-125	대	412.9		412.9
2165	제주특별자치도 제주시 구좌읍 덕천리	산128	도	1,939.6		1,939.6
2166	제주특별자치도 제주시 조천읍 선흘리	543-1	전	688.0		688.0
2167	제주특별자치도 제주시 조천읍 선흘리	543-2	전	700.3		700.3
2168	제주특별자치도 제주시 조천읍 선흘리	543-3	전	687.7		687.7
2169	제주특별자치도 제주시 구좌읍 덕천리	956	전	3,192.2		3,192.2
2170	제주특별자치도 제주시 조천읍 선흘리	475-147	임	433.0		433.0
2171	제주특별자치도 제주시 조천읍 선흘리	475-159	임	487.4		487.4
2172	제주특별자치도 제주시 구좌읍 김녕리	산212	도	34,340.0		5,297.0
2173	제주특별자치도 제주시 구좌읍 덕천리	1809	도	86.9		1.7
2174	제주특별자치도 제주시 구좌읍 덕천리	765-1	임	5,824.8		350.8
2175	제주특별자치도 제주시 구좌읍 덕천리	산118	도	15,973.0	2,699.7	7,245.4
2176	제주특별자치도 제주시 구좌읍 덕천리	산59-9	임	1,023.3		1,023.3
2177	제주특별자치도 제주시 구좌읍 덕천리	산59-27	임	916.0		916.0
2178	제주특별자치도 제주시 구좌읍 덕천리	1474	임	20,044.7		20,044.7
2179	제주특별자치도 제주시 구좌읍 덕천리	1480	임	11,507.9		4,528.3
2180	제주특별자치도 제주시 구좌읍 덕천리	1481	임	12,540.5		12,540.5
2181	제주특별자치도 제주시 구좌읍 덕천리	1515	임	4,190.4		4,190.4
2182	제주특별자치도 제주시 구좌읍 덕천리	1517	임	15,678.6		15,678.6
2183	제주특별자치도 제주시 구좌읍 덕천리	1519	임	41,812.9		27,394.3
2184	제주특별자치도 제주시 구좌읍 덕천리	1522	임	3,819.0		3,819.0
2185	제주특별자치도 제주시 구좌읍 덕천리	1523	임	2,216.3		2,216.3
2186	제주특별자치도 제주시 구좌읍 덕천리	1524	임	6,312.0		6,312.0
2187	제주특별자치도 제주시 구좌읍 덕천리	1526	임	4,519.2		4,519.2
2188	제주특별자치도 제주시 구좌읍 덕천리	1527	임	7,595.0		7,595.0
2189	제주특별자치도 제주시 구좌읍 덕천리	1587	임	35,361.1		27,093.3
2190	제주특별자치도 제주시 구좌읍 덕천리	1588	임	20,025.3		20,025.3
2191	제주특별자치도 제주시 구좌읍 덕천리	1589	임	11,577.8		11,577.8
2192	제주특별자치도 제주시 구좌읍 덕천리	1590	임	8,947.9		8,947.9
2193	제주특별자치도 제주시 구좌읍 덕천리	1592	임	10,929.9		10,929.9

연번	소재지	지번	지목	전체면적(m <sup>2</sup> )	지정면적(m <sup>2</sup> )	
					세계유산구역	세계유산완충구역
2194	제주특별자치도 제주시 구좌읍 덕천리	1593	임	25,417.4		25,417.4
2195	제주특별자치도 제주시 구좌읍 덕천리	1594	임	6,947.5		6,947.5
2196	제주특별자치도 제주시 구좌읍 덕천리	1595	임	3,512.0		3,512.0
2197	제주특별자치도 제주시 구좌읍 덕천리	1604	임	20,478.8		20,478.8
2198	제주특별자치도 제주시 구좌읍 덕천리	1608	임	15,983.3		15,983.3
2199	제주특별자치도 제주시 구좌읍 덕천리	1644	임	14,674.5		14,674.5
2200	제주특별자치도 제주시 구좌읍 덕천리	1646	임	18,460.9		18,460.9
2201	제주특별자치도 제주시 구좌읍 덕천리	920-2	대	3,712.1		3,712.1
2202	제주특별자치도 제주시 구좌읍 덕천리	851-7	대	440.0		440.0
2203	제주특별자치도 제주시 구좌읍 덕천리	1647	임	22,931.4		22,931.4
2204	제주특별자치도 제주시 구좌읍 덕천리	1650	임	16,685.6		16,685.6
2205	제주특별자치도 제주시 구좌읍 덕천리	1651	임	21,067.5		16,499.9
2206	제주특별자치도 제주시 구좌읍 덕천리	1654	임	11,287.5		277.1
2207	제주특별자치도 제주시 구좌읍 덕천리	1655	임	13,833.3		4,607.1
2208	제주특별자치도 제주시 조천읍 선흘리	409-3	임	2,030.1		2,030.1
2209	제주특별자치도 제주시 조천읍 선흘리	409-4	임	2,030.1		2,030.1
2210	제주특별자치도 제주시 조천읍 선흘리	409-5	임	2,149.3		2,149.3
2211	제주특별자치도 제주시 조천읍 선흘리	409-6	임	5,389.6		5,389.6
2212	제주특별자치도 제주시 구좌읍 덕천리	820-3	임	427.0		427.0
2213	제주특별자치도 제주시 구좌읍 덕천리	820-2	임	476.2		476.2
2214	제주특별자치도 제주시 구좌읍 덕천리	820-4	임	410.3		410.3
2215	제주특별자치도 제주시 구좌읍 덕천리	861	전	3,532.9		3,532.9
2216	제주특별자치도 제주시 구좌읍 덕천리	1137-3	도	19.7		19.7
2217	제주특별자치도 제주시 구좌읍 김녕리	산153	도	47,418.1	18,652.5	21,638.3
2218	제주특별자치도 제주시 구좌읍 덕천리	산68-30	목	413,125.8		167,096.4
2219	제주특별자치도 제주시 구좌읍 덕천리	1796	도	339,187.8	7,608.6	96,183.0
2220	제주특별자치도 제주시 구좌읍 덕천리	957-1	전	568.4		568.4
2221	제주특별자치도 제주시 구좌읍 덕천리	957-6	전	432.3		432.3
2222	제주특별자치도 제주시 구좌읍 덕천리	957-5	전	458.2		458.2
2223	제주특별자치도 제주시 구좌읍 덕천리	957-2	전	566.7		566.7
2224	제주특별자치도 제주시 구좌읍 덕천리	957-3	전	555.0		555.0
2225	제주특별자치도 제주시 구좌읍 덕천리	957-4	전	427.2		427.2
2226	제주특별자치도 제주시 구좌읍 덕천리	820-5	임	656.7		656.7
2227	제주특별자치도 제주시 구좌읍 덕천리	820	임	656.8		656.8
2228	제주특별자치도 제주시 구좌읍 덕천리	862	전	9,485.3		9,485.3
2229	제주특별자치도 제주시 조천읍 선흘리	618-2	목	86,997.6		79.7
2230	제주특별자치도 제주시 구좌읍 덕천리	781	전	3,317.5		1,948.8
2231	제주특별자치도 제주시 구좌읍 김녕리	산63	임	11,730.5		11,730.5
2232	제주특별자치도 제주시 구좌읍 김녕리	산63-2	임	4,898.8		4,898.8
2233	제주특별자치도 제주시 구좌읍 김녕리	산63-1	임	13,061.8		13,061.8
2234	제주특별자치도 제주시 구좌읍 덕천리	산62-9	임	3,467.0	3,467.0	
2235	제주특별자치도 제주시 구좌읍 덕천리	산62-25	임	1,360.5		1,360.5
2236	제주특별자치도 제주시 구좌읍 덕천리	805	대	481.2		481.2
2237	제주특별자치도 제주시 조천읍 선흘리	467-2	임	165.8		165.8
2238	제주특별자치도 제주시 구좌읍 덕천리	산53-12	임	62,437.1		62,437.1
2239	제주특별자치도 제주시 구좌읍 덕천리	산53-15	임	25,657.4		25,657.4
2240	제주특별자치도 제주시 구좌읍 덕천리	927-1	임	753.4		753.4
2241	제주특별자치도 제주시 구좌읍 덕천리	968-50	임	8,962.4		20.6
2242	제주특별자치도 제주시 조천읍 선흘리	415-1	임	1,808.1		1,808.1
2243	제주특별자치도 제주시 조천읍 선흘리	415-2	임	1,642.9		1,642.9
2244	제주특별자치도 제주시 조천읍 선흘리	415-3	임	864.0		864.0
2245	제주특별자치도 제주시 조천읍 선흘리	470-12	대	313.4		313.4
2246	제주특별자치도 제주시 구좌읍 덕천리	산62-5	임	2,254.9		2,254.9
2247	제주특별자치도 제주시 구좌읍 덕천리	산62-21	임	375.2		375.2
2248	제주특별자치도 제주시 구좌읍 덕천리	산62-24	임	1,795.9		1,795.9
2249	제주특별자치도 제주시 구좌읍 덕천리	산62-22	임	6,020.4		6,020.4
2250	제주특별자치도 제주시 구좌읍 덕천리	1796-11	도	12,696.6		3,596.6
2251	제주특별자치도 제주시 조천읍 선흘리	407-7	임	605.9		605.9
2252	제주특별자치도 제주시 조천읍 선흘리	407-8	임	605.6		605.6
2253	제주특별자치도 제주시 구좌읍 덕천리	820-1	임	1,251.9		1,150.8
2254	제주특별자치도 제주시 조천읍 선흘리	496-11	전	1,441.2		1,441.2
2255	제주특별자치도 제주시 조천읍 선흘리	496-17	전	176.2		176.2
2256	제주특별자치도 제주시 조천읍 선흘리	496-13	전	5,250.6		5,250.6
2257	제주특별자치도 제주시 구좌읍 덕천리	690	전	10,321.1		32.5
2258	제주특별자치도 제주시 구좌읍 덕천리	860-2	대	803.0		803.0
2259	제주특별자치도 제주시 구좌읍 덕천리	860-6	대	661.9		661.9

연번	소재지	지번	지목	전체면적(m <sup>2</sup> )	지정면적(m <sup>2</sup> )	
					세계유산구역	세계유산완충구역
2260	제주특별자치도 제주시 조천읍 선흘리	475-136	임	511.6		511.6
2261	제주특별자치도 제주시 조천읍 선흘리	4199	도	174,212.0	351.0	2,106.7
2262	제주특별자치도 제주시 조천읍 선흘리	475-148	임	407.9		407.9
2263	제주특별자치도 제주시 조천읍 선흘리	475-127	대	331.6		331.6
2264	제주특별자치도 제주시 조천읍 선흘리	410-9	대	496.5		496.5
2265	제주특별자치도 제주시 구좌읍 덕천리	860-15	대	1,136.2		1,136.2
2266	제주특별자치도 제주시 조천읍 선흘리	467-4	임	1,541.9		1,541.9
2267	제주특별자치도 제주시 조천읍 선흘리	410-8	잡	459.7		459.7
2268	제주특별자치도 제주시 조천읍 선흘리	475-114	임	495.6		495.6
2269	제주특별자치도 제주시 조천읍 선흘리	475-146	임	429.8		429.8
2270	제주특별자치도 제주시 구좌읍 덕천리	953	전	401.0		401.0
2271	제주특별자치도 제주시 구좌읍 덕천리	953-1	전	400.9		400.9
2272	제주특별자치도 제주시 구좌읍 덕천리	953-2	전	400.9		400.9
2273	제주특별자치도 제주시 구좌읍 덕천리	953-3	전	440.1		440.1
2274	제주특별자치도 제주시 구좌읍 덕천리	953-4	전	3,897.9		3,897.9
2275	제주특별자치도 제주시 조천읍 선흘리	464-6	임	1,104.0		430.2
2276	제주특별자치도 제주시 구좌읍 덕천리	851-11	창	565.8		375.1
2277	제주특별자치도 제주시 조천읍 선흘리	475-152	임	427.2		427.2
2278	제주특별자치도 제주시 조천읍 선흘리	475-160	임	943.2		943.2
2279	제주특별자치도 제주시 구좌읍 덕천리	산69-4	임	3,478.6	3,478.6	
2280	제주특별자치도 제주시 조천읍 선흘리	475-155	임	903.4		903.4
2281	제주특별자치도 제주시 조천읍 선흘리	475-21	임	545.9		545.9
2282	제주특별자치도 제주시 구좌읍 덕천리	산69	임	357,161.4		298,683.6
2283	제주특별자치도 제주시 구좌읍 덕천리	1128-2	목	121,374.3		121,374.3
2284	제주특별자치도 제주시 구좌읍 덕천리	1128-8	목	19,073.6		19,073.6
2285	제주특별자치도 제주시 구좌읍 덕천리	1128-6	목	208,331.6	208,331.6	
2286	제주특별자치도 제주시 구좌읍 덕천리	1128-7	목	64,606.7		64,606.7
2287	제주특별자치도 제주시 조천읍 선흘리	410-13	전	990.2		990.2
2288	제주특별자치도 제주시 조천읍 선흘리	475-129	임	1,529.6		1,529.6
2289	제주특별자치도 제주시 조천읍 선흘리	475-135	임	994.4		994.4
2290	제주특별자치도 제주시 구좌읍 덕천리	1356-2	대	1,624.6		1,624.6
2291	제주특별자치도 제주시 구좌읍 덕천리	758	대	296.5		296.5
2292	제주특별자치도 제주시 구좌읍 덕천리	1186	대	1,279.0		1,279.0
2293	제주특별자치도 제주시 조천읍 선흘리	475-11	대	352.1		352.1
2294	제주특별자치도 제주시 조천읍 선흘리	410-11	대	579.7		579.7
2295	제주특별자치도 제주시 구좌읍 덕천리	758-2	대	311.2		311.2
2296	제주특별자치도 제주시 구좌읍 덕천리	758-1	대	283.8		283.8
2297	제주특별자치도 제주시 구좌읍 덕천리	758-5	대	297.1		297.1
2298	제주특별자치도 제주시 구좌읍 덕천리	758-4	대	309.1		309.1
2299	제주특별자치도 제주시 구좌읍 덕천리	758-3	대	297.9		297.9
2300	제주특별자치도 제주시 구좌읍 김녕리	산101-6	임	2,372.2		798.9
2301	제주특별자치도 제주시 구좌읍 김녕리	산101-7	임	2,033.5		2,033.5
2302	제주특별자치도 제주시 구좌읍 덕천리	1139	임	1,574.3		1,574.3
2303	제주특별자치도 제주시 구좌읍 덕천리	1139-2	임	2,263.9	2,263.9	
2304	제주특별자치도 제주시 조천읍 선흘리	411-4	임	1,190.7		1,190.7
2305	제주특별자치도 제주시 조천읍 선흘리	411-8	임	992.1		992.1
2306	제주특별자치도 제주시 조천읍 선흘리	475-29	대	957.7		957.7
2307	제주특별자치도 제주시 구좌읍 덕천리	1120-1	잡	4,133.6	4,133.6	
2308	제주특별자치도 제주시 구좌읍 덕천리	1120-2	잡	22.6		22.6
2309	제주특별자치도 제주시 구좌읍 덕천리	1148	목	1,387.5		1,387.5
2310	제주특별자치도 제주시 구좌읍 덕천리	1802	도	82.5		82.5
2311	제주특별자치도 제주시 조천읍 선흘리	475-13	대	568.1		568.1
2312	제주특별자치도 제주시 조천읍 선흘리	496-1	대	1,329.1		1,329.1
2313	제주특별자치도 제주시 구좌읍 덕천리	산75	임	7,905.3	7,905.3	
2314	제주특별자치도 제주시 조천읍 선흘리	475-97	대	758.6		758.6
2315	제주특별자치도 제주시 구좌읍 덕천리	산80	임	916.5		916.5
2316	제주특별자치도 제주시 조천읍 선흘리	411-9	임	818.1		818.1
2317	제주특별자치도 제주시 조천읍 선흘리	496-4	전	657.9		657.9
2318	제주특별자치도 제주시 조천읍 선흘리	496-6	전	3,325.1		3,325.1
2319	제주특별자치도 제주시 구좌읍 덕천리	927	대	1,166.9		1,166.9
2320	제주특별자치도 제주시 조천읍 선흘리	475-142	임	390.7		390.7
2321	제주특별자치도 제주시 조천읍 선흘리	475-161	임	502.1		502.1
2322	제주특별자치도 제주시 조천읍 선흘리	473-12	임	1,282.1		1,282.1
2323	제주특별자치도 제주시 조천읍 선흘리	496-19	전	1,858.0		1,858.0
2324	제주특별자치도 제주시 조천읍 선흘리	496-18	전	125.6		125.6
2325	제주특별자치도 제주시 구좌읍 덕천리	860-3	대	758.7		758.7

연번	소재지	지번	지목	전체면적(㎡)	지정면적(㎡)	
					세계유산구역	세계유산완충구역
2326	제주특별자치도 제주시 구좌읍 김녕리	171-7	차	432.1		432.1
2327	제주특별자치도 제주시 조천읍 선흘리	473-5	임	823.4		823.4
2328	제주특별자치도 제주시 조천읍 선흘리	473-18	임	223.6		223.6
2329	제주특별자치도 제주시 구좌읍 덕천리	1356-3	임	462.0		462.0
2330	제주특별자치도 제주시 조천읍 선흘리	412-12	전	3,217.7		3,217.7
2331	제주특별자치도 제주시 조천읍 선흘리	412-11	전	3,217.7		3,217.7
2332	제주특별자치도 제주시 조천읍 선흘리	412-13	전	3,213.2		3,213.2
2333	제주특별자치도 제주시 조천읍 선흘리	428-7	전	2,619.2		2,619.2
2334	제주특별자치도 제주시 조천읍 선흘리	496-8	대	788.3		788.3
2335	제주특별자치도 제주시 조천읍 선흘리	455-3	채	3,095.7		3,095.7

○ 제주시 구좌읍 월정리 등

연번	소재지	지번	지목	전체면적(㎡)	지정면적(㎡)	
					세계유산구역	세계유산완충구역
1	제주특별자치도 제주시 구좌읍 월정리	958-1	대	1,489.3		1,489.3
2	제주특별자치도 제주시 구좌읍 월정리	908-1	유	61.7		61.7
3	제주특별자치도 제주시 구좌읍 월정리	913	전	2,251.2		2,251.2
4	제주특별자치도 제주시 구좌읍 월정리	1637-1	전	795.8		795.8
5	제주특별자치도 제주시 구좌읍 월정리	1010	전	1,766.2		1,687.4
6	제주특별자치도 제주시 구좌읍 월정리	1010-1	전	63.2		45.7
7	제주특별자치도 제주시 구좌읍 월정리	930	전	2,186.1		2,186.1
8	제주특별자치도 제주시 구좌읍 월정리	1400-42	임	4,839.6		4,839.6
9	제주특별자치도 제주시 구좌읍 월정리	1400-44	임	4,284.0		865.5
10	제주특별자치도 제주시 구좌읍 월정리	1400-41	임	7,730.8		7,730.8
11	제주특별자치도 제주시 구좌읍 월정리	1400-66	임	722.9	722.9	
12	제주특별자치도 제주시 구좌읍 월정리	777-3	도	8.2		8.2
13	제주특별자치도 제주시 구좌읍 월정리	775	임	486.2		486.2
14	제주특별자치도 제주시 구좌읍 월정리	786	전	3,407.8		3,407.8
15	제주특별자치도 제주시 구좌읍 월정리	1576	전	3,571.5		3,571.5
16	제주특별자치도 제주시 구좌읍 월정리	779	임	1,126.7		1,126.7
17	제주특별자치도 제주시 구좌읍 월정리	787-6	임	105.1		105.1
18	제주특별자치도 제주시 구좌읍 월정리	1513	전	1,598.6		1,598.6
19	제주특별자치도 제주시 구좌읍 월정리	774-1	임	161.9		161.9
20	제주특별자치도 제주시 구좌읍 월정리	774	임	290.4		290.4
21	제주특별자치도 제주시 구좌읍 월정리	774-3	도	861.6		846.8
22	제주특별자치도 제주시 구좌읍 월정리	774-2	임	354.9		354.9
23	제주특별자치도 제주시 구좌읍 월정리	787-5	임	1,260.2		1,260.2
24	제주특별자치도 제주시 구좌읍 월정리	773-1	도	379.1		379.1
25	제주특별자치도 제주시 구좌읍 월정리	742-5	임	254.1		254.1
26	제주특별자치도 제주시 구좌읍 월정리	767-1	전	146.9		146.9
27	제주특별자치도 제주시 구좌읍 월정리	1907	도	1,813.1	997.1	816.0
28	제주특별자치도 제주시 구좌읍 월정리	1527	전	346.0		346.0
29	제주특별자치도 제주시 구좌읍 월정리	1589	전	2,707.5		2,707.5
30	제주특별자치도 제주시 구좌읍 월정리	766-1	도	637.6		637.6
31	제주특별자치도 제주시 구좌읍 월정리	1483	임	4,684.1		4,684.1
32	제주특별자치도 제주시 구좌읍 월정리	1479	전	1,711.1	93.6	1,617.5
33	제주특별자치도 제주시 구좌읍 월정리	1588	전	1,541.6		1,541.6
34	제주특별자치도 제주시 구좌읍 월정리	753	전	1,802.5		1,802.5
35	제주특별자치도 제주시 구좌읍 월정리	1635	임	1,114.0		1,114.0
36	제주특별자치도 제주시 구좌읍 월정리	1463-2	전	2,615.2	2,615.2	
37	제주특별자치도 제주시 구좌읍 월정리	1421	전	1,024.3	1,024.3	
38	제주특별자치도 제주시 구좌읍 월정리	812-2	전	2,568.6		2,568.6
39	제주특별자치도 제주시 구좌읍 월정리	1706	전	4,855.1		4,855.1
40	제주특별자치도 제주시 구좌읍 월정리	390	전	945.4		14.4
41	제주특별자치도 제주시 구좌읍 월정리	841	전	1,751.2		1,751.2
42	제주특별자치도 제주시 구좌읍 월정리	804	전	906.0	906.0	
43	제주특별자치도 제주시 구좌읍 월정리	1705	묘	98.5		98.5
44	제주특별자치도 제주시 구좌읍 월정리	1731	전	3,762.3		3,762.3
45	제주특별자치도 제주시 구좌읍 월정리	1741	전	2,542.2		2,542.2
46	제주특별자치도 제주시 구좌읍 월정리	381-1	도	87.6		87.6
47	제주특별자치도 제주시 구좌읍 월정리	382-2	도	48.8		48.8
48	제주특별자치도 제주시 구좌읍 월정리	383-1	임	234.3		234.3
49	제주특별자치도 제주시 구좌읍 월정리	1454	전	669.9	669.9	
50	제주특별자치도 제주시 구좌읍 월정리	383-2	도	223.5		223.5
51	제주특별자치도 제주시 구좌읍 월정리	1736	전	917.5		917.5



연번	소재지	지번	지목	전체면적(m <sup>2</sup> )	지정면적(m <sup>2</sup> )	
					세계유산구역	세계유산완충구역
52	제주특별자치도 제주시 구좌읍 월정리	361	임	500.6		500.6
53	제주특별자치도 제주시 구좌읍 월정리	1694	전	2,185.8		298.1
54	제주특별자치도 제주시 구좌읍 월정리	1451	전	1,944.4	1,944.4	
55	제주특별자치도 제주시 구좌읍 월정리	1417	임	365.2		365.2
56	제주특별자치도 제주시 구좌읍 월정리	1738	임	3,197.1		3,197.1
57	제주특별자치도 제주시 구좌읍 월정리	849	전	2,492.3		2,492.3
58	제주특별자치도 제주시 구좌읍 월정리	389	전	650.4		37.4
59	제주특별자치도 제주시 구좌읍 월정리	384-1	전	43.5		43.5
60	제주특별자치도 제주시 구좌읍 월정리	384-2	도	68.6		68.6
61	제주특별자치도 제주시 구좌읍 월정리	384-3	전	86.3		86.3
62	제주특별자치도 제주시 구좌읍 월정리	809	묘	78.7	78.7	
63	제주특별자치도 제주시 구좌읍 월정리	850	묘	116.4		116.4
64	제주특별자치도 제주시 구좌읍 월정리	1737	묘	98.3		98.3
65	제주특별자치도 제주시 구좌읍 월정리	385-1	도	204.9		204.9
66	제주특별자치도 제주시 구좌읍 월정리	388	전	336.8		150.9
67	제주특별자치도 제주시 구좌읍 월정리	1734	묘	78.5		78.5
68	제주특별자치도 제주시 구좌읍 월정리	852	전	1,773.7		1,773.7
69	제주특별자치도 제주시 구좌읍 월정리	1742-1	전	2,354.3		2,354.3
70	제주특별자치도 제주시 구좌읍 월정리	1404	전	1,809.0		1,809.0
71	제주특별자치도 제주시 구좌읍 월정리	387-1	임	118.5		52.2
72	제주특별자치도 제주시 구좌읍 월정리	387-2	도	32.0		26.4
73	제주특별자치도 제주시 구좌읍 월정리	855	전	640.8		640.8
74	제주특별자치도 제주시 구좌읍 월정리	358	묘	78.7		78.7
75	제주특별자치도 제주시 구좌읍 월정리	1693	전	1,913.5		1,913.5
76	제주특별자치도 제주시 구좌읍 월정리	423-2	도	205.1		10.0
77	제주특별자치도 제주시 구좌읍 월정리	1407	전	2,947.1		2,947.1
78	제주특별자치도 제주시 구좌읍 월정리	423-1	전	446.8		406.4
79	제주특별자치도 제주시 구좌읍 월정리	847	묘	128.5		128.5
80	제주특별자치도 제주시 구좌읍 월정리	851	전	3,365.7		3,365.7
81	제주특별자치도 제주시 구좌읍 월정리	1452	전	1,264.9	1,264.9	
82	제주특별자치도 제주시 구좌읍 월정리	357	묘	83.2		83.2
83	제주특별자치도 제주시 구좌읍 월정리	1431	전	935.5	935.5	
84	제주특별자치도 제주시 구좌읍 월정리	1434	임	622.8	622.8	
85	제주특별자치도 제주시 구좌읍 월정리	425-1	잡	229.7		229.7
86	제주특별자치도 제주시 구좌읍 월정리	1744	묘	115.6		115.6
87	제주특별자치도 제주시 구좌읍 월정리	835	전	539.7		539.7
88	제주특별자치도 제주시 구좌읍 월정리	427-1	전	489.4		192.7
89	제주특별자치도 제주시 구좌읍 월정리	1412	전	2,880.5		2,880.5
90	제주특별자치도 제주시 구좌읍 월정리	1757	전	1,240.5		1,240.5
91	제주특별자치도 제주시 구좌읍 월정리	427-3	전	6.3		6.3
92	제주특별자치도 제주시 구좌읍 월정리	1693-1	도	3.7		3.7
93	제주특별자치도 제주시 구좌읍 월정리	426-2	도	211.7		211.7
94	제주특별자치도 제주시 구좌읍 월정리	857	묘	44.6		44.6
95	제주특별자치도 제주시 구좌읍 월정리	1433	전	2,352.6	2,352.6	
96	제주특별자치도 제주시 구좌읍 월정리	426-1	전	73.1		73.1
97	제주특별자치도 제주시 구좌읍 월정리	832	전	2,447.5		2,447.5
98	제주특별자치도 제주시 구좌읍 월정리	426-3	전	231.5		231.5
99	제주특별자치도 제주시 구좌읍 월정리	807	전	2,121.5	2,121.5	
100	제주특별자치도 제주시 구좌읍 월정리	868	전	3,130.8		3,130.8
101	제주특별자치도 제주시 구좌읍 월정리	1692	전	211.8		176.3
102	제주특별자치도 제주시 구좌읍 월정리	352	묘	555.3		555.3
103	제주특별자치도 제주시 구좌읍 월정리	824	전	2,406.9	2,406.9	
104	제주특별자치도 제주시 구좌읍 월정리	860	전	398.7		398.7
105	제주특별자치도 제주시 구좌읍 월정리	356-2	도	16.3		16.3
106	제주특별자치도 제주시 구좌읍 월정리	1381	전	492.0		492.0
107	제주특별자치도 제주시 구좌읍 월정리	336-1	전	306.9		306.9
108	제주특별자치도 제주시 구좌읍 월정리	1689	전	1,990.0		1,990.0
109	제주특별자치도 제주시 구좌읍 월정리	869	묘	92.3		92.3
110	제주특별자치도 제주시 구좌읍 월정리	1750	전	1,253.3		1,253.3
111	제주특별자치도 제주시 구좌읍 월정리	1441	전	423.0	423.0	
112	제주특별자치도 제주시 구좌읍 월정리	834	전	917.6		917.6
113	제주특별자치도 제주시 구좌읍 월정리	1753	묘	57.4		57.4
114	제주특별자치도 제주시 구좌읍 월정리	1891	임	657.5		657.5
115	제주특별자치도 제주시 구좌읍 월정리	산29-9	도	31.2		31.2
116	제주특별자치도 제주시 구좌읍 월정리	산30-4	도	629.0		629.0
117	제주특별자치도 제주시 구좌읍 월정리	산30-5	임	279.5		279.5

연번	소재지	지번	지목	전체면적(m <sup>2</sup> )	지정면적(m <sup>2</sup> )	
					세계유산구역	세계유산완충구역
118	제주특별자치도 제주시 구좌읍 월정리	산34	임	21,535.7		12,266.2
119	제주특별자치도 제주시 구좌읍 월정리	1439	전	954.4	954.4	
120	제주특별자치도 제주시 구좌읍 월정리	876-1	전	1,443.7		1,443.7
121	제주특별자치도 제주시 구좌읍 월정리	350-1	전	75.0		75.0
122	제주특별자치도 제주시 구좌읍 월정리	349-1	전	753.8		753.8
123	제주특별자치도 제주시 구좌읍 월정리	958-2	도	104.3		104.3
124	제주특별자치도 제주시 구좌읍 월정리	904-1	묘	18.7		18.7
125	제주특별자치도 제주시 구좌읍 월정리	904-3	도	26.1		26.1
126	제주특별자치도 제주시 구좌읍 월정리	958-3	도	24.8		24.8
127	제주특별자치도 제주시 구좌읍 월정리	904-2	도	25.6		25.6
128	제주특별자치도 제주시 구좌읍 월정리	1400-2	임	257.9		257.9
129	제주특별자치도 제주시 구좌읍 월정리	980-2	도	110.6		110.6
130	제주특별자치도 제주시 구좌읍 월정리	1317-1	임	846.9		846.9
131	제주특별자치도 제주시 구좌읍 월정리	895-6	도	144.3		144.3
132	제주특별자치도 제주시 구좌읍 월정리	1321-1	임	494.6	494.6	
133	제주특별자치도 제주시 구좌읍 월정리	947	전	100.8		100.8
134	제주특별자치도 제주시 구좌읍 월정리	893-3	임	153.9		54.4
135	제주특별자치도 제주시 구좌읍 월정리	1804-1	도	206.8		206.8
136	제주특별자치도 제주시 구좌읍 월정리	1304	임	2,247.6		2,247.6
137	제주특별자치도 제주시 구좌읍 월정리	1829-6	도	150.0	150.0	
138	제주특별자치도 제주시 구좌읍 월정리	1848	묘	96.8		96.8
139	제주특별자치도 제주시 구좌읍 월정리	1845-1	도	16.5	16.5	
140	제주특별자치도 제주시 구좌읍 월정리	1828-2	도	113.7	113.7	
141	제주특별자치도 제주시 구좌읍 월정리	1268	전	1,516.6		1,516.6
142	제주특별자치도 제주시 구좌읍 월정리	1824-3	도	33.8	33.8	
143	제주특별자치도 제주시 구좌읍 월정리	1843-5	도	139.6	139.6	
144	제주특별자치도 제주시 구좌읍 월정리	1829-2	도	248.2	248.2	
145	제주특별자치도 제주시 구좌읍 월정리	1824-4	도	41.8	41.8	
146	제주특별자치도 제주시 구좌읍 월정리	1843-7	도	177.9	177.9	
147	제주특별자치도 제주시 구좌읍 월정리	1833-4	도	37.7		37.7
148	제주특별자치도 제주시 구좌읍 월정리	1833-5	도	91.7		91.7
149	제주특별자치도 제주시 구좌읍 월정리	1850	전	1,418.8		1,418.8
150	제주특별자치도 제주시 구좌읍 월정리	1837-34	도	16.2		16.2
151	제주특별자치도 제주시 구좌읍 월정리	1837-15	잡	4,245.5		4,245.5
152	제주특별자치도 제주시 구좌읍 월정리	1027-1	도	9.2		9.2
153	제주특별자치도 제주시 구좌읍 월정리	1843-3	도	33.2	33.2	
154	제주특별자치도 제주시 구좌읍 월정리	1841-2	도	47.3	47.3	
155	제주특별자치도 제주시 구좌읍 월정리	1837-12	잡	680.0	680.0	
156	제주특별자치도 제주시 구좌읍 월정리	1837-26	도	320.0	320.0	
157	제주특별자치도 제주시 구좌읍 월정리	산41-21	임	15,084.6		15,084.6
158	제주특별자치도 제주시 구좌읍 월정리	산41-56	임	795.6		795.6
159	제주특별자치도 제주시 구좌읍 월정리	산42-2	임	143,282.1		143,282.1
160	제주특별자치도 제주시 구좌읍 월정리	산41-57	도	832.9		832.9
161	제주특별자치도 제주시 구좌읍 월정리	산41-58	임	1,423.7		1,423.7
162	제주특별자치도 제주시 구좌읍 월정리	산44-2	임	180,260.1	180,260.1	
163	제주특별자치도 제주시 구좌읍 월정리	산43	임	5,134.7		5,134.7
164	제주특별자치도 제주시 구좌읍 월정리	산44-3	임	123,303.8		123,303.8
165	제주특별자치도 제주시 구좌읍 월정리	1443	전	934.4	934.4	
166	제주특별자치도 제주시 구좌읍 월정리	350-2	도	10.8		10.8
167	제주특별자치도 제주시 구좌읍 월정리	1685	전	3,234.1		3,234.1
168	제주특별자치도 제주시 구좌읍 월정리	1686	전	2,192.1		2,192.1
169	제주특별자치도 제주시 구좌읍 월정리	346-1	임	1,535.4		1,535.4
170	제주특별자치도 제주시 구좌읍 월정리	1379	전	1,363.0		1,363.0
171	제주특별자치도 제주시 구좌읍 월정리	1756	전	92.7		92.7
172	제주특별자치도 제주시 구좌읍 월정리	1445	전	661.9	661.9	
173	제주특별자치도 제주시 구좌읍 월정리	1438	전	1,165.2	1,165.2	
174	제주특별자치도 제주시 구좌읍 월정리	979-1	도	40.2		40.2
175	제주특별자치도 제주시 구좌읍 월정리	985-2	도	58.3		58.3
176	제주특별자치도 제주시 구좌읍 월정리	1792	전	1,257.1		1,257.1
177	제주특별자치도 제주시 구좌읍 월정리	982-4	임	46.1		46.1
178	제주특별자치도 제주시 구좌읍 월정리	983	묘	73.3		73.3
179	제주특별자치도 제주시 구좌읍 월정리	1808	임	1,538.7	1,538.7	
180	제주특별자치도 제주시 구좌읍 월정리	987-2	도	299.2		299.2
181	제주특별자치도 제주시 구좌읍 월정리	1347	묘	52.5	52.5	
182	제주특별자치도 제주시 구좌읍 월정리	987-3	도	651.4		651.4
183	제주특별자치도 제주시 구좌읍 월정리	988-2	도	119.2		48.1

연번	소재지	지번	지목	전체면적(m <sup>2</sup> )	지정면적(m <sup>2</sup> )	
					세계유산구역	세계유산완충구역
184	제주특별자치도 제주시 구좌읍 월정리	984-1	전	662.4		662.4
185	제주특별자치도 제주시 구좌읍 월정리	1321-11	대	402.2		402.2
186	제주특별자치도 제주시 구좌읍 월정리	1297	전	1,303.6		1,303.6
187	제주특별자치도 제주시 구좌읍 월정리	1833-6	도	54.2		54.2
188	제주특별자치도 제주시 구좌읍 월정리	1843-4	전	164.5	164.5	
189	제주특별자치도 제주시 구좌읍 월정리	1840-2	도	151.3	151.3	
190	제주특별자치도 제주시 구좌읍 월정리	1841-5	도	94.2	94.2	
191	제주특별자치도 제주시 구좌읍 월정리	1837-18	도	243.7	243.7	
192	제주특별자치도 제주시 구좌읍 월정리	1840-1	도	206.6	206.6	
193	제주특별자치도 제주시 구좌읍 월정리	1837-13	잡	2,541.6	2,541.6	
194	제주특별자치도 제주시 구좌읍 월정리	1841-4	임	428.3	428.3	
195	제주특별자치도 제주시 구좌읍 월정리	1837-4	잡	1,060.1	1,060.1	
196	제주특별자치도 제주시 구좌읍 월정리	1842	전	1,726.2	1,726.2	
197	제주특별자치도 제주시 구좌읍 월정리	1021	전	1,199.2		176.8
198	제주특별자치도 제주시 구좌읍 월정리	1278	임	477.7		477.7
199	제주특별자치도 제주시 구좌읍 월정리	1302	전	1,591.0		1,591.0
200	제주특별자치도 제주시 구좌읍 월정리	1297-1	전	1,639.0		1,639.0
201	제주특별자치도 제주시 구좌읍 월정리	1834	전	4,272.5		4,272.5
202	제주특별자치도 제주시 구좌읍 월정리	1444	전	2,176.9	2,176.9	
203	제주특별자치도 제주시 구좌읍 월정리	341	전	84.9		84.9
204	제주특별자치도 제주시 구좌읍 월정리	340	전	86.1		48.3
205	제주특별자치도 제주시 구좌읍 월정리	1687	전	1,578.3		1,578.3
206	제주특별자치도 제주시 구좌읍 월정리	348-2	도	11.3		11.3
207	제주특별자치도 제주시 구좌읍 월정리	933	전	1,610.6		1,610.6
208	제주특별자치도 제주시 구좌읍 월정리	347	전	37.0		37.0
209	제주특별자치도 제주시 구좌읍 월정리	932	묘	77.3		77.3
210	제주특별자치도 제주시 구좌읍 월정리	1377	전	848.5		848.5
211	제주특별자치도 제주시 구좌읍 월정리	344	전	304.9		304.9
212	제주특별자치도 제주시 구좌읍 월정리	926	전	843.9		843.9
213	제주특별자치도 제주시 구좌읍 월정리	345	전	61.7		61.7
214	제주특별자치도 제주시 구좌읍 월정리	1321-2	대	381.1	381.1	
215	제주특별자치도 제주시 구좌읍 월정리	1803	전	1,672.4	1,672.4	
216	제주특별자치도 제주시 구좌읍 월정리	1363	전	1,728.5	1,728.5	
217	제주특별자치도 제주시 구좌읍 월정리	1322	전	1,406.7		1,406.7
218	제주특별자치도 제주시 구좌읍 월정리	976	전	3,132.9		3,132.9
219	제주특별자치도 제주시 구좌읍 월정리	974	전	1,571.6		1,571.6
220	제주특별자치도 제주시 구좌읍 월정리	988-1	전	10.0		0.1
221	제주특별자치도 제주시 구좌읍 월정리	1318-4	임	4.4		4.4
222	제주특별자치도 제주시 구좌읍 월정리	1318-3	도	411.2		411.2
223	제주특별자치도 제주시 구좌읍 월정리	1791	전	1,754.4		1,754.4
224	제주특별자치도 제주시 구좌읍 월정리	1837-22	도	159.1	159.1	
225	제주특별자치도 제주시 구좌읍 월정리	1837-2	잡	2,056.0	2,056.0	
226	제주특별자치도 제주시 구좌읍 월정리	1853	전	2,313.6	2,313.6	
227	제주특별자치도 제주시 구좌읍 월정리	1852	전	2,529.4		2,529.4
228	제주특별자치도 제주시 구좌읍 월정리	1279	전	2,937.7		2,937.7
229	제주특별자치도 제주시 구좌읍 월정리	1837-24	도	16.7	16.7	
230	제주특별자치도 제주시 구좌읍 월정리	1296	전	870.6		870.6
231	제주특별자치도 제주시 구좌읍 월정리	1837-29	도	43.5	43.5	
232	제주특별자치도 제주시 구좌읍 월정리	1837-30	도	30.4	30.4	
233	제주특별자치도 제주시 구좌읍 월정리	1854	전	1,136.0	1,136.0	
234	제주특별자치도 제주시 구좌읍 월정리	1030-1	도	12.6		12.6
235	제주특별자치도 제주시 구좌읍 월정리	1285	전	3,239.4		3,239.4
236	제주특별자치도 제주시 구좌읍 월정리	1287	전	2,971.6		2,971.6
237	제주특별자치도 제주시 구좌읍 월정리	1915	도	690.5		690.5
238	제주특별자치도 제주시 구좌읍 월정리	1839	임	1,936.9	1,936.9	
239	제주특별자치도 제주시 구좌읍 월정리	산34-1	임	2,958.0		2,958.0
240	제주특별자치도 제주시 구좌읍 월정리	산34-3	임	4,280.2		3.1
241	제주특별자치도 제주시 구좌읍 월정리	산34-24	임	685.1		685.1
242	제주특별자치도 제주시 구좌읍 월정리	산30-3	도	56.0		56.0
243	제주특별자치도 제주시 구좌읍 월정리	산34-16	임	20,759.4		11,566.8
244	제주특별자치도 제주시 구좌읍 월정리	938	전	721.8		721.8
245	제주특별자치도 제주시 구좌읍 월정리	882	전	99.3		99.3
246	제주특별자치도 제주시 구좌읍 월정리	1687-1	전	48.7		48.7
247	제주특별자치도 제주시 구좌읍 월정리	883	전	92.9		92.9
248	제주특별자치도 제주시 구좌읍 월정리	1771	임	562.1		562.1
249	제주특별자치도 제주시 구좌읍 월정리	1330	전	648.3	648.3	

연번	소재지	지번	지목	전체면적(m <sup>2</sup> )	지정면적(m <sup>2</sup> )	
					세계유산구역	세계유산완충구역
250	제주특별자치도 제주시 구좌읍 월정리	1778-1	도	11.8		11.8
251	제주특별자치도 제주시 구좌읍 월정리	1779	전	2,340.9		2,340.9
252	제주특별자치도 제주시 구좌읍 월정리	1802	임	2,048.1		2,048.1
253	제주특별자치도 제주시 구좌읍 월정리	1322-2	임	556.9		556.9
254	제주특별자치도 제주시 구좌읍 월정리	1352	전	749.3	749.3	
255	제주특별자치도 제주시 구좌읍 월정리	1812	전	1,211.4	1,211.4	
256	제주특별자치도 제주시 구좌읍 월정리	957	전	203.6		203.6
257	제주특별자치도 제주시 구좌읍 월정리	1319-2	도	70.9		70.9
258	제주특별자치도 제주시 구좌읍 월정리	1910	도	506.8		506.8
259	제주특별자치도 제주시 구좌읍 월정리	1799	전	2,475.2		2,475.2
260	제주특별자치도 제주시 구좌읍 월정리	1321-5	대	459.1		459.1
261	제주특별자치도 제주시 구좌읍 월정리	1400-11	대	90.0		90.0
262	제주특별자치도 제주시 구좌읍 월정리	1301	전	2,636.3		2,636.3
263	제주특별자치도 제주시 구좌읍 월정리	1032	전	1,187.3		1,186.3
264	제주특별자치도 제주시 구좌읍 월정리	1032-1	도	5.4		1.9
265	제주특별자치도 제주시 구좌읍 월정리	1839-3	도	34.4	34.4	
266	제주특별자치도 제주시 구좌읍 월정리	1839-2	도	490.8	490.8	
267	제주특별자치도 제주시 구좌읍 월정리	1839-4	도	109.0	109.0	
268	제주특별자치도 제주시 구좌읍 월정리	1917	도	1,797.2	1,797.2	
269	제주특별자치도 제주시 구좌읍 월정리	1837-16	도	654.5	654.5	
270	제주특별자치도 제주시 구좌읍 월정리	1837-27	도	20.4	20.4	
271	제주특별자치도 제주시 구좌읍 월정리	1032-2	도	6.3		3.5
272	제주특별자치도 제주시 구좌읍 월정리	1778	전	499.9		499.9
273	제주특별자치도 제주시 구좌읍 월정리	1768	전	2,198.5		2,198.5
274	제주특별자치도 제주시 구좌읍 월정리	1777-1	도	170.8		170.8
275	제주특별자치도 제주시 구좌읍 월정리	919	전	314.9		314.9
276	제주특별자치도 제주시 구좌읍 월정리	1374-2	전	803.2	803.2	
277	제주특별자치도 제주시 구좌읍 월정리	1364	묘	72.5	72.5	
278	제주특별자치도 제주시 구좌읍 월정리	949	묘	69.8		69.8
279	제주특별자치도 제주시 구좌읍 월정리	1400-7	대	339.8		339.8
280	제주특별자치도 제주시 구좌읍 월정리	1361	묘	139.8	139.8	
281	제주특별자치도 제주시 구좌읍 월정리	1359	전	2,613.2	2,613.2	
282	제주특별자치도 제주시 구좌읍 월정리	1400-8	대	373.8		373.8
283	제주특별자치도 제주시 구좌읍 월정리	969	전	269.0		269.0
284	제주특별자치도 제주시 구좌읍 월정리	1802-1	대	112.0	112.0	
285	제주특별자치도 제주시 구좌읍 월정리	1320-2	도	1,138.7		1,138.7
286	제주특별자치도 제주시 구좌읍 월정리	1281	전	2,147.9		2,147.9
287	제주특별자치도 제주시 구좌읍 월정리	1858-1	도	71.8	71.8	
288	제주특별자치도 제주시 구좌읍 월정리	1838	임	1,330.3	1,330.3	
289	제주특별자치도 제주시 구좌읍 월정리	1260	전	3,827.9		14.4
290	제주특별자치도 제주시 구좌읍 월정리	1838-1	도	293.7	293.7	
291	제주특별자치도 제주시 구좌읍 월정리	1859	전	1,085.7	1,085.7	
292	제주특별자치도 제주시 구좌읍 월정리	1860	전	5,613.9	5,613.9	
293	제주특별자치도 제주시 구좌읍 월정리	1246	전	1,499.3		1,499.3
294	제주특별자치도 제주시 구좌읍 월정리	1249	전	1,379.2		1,379.2
295	제주특별자치도 제주시 구좌읍 월정리	1859-1	도	14.2	14.2	
296	제주특별자치도 제주시 구좌읍 월정리	1247	전	353.1		353.1
297	제주특별자치도 제주시 구좌읍 월정리	1784	전	1,803.5		1,803.5
298	제주특별자치도 제주시 구좌읍 월정리	942	전	1,055.8		1,055.8
299	제주특별자치도 제주시 구좌읍 월정리	886	전	27.6		27.6
300	제주특별자치도 제주시 구좌읍 월정리	1333	전	1,008.2	1,008.2	
301	제주특별자치도 제주시 구좌읍 월정리	1324	임	1,101.9		1,101.9
302	제주특별자치도 제주시 구좌읍 월정리	309	대	392.9		25.1
303	제주특별자치도 제주시 구좌읍 월정리	911	전	969.7		969.7
304	제주특별자치도 제주시 구좌읍 월정리	309-2	전	127.6		127.6
305	제주특별자치도 제주시 구좌읍 월정리	1340	묘	72.3	72.3	
306	제주특별자치도 제주시 구좌읍 월정리	308	대	374.9		300.3
307	제주특별자치도 제주시 구좌읍 월정리	888	전	757.3		757.3
308	제주특별자치도 제주시 구좌읍 월정리	1310-1	전	1,356.5		1,356.5
309	제주특별자치도 제주시 구좌읍 월정리	1813-2	임	1,311.4	1,311.4	
310	제주특별자치도 제주시 구좌읍 월정리	955	묘	31.6		31.6
311	제주특별자치도 제주시 구좌읍 월정리	1353-1	전	2,318.9	2,318.9	
312	제주특별자치도 제주시 구좌읍 월정리	1311	과	1,198.8		1,198.8
313	제주특별자치도 제주시 구좌읍 월정리	1814	전	568.0	568.0	
314	제주특별자치도 제주시 구좌읍 월정리	1245	전	594.3		594.3
315	제주특별자치도 제주시 구좌읍 월정리	1862-3	도	2,700.2	1,210.7	1,489.5

연번	소재지	지번	지목	전체면적(m <sup>2</sup> )	지정면적(m <sup>2</sup> )	
					세계유산구역	세계유산완충구역
316	제주특별자치도 제주시 구좌읍 월정리	1253	전	2,310.7		551.2
317	제주특별자치도 제주시 구좌읍 월정리	1863-2	도	856.3		856.3
318	제주특별자치도 제주시 구좌읍 월정리	산41-8	임	3,904.1		3,904.1
319	제주특별자치도 제주시 구좌읍 월정리	산41-9	임	901.4		901.4
320	제주특별자치도 제주시 구좌읍 월정리	산35-21	임	705.6		197.7
321	제주특별자치도 제주시 구좌읍 월정리	산35-17	임	3,202.0		27.9
322	제주특별자치도 제주시 구좌읍 월정리	산35-16	임	955.5		664.3
323	제주특별자치도 제주시 구좌읍 월정리	산41-43	도	1,422.3		1,422.3
324	제주특별자치도 제주시 구좌읍 월정리	산41-45	도	2,073.9		2,073.9
325	제주특별자치도 제주시 구좌읍 월정리	921	전	206.7		206.7
326	제주특별자치도 제주시 구좌읍 월정리	308-1	전	185.6		137.3
327	제주특별자치도 제주시 구좌읍 월정리	917	전	595.1		595.1
328	제주특별자치도 제주시 구좌읍 월정리	1775	전	3,151.7		3,151.7
329	제주특별자치도 제주시 구좌읍 월정리	886-3	대	427.0		427.0
330	제주특별자치도 제주시 구좌읍 월정리	886-8	전	9.3		9.3
331	제주특별자치도 제주시 구좌읍 월정리	890	전	216.8		216.8
332	제주특별자치도 제주시 구좌읍 월정리	900	전	628.8		628.8
333	제주특별자치도 제주시 구좌읍 월정리	899	묘	52.4		52.4
334	제주특별자치도 제주시 구좌읍 월정리	898	전	644.5		644.5
335	제주특별자치도 제주시 구좌읍 월정리	901	임	915.4		915.4
336	제주특별자치도 제주시 구좌읍 월정리	903	전	767.9		767.9
337	제주특별자치도 제주시 구좌읍 월정리	1820-5	도	151.3	151.3	
338	제주특별자치도 제주시 구좌읍 월정리	1355-1	전	1,640.2		1,640.2
339	제주특별자치도 제주시 구좌읍 월정리	962	전	2,417.7		2,417.7
340	제주특별자치도 제주시 구좌읍 월정리	1320-3	임	404.8		404.8
341	제주특별자치도 제주시 구좌읍 월정리	967	묘	33.7		33.7
342	제주특별자치도 제주시 구좌읍 월정리	1827	전	3,035.5	3,035.5	
343	제주특별자치도 제주시 구좌읍 월정리	1830	임	3,051.0		3,051.0
344	제주특별자치도 제주시 구좌읍 월정리	964	묘	111.2		111.2
345	제주특별자치도 제주시 구좌읍 월정리	1309-1	도	433.0		433.0
346	제주특별자치도 제주시 구좌읍 월정리	956-1	도	56.3		56.3
347	제주특별자치도 제주시 구좌읍 월정리	1011	전	2,810.6		2,810.6
348	제주특별자치도 제주시 구좌읍 월정리	1864	전	1,359.7		1,359.7
349	제주특별자치도 제주시 구좌읍 월정리	1864-1	도	470.3		470.3
350	제주특별자치도 제주시 구좌읍 월정리	1863	전	1,967.1		1,967.1
351	제주특별자치도 제주시 구좌읍 월정리	1865-1	도	609.8		609.8
352	제주특별자치도 제주시 구좌읍 월정리	1870-2	전	158.9		158.9
353	제주특별자치도 제주시 구좌읍 월정리	1870	전	2,114.4	2,114.4	
354	제주특별자치도 제주시 구좌읍 월정리	1872	임	10,152.8	10,152.8	
355	제주특별자치도 제주시 구좌읍 월정리	1785	전	2,502.5		2,502.5
356	제주특별자치도 제주시 구좌읍 월정리	886-10	전	4.5		4.5
357	제주특별자치도 제주시 구좌읍 월정리	886-6	전	9.8		5.2
358	제주특별자치도 제주시 구좌읍 월정리	890-1	전	6.6		6.6
359	제주특별자치도 제주시 구좌읍 월정리	1766	묘	58.7		58.7
360	제주특별자치도 제주시 구좌읍 월정리	1369	전	1,187.6	1,187.6	
361	제주특별자치도 제주시 구좌읍 월정리	891-4	대	545.9		469.7
362	제주특별자치도 제주시 구좌읍 월정리	1336	임	1,131.8	1,131.8	
363	제주특별자치도 제주시 구좌읍 월정리	1775-1	도	152.2		152.2
364	제주특별자치도 제주시 구좌읍 월정리	1764-1	도	74.8	74.8	
365	제주특별자치도 제주시 구좌읍 월정리	897	전	1,530.0		1,530.0
366	제주특별자치도 제주시 구좌읍 월정리	1323	전	2,592.1		2,592.1
367	제주특별자치도 제주시 구좌읍 월정리	1343	묘	75.9	75.9	
368	제주특별자치도 제주시 구좌읍 월정리	948-4	임	1,145.6		1,145.6
369	제주특별자치도 제주시 구좌읍 월정리	1358	묘	72.8	72.8	
370	제주특별자치도 제주시 구좌읍 월정리	1354-3	도	270.6		270.6
371	제주특별자치도 제주시 구좌읍 월정리	1815-2	도	60.6	45.9	14.7
372	제주특별자치도 제주시 구좌읍 월정리	1012	묘	82.9		82.9
373	제주특별자치도 제주시 구좌읍 월정리	1822-3	임	582.4	582.4	
374	제주특별자치도 제주시 구좌읍 월정리	1273	전	690.8		690.8
375	제주특별자치도 제주시 구좌읍 월정리	1274	전	1,829.7		1,829.7
376	제주특별자치도 제주시 구좌읍 월정리	1308	묘	31.2		31.2
377	제주특별자치도 제주시 구좌읍 월정리	1817-4	도	28.0	28.0	
378	제주특별자치도 제주시 구좌읍 월정리	1817-1	전	769.1	769.1	
379	제주특별자치도 제주시 구좌읍 월정리	1869-2	임	74.3		74.3
380	제주특별자치도 제주시 구좌읍 월정리	1873	과	1,498.4	1,498.4	
381	제주특별자치도 제주시 구좌읍 월정리	1870-4	전	1.5		1.5

연번	소재지	지번	지목	전체면적(m <sup>2</sup> )	지정면적(m <sup>2</sup> )	
					세계유산구역	세계유산완충구역
382	제주특별자치도 제주시 구좌읍 월정리	1875-2	도	1,686.8		1,686.8
383	제주특별자치도 제주시 구좌읍 월정리	1881	임	3,515.6		3,515.6
384	제주특별자치도 제주시 구좌읍 월정리	1221	전	7,615.0		7,615.0
385	제주특별자치도 제주시 구좌읍 월정리	1882-2	전	1,714.0		1,714.0
386	제주특별자치도 제주시 구좌읍 월정리	산29-4	임	3,098.2	1,671.2	1,427.0
387	제주특별자치도 제주시 구좌읍 월정리	891-5	대	431.4		249.8
388	제주특별자치도 제주시 구좌읍 월정리	905-1	전	1,422.2		1,422.2
389	제주특별자치도 제주시 구좌읍 월정리	1322-1	임	4,771.0		4,771.0
390	제주특별자치도 제주시 구좌읍 월정리	896	묘	212.2		212.2
391	제주특별자치도 제주시 구좌읍 월정리	1338	묘	87.7	87.7	
392	제주특별자치도 제주시 구좌읍 월정리	1816	묘	152.1		152.1
393	제주특별자치도 제주시 구좌읍 월정리	1276	과	387.3		387.3
394	제주특별자치도 제주시 구좌읍 월정리	1815-4	임	456.8		456.8
395	제주특별자치도 제주시 구좌읍 월정리	1275	묘	55.1		55.1
396	제주특별자치도 제주시 구좌읍 월정리	1024	과	2,723.2		2,723.2
397	제주특별자치도 제주시 구좌읍 월정리	1821-3	도	1,259.8	579.0	680.8
398	제주특별자치도 제주시 구좌읍 월정리	1307-4	도	99.3		99.3
399	제주특별자치도 제주시 구좌읍 월정리	1307-5	임	209.0		209.0
400	제주특별자치도 제주시 구좌읍 월정리	1818	묘	76.1	76.1	
401	제주특별자치도 제주시 구좌읍 월정리	1817-3	도	146.3		146.3
402	제주특별자치도 제주시 구좌읍 월정리	1307-6	도	357.6		357.6
403	제주특별자치도 제주시 구좌읍 월정리	1832-4	임	102.9		102.9
404	제주특별자치도 제주시 구좌읍 월정리	1026	전	608.8		608.8
405	제주특별자치도 제주시 구좌읍 월정리	1306-2	도	63.4		63.4
406	제주특별자치도 제주시 구좌읍 월정리	1306-3	도	114.1		114.1
407	제주특별자치도 제주시 구좌읍 월정리	1306-1	전	1,296.8		1,296.8
408	제주특별자치도 제주시 구좌읍 월정리	1222	임	965.5		965.5
409	제주특별자치도 제주시 구좌읍 월정리	1885-1	도	182.4		182.4
410	제주특별자치도 제주시 구좌읍 월정리	1886-1	도	747.1		747.1
411	제주특별자치도 제주시 구좌읍 월정리	1886-2	전	500.3		500.3
412	제주특별자치도 제주시 구좌읍 월정리	1214	전	1,639.0		6.7
413	제주특별자치도 제주시 구좌읍 월정리	1887-1	도	38.1		38.1
414	제주특별자치도 제주시 구좌읍 월정리	1216	임	819.1		819.1
415	제주특별자치도 제주시 구좌읍 월정리	산35-15	임	3,050.1		5.8
416	제주특별자치도 제주시 구좌읍 월정리	산41-12	임	7,222.8		7,222.8
417	제주특별자치도 제주시 구좌읍 월정리	산41-11	임	18,335.4		15,550.9
418	제주특별자치도 제주시 구좌읍 월정리	산41-40	임	902.7		102.7
419	제주특별자치도 제주시 구좌읍 월정리	산38	임	3,777.9		3,777.9
420	제주특별자치도 제주시 구좌읍 월정리	산38-1	임	9,529.5		9,529.5
421	제주특별자치도 제주시 구좌읍 월정리	산41-2	임	36,573.0		9,165.3
422	제주특별자치도 제주시 구좌읍 월정리	산 38-2	도	1,166.8		1,166.8
423	제주특별자치도 제주시 구좌읍 월정리	산38-3	임	3,367.2		3,367.2
424	제주특별자치도 제주시 구좌읍 월정리	산41-15	임	6,589.4		6,589.4
425	제주특별자치도 제주시 구좌읍 월정리	산39	임	7,722.5		7,722.5
426	제주특별자치도 제주시 구좌읍 월정리	산41-26	도	7,525.8	7,525.8	
427	제주특별자치도 제주시 구좌읍 월정리	산41-16	임	3,724.9		3,724.9
428	제주특별자치도 제주시 구좌읍 월정리	산41-59	도	102.3		102.3
429	제주특별자치도 제주시 구좌읍 월정리	산41-49	도	247.4		247.4
430	제주특별자치도 제주시 구좌읍 월정리	산41-19	임	3,292.0		3,292.0
431	제주특별자치도 제주시 구좌읍 월정리	산41-34	임	132.4		132.4
432	제주특별자치도 제주시 구좌읍 월정리	산41-55	도	1,267.6		1,267.6
433	제주특별자치도 제주시 구좌읍 월정리	산41-22	임	371.3		371.3
434	제주특별자치도 제주시 구좌읍 월정리	944-3	임	719.6		719.6
435	제주특별자치도 제주시 구좌읍 월정리	910-3	도	89.8		89.8
436	제주특별자치도 제주시 구좌읍 월정리	1345	전	656.0	656.0	
437	제주특별자치도 제주시 구좌읍 월정리	944-2	도	969.4		969.4
438	제주특별자치도 제주시 구좌읍 월정리	910-2	도	20.0		20.0
439	제주특별자치도 제주시 구좌읍 월정리	907-2	도	123.3		123.3
440	제주특별자치도 제주시 구좌읍 월정리	959-2	도	2,023.0		2,023.0
441	제주특별자치도 제주시 구좌읍 월정리	891-8	전	18.9		9.1
442	제주특별자치도 제주시 구좌읍 월정리	906-1	전	5.1		5.1
443	제주특별자치도 제주시 구좌읍 월정리	1825-1	전	1,329.8	1,329.8	
444	제주특별자치도 제주시 구좌읍 월정리	1016-3	도	1,084.5		1,084.5
445	제주특별자치도 제주시 구좌읍 월정리	1831-3	도	715.1		715.1
446	제주특별자치도 제주시 구좌읍 월정리	1847-1	임	382.5		382.5
447	제주특별자치도 제주시 구좌읍 월정리	1023	전	1,656.1		1,656.1

연번	소재지	지번	지목	전체면적(m <sup>2</sup> )	지정면적(m <sup>2</sup> )	
					세계유산구역	세계유산완충구역
448	제주특별자치도 제주시 구좌읍 월정리	1823-1	전	240.4	240.4	
449	제주특별자치도 제주시 구좌읍 월정리	1831-2	도	297.1		297.1
450	제주특별자치도 제주시 구좌읍 월정리	1269	묘	76.6		76.6
451	제주특별자치도 제주시 구좌읍 월정리	1846-2	도	130.7	130.7	
452	제주특별자치도 제주시 구좌읍 월정리	1824-1	전	55.4	55.4	
453	제주특별자치도 제주시 구좌읍 월정리	1846-4	도	350.3	350.3	
454	제주특별자치도 제주시 구좌읍 월정리	1014	전	1,909.1		1,878.0
455	제주특별자치도 제주시 구좌읍 월정리	1544-6	도	630.2		2.1
456	제주특별자치도 제주시 구좌읍 월정리	1544	임	2,339.9		2,339.9
457	제주특별자치도 제주시 구좌읍 월정리	1400-32	임	510.9		510.9
458	제주특별자치도 제주시 구좌읍 월정리	793-4	도	2,042.4		2,042.4
459	제주특별자치도 제주시 구좌읍 월정리	1543-1	도	66.4		66.4
460	제주특별자치도 제주시 구좌읍 월정리	1580	전	3,124.7		3,124.7
461	제주특별자치도 제주시 구좌읍 월정리	780	전	1,093.1		1,093.1
462	제주특별자치도 제주시 구좌읍 월정리	1520	임	1,008.3		1,008.3
463	제주특별자치도 제주시 구좌읍 월정리	771-2	도	5.7		5.7
464	제주특별자치도 제주시 구좌읍 월정리	794	전	1,586.0		1,586.0
465	제주특별자치도 제주시 구좌읍 월정리	770	임	2,067.0		2,067.0
466	제주특별자치도 제주시 구좌읍 월정리	742-2	전	359.2		359.2
467	제주특별자치도 제주시 구좌읍 월정리	1597	전	1,670.5		450.8
468	제주특별자치도 제주시 구좌읍 월정리	1501-1	전	3,154.5		3,154.5
469	제주특별자치도 제주시 구좌읍 월정리	1579	묘	134.7		134.7
470	제주특별자치도 제주시 구좌읍 월정리	743	전	2,399.5		2,399.5
471	제주특별자치도 제주시 구좌읍 월정리	1495	전	1,494.5		1,494.5
472	제주특별자치도 제주시 구좌읍 월정리	1478	임	2,571.3		2,571.3
473	제주특별자치도 제주시 구좌읍 월정리	1480	전	2,831.7		2,831.7
474	제주특별자치도 제주시 구좌읍 월정리	1473	임	1,143.1	1,143.1	
475	제주특별자치도 제주시 구좌읍 월정리	1494	묘	356.0		356.0
476	제주특별자치도 제주시 구좌읍 월정리	1489	전	450.2		450.2
477	제주특별자치도 제주시 구좌읍 월정리	1627	임	1,115.8		997.6
478	제주특별자치도 제주시 구좌읍 월정리	1716	묘	85.6		85.6
479	제주특별자치도 제주시 구좌읍 월정리	802	전	442.6	442.6	
480	제주특별자치도 제주시 구좌읍 월정리	1713	묘	80.9		80.9
481	제주특별자치도 제주시 구좌읍 월정리	1712	묘	110.8		110.8
482	제주특별자치도 제주시 구좌읍 월정리	1701	전	3,080.5		118.9
483	제주특별자치도 제주시 구좌읍 월정리	1465	전	1,393.3	1,393.3	
484	제주특별자치도 제주시 구좌읍 월정리	364-2	도	99.2		99.2
485	제주특별자치도 제주시 구좌읍 월정리	815	전	1,849.9		1,849.9
486	제주특별자치도 제주시 구좌읍 월정리	1399	전	501.2		501.2
487	제주특별자치도 제주시 구좌읍 월정리	1391	묘	184.8		184.8
488	제주특별자치도 제주시 구좌읍 월정리	793-2	양	592.4		592.4
489	제주특별자치도 제주시 구좌읍 월정리	790-2	전	74.7		74.7
490	제주특별자치도 제주시 구좌읍 월정리	787-8	임	740.4		740.4
491	제주특별자치도 제주시 구좌읍 월정리	791	양	1,035.2		1,035.2
492	제주특별자치도 제주시 구좌읍 월정리	1572	전	1,683.2		1,375.7
493	제주특별자치도 제주시 구좌읍 월정리	1541-2	임	993.9		993.9
494	제주특별자치도 제주시 구좌읍 월정리	792	양	2,707.2		2,707.2
495	제주특별자치도 제주시 구좌읍 월정리	788	전	311.7		311.7
496	제주특별자치도 제주시 구좌읍 월정리	1895	도	265.3		265.3
497	제주특별자치도 제주시 구좌읍 월정리	768	전	8,726.3		8,726.3
498	제주특별자치도 제주시 구좌읍 월정리	1595	전	1,379.3		200.8
499	제주특별자치도 제주시 구좌읍 월정리	784-1	도	226.4		226.4
500	제주특별자치도 제주시 구좌읍 월정리	1598	묘	88.5		88.5
501	제주특별자치도 제주시 구좌읍 월정리	742-4	도	1,045.3		156.0
502	제주특별자치도 제주시 구좌읍 월정리	1895-1	도	716.6		183.2
503	제주특별자치도 제주시 구좌읍 월정리	769	전	1,099.7		1,099.7
504	제주특별자치도 제주시 구좌읍 월정리	1592-2	전	1,879.7		1,879.7
505	제주특별자치도 제주시 구좌읍 월정리	1470	전	591.2	591.2	
506	제주특별자치도 제주시 구좌읍 월정리	763	묘	260.5		260.5
507	제주특별자치도 제주시 구좌읍 월정리	1468	임	1,325.3	1,325.3	
508	제주특별자치도 제주시 구좌읍 월정리	800	전	5,969.0	5,969.0	
509	제주특별자치도 제주시 구좌읍 월정리	750-2	전	919.5		919.5
510	제주특별자치도 제주시 구좌읍 월정리	1632	전	1,531.1		1,531.1
511	제주특별자치도 제주시 구좌읍 월정리	1469	묘	61.9	61.9	
512	제주특별자치도 제주시 구좌읍 월정리	1398	전	640.6		640.6
513	제주특별자치도 제주시 구좌읍 월정리	378	전	1,225.4		270.0

연번	소재지	지번	지목	전체면적(m <sup>2</sup> )	지정면적(m <sup>2</sup> )	
					세계유산구역	세계유산완충구역
514	제주특별자치도 제주시 구좌읍 월정리	379-1	대	353.0		353.0
515	제주특별자치도 제주시 구좌읍 월정리	1721	묘	173.6		173.6
516	제주특별자치도 제주시 구좌읍 월정리	1463	전	958.6	958.6	
517	제주특별자치도 제주시 구좌읍 월정리	1459	전	1,864.4	1,864.4	
518	제주특별자치도 제주시 구좌읍 월정리	1388-1	전	2,457.3		2,457.3
519	제주특별자치도 제주시 구좌읍 월정리	1707	묘	262.7		262.7
520	제주특별자치도 제주시 구좌읍 월정리	1708-3	전	976.4		976.4
521	제주특별자치도 제주시 구좌읍 월정리	380-1	전	461.6		461.6
522	제주특별자치도 제주시 구좌읍 월정리	1571	전	1,785.1		0.1
523	제주특별자치도 제주시 구좌읍 월정리	787-13	임	1,827.6		1,827.6
524	제주특별자치도 제주시 구좌읍 월정리	1532	전	4,618.7		4,618.7
525	제주특별자치도 제주시 구좌읍 월정리	787	전	1,309.6		1,309.6
526	제주특별자치도 제주시 구좌읍 월정리	1539-1	전	6,530.5		6,530.5
527	제주특별자치도 제주시 구좌읍 월정리	787-3	임	5,480.8		5,480.8
528	제주특별자치도 제주시 구좌읍 월정리	1569	전	1,706.6		123.8
529	제주특별자치도 제주시 구좌읍 월정리	1533	전	2,978.1		2,978.1
530	제주특별자치도 제주시 구좌읍 월정리	783-1	도	4,034.9		4,034.9
531	제주특별자치도 제주시 구좌읍 월정리	776	임	361.9		361.9
532	제주특별자치도 제주시 구좌읍 월정리	785-1	전	2,070.3		2,070.3
533	제주특별자치도 제주시 구좌읍 월정리	1575	묘	162.5		162.5
534	제주특별자치도 제주시 구좌읍 월정리	787-7	임	454.9		454.9
535	제주특별자치도 제주시 구좌읍 월정리	797-2	전	4,789.3		4,789.3
536	제주특별자치도 제주시 구좌읍 월정리	1529-2	전	2,676.6	116.5	2,560.1
537	제주특별자치도 제주시 구좌읍 월정리	1504	묘	228.1		228.1
538	제주특별자치도 제주시 구좌읍 월정리	1525	임	2,627.7		2,627.7
539	제주특별자치도 제주시 구좌읍 월정리	1594	묘	98.6		98.6
540	제주특별자치도 제주시 구좌읍 월정리	1619	전	1,843.1		680.3
541	제주특별자치도 제주시 구좌읍 월정리	1524-1	전	1,786.6		1,786.6
542	제주특별자치도 제주시 구좌읍 월정리	1586	묘	118.3		118.3
543	제주특별자치도 제주시 구좌읍 월정리	1585	묘	77.4		77.4
544	제주특별자치도 제주시 구좌읍 월정리	1497	전	3,072.6		3,072.6
545	제주특별자치도 제주시 구좌읍 월정리	1526	묘	103.3		103.3
546	제주특별자치도 제주시 구좌읍 월정리	766	전	1,205.7		1,205.7
547	제주특별자치도 제주시 구좌읍 월정리	1629	묘	63.6		63.6
548	제주특별자치도 제주시 구좌읍 월정리	1631	묘	188.4		188.4
549	제주특별자치도 제주시 구좌읍 월정리	1493	묘	511.2		511.2
550	제주특별자치도 제주시 구좌읍 월정리	1633	묘	249.8		249.8
551	제주특별자치도 제주시 구좌읍 월정리	1486	묘	64.5		64.5
552	제주특별자치도 제주시 구좌읍 월정리	1634	전	3,006.3		3,006.3
553	제주특별자치도 제주시 구좌읍 월정리	1476	전	3,453.4	3,453.2	0.2
554	제주특별자치도 제주시 구좌읍 행원리	3329-1	수	295.2		258.4
555	제주특별자치도 제주시 구좌읍 행원리	3338-2	임	1,879.7		1,879.7
556	제주특별자치도 제주시 구좌읍 행원리	3337-1	도	209.2		209.2
557	제주특별자치도 제주시 구좌읍 행원리	3330	임	3,102.9		1,015.1
558	제주특별자치도 제주시 구좌읍 행원리	3331-1	임	1,104.6		1,093.7
559	제주특별자치도 제주시 구좌읍 행원리	3349	임	17,878.5		17,878.5
560	제주특별자치도 제주시 구좌읍 행원리	산29-7	임	2,409.1		2,409.1
561	제주특별자치도 제주시 구좌읍 행원리	3363	임	9,577.3		9,577.3
562	제주특별자치도 제주시 구좌읍 행원리	3339-1	도	99.5		99.5
563	제주특별자치도 제주시 구좌읍 행원리	산17	임	2,114.8	2,114.8	
564	제주특별자치도 제주시 구좌읍 행원리	산17-1	도	881.5	881.5	
565	제주특별자치도 제주시 구좌읍 행원리	3378	목	8,977.1		879.7
566	제주특별자치도 제주시 구좌읍 행원리	3344-1	도	326.1		326.1
567	제주특별자치도 제주시 구좌읍 행원리	산17-2	임	514.6	514.6	
568	제주특별자치도 제주시 구좌읍 행원리	3361	임	2,916.2		2,916.2
569	제주특별자치도 제주시 구좌읍 행원리	산29-9	임	6,369.2	6,369.2	
570	제주특별자치도 제주시 구좌읍 행원리	산29-8	임	676.1		676.1
571	제주특별자치도 제주시 구좌읍 행원리	산29-3	임	122,248.9	118,289.1	3,959.8
572	제주특별자치도 제주시 구좌읍 행원리	산92	도	1,414.0		1,414.0
573	제주특별자치도 제주시 구좌읍 행원리	산19	임	5,399.0		5,399.0
574	제주특별자치도 제주시 구좌읍 행원리	3342-1	잡	3,390.7	3,390.7	
575	제주특별자치도 제주시 구좌읍 행원리	산19-1	도	1,624.0		1,624.0
576	제주특별자치도 제주시 구좌읍 행원리	3360	목	2,670.2		2,670.2
577	제주특별자치도 제주시 구좌읍 행원리	3379-2	목	3,074.4		1,503.8
578	제주특별자치도 제주시 구좌읍 행원리	산93	도	2,668.1	1,139.0	1,529.1
579	제주특별자치도 제주시 구좌읍 행원리	3382	임	6,543.3		1,666.5



연번	소재지	지번	지목	전체면적(m <sup>2</sup> )	지정면적(m <sup>2</sup> )	
					세계유산구역	세계유산완충구역
580	제주특별자치도 제주시 구좌읍 행원리	산29	임	132,930.1		124,117.3
581	제주특별자치도 제주시 구좌읍 행원리	산97	도	1,017.4		1,017.4
582	제주특별자치도 제주시 구좌읍 행원리	산35	임	10,311.0		10,311.0
583	제주특별자치도 제주시 구좌읍 행원리	산98	도	17,098.6		13,441.3
584	제주특별자치도 제주시 구좌읍 행원리	3385-1	임	120.6		120.6
585	제주특별자치도 제주시 구좌읍 행원리	3357	임	3,897.1		3,897.1
586	제주특별자치도 제주시 구좌읍 행원리	3386-2	임	760.5		123.3
587	제주특별자치도 제주시 구좌읍 행원리	산36	임	2,085.8		2,085.8
588	제주특별자치도 제주시 구좌읍 행원리	3386-1	임	176.3		49.9
589	제주특별자치도 제주시 구좌읍 행원리	3386	임	3,031.1		68.3
590	제주특별자치도 제주시 구좌읍 행원리	산32-2	임	52,212.6		52,212.6
591	제주특별자치도 제주시 구좌읍 행원리	3412	임	2,413.5		1,736.9
592	제주특별자치도 제주시 구좌읍 행원리	산95	도	849.6		849.6
593	제주특별자치도 제주시 구좌읍 행원리	3541	임	6,037.5		3,697.3
594	제주특별자치도 제주시 구좌읍 행원리	3411	임	2,195.4		1,447.7
595	제주특별자치도 제주시 구좌읍 행원리	산34-1	도	538.4		538.4
596	제주특별자치도 제주시 구좌읍 행원리	산33	임	9,415.7		9,415.7
597	제주특별자치도 제주시 구좌읍 행원리	산32	임	12,147.6		12,147.6
598	제주특별자치도 제주시 구좌읍 행원리	산40	임	15,224.8		13,320.4
599	제주특별자치도 제주시 구좌읍 행원리	산41	임	21,845.8		2,051.6
600	제주특별자치도 제주시 구좌읍 행원리	산31	임	31,273.9		31,193.6
601	제주특별자치도 제주시 구좌읍 행원리	산24	임	21,576.6		21,576.6
602	제주특별자치도 제주시 구좌읍 행원리	산26	임	22,993.6		22,993.6
603	제주특별자치도 제주시 구좌읍 행원리	산31-1	도	1,261.2		1,261.2
604	제주특별자치도 제주시 구좌읍 행원리	산30	임	55,665.6		36,255.6
605	제주특별자치도 제주시 구좌읍 행원리	산46-2	임	16,038.6		11,104.3
606	제주특별자치도 제주시 구좌읍 행원리	3549	목	11,724.6		11,724.6
607	제주특별자치도 제주시 구좌읍 행원리	산45	임	18,433.3		3,193.0
608	제주특별자치도 제주시 구좌읍 행원리	3545	잡	6,282.9		6,282.9
609	제주특별자치도 제주시 구좌읍 행원리	3543	임	3,060.5		3,060.5
610	제주특별자치도 제주시 구좌읍 행원리	산27	임	7,269.7		4,849.4
611	제주특별자치도 제주시 구좌읍 행원리	3327	임	8,297.2		975.3
612	제주특별자치도 제주시 구좌읍 행원리	3328	임	10,332.5		11.6
613	제주특별자치도 제주시 구좌읍 행원리	3337	임	2,948.1		2,948.1
614	제주특별자치도 제주시 구좌읍 행원리	3336	임	1,848.2		1,848.2
615	제주특별자치도 제주시 구좌읍 행원리	산29-6	임	9,894.8		9,894.8
616	제주특별자치도 제주시 구좌읍 행원리	산29-4	임	778.7		778.7
617	제주특별자치도 제주시 구좌읍 월정리	1215	임	2,332.8		1,292.4
618	제주특별자치도 제주시 구좌읍 월정리	1400-101	임	4,943.5		4,943.5
619	제주특별자치도 제주시 구좌읍 월정리	1400-63	임	120.7		120.7
620	제주특별자치도 제주시 구좌읍 월정리	1400-73	임	347.0		347.0
621	제주특별자치도 제주시 구좌읍 월정리	808-1	도	26.4	26.4	
622	제주특별자치도 제주시 구좌읍 월정리	1863-4	도	35.2		35.2
623	제주특별자치도 제주시 구좌읍 월정리	1400-98	임	19,798.0	4,239.9	15,558.1
624	제주특별자치도 제주시 구좌읍 월정리	1863-1	잡	2,259.4		2,259.4
625	제주특별자치도 제주시 구좌읍 월정리	1867-1	도	50.7		50.7
626	제주특별자치도 제주시 구좌읍 월정리	1316-5	전	1,003.0		1,003.0
627	제주특별자치도 제주시 구좌읍 월정리	1325-2	도	33.6	33.6	
628	제주특별자치도 제주시 구좌읍 월정리	1325-1	도	43.7		43.7
629	제주특별자치도 제주시 구좌읍 월정리	1316	전	1,154.7		1,154.7
630	제주특별자치도 제주시 구좌읍 월정리	1316-8	전	983.0		983.0
631	제주특별자치도 제주시 구좌읍 월정리	1867	임	2,131.7		2,131.7
632	제주특별자치도 제주시 구좌읍 월정리	1316-4	도	238.9		238.9
633	제주특별자치도 제주시 구좌읍 월정리	1400-43	도	3,188.5		3,188.5
634	제주특별자치도 제주시 구좌읍 월정리	1400-67	임	20.4	20.4	
635	제주특별자치도 제주시 구좌읍 월정리	산41-29	임	11,204.5		11,204.5
636	제주특별자치도 제주시 구좌읍 월정리	1400-65	임	13.2		13.2
637	제주특별자치도 제주시 구좌읍 월정리	1400-75	임	275.3	275.3	
638	제주특별자치도 제주시 구좌읍 월정리	산41-50	도	19.1		19.1
639	제주특별자치도 제주시 구좌읍 월정리	1893	임	3,251.9		3,251.9
640	제주특별자치도 제주시 구좌읍 월정리	1916	도	7,264.9	2,663.3	4,601.6
641	제주특별자치도 제주시 구좌읍 행원리	3344-4	임	10.4	10.4	
642	제주특별자치도 제주시 구좌읍 행원리	산91	도	2,970.7	2,754.5	216.2
643	제주특별자치도 제주시 구좌읍 월정리	1892-1	도	1,521.3		1,521.3
644	제주특별자치도 제주시 구좌읍 월정리	1400-104	도	4,561.4	1,435.6	3,125.8
645	제주특별자치도 제주시 구좌읍 월정리	308-2	대	333.9		2.7

연번	소재지	지번	지목	전체면적(m <sup>2</sup> )	지정면적(m <sup>2</sup> )	
					세계유산구역	세계유산완충구역
646	제주특별자치도 제주시 구좌읍 월정리	797-14	임	97.6		97.6
647	제주특별자치도 제주시 구좌읍 월정리	797-9	도	1,388.4	247.4	1,141.0
648	제주특별자치도 제주시 구좌읍 월정리	797-6	임	14,627.3		14,627.3
649	제주특별자치도 제주시 구좌읍 월정리	797-5	임	7,170.3		7,170.3
650	제주특별자치도 제주시 구좌읍 월정리	806-1	도	36.1	36.1	
651	제주특별자치도 제주시 구좌읍 월정리	806	전	987.6	987.6	
652	제주특별자치도 제주시 구좌읍 월정리	810-2	도	0.8	0.8	
653	제주특별자치도 제주시 구좌읍 월정리	810	전	5,642.8	5,642.8	
654	제주특별자치도 제주시 구좌읍 월정리	820-2	도	12.0		12.0
655	제주특별자치도 제주시 구좌읍 월정리	821-1	도	19.1		19.1
656	제주특별자치도 제주시 구좌읍 월정리	822	전	174.1		174.1
657	제주특별자치도 제주시 구좌읍 월정리	821	전	132.7		132.7
658	제주특별자치도 제주시 구좌읍 월정리	836-2	도	1.6		1.6
659	제주특별자치도 제주시 구좌읍 월정리	836-1	도	4.6		4.6
660	제주특별자치도 제주시 구좌읍 월정리	840-1	도	23.8		23.8
661	제주특별자치도 제주시 구좌읍 월정리	840	전	749.0		749.0
662	제주특별자치도 제주시 구좌읍 월정리	854-1	도	14.2		14.2
663	제주특별자치도 제주시 구좌읍 월정리	856-1	도	12.1		12.1
664	제주특별자치도 제주시 구좌읍 월정리	820	전	1,345.4		1,345.4
665	제주특별자치도 제주시 구좌읍 월정리	1016-13	임	10,656.3		6,500.7
666	제주특별자치도 제주시 구좌읍 월정리	1029-3	전	3.4		3.4
667	제주특별자치도 제주시 구좌읍 월정리	1029-2	전	21.9		21.9
668	제주특별자치도 제주시 구좌읍 월정리	1029	전	987.6		987.6
669	제주특별자치도 제주시 구좌읍 월정리	1226-2	도	12.5		12.5
670	제주특별자치도 제주시 구좌읍 월정리	1230	임	2,190.4		2,190.4
671	제주특별자치도 제주시 구좌읍 월정리	1231-1	도	278.5		278.5
672	제주특별자치도 제주시 구좌읍 월정리	1217	전	7,563.7		7,557.1
673	제주특별자치도 제주시 구좌읍 월정리	1226	전	3,647.2		2,882.5
674	제주특별자치도 제주시 구좌읍 월정리	1225	전	4,123.6		3,129.6
675	제주특별자치도 제주시 구좌읍 월정리	1232-1	도	144.3		144.3
676	제주특별자치도 제주시 구좌읍 월정리	1244-5	임	11,910.7		11,910.7
677	제주특별자치도 제주시 구좌읍 월정리	1244-3	도	1,349.1		1,342.4
678	제주특별자치도 제주시 구좌읍 월정리	1252-1	도	46.9		46.9
679	제주특별자치도 제주시 구좌읍 월정리	1252	전	3,616.0		1,705.3
680	제주특별자치도 제주시 구좌읍 월정리	1254-10	임	71.8		71.8
681	제주특별자치도 제주시 구좌읍 월정리	1254-9	임	137.4		137.4
682	제주특별자치도 제주시 구좌읍 월정리	1254-8	도	641.8		641.8
683	제주특별자치도 제주시 구좌읍 월정리	362-7	도	45.2		45.2
684	제주특별자치도 제주시 구좌읍 월정리	362-6	도	5.1		5.1
685	제주특별자치도 제주시 구좌읍 월정리	362-5	도	81.5		81.5
686	제주특별자치도 제주시 구좌읍 월정리	362-4	도	54.6		54.6
687	제주특별자치도 제주시 구좌읍 월정리	362-1	목	460.9		460.9
688	제주특별자치도 제주시 구좌읍 월정리	359	대	4,518.9		4,518.9
689	제주특별자치도 제주시 구좌읍 월정리	1254-1	임	21,673.1		1,988.2
690	제주특별자치도 제주시 구좌읍 월정리	1283-3	임	630.4		166.5
691	제주특별자치도 제주시 구좌읍 월정리	1283-2	임	2,308.8		219.1
692	제주특별자치도 제주시 구좌읍 월정리	1283-1	임	27,167.5		26,404.9
693	제주특별자치도 제주시 구좌읍 월정리	1339	전	6,359.8	6,359.8	
694	제주특별자치도 제주시 구좌읍 월정리	1342-1	도	12.4	12.4	
695	제주특별자치도 제주시 구좌읍 월정리	1342	전	3,339.4	3,339.4	
696	제주특별자치도 제주시 구좌읍 월정리	1344-1	도	14.9	14.9	
697	제주특별자치도 제주시 구좌읍 월정리	1346-1	도	4.7	4.7	
698	제주특별자치도 제주시 구좌읍 월정리	1346	전	1,733.3	1,733.3	
699	제주특별자치도 제주시 구좌읍 월정리	1362-1	도	105.4	105.4	
700	제주특별자치도 제주시 구좌읍 월정리	1362	전	1,633.7	1,633.7	
701	제주특별자치도 제주시 구좌읍 월정리	1366-1	도	1.5	1.5	
702	제주특별자치도 제주시 구좌읍 월정리	1376	전	1,906.4	1,906.4	
703	제주특별자치도 제주시 구좌읍 월정리	1375	임	3,773.5	3,773.5	
704	제주특별자치도 제주시 구좌읍 월정리	1383-1	도	7.0		7.0
705	제주특별자치도 제주시 구좌읍 월정리	1384-1	도	3.2		3.2
706	제주특별자치도 제주시 구좌읍 월정리	1384	전	2,706.0		2,706.0
707	제주특별자치도 제주시 구좌읍 월정리	1385	전	871.1		871.1
708	제주특별자치도 제주시 구좌읍 월정리	1400-10	임	262.9	262.9	
709	제주특별자치도 제주시 구좌읍 월정리	1402-1	도	21.1		21.1
710	제주특별자치도 제주시 구좌읍 월정리	1402	전	2,866.1		2,866.1
711	제주특별자치도 제주시 구좌읍 월정리	1403-1	도	9.8		9.8

연번	소재지	지번	지목	전체면적(㎡)	지정면적(㎡)	
					세계유산구역	세계유산완충구역
712	제주특별자치도 제주시 구좌읍 월정리	1414-1	도	3.2		3.2
713	제주특별자치도 제주시 구좌읍 월정리	1425	전	3,115.7	3,115.7	
714	제주특별자치도 제주시 구좌읍 월정리	1430-1	도	1.5	1.5	
715	제주특별자치도 제주시 구좌읍 월정리	1449-1	도	4.2	4.2	
716	제주특별자치도 제주시 구좌읍 월정리	1460-2	도	3.2	3.2	
717	제주특별자치도 제주시 구좌읍 월정리	1460-1	도	9.9	9.9	
718	제주특별자치도 제주시 구좌읍 월정리	1458-1	도	0.6	0.6	
719	제주특별자치도 제주시 구좌읍 월정리	1460	전	1,029.2	1,029.2	
720	제주특별자치도 제주시 구좌읍 월정리	1514-2	임	88.8		88.8
721	제주특별자치도 제주시 구좌읍 월정리	1520-4	임	421.2		421.2
722	제주특별자치도 제주시 구좌읍 월정리	1520-3	도	454.7		454.7
723	제주특별자치도 제주시 구좌읍 월정리	1519-1	도	42.4		42.4
724	제주특별자치도 제주시 구좌읍 월정리	1518-3	도	3.4		3.4
725	제주특별자치도 제주시 구좌읍 월정리	1520-1	임	1,675.7		1,675.7
726	제주특별자치도 제주시 구좌읍 월정리	1529-4	전	38.4		38.4
727	제주특별자치도 제주시 구좌읍 월정리	1529-1	전	1,601.6		1,601.6
728	제주특별자치도 제주시 구좌읍 월정리	1544-10	도	790.0		790.0
729	제주특별자치도 제주시 구좌읍 월정리	1528-2	도	1.4	1.4	
730	제주특별자치도 제주시 구좌읍 월정리	1528-1	전	1,995.7	744.5	1,251.2
731	제주특별자치도 제주시 구좌읍 월정리	1755-2	전	61.9		61.9
732	제주특별자치도 제주시 구좌읍 월정리	1760-1	도	21.5		21.5
733	제주특별자치도 제주시 구좌읍 월정리	1760	전	654.6		654.6
734	제주특별자치도 제주시 구좌읍 월정리	1758	전	2,230.6		2,230.6
735	제주특별자치도 제주시 구좌읍 월정리	1761-1	도	41.1		41.1
736	제주특별자치도 제주시 구좌읍 월정리	1767-1	도	19.4		19.4
737	제주특별자치도 제주시 구좌읍 월정리	1767	전	673.0		673.0
738	제주특별자치도 제주시 구좌읍 월정리	1769	전	964.3		964.3
739	제주특별자치도 제주시 구좌읍 월정리	1400-52	임	1,566.7		1,566.7
740	제주특별자치도 제주시 구좌읍 월정리	1400-50	임	2,880.2		2,880.2
741	제주특별자치도 제주시 구좌읍 월정리	1400-95	임	585.9	585.9	
742	제주특별자치도 제주시 구좌읍 월정리	1400-69	임	134.9		134.9
743	제주특별자치도 제주시 구좌읍 월정리	1400-57	임	101.0	101.0	
744	제주특별자치도 제주시 구좌읍 월정리	1400-76	임	258.9	258.9	
745	제주특별자치도 제주시 구좌읍 월정리	1400-68	임	867.5		867.5
746	제주특별자치도 제주시 구좌읍 월정리	1400-78	임	19.6	19.6	
747	제주특별자치도 제주시 구좌읍 월정리	1400-81	임	40.6	40.6	
748	제주특별자치도 제주시 구좌읍 월정리	1400-82	임	772.6	772.6	
749	제주특별자치도 제주시 구좌읍 월정리	1400-87	임	403.7	403.7	
750	제주특별자치도 제주시 구좌읍 월정리	1400-91	임	8,408.0	8,408.0	
751	제주특별자치도 제주시 구좌읍 월정리	1400-88	임	2,029.3	2,029.3	
752	제주특별자치도 제주시 구좌읍 월정리	1400-90	임	1,611.6	1,611.6	
753	제주특별자치도 제주시 구좌읍 월정리	697-3	도	2.5		2.5
754	제주특별자치도 제주시 구좌읍 월정리	697-1	전	1,920.2		1,474.5
755	제주특별자치도 제주시 구좌읍 월정리	704-1	도	13.2		13.2
756	제주특별자치도 제주시 구좌읍 월정리	705	묘	84.7		66.6
757	제주특별자치도 제주시 구좌읍 월정리	706-1	도	83.1		71.9
758	제주특별자치도 제주시 구좌읍 월정리	707-1	도	7.1		7.1
759	제주특별자치도 제주시 구좌읍 월정리	707	전	1,159.8		210.7
760	제주특별자치도 제주시 구좌읍 월정리	1194-35	도	2,250.6		1,539.1
761	제주특별자치도 제주시 구좌읍 월정리	733	대	387.4		13.2
762	제주특별자치도 제주시 구좌읍 월정리	865-2	도	126.3		126.3
763	제주특별자치도 제주시 구좌읍 월정리	865	전	3,355.1		3,355.1
764	제주특별자치도 제주시 구좌읍 월정리	870-1	도	234.2		234.2
765	제주특별자치도 제주시 구좌읍 월정리	874-1	도	141.3		141.3
766	제주특별자치도 제주시 구좌읍 월정리	875-1	도	10.6		10.6
767	제주특별자치도 제주시 구좌읍 월정리	875	묘	84.3		84.3
768	제주특별자치도 제주시 구좌읍 월정리	914	전	533.0		533.0
769	제주특별자치도 제주시 구좌읍 월정리	915-1	도	12.0		12.0
770	제주특별자치도 제주시 구좌읍 월정리	915	유	197.5		197.5
771	제주특별자치도 제주시 구좌읍 월정리	1573	전	584.9		584.9
772	제주특별자치도 제주시 구좌읍 월정리	1573-2	전	618.6		618.6
773	제주특별자치도 제주시 구좌읍 월정리	1194-25	임	1,550.0		1,151.3
774	제주특별자치도 제주시 구좌읍 월정리	844-1	전	61.7		61.7
775	제주특별자치도 제주시 구좌읍 월정리	844-2	전	56.2		56.2
776	제주특별자치도 제주시 구좌읍 월정리	845	전	3,653.2		3,653.2
777	제주특별자치도 제주시 구좌읍 월정리	864-1	도	75.0		75.0

연번	소재지	지번	지목	전체면적(m <sup>2</sup> )	지정면적(m <sup>2</sup> )	
					세계유산구역	세계유산완충구역
778	제주특별자치도 제주시 구좌읍 월정리	867-5	전	815.0		815.0
779	제주특별자치도 제주시 구좌읍 월정리	873	전	125.1		125.1
780	제주특별자치도 제주시 구좌읍 월정리	363	임	645.5		645.5
781	제주특별자치도 제주시 구좌읍 월정리	1194-16	도	4,279.5		0.5
782	제주특별자치도 제주시 구좌읍 월정리	1400-118	도	2,151.1		1,327.1
783	제주특별자치도 제주시 구좌읍 월정리	735-1	전	345.9		345.9
784	제주특별자치도 제주시 구좌읍 월정리	1637	전	1,133.4		1,133.4
785	제주특별자치도 제주시 구좌읍 월정리	1637-2	전	796.0		796.0
786	제주특별자치도 제주시 구좌읍 월정리	742-8	양	3,134.9		1,882.9
787	제주특별자치도 제주시 구좌읍 월정리	1316-6	전	655.7	655.7	
788	제주특별자치도 제주시 구좌읍 월정리	916-1	도	315.1		315.1
789	제주특별자치도 제주시 구좌읍 월정리	1872-5	임	8,531.2	8,531.2	
790	제주특별자치도 제주시 구좌읍 월정리	1231	임	2,318.1		2,318.1
791	제주특별자치도 제주시 구좌읍 월정리	1231-4	임	1,553.8		1,553.8
792	제주특별자치도 제주시 구좌읍 월정리	1400-108	임	10,946.8		10,804.8
793	제주특별자치도 제주시 구좌읍 월정리	1599	전	3,504.3		3,230.6
794	제주특별자치도 제주시 구좌읍 월정리	1530	전	792.3		792.3
795	제주특별자치도 제주시 구좌읍 월정리	772	묘	79.3		79.3
796	제주특별자치도 제주시 구좌읍 월정리	1522	전	882.3		882.3
797	제주특별자치도 제주시 구좌읍 월정리	1583	묘	94.3		94.3
798	제주특별자치도 제주시 구좌읍 월정리	783	임	609.9		609.9
799	제주특별자치도 제주시 구좌읍 월정리	1591	전	4,100.1		4,100.1
800	제주특별자치도 제주시 구좌읍 월정리	1488	묘	153.6		153.6
801	제주특별자치도 제주시 구좌읍 월정리	736	전	98.2		98.2
802	제주특별자치도 제주시 구좌읍 월정리	702	전	212.4		212.4
803	제주특별자치도 제주시 구좌읍 월정리	1638	전	3,124.1		2,011.3
804	제주특별자치도 제주시 구좌읍 월정리	754	묘	97.6		97.6
805	제주특별자치도 제주시 구좌읍 월정리	843	전	1,578.3		1,578.3
806	제주특별자치도 제주시 구좌읍 월정리	1902	도	151.0		151.0
807	제주특별자치도 제주시 구좌읍 월정리	1401	묘	107.5		107.5
808	제주특별자치도 제주시 구좌읍 월정리	1730	묘	111.3		111.3
809	제주특별자치도 제주시 구좌읍 월정리	1415	묘	44.7		44.7
810	제주특별자치도 제주시 구좌읍 월정리	1435	전	1,360.2	1,360.2	
811	제주특별자치도 제주시 구좌읍 월정리	1690	전	1,822.1		1,822.1
812	제주특별자치도 제주시 구좌읍 월정리	1382	전	3,370.0		3,370.0
813	제주특별자치도 제주시 구좌읍 월정리	336	대	718.9		122.0
814	제주특별자치도 제주시 구좌읍 월정리	355-1	전	250.7		250.7
815	제주특별자치도 제주시 구좌읍 월정리	1440	전	1,088.6	1,088.6	
816	제주특별자치도 제주시 구좌읍 월정리	351-2	도	10.4		10.4
817	제주특별자치도 제주시 구좌읍 월정리	1436	묘	65.1	65.1	
818	제주특별자치도 제주시 구좌읍 월정리	1378	전	2,007.8	2,007.8	
819	제주특별자치도 제주시 구좌읍 월정리	343	전	1,188.6		918.6
820	제주특별자치도 제주시 구좌읍 월정리	939-2	전	1,153.3		1,153.3
821	제주특별자치도 제주시 구좌읍 월정리	1327	전	588.7	588.7	
822	제주특별자치도 제주시 구좌읍 월정리	1326	전	845.6	845.6	
823	제주특별자치도 제주시 구좌읍 월정리	1776-1	도	26.6		26.6
824	제주특별자치도 제주시 구좌읍 월정리	308-4	전	18.7		12.6
825	제주특별자치도 제주시 구좌읍 월정리	1341	전	1,997.0	1,997.0	
826	제주특별자치도 제주시 구좌읍 월정리	944-1	도	132.1		132.1
827	제주특별자치도 제주시 구좌읍 월정리	905-2	도	136.4		136.4
828	제주특별자치도 제주시 구좌읍 월정리	979-2	도	48.4		48.4
829	제주특별자치도 제주시 구좌읍 월정리	947-3	임	434.2		434.2
830	제주특별자치도 제주시 구좌읍 월정리	981-2	도	56.1		56.1
831	제주특별자치도 제주시 구좌읍 월정리	947-2	임	155.4		155.4
832	제주특별자치도 제주시 구좌읍 월정리	1795	전	3,070.3		3,070.3
833	제주특별자치도 제주시 구좌읍 월정리	1365	전	2,060.6	2,060.6	
834	제주특별자치도 제주시 구좌읍 월정리	1909	도	870.8		870.8
835	제주특별자치도 제주시 구좌읍 월정리	977	전	1,499.4		1,499.4
836	제주특별자치도 제주시 구좌읍 월정리	1318-2	도	136.2		136.2
837	제주특별자치도 제주시 구좌읍 월정리	1321-9	대	421.6		421.6
838	제주특별자치도 제주시 구좌읍 월정리	1789	전	1,917.7		1,917.7
839	제주특별자치도 제주시 구좌읍 월정리	971	전	3,571.3		2,304.1
840	제주특별자치도 제주시 구좌읍 월정리	1820-4	도	12.1	12.1	
841	제주특별자치도 제주시 구좌읍 월정리	1800	전	3,693.5		3,693.5
842	제주특별자치도 제주시 구좌읍 월정리	1400-25	도	26.4	26.4	
843	제주특별자치도 제주시 구좌읍 월정리	1814-1	도	103.3	103.3	

연번	소재지	지번	지목	전체면적(m <sup>2</sup> )	지정면적(m <sup>2</sup> )	
					세계유산구역	세계유산완충구역
844	제주특별자치도 제주시 구좌읍 월정리	1357-1	전	2,202.6	2,202.6	
845	제주특별자치도 제주시 구좌읍 월정리	1820-6	도	270.5	270.5	
846	제주특별자치도 제주시 구좌읍 월정리	1832-1	전	2,652.9		2,652.9
847	제주특별자치도 제주시 구좌읍 월정리	1355-3	도	135.0		135.0
848	제주특별자치도 제주시 구좌읍 월정리	1357-3	도	332.3		332.3
849	제주특별자치도 제주시 구좌읍 월정리	1013	전	1,658.5		1,658.5
850	제주특별자치도 제주시 구좌읍 월정리	1847-2	도	208.3	62.9	145.4
851	제주특별자치도 제주시 구좌읍 월정리	1832-2	도	52.6		52.6
852	제주특별자치도 제주시 구좌읍 월정리	1835-2	임	191.9		191.9
853	제주특별자치도 제주시 구좌읍 월정리	1277	과	535.0		535.0
854	제주특별자치도 제주시 구좌읍 행원리	3334	임	6,313.0		6,313.0
855	제주특별자치도 제주시 구좌읍 행원리	3338-1	도	451.1		451.1
856	제주특별자치도 제주시 구좌읍 행원리	3346	임	5,365.1		5,365.1
857	제주특별자치도 제주시 구좌읍 월정리	1823-2	도	116.6	116.6	
858	제주특별자치도 제주시 구좌읍 월정리	1829-3	도	26.3		26.3
859	제주특별자치도 제주시 구좌읍 월정리	1823-3	도	57.0	57.0	
860	제주특별자치도 제주시 구좌읍 월정리	1837-21	도	116.3		116.3
861	제주특별자치도 제주시 구좌읍 월정리	1843-8	도	244.6	244.6	
862	제주특별자치도 제주시 구좌읍 월정리	1849	묘	28.5		28.5
863	제주특별자치도 제주시 구좌읍 월정리	1837-23	도	473.2	473.2	
864	제주특별자치도 제주시 구좌읍 월정리	1837-28	도	70.0	70.0	
865	제주특별자치도 제주시 구좌읍 월정리	1263	전	1,190.3		1,190.3
866	제주특별자치도 제주시 구좌읍 월정리	1243	전	408.0		331.4
867	제주특별자치도 제주시 구좌읍 월정리	1872-2	도	73.4		73.4
868	제주특별자치도 제주시 구좌읍 월정리	1870-5	전	1,330.2		1,330.2
869	제주특별자치도 제주시 구좌읍 행원리	산18	임	10,705.3	10,705.3	
870	제주특별자치도 제주시 구좌읍 행원리	산19-2	임	2,910.7	2,910.7	
871	제주특별자치도 제주시 구좌읍 월정리	1868	임	1,874.0		1,874.0
872	제주특별자치도 제주시 구좌읍 월정리	1870-3	전	276.6		276.6
873	제주특별자치도 제주시 구좌읍 월정리	1862-5	도	241.9		241.9
874	제주특별자치도 제주시 구좌읍 월정리	산29-3	도	2,760.4	1,074.5	1,685.9
875	제주특별자치도 제주시 구좌읍 월정리	1218	전	7,739.2		7,622.0
876	제주특별자치도 제주시 구좌읍 월정리	산29-6	도	1,673.1		1,673.1
877	제주특별자치도 제주시 구좌읍 월정리	1890	전	3,719.6		3,719.6
878	제주특별자치도 제주시 구좌읍 월정리	1166	전	2,406.0		1,043.5
879	제주특별자치도 제주시 구좌읍 월정리	산31	임	19,337.0		5,541.4
880	제주특별자치도 제주시 구좌읍 월정리	산41-42	도	306.6		306.6
881	제주특별자치도 제주시 구좌읍 월정리	산35-32	임	1,630.7		1,596.9
882	제주특별자치도 제주시 구좌읍 월정리	산35-28	임	97.8		91.0
883	제주특별자치도 제주시 구좌읍 월정리	산35-27	도	356.4		152.8
884	제주특별자치도 제주시 구좌읍 월정리	산37-3	임	1,093.9		1,093.9
885	제주특별자치도 제주시 구좌읍 월정리	산41-38	임	869.7		869.7
886	제주특별자치도 제주시 구좌읍 월정리	산41-47	도	1,651.8		1,651.8
887	제주특별자치도 제주시 구좌읍 행원리	산32-1	도	2,487.1		2,487.1
888	제주특별자치도 제주시 구좌읍 행원리	산23	임	3,769.8		3,769.8
889	제주특별자치도 제주시 구좌읍 행원리	3552	임	735.7		735.7
890	제주특별자치도 제주시 구좌읍 행원리	3551	임	754.9		754.9
891	제주특별자치도 제주시 구좌읍 월정리	787-9	임	62.2		62.2
892	제주특별자치도 제주시 구좌읍 월정리	1400-23	임	919.9	919.9	
893	제주특별자치도 제주시 구좌읍 월정리	1892-2	임	127.7		127.7
894	제주특별자치도 제주시 구좌읍 월정리	1029-1	도	143.8		143.8
895	제주특별자치도 제주시 구좌읍 월정리	1428-2	도	19.2		19.2
896	제주특별자치도 제주시 구좌읍 월정리	1428-1	도	11.0		11.0
897	제주특별자치도 제주시 구좌읍 월정리	1437-1	도	3.7	3.7	
898	제주특별자치도 제주시 구좌읍 월정리	1453	전	1,201.2	1,201.2	
899	제주특별자치도 제주시 구좌읍 월정리	1544-8	임	435.2		435.2
900	제주특별자치도 제주시 구좌읍 월정리	1544-12	잡	18,935.2		5,289.8
901	제주특별자치도 제주시 구좌읍 월정리	1217-1	도	31.8		31.8
902	제주특별자치도 제주시 구좌읍 월정리	797-18	임	151.3		151.3
903	제주특별자치도 제주시 구좌읍 월정리	1325	전	3,973.2	3,973.2	
904	제주특별자치도 제주시 구좌읍 월정리	1400-61	임	1,540.2		1,540.2
905	제주특별자치도 제주시 구좌읍 월정리	1400-107	임	434.2		434.2
906	제주특별자치도 제주시 구좌읍 월정리	310	대	406.5		406.5
907	제주특별자치도 제주시 구좌읍 월정리	913-2	전	324.9		324.9
908	제주특별자치도 제주시 구좌읍 월정리	산41-5	임	397.9		397.9
909	제주특별자치도 제주시 구좌읍 월정리	산41-27	임	3,394.4	3,394.4	

연번	소재지	지번	지목	전체면적(m <sup>2</sup> )	지정면적(m <sup>2</sup> )	
					세계유산구역	세계유산완충구역
910	제주특별자치도 제주시 구좌읍 월정리	산41-78	임	8.6		8.6
911	제주특별자치도 제주시 구좌읍 월정리	1230-1	도	103.6		103.6
912	제주특별자치도 제주시 구좌읍 월정리	1283-4	도	1,689.8		994.0
913	제주특별자치도 제주시 구좌읍 월정리	1429	전	1,745.2		1,745.2
914	제주특별자치도 제주시 구좌읍 월정리	1449	전	1,753.8	1,753.8	
915	제주특별자치도 제주시 구좌읍 월정리	1520-2	도	163.3		163.3
916	제주특별자치도 제주시 구좌읍 월정리	1688-1	도	2.7		2.7
917	제주특별자치도 제주시 구좌읍 월정리	1688	전	200.8		200.8
918	제주특별자치도 제주시 구좌읍 월정리	1758-1	도	24.9		24.9
919	제주특별자치도 제주시 구좌읍 월정리	1400-56	임	224.5	224.5	
920	제주특별자치도 제주시 구좌읍 월정리	1400-77	임	133.6	133.6	
921	제주특별자치도 제주시 구좌읍 월정리	1400-85	임	330.0	330.0	
922	제주특별자치도 제주시 구좌읍 월정리	1194-14	임	7,257.2		7,257.2
923	제주특별자치도 제주시 구좌읍 월정리	703-1	도	61.1		61.1
924	제주특별자치도 제주시 구좌읍 월정리	777-4	잡	292.8		292.8
925	제주특별자치도 제주시 구좌읍 월정리	905-5	도	7.0		7.0
926	제주특별자치도 제주시 구좌읍 월정리	959-1	도	64.5		64.5
927	제주특별자치도 제주시 구좌읍 월정리	1316-1	임	93.1		93.1
928	제주특별자치도 제주시 구좌읍 월정리	1804	전	278.0		278.0
929	제주특별자치도 제주시 구좌읍 월정리	1315-2	도	60.6		60.6
930	제주특별자치도 제주시 구좌읍 월정리	1317-3	도	458.7		458.7
931	제주특별자치도 제주시 구좌읍 월정리	1811	전	2,457.9	2,457.9	
932	제주특별자치도 제주시 구좌읍 월정리	1321-12	대	452.1		452.1
933	제주특별자치도 제주시 구좌읍 월정리	1803-1	도	33.7	33.7	
934	제주특별자치도 제주시 구좌읍 월정리	1790	전	2,012.2		2,012.2
935	제주특별자치도 제주시 구좌읍 월정리	968	전	532.4		532.4
936	제주특별자치도 제주시 구좌읍 월정리	1820-1	대	12,675.1	12,675.1	
937	제주특별자치도 제주시 구좌읍 월정리	1812-1	도	67.7	67.7	
938	제주특별자치도 제주시 구좌읍 월정리	961	전	2,431.9		2,431.9
939	제주특별자치도 제주시 구좌읍 행원리	3332	임	9,395.5		9,394.0
940	제주특별자치도 제주시 구좌읍 행원리	3331-2	임	4.4		4.4
941	제주특별자치도 제주시 구좌읍 행원리	3340	임	322.1		322.1
942	제주특별자치도 제주시 구좌읍 행원리	3364-1	목	7,761.8		2,571.3
943	제주특별자치도 제주시 구좌읍 행원리	3379	목	3,397.0		1,950.4
944	제주특별자치도 제주시 구좌읍 월정리	1815	전	1,852.2	1,850.1	2.1
945	제주특별자치도 제주시 구좌읍 월정리	1353-3	도	83.2		83.2
946	제주특별자치도 제주시 구좌읍 월정리	1356	묘	71.1		71.1
947	제주특별자치도 제주시 구좌읍 월정리	1354-2	도	159.3		159.3
948	제주특별자치도 제주시 구좌읍 월정리	1289	과	4,078.1		4,078.1
949	제주특별자치도 제주시 구좌읍 월정리	1016-2	임	80.7		80.7
950	제주특별자치도 제주시 구좌읍 월정리	1835-1	임	15,944.1	12,000.8	3,943.3
951	제주특별자치도 제주시 구좌읍 월정리	1825-4	도	402.0	402.0	
952	제주특별자치도 제주시 구좌읍 월정리	1833-1	임	919.9		919.9
953	제주특별자치도 제주시 구좌읍 월정리	1824-5	전	58.6	58.6	
954	제주특별자치도 제주시 구좌읍 월정리	1843-1	전	1,727.5	1,727.5	
955	제주특별자치도 제주시 구좌읍 월정리	1267	전	1,465.5		1,465.5
956	제주특별자치도 제주시 구좌읍 월정리	1841-1	임	237.3	237.3	
957	제주특별자치도 제주시 구좌읍 월정리	1837-6	잡	514.7	514.7	
958	제주특별자치도 제주시 구좌읍 월정리	1837-31	도	51.0	51.0	
959	제주특별자치도 제주시 구좌읍 행원리	3343	임	3,582.5		3,582.5
960	제주특별자치도 제주시 구좌읍 행원리	산20	임	14,672.4		14,672.4
961	제주특별자치도 제주시 구좌읍 행원리	산29-10	임	438.0	438.0	
962	제주특별자치도 제주시 구좌읍 행원리	3359-1	임	276.6		276.6
963	제주특별자치도 제주시 구좌읍 행원리	3359	임	3,952.8		3,952.8
964	제주특별자치도 제주시 구좌읍 행원리	산38	임	17,040.7		12,741.1
965	제주특별자치도 제주시 구좌읍 월정리	1262	전	3,319.3		2,639.0
966	제주특별자치도 제주시 구좌읍 월정리	1283	전	4,077.7		4,077.7
967	제주특별자치도 제주시 구좌읍 월정리	1872-1	수	53.5	53.5	
968	제주특별자치도 제주시 구좌읍 월정리	1879	전	7,255.6		7,255.6
969	제주특별자치도 제주시 구좌읍 월정리	1228	묘	94.4		94.4
970	제주특별자치도 제주시 구좌읍 월정리	1885	전	11,441.6		11,441.6
971	제주특별자치도 제주시 구좌읍 월정리	1884	임	1,529.8		1,529.8
972	제주특별자치도 제주시 구좌읍 월정리	1883	전	356.2		356.2
973	제주특별자치도 제주시 구좌읍 행원리	산42	임	17,192.2		17,191.8
974	제주특별자치도 제주시 구좌읍 행원리	산43	임	37,518.6		19,893.7
975	제주특별자치도 제주시 구좌읍 행원리	3569	도	228.7		228.7

연번	소재지	지번	지목	전체면적(m <sup>2</sup> )	지정면적(m <sup>2</sup> )	
					세계유산구역	세계유산완충구역
976	제주특별자치도 제주시 구좌읍 월정리	1889	전	5,193.2		5,193.2
977	제주특별자치도 제주시 구좌읍 월정리	산34-2	임	5,849.0		4,626.2
978	제주특별자치도 제주시 구좌읍 월정리	산41-41	도	208.3		208.3
979	제주특별자치도 제주시 구좌읍 월정리	산41-39	임	5,778.6		5,778.6
980	제주특별자치도 제주시 구좌읍 월정리	산41-37	임	4,536.5		4,536.5
981	제주특별자치도 제주시 구좌읍 월정리	산41-14	임	2,543.0		2,543.0
982	제주특별자치도 제주시 구좌읍 행원리	산24-1	수	10,311.3		10,311.3
983	제주특별자치도 제주시 구좌읍 월정리	1543	임	1,837.6		1,837.6
984	제주특별자치도 제주시 구좌읍 월정리	793-3	도	46.4		46.4
985	제주특별자치도 제주시 구좌읍 월정리	787-2	도	84.5		84.5
986	제주특별자치도 제주시 구좌읍 월정리	1544-11	도	227.9		227.9
987	제주특별자치도 제주시 구좌읍 월정리	742-6	전	233.4		233.4
988	제주특별자치도 제주시 구좌읍 월정리	1508	전	1,773.4		1,773.4
989	제주특별자치도 제주시 구좌읍 월정리	1501-2	전	4,149.8		4,149.8
990	제주특별자치도 제주시 구좌읍 월정리	742-3	임	393.6		128.6
991	제주특별자치도 제주시 구좌읍 월정리	1496	전	2,733.6		2,733.6
992	제주특별자치도 제주시 구좌읍 월정리	1481	전	4,026.4		4,026.4
993	제주특별자치도 제주시 구좌읍 월정리	812-1	전	2,552.3		2,552.3
994	제주특별자치도 제주시 구좌읍 월정리	1717	전	750.7		750.7
995	제주특별자치도 제주시 구좌읍 월정리	803	전	3,046.4	3,046.4	
996	제주특별자치도 제주시 구좌읍 월정리	811	전	1,177.4		1,177.4
997	제주특별자치도 제주시 구좌읍 월정리	1722	전	3,167.7		3,167.7
998	제주특별자치도 제주시 구좌읍 월정리	1739	전	2,654.8		2,654.8
999	제주특별자치도 제주시 구좌읍 월정리	1725	묘	75.7		75.7
1000	제주특별자치도 제주시 구좌읍 월정리	1426	묘	81.1	81.1	
1001	제주특별자치도 제주시 구좌읍 월정리	382-1	임	27.3		27.3
1002	제주특별자치도 제주시 구좌읍 월정리	382-3	임	172.7		172.7
1003	제주특별자치도 제주시 구좌읍 월정리	1695	전	3,508.1		155.1
1004	제주특별자치도 제주시 구좌읍 월정리	1748-1	전	1,808.5		1,808.5
1005	제주특별자치도 제주시 구좌읍 월정리	1733	전	2,773.6		2,773.6
1006	제주특별자치도 제주시 구좌읍 월정리	424-2	도	73.4		40.0
1007	제주특별자치도 제주시 구좌읍 월정리	823	전	1,035.0		1,035.0
1008	제주특별자치도 제주시 구좌읍 월정리	1405	묘	79.4		79.4
1009	제주특별자치도 제주시 구좌읍 월정리	1406	묘	60.5		60.5
1010	제주특별자치도 제주시 구좌읍 월정리	425-2	도	9.0		9.0
1011	제주특별자치도 제주시 구좌읍 월정리	1742-2	전	1,301.4		1,301.4
1012	제주특별자치도 제주시 구좌읍 월정리	1749	묘	182.3		182.3
1013	제주특별자치도 제주시 구좌읍 월정리	354	묘	115.2		115.2
1014	제주특별자치도 제주시 구좌읍 월정리	1442	전	904.8	904.8	
1015	제주특별자치도 제주시 구좌읍 월정리	1410	전	1,194.4		1,194.4
1016	제주특별자치도 제주시 구좌읍 월정리	1759	전	567.1		567.1
1017	제주특별자치도 제주시 구좌읍 월정리	1411	묘	70.5		70.5
1018	제주특별자치도 제주시 구좌읍 월정리	1448	전	1,415.3	1,415.3	
1019	제주특별자치도 제주시 구좌읍 월정리	880	묘	35.9		35.9
1020	제주특별자치도 제주시 구좌읍 월정리	346-2	도	32.0		32.0
1021	제주특별자치도 제주시 구좌읍 월정리	866	묘	179.2		179.2
1022	제주특별자치도 제주시 구좌읍 월정리	937	전	678.6		678.6
1023	제주특별자치도 제주시 구좌읍 월정리	1331	묘	72.7	72.7	
1024	제주특별자치도 제주시 구좌읍 월정리	1372	전	3,647.9	3,647.9	
1025	제주특별자치도 제주시 구좌읍 월정리	1768-1	전	563.6		563.6
1026	제주특별자치도 제주시 구좌읍 월정리	920	전	787.2		787.2
1027	제주특별자치도 제주시 구좌읍 월정리	1773-1	도	147.5		147.5
1028	제주특별자치도 제주시 구좌읍 월정리	935	전	286.9		286.9
1029	제주특별자치도 제주시 구좌읍 월정리	945	전	2,065.4		2,065.4
1030	제주특별자치도 제주시 구좌읍 월정리	912	묘	84.9		84.9
1031	제주특별자치도 제주시 구좌읍 월정리	889	전	249.6		249.6
1032	제주특별자치도 제주시 구좌읍 월정리	308-5	전	17.9		3.8
1033	제주특별자치도 제주시 구좌읍 월정리	907-1	전	1,183.1		1,183.1
1034	제주특별자치도 제주시 구좌읍 월정리	909	묘	91.8		91.8
1035	제주특별자치도 제주시 구좌읍 월정리	1349	전	2,370.9	2,370.9	
1036	제주특별자치도 제주시 구좌읍 월정리	1341-1	임	612.7	612.7	
1037	제주특별자치도 제주시 구좌읍 월정리	906-2	도	22.5		22.5
1038	제주특별자치도 제주시 구좌읍 월정리	1542	임	220.4		220.4
1039	제주특별자치도 제주시 구좌읍 월정리	1906	도	955.9		955.9
1040	제주특별자치도 제주시 구좌읍 월정리	1400-19	도	17,726.5	1,326.0	7,463.9
1041	제주특별자치도 제주시 구좌읍 월정리	779-1	도	55.2		55.2

연번	소재지	지번	지목	전체면적(m <sup>2</sup> )	지정면적(m <sup>2</sup> )	
					세계유산구역	세계유산완충구역
1042	제주특별자치도 제주시 구좌읍 월정리	771-1	전	954.3		954.3
1043	제주특별자치도 제주시 구좌읍 월정리	1506	묘	24.4		24.4
1044	제주특별자치도 제주시 구좌읍 월정리	1521	묘	89.5		89.5
1045	제주특별자치도 제주시 구좌읍 월정리	1517	전	3,013.9		3,013.9
1046	제주특별자치도 제주시 구좌읍 월정리	1499	전	2,920.3		2,920.3
1047	제주특별자치도 제주시 구좌읍 월정리	1908	도	2,236.2		2,052.2
1048	제주특별자치도 제주시 구좌읍 월정리	1626-1	전	994.9		379.5
1049	제주특별자치도 제주시 구좌읍 월정리	1491	전	1,982.8		1,982.8
1050	제주특별자치도 제주시 구좌읍 월정리	1392	전	3,217.5		3,217.5
1051	제주특별자치도 제주시 구좌읍 월정리	1464	전	2,883.6	2,883.6	
1052	제주특별자치도 제주시 구좌읍 월정리	1704	전	3,809.6		3,623.0
1053	제주특별자치도 제주시 구좌읍 월정리	813	전	1,916.8		1,916.8
1054	제주특별자치도 제주시 구좌읍 월정리	1393	묘	71.0		71.0
1055	제주특별자치도 제주시 구좌읍 월정리	816	전	4,889.1		4,889.1
1056	제주특별자치도 제주시 구좌읍 월정리	1419	과	1,338.0		1,338.0
1057	제주특별자치도 제주시 구좌읍 월정리	380-2	도	241.1		241.1
1058	제주특별자치도 제주시 구좌읍 월정리	1456	전	1,209.1	1,209.1	
1059	제주특별자치도 제주시 구좌읍 월정리	839	묘	36.8		36.8
1060	제주특별자치도 제주시 구좌읍 월정리	1735	묘	64.5		64.5
1061	제주특별자치도 제주시 구좌읍 월정리	1732	전	337.1		337.1
1062	제주특별자치도 제주시 구좌읍 월정리	386-2	도	55.1		55.1
1063	제주특별자치도 제주시 구좌읍 월정리	1450	임	1,857.3	1,857.3	
1064	제주특별자치도 제주시 구좌읍 월정리	1752	전	1,185.9		1,185.9
1065	제주특별자치도 제주시 구좌읍 월정리	831	전	3,395.6		3,395.6
1066	제주특별자치도 제주시 구좌읍 월정리	829	전	2,067.8		2,067.8
1067	제주특별자치도 제주시 구좌읍 월정리	825	묘	234.2	234.2	
1068	제주특별자치도 제주시 구좌읍 월정리	826	임	364.8		364.8
1069	제주특별자치도 제주시 구좌읍 월정리	877-2	도	76.0		76.0
1070	제주특별자치도 제주시 구좌읍 월정리	827	과	2,197.8		2,197.8
1071	제주특별자치도 제주시 구좌읍 월정리	312	전	6,341.8		3,322.5
1072	제주특별자치도 제주시 구좌읍 월정리	939-1	전	4,620.1		4,620.1
1073	제주특별자치도 제주시 구좌읍 월정리	1772	묘	84.3		84.3
1074	제주특별자치도 제주시 구좌읍 월정리	922	임	1,363.0		1,363.0
1075	제주특별자치도 제주시 구좌읍 월정리	887-1	대	496.2		496.2
1076	제주특별자치도 제주시 구좌읍 월정리	886-7	전	11.6		11.6
1077	제주특별자치도 제주시 구좌읍 월정리	1337	전	5,409.5	5,409.5	
1078	제주특별자치도 제주시 구좌읍 월정리	916	전	1,764.3		1,764.3
1079	제주특별자치도 제주시 구좌읍 행원리	산29-13	임	20,731.3		20,731.3
1080	제주특별자치도 제주시 구좌읍 행원리	3566	도	112.9	100.6	12.3
1081	제주특별자치도 제주시 구좌읍 행원리	3380-1	목	1,546.1		1,546.1
1082	제주특별자치도 제주시 구좌읍 월정리	1896-3	대	452.8		452.8
1083	제주특별자치도 제주시 구좌읍 월정리	1367	묘	56.6	56.6	
1084	제주특별자치도 제주시 구좌읍 월정리	1335	전	302.2		302.2
1085	제주특별자치도 제주시 구좌읍 월정리	893	전	522.6		522.6
1086	제주특별자치도 제주시 구좌읍 월정리	905-4	도	32.5		32.5
1087	제주특별자치도 제주시 구좌읍 월정리	979-3	도	228.7		228.7
1088	제주특별자치도 제주시 구좌읍 월정리	895-5	도	37.8		37.8
1089	제주특별자치도 제주시 구좌읍 월정리	895-4	도	94.0		94.0
1090	제주특별자치도 제주시 구좌읍 월정리	985-1	전	126.3		126.3
1091	제주특별자치도 제주시 구좌읍 월정리	988-3	도	199.9		51.7
1092	제주특별자치도 제주시 구좌읍 월정리	1400-22	임	79.9	9.2	70.7
1093	제주특별자치도 제주시 구좌읍 월정리	1321	전	1,174.4		1,174.4
1094	제주특별자치도 제주시 구좌읍 월정리	1321-3	대	404.5		404.5
1095	제주특별자치도 제주시 구좌읍 월정리	1313	전	2,620.1		2,620.1
1096	제주특별자치도 제주시 구좌읍 월정리	972	전	2,783.5		2,424.4
1097	제주특별자치도 제주시 구좌읍 월정리	970	전	1,359.3		1,359.3
1098	제주특별자치도 제주시 구좌읍 월정리	1400-12	임	238.8		238.8
1099	제주특별자치도 제주시 구좌읍 행원리	산33-1	도	906.6		906.6
1100	제주특별자치도 제주시 구좌읍 월정리	1289-2	임	27,845.3		27,845.3
1101	제주특별자치도 제주시 구좌읍 월정리	1822	전	3,332.3	3,332.3	
1102	제주특별자치도 제주시 구좌읍 월정리	1272	묘	92.2		92.2
1103	제주특별자치도 제주시 구좌읍 월정리	1357-2	도	63.2		63.2
1104	제주특별자치도 제주시 구좌읍 월정리	1821-2	임	1,568.6	1,568.6	
1105	제주특별자치도 제주시 구좌읍 월정리	1822-1	전	169.9	169.9	
1106	제주특별자치도 제주시 구좌읍 월정리	1821-4	임	736.0	736.0	
1107	제주특별자치도 제주시 구좌읍 월정리	1832-3	도	362.6		362.6



연번	소재지	지번	지목	전체면적(㎡)	지정면적(㎡)	
					세계유산구역	세계유산완충구역
1108	제주특별자치도 제주시 구좌읍 월정리	1832-5	임	120.1		120.1
1109	제주특별자치도 제주시 구좌읍 월정리	1825-2	도	375.3	375.3	
1110	제주특별자치도 제주시 구좌읍 월정리	1841-3	도	677.7	677.7	
1111	제주특별자치도 제주시 구좌읍 월정리	1837-19	도	247.3	247.3	
1112	제주특별자치도 제주시 구좌읍 월정리	1837-5	잡	1,298.8	1,298.8	
1113	제주특별자치도 제주시 구좌읍 월정리	1302-1	도	256.3		256.3
1114	제주특별자치도 제주시 구좌읍 월정리	1286	전	573.2		573.2
1115	제주특별자치도 제주시 구좌읍 행원리	산46-1	도	3,072.9		1,726.8
1116	제주특별자치도 제주시 구좌읍 행원리	3546	임	1,880.1		1,880.1
1117	제주특별자치도 제주시 구좌읍 월정리	1856	임	1,854.2	1,854.2	
1118	제주특별자치도 제주시 구좌읍 월정리	1857	전	2,257.7	2,257.7	
1119	제주특별자치도 제주시 구좌읍 월정리	1194-2	전	3,748.4		104.5
1120	제주특별자치도 제주시 구좌읍 월정리	1194-3	전	4,309.8		423.6
1121	제주특별자치도 제주시 구좌읍 월정리	1869-1	도	9.8		9.8
1122	제주특별자치도 제주시 구좌읍 월정리	1877	전	3,184.9		3,184.9
1123	제주특별자치도 제주시 구좌읍 월정리	1882	전	2,045.4		2,045.4
1124	제주특별자치도 제주시 구좌읍 월정리	1875-3	전	953.4		953.4
1125	제주특별자치도 제주시 구좌읍 월정리	산41-10	임	14,629.2		14,629.2
1126	제주특별자치도 제주시 구좌읍 월정리	산41-13	임	422.2		422.2
1127	제주특별자치도 제주시 구좌읍 월정리	산41-23	임	4,423.5		4,423.5
1128	제주특별자치도 제주시 구좌읍 월정리	1316-7	전	1,147.8		1,147.8
1129	제주특별자치도 제주시 구좌읍 월정리	799-1	전	446.4		446.4
1130	제주특별자치도 제주시 구좌읍 월정리	1687-3	전	758.6		758.6
1131	제주특별자치도 제주시 구좌읍 월정리	1400-92	임	274.7	274.7	
1132	제주특별자치도 제주시 구좌읍 월정리	797	임	1,201.3		1,201.3
1133	제주특별자치도 제주시 구좌읍 월정리	797-10	임	140.4		140.4
1134	제주특별자치도 제주시 구좌읍 월정리	797-7	도	294.9		294.9
1135	제주특별자치도 제주시 구좌읍 월정리	820-1	도	51.0		51.0
1136	제주특별자치도 제주시 구좌읍 월정리	837-2	도	7.8		7.8
1137	제주특별자치도 제주시 구좌읍 월정리	1385-1	도	3.9		3.9
1138	제주특별자치도 제주시 구좌읍 월정리	1429-1	도	50.9		50.9
1139	제주특별자치도 제주시 구좌읍 월정리	1430	전	2,242.6	2,242.6	
1140	제주특별자치도 제주시 구좌읍 월정리	1453-1	도	3.3	3.3	
1141	제주특별자치도 제주시 구좌읍 월정리	1519	묘	28.7		28.7
1142	제주특별자치도 제주시 구좌읍 월정리	1400-60	임	4,796.9		4,796.9
1143	제주특별자치도 제주시 구좌읍 월정리	1763-2	도	7.2		7.2
1144	제주특별자치도 제주시 구좌읍 월정리	1400-96	임	1,125.9	238.1	887.8
1145	제주특별자치도 제주시 구좌읍 월정리	1400-97	임	9,523.2	4,779.2	4,744.0
1146	제주특별자치도 제주시 구좌읍 월정리	1400-83	임	365.0	365.0	
1147	제주특별자치도 제주시 구좌읍 월정리	1400-89	도	555.9		555.9
1148	제주특별자치도 제주시 구좌읍 월정리	698-1	도	114.3		114.3
1149	제주특별자치도 제주시 구좌읍 월정리	865-1	도	1.8		1.8
1150	제주특별자치도 제주시 구좌읍 월정리	871-1	도	216.1		216.1
1151	제주특별자치도 제주시 구좌읍 월정리	872-1	도	297.4		297.4
1152	제주특별자치도 제주시 구좌읍 월정리	879	전	3,066.7		3,066.7
1153	제주특별자치도 제주시 구좌읍 행원리	산29-11	임	13,602.3		13,602.3
1154	제주특별자치도 제주시 구좌읍 월정리	1400-46	잡	265.4		206.6
1155	제주특별자치도 제주시 구좌읍 월정리	1400-40	임	3,147.0		3,147.0
1156	제주특별자치도 제주시 구좌읍 월정리	1862-7	임	492.0	492.0	
1157	제주특별자치도 제주시 구좌읍 행원리	3564	도	7,078.1		6,872.6
1158	제주특별자치도 제주시 구좌읍 월정리	1219-1	전	1,970.4		1,970.4
1159	제주특별자치도 제주시 구좌읍 월정리	1544-2	임	3,230.0		3,230.0
1160	제주특별자치도 제주시 구좌읍 월정리	1542-1	도	285.0		285.0
1161	제주특별자치도 제주시 구좌읍 월정리	1536	전	4,765.1		4,765.1
1162	제주특별자치도 제주시 구좌읍 월정리	787-14	도	59.2		59.2
1163	제주특별자치도 제주시 구좌읍 월정리	773	임	467.0		467.0
1164	제주특별자치도 제주시 구좌읍 월정리	1530-1	전	811.4		811.4
1165	제주특별자치도 제주시 구좌읍 월정리	781	전	2,179.6		2,179.6
1166	제주특별자치도 제주시 구좌읍 월정리	1524	전	1,041.2		1,041.2
1167	제주특별자치도 제주시 구좌읍 월정리	1592-1	전	2,188.5		2,188.5
1168	제주특별자치도 제주시 구좌읍 월정리	1500	묘	94.3		94.3
1169	제주특별자치도 제주시 구좌읍 월정리	1498	묘	111.7		111.7
1170	제주특별자치도 제주시 구좌읍 월정리	1487	전	4,555.1		4,555.1
1171	제주특별자치도 제주시 구좌읍 월정리	1467	전	2,301.0	2,301.0	
1172	제주특별자치도 제주시 구좌읍 월정리	1466	전	1,994.6	1,994.6	
1173	제주특별자치도 제주시 구좌읍 월정리	1462	전	3,058.2	3,058.2	

연번	소재지	지번	지목	전체면적(m <sup>2</sup> )	지정면적(m <sup>2</sup> )	
					세계유산구역	세계유산완충구역
1174	제주특별자치도 제주시 구좌읍 월정리	1711	묘	135.9		135.9
1175	제주특별자치도 제주시 구좌읍 월정리	1396	묘	53.3		53.3
1176	제주특별자치도 제주시 구좌읍 월정리	1715	묘	115.0		115.0
1177	제주특별자치도 제주시 구좌읍 월정리	366-2	도	2.8		2.8
1178	제주특별자치도 제주시 구좌읍 월정리	379-2	도	91.4		91.4
1179	제주특별자치도 제주시 구좌읍 월정리	1720	묘	93.6		93.6
1180	제주특별자치도 제주시 구좌읍 월정리	1390	묘	71.6		71.6
1181	제주특별자치도 제주시 구좌읍 월정리	381-2	도	156.4		156.4
1182	제주특별자치도 제주시 구좌읍 월정리	1728	묘	183.3		183.3
1183	제주특별자치도 제주시 구좌읍 월정리	385-2	전	477.4		477.4
1184	제주특별자치도 제주시 구좌읍 월정리	846	묘	74.1		74.1
1185	제주특별자치도 제주시 구좌읍 월정리	427-2	도	129.3		113.9
1186	제주특별자치도 제주시 구좌읍 월정리	1747	묘	369.7		369.7
1187	제주특별자치도 제주시 구좌읍 월정리	858	묘	141.8		141.8
1188	제주특별자치도 제주시 구좌읍 월정리	1413	전	928.9		928.9
1189	제주특별자치도 제주시 구좌읍 월정리	928	묘	120.9		120.9
1190	제주특별자치도 제주시 구좌읍 월정리	1777	임	150.6		150.6
1191	제주특별자치도 제주시 구좌읍 월정리	311	전	156.4		146.8
1192	제주특별자치도 제주시 구좌읍 월정리	1334	전	582.1		582.1
1193	제주특별자치도 제주시 구좌읍 월정리	1684	전	912.7		912.7
1194	제주특별자치도 제주시 구좌읍 월정리	946	전	785.8		785.8
1195	제주특별자치도 제주시 구좌읍 월정리	1793	전	4,793.5		4,793.5
1196	제주특별자치도 제주시 구좌읍 월정리	894-3	도	181.2		181.2
1197	제주특별자치도 제주시 구좌읍 월정리	1807	묘	49.3	49.3	
1198	제주특별자치도 제주시 구좌읍 월정리	1315-5	임	1,109.4		1,109.4
1199	제주특별자치도 제주시 구좌읍 월정리	1400-3	임	180.1		180.1
1200	제주특별자치도 제주시 구좌읍 월정리	1319-1	전	78.7		78.7
1201	제주특별자치도 제주시 구좌읍 월정리	1801	전	3,742.4	3,742.4	
1202	제주특별자치도 제주시 구좌읍 월정리	1321-7	대	416.7		416.7
1203	제주특별자치도 제주시 구좌읍 월정리	1360	전	807.3	807.3	
1204	제주특별자치도 제주시 구좌읍 월정리	1826	잡	599.9	599.9	
1205	제주특별자치도 제주시 구좌읍 월정리	1819	묘	38.7	38.7	
1206	제주특별자치도 제주시 구좌읍 월정리	1831-1	전	3,080.1		3,080.1
1207	제주특별자치도 제주시 구좌읍 월정리	1008-2	전	2,414.8		546.4
1208	제주특별자치도 제주시 구좌읍 월정리	1293	전	5,365.7		5,365.7
1209	제주특별자치도 제주시 구좌읍 월정리	1829-5	도	295.4	295.4	
1210	제주특별자치도 제주시 구좌읍 월정리	1824-6	도	102.3	102.3	
1211	제주특별자치도 제주시 구좌읍 월정리	1840-3	도	1,082.4	863.1	219.3
1212	제주특별자치도 제주시 구좌읍 월정리	1824-2	도	111.6	111.6	
1213	제주특별자치도 제주시 구좌읍 월정리	1842-1	전	96.3	96.3	
1214	제주특별자치도 제주시 구좌읍 월정리	1266	묘	63.7		63.7
1215	제주특별자치도 제주시 구좌읍 월정리	1837-14	잡	1,715.4		1,715.4
1216	제주특별자치도 제주시 구좌읍 월정리	1288	전	171.7		171.7
1217	제주특별자치도 제주시 구좌읍 월정리	1265	전	1,479.5		1,479.5
1218	제주특별자치도 제주시 구좌읍 월정리	1298	임	1,556.6		1,556.6
1219	제주특별자치도 제주시 구좌읍 월정리	1837-9	잡	618.3	618.3	
1220	제주특별자치도 제주시 구좌읍 월정리	1264	묘	62.0		62.0
1221	제주특별자치도 제주시 구좌읍 월정리	1282	전	3,375.3		3,375.3
1222	제주특별자치도 제주시 구좌읍 월정리	1280	전	1,642.0		1,642.0
1223	제주특별자치도 제주시 구좌읍 월정리	1865	전	9,850.1		9,850.1
1224	제주특별자치도 제주시 구좌읍 월정리	1875	전	3,328.2		3,328.2
1225	제주특별자치도 제주시 구좌읍 월정리	1875-4	도	193.2		193.2
1226	제주특별자치도 제주시 구좌읍 월정리	산29-2	임	10,407.8	10,407.8	
1227	제주특별자치도 제주시 구좌읍 월정리	산29-7	임	625.7		625.7
1228	제주특별자치도 제주시 구좌읍 월정리	산34-14	임	5,115.5		21.6
1229	제주특별자치도 제주시 구좌읍 월정리	산37	임	10,995.9		10,995.9
1230	제주특별자치도 제주시 구좌읍 월정리	산41-30	임	60.3		60.3
1231	제주특별자치도 제주시 구좌읍 월정리	1400-74	임	51,488.6	34,711.5	16,777.1
1232	제주특별자치도 제주시 구좌읍 월정리	1400-1	임	32,292.5	21,611.8	10,680.7
1233	제주특별자치도 제주시 구좌읍 월정리	산41-52	도	945.1		945.1
1234	제주특별자치도 제주시 구좌읍 월정리	799	전	734.2		734.2
1235	제주특별자치도 제주시 구좌읍 월정리	797-1	임	32,804.1		32,804.1
1236	제주특별자치도 제주시 구좌읍 월정리	822-1	도	0.8		0.8
1237	제주특별자치도 제주시 구좌읍 월정리	820-3	전	133.5	133.5	
1238	제주특별자치도 제주시 구좌읍 월정리	1194-15	임	3,314.6		33.7
1239	제주특별자치도 제주시 구좌읍 월정리	1386	전	662.0		662.0

연번	소재지	지번	지목	전체면적(㎡)	지정면적(㎡)	
					세계유산구역	세계유산완충구역
1240	제주특별자치도 제주시 구좌읍 월정리	1425-1	도	30.8	30.8	
1241	제주특별자치도 제주시 구좌읍 월정리	1416	전	548.4		548.4
1242	제주특별자치도 제주시 구좌읍 월정리	1447	전	761.1	761.1	
1243	제주특별자치도 제주시 구좌읍 월정리	1518-1	전	1,645.0		1,645.0
1244	제주특별자치도 제주시 구좌읍 월정리	1529-3	도	154.4		154.4
1245	제주특별자치도 제주시 구좌읍 월정리	1544-9	도	3.5		3.5
1246	제주특별자치도 제주시 구좌읍 월정리	1528-3	도	3.9		3.9
1247	제주특별자치도 제주시 구좌읍 월정리	1528	전	2,534.1	2,439.4	94.7
1248	제주특별자치도 제주시 구좌읍 월정리	1761-2	도	14.8		14.8
1249	제주특별자치도 제주시 구좌읍 월정리	1761	전	1,436.6		1,436.6
1250	제주특별자치도 제주시 구좌읍 월정리	1763-1	도	16.3		16.3
1251	제주특별자치도 제주시 구좌읍 월정리	1400-79	임	1,572.6	1,572.6	
1252	제주특별자치도 제주시 구좌읍 월정리	1400-70	임	4,289.9		4,289.9
1253	제주특별자치도 제주시 구좌읍 월정리	873-1	도	73.4		73.4
1254	제주특별자치도 제주시 구좌읍 월정리	913-1	도	204.0		204.0
1255	제주특별자치도 제주시 구좌읍 월정리	929	전	3,472.7		3,472.7
1256	제주특별자치도 제주시 구좌읍 행원리	3362	임	8,201.8		8,201.8
1257	제주특별자치도 제주시 구좌읍 행원리	3345	잡	1,324.2		1,324.2
1258	제주특별자치도 제주시 구좌읍 행원리	3344-2	임	103.0		103.0
1259	제주특별자치도 제주시 구좌읍 행원리	3385-2	임	352.5		352.5
1260	제주특별자치도 제주시 구좌읍 행원리	3413	임	7,022.7		7,022.7
1261	제주특별자치도 제주시 구좌읍 행원리	3547	임	2,973.8		2,973.8
1262	제주특별자치도 제주시 구좌읍 월정리	1400-71	임	1,009.4		1,009.4
1263	제주특별자치도 제주시 구좌읍 월정리	1400-99	도	15,865.1	9,630.6	6,234.5
1264	제주특별자치도 제주시 구좌읍 월정리	1892	임	4,246.9		4,246.9
1265	제주특별자치도 제주시 구좌읍 월정리	930-2	전	543.2		543.2
1266	제주특별자치도 제주시 구좌읍 월정리	958-5	전	61.7		61.7
1267	제주특별자치도 제주시 구좌읍 월정리	1316-3	도	40.8	40.8	
1268	제주특별자치도 제주시 구좌읍 월정리	1400-106	도	314.8		314.8
1269	제주특별자치도 제주시 구좌읍 월정리	1535	임	3,845.6		3,845.6
1270	제주특별자치도 제주시 구좌읍 월정리	789	전	735.3		735.3
1271	제주특별자치도 제주시 구좌읍 월정리	1539	전	6,585.6		6,585.6
1272	제주특별자치도 제주시 구좌읍 월정리	789-1	도	132.9		132.9
1273	제주특별자치도 제주시 구좌읍 월정리	1531	전	2,098.8		2,098.8
1274	제주특별자치도 제주시 구좌읍 월정리	787-4	임	87.6		87.6
1275	제주특별자치도 제주시 구좌읍 월정리	774-4	잡	229.6		1.2
1276	제주특별자치도 제주시 구좌읍 월정리	775-1	도	312.2		312.2
1277	제주특별자치도 제주시 구좌읍 월정리	1577	묘	112.3		112.3
1278	제주특별자치도 제주시 구좌읍 월정리	1516	전	2,080.9		2,080.9
1279	제주특별자치도 제주시 구좌읍 월정리	771-3	도	72.4		72.4
1280	제주특별자치도 제주시 구좌읍 월정리	784	전	4,461.6		4,461.6
1281	제주특별자치도 제주시 구좌읍 월정리	1507	전	1,036.9		1,036.9
1282	제주특별자치도 제주시 구좌읍 월정리	1518-2	전	4,984.5		4,984.5
1283	제주특별자치도 제주시 구좌읍 월정리	744	전	3,366.2		3,366.2
1284	제주특별자치도 제주시 구좌읍 월정리	1502	묘	124.7		124.7
1285	제주특별자치도 제주시 구좌읍 월정리	1620	전	2,609.3		2,609.3
1286	제주특별자치도 제주시 구좌읍 월정리	737	묘	108.7		108.7
1287	제주특별자치도 제주시 구좌읍 월정리	758	전	2,005.0		2,005.0
1288	제주특별자치도 제주시 구좌읍 월정리	759	묘	126.0		126.0
1289	제주특별자치도 제주시 구좌읍 월정리	1475	전	1,678.8	1,678.8	
1290	제주특별자치도 제주시 구좌읍 월정리	1630	묘	93.8		93.8
1291	제주특별자치도 제주시 구좌읍 월정리	1395	전	1,059.7		1,059.7
1292	제주특별자치도 제주시 구좌읍 월정리	1635-1	임	181.1		181.1
1293	제주특별자치도 제주시 구좌읍 월정리	842	묘	158.1		158.1
1294	제주특별자치도 제주시 구좌읍 월정리	366-1	전	318.3		59.0
1295	제주특별자치도 제주시 구좌읍 월정리	1423	전	1,763.1	1,763.1	
1296	제주특별자치도 제주시 구좌읍 월정리	1388	전	2,382.5		2,382.5
1297	제주특별자치도 제주시 구좌읍 월정리	1387	전	2,024.5		2,024.5
1298	제주특별자치도 제주시 구좌읍 월정리	1408	전	1,185.9		1,185.9
1299	제주특별자치도 제주시 구좌읍 월정리	828	전	183.4		183.4
1300	제주특별자치도 제주시 구좌읍 월정리	934	전	673.8		673.8
1301	제주특별자치도 제주시 구좌읍 월정리	931	묘	269.5		269.5
1302	제주특별자치도 제주시 구좌읍 월정리	1400-21	임	167.9		167.9
1303	제주특별자치도 제주시 구좌읍 월정리	885	대	118.7		118.7
1304	제주특별자치도 제주시 구좌읍 월정리	923	전	523.7		523.7
1305	제주특별자치도 제주시 구좌읍 월정리	1764-2	전	342.6	342.6	

연번	소재지	지번	지목	전체면적(m <sup>2</sup> )	지정면적(m <sup>2</sup> )	
					세계유산구역	세계유산완충구역
1306	제주특별자치도 제주시 구좌읍 월정리	910-1	전	2,525.9		2,525.9
1307	제주특별자치도 제주시 구좌읍 월정리	1774	전	2,099.2		2,099.2
1308	제주특별자치도 제주시 구좌읍 월정리	1764	전	1,599.2	1,599.2	
1309	제주특별자치도 제주시 구좌읍 월정리	1796	전	341.1		341.1
1310	제주특별자치도 제주시 구좌읍 월정리	891-6	대	531.6		102.5
1311	제주특별자치도 제주시 구좌읍 월정리	943-1	도	22.3		22.3
1312	제주특별자치도 제주시 구좌읍 월정리	1805	전	1,230.7		1,230.7
1313	제주특별자치도 제주시 구좌읍 월정리	1316-2	임	552.1		552.1
1314	제주특별자치도 제주시 구좌읍 월정리	902-2	도	173.9		173.9
1315	제주특별자치도 제주시 구좌읍 월정리	1806-1	도	403.7	403.7	
1316	제주특별자치도 제주시 구좌읍 월정리	981-1	전	99.9		99.9
1317	제주특별자치도 제주시 구좌읍 월정리	982-3	도	620.0		620.0
1318	제주특별자치도 제주시 구좌읍 월정리	984-3	도	531.5		531.5
1319	제주특별자치도 제주시 구좌읍 월정리	893-2	도	140.4		76.7
1320	제주특별자치도 제주시 구좌읍 월정리	1350	전	1,106.8	1,106.8	
1321	제주특별자치도 제주시 구좌읍 월정리	1794	전	816.8		816.8
1322	제주특별자치도 제주시 구좌읍 월정리	956	전	3,384.5		3,384.5
1323	제주특별자치도 제주시 구좌읍 월정리	1787-1	전	1,725.2		1,725.2
1324	제주특별자치도 제주시 구좌읍 월정리	1320-1	임	2,052.0		2,052.0
1325	제주특별자치도 제주시 구좌읍 월정리	1813	전	1,352.2	1,352.2	
1326	제주특별자치도 제주시 구좌읍 월정리	1321-6	임	326.6		326.6
1327	제주특별자치도 제주시 구좌읍 월정리	1400-9	도	315.4		315.4
1328	제주특별자치도 제주시 구좌읍 월정리	954	묘	89.7		89.7
1329	제주특별자치도 제주시 구좌읍 월정리	966	전	1,464.9		1,464.9
1330	제주특별자치도 제주시 구좌읍 월정리	1289-1	임	32,734.0		32,734.0
1331	제주특별자치도 제주시 구좌읍 월정리	1828	임	2,410.3	2,410.3	
1332	제주특별자치도 제주시 구좌읍 월정리	1847-3	도	405.8	80.2	325.6
1333	제주특별자치도 제주시 구좌읍 행원리	3379-1	목	473.9		254.7
1334	제주특별자치도 제주시 구좌읍 행원리	산22-1	임	6,528.1		6,528.1
1335	제주특별자치도 제주시 구좌읍 행원리	3380-2	목	695.4		695.4
1336	제주특별자치도 제주시 구좌읍 월정리	1305	전	2,758.5		2,758.5
1337	제주특별자치도 제주시 구좌읍 월정리	1843-2	도	215.9	215.9	
1338	제주특별자치도 제주시 구좌읍 월정리	1855-1	도	1,325.1	1,086.0	239.1
1339	제주특별자치도 제주시 구좌읍 월정리	1837	전	2,159.2	2,159.2	
1340	제주특별자치도 제주시 구좌읍 월정리	1300	전	480.6		480.6
1341	제주특별자치도 제주시 구좌읍 월정리	1839-1	전	593.0	593.0	
1342	제주특별자치도 제주시 구좌읍 월정리	1248	전	2,350.3		2,350.3
1343	제주특별자치도 제주시 구좌읍 월정리	1862-4	임	5,127.3	5,127.3	
1344	제주특별자치도 제주시 구좌읍 월정리	1861	전	3,877.0	3,877.0	
1345	제주특별자치도 제주시 구좌읍 월정리	1861-1	도	1.3	1.3	
1346	제주특별자치도 제주시 구좌읍 행원리	3553	임	3,155.9		3,155.9
1347	제주특별자치도 제주시 구좌읍 행원리	산46	임	8,055.7		3,472.3
1348	제주특별자치도 제주시 구좌읍 월정리	1229	전	4,550.4		4,550.4
1349	제주특별자치도 제주시 구좌읍 월정리	1874-1	도	861.9		861.9
1350	제주특별자치도 제주시 구좌읍 월정리	1878	임	1,517.2		1,517.2
1351	제주특별자치도 제주시 구좌읍 월정리	산29-5	도	124.0		124.0
1352	제주특별자치도 제주시 구좌읍 월정리	산30-2	임	785.8		785.8
1353	제주특별자치도 제주시 구좌읍 월정리	산37-1	도	4,468.2		4,468.2
1354	제주특별자치도 제주시 구좌읍 월정리	산37-2	임	10,077.4		10,077.4
1355	제주특별자치도 제주시 구좌읍 행원리	3571	도	395.7		184.2
1356	제주특별자치도 제주시 구좌읍 월정리	산41-48	임	8,708.8		8,708.8
1357	제주특별자치도 제주시 구좌읍 월정리	산41-3	임	76,630.1	76,630.1	
1358	제주특별자치도 제주시 구좌읍 월정리	844-3	전	678.3		678.3
1359	제주특별자치도 제주시 구좌읍 월정리	929-1	도	184.0		184.0
1360	제주특별자치도 제주시 구좌읍 월정리	867-1	전	1,673.2		1,673.2
1361	제주특별자치도 제주시 구좌읍 월정리	1022	전	3,465.8		3,265.8
1362	제주특별자치도 제주시 구좌읍 월정리	1015-1	도	379.3		40.8
1363	제주특별자치도 제주시 구좌읍 월정리	1865-2	전	61.4		61.4
1364	제주특별자치도 제주시 구좌읍 월정리	1870-1	도	1,560.7	30.9	1,529.8
1365	제주특별자치도 제주시 구좌읍 월정리	1869	임	2,265.0		2,265.0
1366	제주특별자치도 제주시 구좌읍 월정리	1874	임	1,815.5	4.7	1,810.8
1367	제주특별자치도 제주시 구좌읍 월정리	1875-1	전	5,815.2		5,815.2
1368	제주특별자치도 제주시 구좌읍 월정리	1876	임	1,612.0		1,612.0
1369	제주특별자치도 제주시 구좌읍 월정리	1886	전	656.0		656.0
1370	제주특별자치도 제주시 구좌읍 월정리	1887	전	868.5		868.5
1371	제주특별자치도 제주시 구좌읍 월정리	산34-43	도	1,792.7		1,302.5

연번	소재지	지번	지목	전체면적(m <sup>2</sup> )	지정면적(m <sup>2</sup> )	
					세계유산구역	세계유산완충구역
1372	제주특별자치도 제주시 구좌읍 월정리	산41-35	임	502.9		502.9
1373	제주특별자치도 제주시 구좌읍 월정리	산42-1	임	21,269.1	21,269.1	
1374	제주특별자치도 제주시 구좌읍 월정리	1400-5	임	8,984.5		13.4
1375	제주특별자치도 제주시 구좌읍 월정리	793	대	441.0		441.0
1376	제주특별자치도 제주시 구좌읍 월정리	790	전	120.0		120.0
1377	제주특별자치도 제주시 구좌읍 월정리	1541-1	임	983.7		983.7
1378	제주특별자치도 제주시 구좌읍 월정리	788-1	도	123.0		123.0
1379	제주특별자치도 제주시 구좌읍 월정리	1534	전	1,998.7		1,998.7
1380	제주특별자치도 제주시 구좌읍 월정리	777-1	도	91.1		91.1
1381	제주특별자치도 제주시 구좌읍 월정리	777-2	도	1.5		1.5
1382	제주특별자치도 제주시 구좌읍 월정리	1601	전	1,987.3		451.9
1383	제주특별자치도 제주시 구좌읍 월정리	1899	도	1,527.3		1,527.3
1384	제주특별자치도 제주시 구좌읍 월정리	1593	묘	91.0		91.0
1385	제주특별자치도 제주시 구좌읍 월정리	1587	전	3,244.1		3,244.1
1386	제주특별자치도 제주시 구좌읍 월정리	764	전	2,198.8		2,198.8
1387	제주특별자치도 제주시 구좌읍 월정리	765-1	도	38.4		38.4
1388	제주특별자치도 제주시 구좌읍 월정리	752	묘	75.1		75.1
1389	제주특별자치도 제주시 구좌읍 월정리	1703	전	1,464.2		444.7
1390	제주특별자치도 제주시 구좌읍 월정리	1708-1	전	1,351.9		1,351.9
1391	제주특별자치도 제주시 구좌읍 월정리	367	대	463.4		20.2
1392	제주특별자치도 제주시 구좌읍 월정리	1719	묘	120.8		120.8
1393	제주특별자치도 제주시 구좌읍 월정리	1708-2	전	1,675.9		1,675.9
1394	제주특별자치도 제주시 구좌읍 월정리	1724	전	2,863.7		2,863.7
1395	제주특별자치도 제주시 구좌읍 월정리	381-3	도	150.9		150.9
1396	제주특별자치도 제주시 구좌읍 월정리	819	전	2,757.3		2,757.3
1397	제주특별자치도 제주시 구좌읍 월정리	383-3	임	239.4		239.4
1398	제주특별자치도 제주시 구좌읍 월정리	1455	묘	59.0	59.0	
1399	제주특별자치도 제주시 구좌읍 월정리	1748-2	전	3,849.8		3,849.8
1400	제주특별자치도 제주시 구좌읍 월정리	1691	전	331.5		331.5
1401	제주특별자치도 제주시 구좌읍 월정리	833	묘	75.4		75.4
1402	제주특별자치도 제주시 구좌읍 월정리	1380	전	326.0		326.0
1403	제주특별자치도 제주시 구좌읍 월정리	861	전	490.4		490.4
1404	제주특별자치도 제주시 구좌읍 월정리	349-2	도	91.5		91.5
1405	제주특별자치도 제주시 구좌읍 월정리	881-2	도	126.2		126.2
1406	제주특별자치도 제주시 구좌읍 행원리	3333	임	2,434.9		2,434.9
1407	제주특별자치도 제주시 구좌읍 행원리	3329	임	831.5		733.0
1408	제주특별자치도 제주시 구좌읍 행원리	3351	임	6,338.5		6,338.5
1409	제주특별자치도 제주시 구좌읍 월정리	1762	전	632.0		632.0
1410	제주특별자치도 제주시 구좌읍 월정리	1332	전	2,555.7	2,555.7	
1411	제주특별자치도 제주시 구좌읍 월정리	918	전	942.9		942.9
1412	제주특별자치도 제주시 구좌읍 월정리	895-1	전	1,400.4		1,400.4
1413	제주특별자치도 제주시 구좌읍 월정리	1348	묘	45.7	45.7	
1414	제주특별자치도 제주시 구좌읍 월정리	902-3	도	171.1		171.1
1415	제주특별자치도 제주시 구좌읍 월정리	905-3	도	14.2		14.2
1416	제주특별자치도 제주시 구좌읍 월정리	959	전	463.6		463.6
1417	제주특별자치도 제주시 구좌읍 월정리	982-2	도	56.8		56.8
1418	제주특별자치도 제주시 구좌읍 월정리	895-3	도	4.5		4.5
1419	제주특별자치도 제주시 구좌읍 월정리	1797	전	1,097.1		1,097.1
1420	제주특별자치도 제주시 구좌읍 월정리	1315-3	도	263.1		263.1
1421	제주특별자치도 제주시 구좌읍 행원리	3380	목	5,885.8		5,885.8
1422	제주특별자치도 제주시 구좌읍 월정리	1317-2	도	89.9		89.9
1423	제주특별자치도 제주시 구좌읍 월정리	982-1	전	479.3		479.3
1424	제주특별자치도 제주시 구좌읍 월정리	978	전	225.6		225.6
1425	제주특별자치도 제주시 구좌읍 월정리	1351	전	2,212.6	2,212.6	
1426	제주특별자치도 제주시 구좌읍 월정리	1320	임	828.5		828.5
1427	제주특별자치도 제주시 구좌읍 월정리	1320-4	임	335.9		335.9
1428	제주특별자치도 제주시 구좌읍 월정리	951	묘	59.6		59.6
1429	제주특별자치도 제주시 구좌읍 월정리	965	묘	327.0		327.0
1430	제주특별자치도 제주시 구좌읍 월정리	1307-2	도	247.1		247.1
1431	제주특별자치도 제주시 구좌읍 월정리	1817-2	도	568.9	218.1	350.8
1432	제주특별자치도 제주시 구좌읍 월정리	1826-1	전	1,992.3	1,992.3	
1433	제주특별자치도 제주시 구좌읍 월정리	1271	전	2,123.2		2,123.2
1434	제주특별자치도 제주시 구좌읍 행원리	산34	임	11,637.2		11,637.2
1435	제주특별자치도 제주시 구좌읍 행원리	3385	임	4,307.8		4,307.8
1436	제주특별자치도 제주시 구좌읍 행원리	산21-2	임	21,423.2		21,423.2
1437	제주특별자치도 제주시 구좌읍 월정리	1294	전	2,929.0		2,929.0

연번	소재지	지번	지목	전체면적(㎡)	지정면적(㎡)	
					세계유산구역	세계유산완충구역
1438	제주특별자치도 제주시 구좌읍 월정리	1829-4	도	84.0		84.0
1439	제주특별자치도 제주시 구좌읍 월정리	1846-3	도	163.2	163.2	
1440	제주특별자치도 제주시 구좌읍 월정리	1822-2	도	3.6	3.6	
1441	제주특별자치도 제주시 구좌읍 월정리	1845	도	45.3	45.3	
1442	제주특별자치도 제주시 구좌읍 월정리	1833-3	임	1,354.7		1,354.7
1443	제주특별자치도 제주시 구좌읍 월정리	1851	전	1,724.9	1,724.9	
1444	제주특별자치도 제주시 구좌읍 월정리	1837-3	도	1,304.1	1,304.1	
1445	제주특별자치도 제주시 구좌읍 월정리	1837-8	잡	1,715.4	1,715.4	
1446	제주특별자치도 제주시 구좌읍 월정리	1289-3	임	5,009.7		5,009.7
1447	제주특별자치도 제주시 구좌읍 월정리	1303	묘	42.5		42.5
1448	제주특별자치도 제주시 구좌읍 월정리	1834-1	전	2,836.8		2,836.8
1449	제주특별자치도 제주시 구좌읍 월정리	1837-10	잡	945.5	945.5	
1450	제주특별자치도 제주시 구좌읍 월정리	1016-5	임	1,119.7		467.7
1451	제주특별자치도 제주시 구좌읍 월정리	1299	전	1,732.2		1,732.2
1452	제주특별자치도 제주시 구좌읍 월정리	1837-33	전	5,014.6	5,014.6	
1453	제주특별자치도 제주시 구좌읍 행원리	3548	잡	5,466.7		5,466.7
1454	제주특별자치도 제주시 구좌읍 행원리	3567	도	604.8		604.8
1455	제주특별자치도 제주시 구좌읍 월정리	1862-1	임	3,313.7	3,313.7	
1456	제주특별자치도 제주시 구좌읍 월정리	364-3	도	13.5		13.5
1457	제주특별자치도 제주시 구좌읍 월정리	704	도	273.4		273.4
1458	제주특별자치도 제주시 구좌읍 월정리	867-3	도	0.6		0.6
1459	제주특별자치도 제주시 구좌읍 월정리	879-2	도	223.3		223.3
1460	제주특별자치도 제주시 구좌읍 월정리	870	전	2,057.7		2,057.7
1461	제주특별자치도 제주시 구좌읍 월정리	1729	전	1,726.2		1,726.2
1462	제주특별자치도 제주시 구좌읍 월정리	797-13	도	330.7		330.7
1463	제주특별자치도 제주시 구좌읍 월정리	854	전	654.1		654.1
1464	제주특별자치도 제주시 구좌읍 월정리	1244-4	도	2,433.7		2,433.7
1465	제주특별자치도 제주시 구좌읍 월정리	1244-1	임	150,726.7	8,189.1	142,537.6
1466	제주특별자치도 제주시 구좌읍 월정리	1283-5	임	13,307.5		13,261.9
1467	제주특별자치도 제주시 구좌읍 월정리	1376-1	도	5.3	5.3	
1468	제주특별자치도 제주시 구좌읍 월정리	1386-1	도	52.4		52.4
1469	제주특별자치도 제주시 구좌읍 월정리	1437	전	1,124.1	1,124.1	
1470	제주특별자치도 제주시 구좌읍 월정리	1769-1	도	12.1		12.1
1471	제주특별자치도 제주시 구좌읍 월정리	1637-3	전	1,133.9		1,133.9
1472	제주특별자치도 제주시 구좌읍 월정리	1403	전	2,387.5		2,387.5
1473	제주특별자치도 제주시 구좌읍 월정리	1892-3	임	187.1		187.1
1474	제주특별자치도 제주시 구좌읍 월정리	810-1	도	42.4	42.4	
1475	제주특별자치도 제주시 구좌읍 월정리	837	전	363.2		363.2
1476	제주특별자치도 제주시 구좌읍 월정리	837-1	도	10.6		10.6
1477	제주특별자치도 제주시 구좌읍 월정리	1226-3	도	304.4		304.4
1478	제주특별자치도 제주시 구좌읍 월정리	1244-2	임	5,180.1		4,708.3
1479	제주특별자치도 제주시 구좌읍 월정리	1339-1	도	22.5	22.5	
1480	제주특별자치도 제주시 구좌읍 월정리	1344	전	506.3	506.3	
1481	제주특별자치도 제주시 구좌읍 월정리	1375-1	도	2.9	2.9	
1482	제주특별자치도 제주시 구좌읍 월정리	1400-102	임	5.9	5.9	
1483	제주특별자치도 제주시 구좌읍 월정리	1514-1	도	171.7		171.7
1484	제주특별자치도 제주시 구좌읍 월정리	1514	임	1,461.6		1,461.6
1485	제주특별자치도 제주시 구좌읍 월정리	1880	전	6,424.9		6,424.9
1486	제주특별자치도 제주시 구좌읍 월정리	808	전	1,080.2	1,080.2	
1487	제주특별자치도 제주시 구좌읍 월정리	1194-31	임	8,613.0		4,950.4
1488	제주특별자치도 제주시 구좌읍 월정리	697-4	도	38.3		38.3
1489	제주특별자치도 제주시 구좌읍 월정리	699-1	도	30.0		30.0
1490	제주특별자치도 제주시 구좌읍 월정리	706	전	628.7		93.3
1491	제주특별자치도 제주시 구좌읍 월정리	871	전	2,221.3		2,221.3
1492	제주특별자치도 제주시 구좌읍 행원리	산29-12	임	471.1	471.1	
1493	제주특별자치도 제주시 구좌읍 월정리	743-1	도	120.2		120.2
1494	제주특별자치도 제주시 구좌읍 월정리	산41-53	임	45.4		45.4
1495	제주특별자치도 제주시 구좌읍 월정리	874	전	249.9		249.9
1496	제주특별자치도 제주시 구좌읍 월정리	1400-62	임	1,706.3		1,706.3
1497	제주특별자치도 제주시 구좌읍 월정리	1400-30	도	3,663.4		3,663.4
1498	제주특별자치도 제주시 구좌읍 월정리	793-1	양	2,871.8		2,871.8
1499	제주특별자치도 제주시 구좌읍 월정리	1538	전	3,168.8		3,168.8
1500	제주특별자치도 제주시 구좌읍 월정리	777	전	1,454.5		1,454.5
1501	제주특별자치도 제주시 구좌읍 월정리	742-1	임	1,107.6		922.6
1502	제주특별자치도 제주시 구좌읍 월정리	796	전	5,358.0		5,358.0
1503	제주특별자치도 제주시 구좌읍 월정리	795	전	690.2		690.2

연번	소재지	지번	지목	전체면적(㎡)	지정면적(㎡)	
					세계유산구역	세계유산완충구역
1504	제주특별자치도 제주시 구좌읍 월정리	1523	임	1,867.8		1,867.8
1505	제주특별자치도 제주시 구좌읍 월정리	1582	묘	171.7		171.7
1506	제주특별자치도 제주시 구좌읍 월정리	1503	묘	127.6		127.6
1507	제주특별자치도 제주시 구좌읍 월정리	1622	전	2,283.9		708.7
1508	제주특별자치도 제주시 구좌읍 월정리	1472	전	4,879.9	4,879.6	0.3
1509	제주특별자치도 제주시 구좌읍 월정리	1471	전	1,497.1	1,207.5	289.6
1510	제주특별자치도 제주시 구좌읍 월정리	1621	묘	101.3		34.1
1511	제주특별자치도 제주시 구좌읍 월정리	761	묘	123.3		123.3
1512	제주특별자치도 제주시 구좌읍 월정리	751	전	3,864.3		3,864.3
1513	제주특별자치도 제주시 구좌읍 월정리	798	전	1,029.7		1,029.7
1514	제주특별자치도 제주시 구좌읍 월정리	1474	잡	3,734.8	3,734.8	
1515	제주특별자치도 제주시 구좌읍 월정리	756	묘	74.0		74.0
1516	제주특별자치도 제주시 구좌읍 월정리	1484	묘	87.4		87.4
1517	제주특별자치도 제주시 구좌읍 월정리	700	전	505.6		505.6
1518	제주특별자치도 제주시 구좌읍 월정리	1714	전	2,920.9		2,920.9
1519	제주특별자치도 제주시 구좌읍 월정리	1463-1	전	1,187.5	1,187.5	
1520	제주특별자치도 제주시 구좌읍 월정리	1394	전	2,196.2		2,196.2
1521	제주특별자치도 제주시 구좌읍 월정리	1709	묘	87.8		87.8
1522	제주특별자치도 제주시 구좌읍 월정리	1389	묘	117.7		117.7
1523	제주특별자치도 제주시 구좌읍 월정리	1461	전	555.1	555.1	
1524	제주특별자치도 제주시 구좌읍 월정리	1427	전	2,319.7		2,319.7
1525	제주특별자치도 제주시 구좌읍 월정리	1726	전	2,066.8		2,066.8
1526	제주특별자치도 제주시 구좌읍 월정리	805	전	192.0	192.0	
1527	제주특별자치도 제주시 구좌읍 월정리	1745	전	2,534.2		2,534.2
1528	제주특별자치도 제주시 구좌읍 월정리	887	대	386.2		386.2
1529	제주특별자치도 제주시 구좌읍 월정리	848	묘	82.1		82.1
1530	제주특별자치도 제주시 구좌읍 월정리	830	묘	71.3		71.3
1531	제주특별자치도 제주시 구좌읍 월정리	1446	전	1,685.9	1,685.9	
1532	제주특별자치도 제주시 구좌읍 월정리	936	전	1,765.5		1,765.5
1533	제주특별자치도 제주시 구좌읍 월정리	1328	묘	67.7	67.7	
1534	제주특별자치도 제주시 구좌읍 월정리	1773	전	2,925.3		2,925.3
1535	제주특별자치도 제주시 구좌읍 월정리	1374-1	전	1,564.3	1,564.3	
1536	제주특별자치도 제주시 구좌읍 월정리	309-6	전	35.5		35.5
1537	제주특별자치도 제주시 구좌읍 월정리	941	전	255.1		255.1
1538	제주특별자치도 제주시 구좌읍 월정리	908	유	859.1		859.1
1539	제주특별자치도 제주시 구좌읍 월정리	1368	임	1,907.9	1,907.9	
1540	제주특별자치도 제주시 구좌읍 월정리	893-1	임	2,224.9		1,592.8
1541	제주특별자치도 제주시 구좌읍 월정리	1774-1	도	184.9		184.9
1542	제주특별자치도 제주시 구좌읍 월정리	891-12	전	11.9		0.1
1543	제주특별자치도 제주시 구좌읍 월정리	943-2	임	56.7		56.7
1544	제주특별자치도 제주시 구좌읍 월정리	1315-4	도	1,322.6		1,322.6
1545	제주특별자치도 제주시 구좌읍 월정리	894-2	도	156.1		156.1
1546	제주특별자치도 제주시 구좌읍 월정리	1806-3	전	228.2	228.2	
1547	제주특별자치도 제주시 구좌읍 행원리	산29-2	임	14,370.6		14,370.6
1548	제주특별자치도 제주시 구좌읍 행원리	산29-5	임	556.3		556.3
1549	제주특별자치도 제주시 구좌읍 행원리	3341	임	1,050.7		1,050.7
1550	제주특별자치도 제주시 구좌읍 행원리	3339	임	459.3		459.3
1551	제주특별자치도 제주시 구좌읍 행원리	3350	임	4,751.2		4,751.2
1552	제주특별자치도 제주시 구좌읍 행원리	3354	임	966.5		966.5
1553	제주특별자치도 제주시 구좌읍 월정리	1809	전	4,332.9	4,332.9	
1554	제주특별자치도 제주시 구좌읍 월정리	1798	전	3,447.5		3,447.5
1555	제주특별자치도 제주시 구좌읍 월정리	1321-13	도	1,350.9		1,350.9
1556	제주특별자치도 제주시 구좌읍 월정리	960	전	2,635.0		2,635.0
1557	제주특별자치도 제주시 구좌읍 월정리	973	임	610.5		610.5
1558	제주특별자치도 제주시 구좌읍 월정리	1310-2	도	112.5		112.5
1559	제주특별자치도 제주시 구좌읍 월정리	1310-3	도	339.4		339.4
1560	제주특별자치도 제주시 구좌읍 월정리	1813-1	도	176.5	176.5	
1561	제주특별자치도 제주시 구좌읍 행원리	산21-1	임	15,336.9	15,336.9	
1562	제주특별자치도 제주시 구좌읍 행원리	산37	임	6,816.8		6,816.8
1563	제주특별자치도 제주시 구좌읍 행원리	산94	도	1,890.6		1,890.6
1564	제주특별자치도 제주시 구좌읍 행원리	산44	임	8,609.8		8,609.8
1565	제주특별자치도 제주시 구좌읍 월정리	953	전	2,028.8		2,028.8
1566	제주특별자치도 제주시 구좌읍 월정리	1788	전	1,627.2		1,627.2
1567	제주특별자치도 제주시 구좌읍 월정리	1312	전	812.6		812.6
1568	제주특별자치도 제주시 구좌읍 월정리	1008-1	전	2,817.0		1,875.2
1569	제주특별자치도 제주시 구좌읍 월정리	1291	전	635.0		635.0

연번	소재지	지번	지목	전체면적(m <sup>2</sup> )	지정면적(m <sup>2</sup> )	
					세계유산구역	세계유산완충구역
1570	제주특별자치도 제주시 구좌읍 월정리	1309	전	1,629.1		1,629.1
1571	제주특별자치도 제주시 구좌읍 월정리	963	묘	59.9		59.9
1572	제주특별자치도 제주시 구좌읍 월정리	1829-1	전	3,514.0	3,514.0	
1573	제주특별자치도 제주시 구좌읍 월정리	1815-3	임	291.2		291.2
1574	제주특별자치도 제주시 구좌읍 월정리	1290	과	268.2		268.2
1575	제주특별자치도 제주시 구좌읍 월정리	1815-1	도	83.9		83.9
1576	제주특별자치도 제주시 구좌읍 월정리	1823-4	도	279.0	279.0	
1577	제주특별자치도 제주시 구좌읍 월정리	1846-1	전	2,785.4	2,785.4	
1578	제주특별자치도 제주시 구좌읍 월정리	1837-25	도	194.2	194.2	
1579	제주특별자치도 제주시 구좌읍 월정리	1837-11	잡	2,250.5	2,250.5	
1580	제주특별자치도 제주시 구좌읍 행원리	3550	잡	1,020.8		1,020.8
1581	제주특별자치도 제주시 구좌읍 행원리	3542	잡	3,785.6		3,785.6
1582	제주특별자치도 제주시 구좌읍 행원리	3544	잡	1,086.4		1,086.4
1583	제주특별자치도 제주시 구좌읍 월정리	1016-6	도	1,672.4		47.1
1584	제주특별자치도 제주시 구좌읍 월정리	1250	전	939.9		939.9
1585	제주특별자치도 제주시 구좌읍 월정리	1251	묘	39.4		6.2
1586	제주특별자치도 제주시 구좌읍 월정리	1862	전	3,206.9	3,206.9	
1587	제주특별자치도 제주시 구좌읍 월정리	1866	임	4,795.7		4,795.7
1588	제주특별자치도 제주시 구좌읍 월정리	1871	임	1,855.9	1,855.9	
1589	제주특별자치도 제주시 구좌읍 월정리	1874-2	임	1,742.4		1,742.4
1590	제주특별자치도 제주시 구좌읍 월정리	1224	전	2,618.9		2,618.9
1591	제주특별자치도 제주시 구좌읍 월정리	1888	임	1,307.8		1,307.8
1592	제주특별자치도 제주시 구좌읍 월정리	산41-7	임	3,800.1		3,800.1
1593	제주특별자치도 제주시 구좌읍 월정리	산42-3	임	109,250.8	109,250.8	
1594	제주특별자치도 제주시 구좌읍 월정리	1862-8	임	33,598.9	33,598.9	
1595	제주특별자치도 제주시 구좌읍 월정리	1687-2	전	808.5		808.5
1596	제주특별자치도 제주시 구좌읍 행원리	3344-3	임	5,413.9	5,413.9	
1597	제주특별자치도 제주시 구좌읍 행원리	3344	임	11,656.9		11,656.9
1598	제주특별자치도 제주시 구좌읍 월정리	867-2	전	723.7		723.7
1599	제주특별자치도 제주시 구좌읍 행원리	3352	잡	5,172.0		5,172.0
1600	제주특별자치도 제주시 구좌읍 월정리	1400-31	임	1,277.0		1,277.0
1601	제주특별자치도 제주시 구좌읍 월정리	1544-3	도	1,486.8		1,486.8
1602	제주특별자치도 제주시 구좌읍 월정리	1541-3	임	650.5		650.5
1603	제주특별자치도 제주시 구좌읍 월정리	785	전	5,732.6		5,732.6
1604	제주특별자치도 제주시 구좌읍 월정리	771	전	1,904.4		1,904.4
1605	제주특별자치도 제주시 구좌읍 월정리	1578	묘	92.7		92.7
1606	제주특별자치도 제주시 구좌읍 월정리	1581	전	3,235.9		3,235.9
1607	제주특별자치도 제주시 구좌읍 월정리	745	임	2,401.0		2,401.0
1608	제주특별자치도 제주시 구좌읍 월정리	746	묘	129.7		129.7
1609	제주특별자치도 제주시 구좌읍 월정리	760	묘	113.9		113.9
1610	제주특별자치도 제주시 구좌읍 월정리	734-1	도	98.0		68.0
1611	제주특별자치도 제주시 구좌읍 월정리	1590	묘	75.8		75.8
1612	제주특별자치도 제주시 구좌읍 월정리	755	전	3,256.7		3,256.7
1613	제주특별자치도 제주시 구좌읍 월정리	801	전	3,455.8	3,455.8	
1614	제주특별자치도 제주시 구좌읍 월정리	1477	전	845.6		845.6
1615	제주특별자치도 제주시 구좌읍 월정리	1492	묘	256.7		256.7
1616	제주특별자치도 제주시 구좌읍 월정리	814	전	1,356.7		1,356.7
1617	제주특별자치도 제주시 구좌읍 월정리	1397	전	3,227.3		3,227.3
1618	제주특별자치도 제주시 구좌읍 월정리	1420	전	536.9		536.9
1619	제주특별자치도 제주시 구좌읍 월정리	1457	전	3,265.7	3,265.7	
1620	제주특별자치도 제주시 구좌읍 월정리	1400	전	569.9		569.9
1621	제주특별자치도 제주시 구좌읍 월정리	817	전	3,031.3	3,031.3	
1622	제주특별자치도 제주시 구좌읍 월정리	1418	과	1,282.5		1,282.5
1623	제주특별자치도 제주시 구좌읍 월정리	1727	전	1,608.4		1,608.4
1624	제주특별자치도 제주시 구좌읍 월정리	1740	묘	117.1		117.1
1625	제주특별자치도 제주시 구좌읍 월정리	386-3	전	11.3		11.3
1626	제주특별자치도 제주시 구좌읍 월정리	360	잡	651.1		651.1
1627	제주특별자치도 제주시 구좌읍 월정리	1743	묘	85.9		85.9
1628	제주특별자치도 제주시 구좌읍 월정리	1751	전	2,040.6		2,040.6
1629	제주특별자치도 제주시 구좌읍 월정리	351-1	전	1,831.0		1,831.0
1630	제주특별자치도 제주시 구좌읍 월정리	355-2	도	53.9		53.9
1631	제주특별자치도 제주시 구좌읍 월정리	862	전	477.8		477.8
1632	제주특별자치도 제주시 구좌읍 월정리	1780	전	2,213.2		2,213.2
1633	제주특별자치도 제주시 구좌읍 월정리	1770	전	654.6		654.6
1634	제주특별자치도 제주시 구좌읍 월정리	1373	전	1,040.8		1,040.8
1635	제주특별자치도 제주시 구좌읍 월정리	924	전	2,888.6		2,888.6



연번	소재지	지번	지목	전체면적(m <sup>2</sup> )	지정면적(m <sup>2</sup> )	
					세계유산구역	세계유산완충구역
1636	제주특별자치도 제주시 구좌읍 월정리	884	전	73.8		73.8
1637	제주특별자치도 제주시 구좌읍 월정리	1683	전	180.3		180.3
1638	제주특별자치도 제주시 구좌읍 월정리	1370	전	2,506.6	2,506.6	
1639	제주특별자치도 제주시 구좌읍 월정리	1765	전	2,689.1		2,689.1
1640	제주특별자치도 제주시 구좌읍 월정리	891-1	전	271.7		271.7
1641	제주특별자치도 제주시 구좌읍 월정리	959-3	임	897.2		897.2
1642	제주특별자치도 제주시 구좌읍 월정리	980-1	답	449.6		449.6
1643	제주특별자치도 제주시 구좌읍 월정리	1806-2	전	116.2	116.2	
1644	제주특별자치도 제주시 구좌읍 월정리	1810	전	3,135.4	3,135.4	
1645	제주특별자치도 제주시 구좌읍 월정리	986-1	도	144.4		144.4
1646	제주특별자치도 제주시 구좌읍 월정리	1321-4	대	423.6		423.6
1647	제주특별자치도 제주시 구좌읍 월정리	975	묘	105.9		105.9
1648	제주특별자치도 제주시 구좌읍 행원리	3342-2	잡	506.3	506.3	
1649	제주특별자치도 제주시 구좌읍 행원리	3381	임	5,386.5		2,744.7
1650	제주특별자치도 제주시 구좌읍 행원리	3565	도	375.4		375.4
1651	제주특별자치도 제주시 구좌읍 행원리	산34-2	임	410.9		410.9
1652	제주특별자치도 제주시 구좌읍 월정리	952	전	2,441.5		2,441.5
1653	제주특별자치도 제주시 구좌읍 월정리	1027	전	5,101.4		5,101.4
1654	제주특별자치도 제주시 구좌읍 월정리	1009	묘	64.4		64.4
1655	제주특별자치도 제주시 구좌읍 월정리	1911	도	1,135.3		1,135.3
1656	제주특별자치도 제주시 구좌읍 월정리	1825-3	도	583.5	583.5	
1657	제주특별자치도 제주시 구좌읍 월정리	1833-2	도	709.5		709.5
1658	제주특별자치도 제주시 구좌읍 월정리	1837-20	도	357.2	357.2	
1659	제주특별자치도 제주시 구좌읍 행원리	산33-2	임	1,277.9		1,277.9
1660	제주특별자치도 제주시 구좌읍 월정리	1844	묘	46.5	46.5	
1661	제주특별자치도 제주시 구좌읍 월정리	1855	전	1,939.4		1,939.4
1662	제주특별자치도 제주시 구좌읍 월정리	1837-32	전	2,593.1	2,593.1	
1663	제주특별자치도 제주시 구좌읍 월정리	1837-17	전	33.2	33.2	
1664	제주특별자치도 제주시 구좌읍 월정리	1858	임	3,016.6	3,016.6	
1665	제주특별자치도 제주시 구좌읍 월정리	1862-6	도	2,769.8	2,769.8	
1666	제주특별자치도 제주시 구좌읍 월정리	1244	전	978.1		978.1
1667	제주특별자치도 제주시 구좌읍 월정리	1862-2	도	471.6	471.6	
1668	제주특별자치도 제주시 구좌읍 행원리	3570	도	558.6		558.6
1669	제주특별자치도 제주시 구좌읍 월정리	1220	임	1,190.1		1,190.1
1670	제주특별자치도 제주시 구좌읍 월정리	산29-10	임	13,875.3	13,875.3	
1671	제주특별자치도 제주시 구좌읍 월정리	산35-25	도	351.0		351.0
1672	제주특별자치도 제주시 구좌읍 월정리	산39-1	도	3,241.2		3,241.2
1673	제주특별자치도 제주시 구좌읍 월정리	산41-51	임	143.7		143.7
1674	제주특별자치도 제주시 구좌읍 월정리	산41-4	임	1,450.0		1,450.0
1675	제주특별자치도 제주시 구좌읍 월정리	산42-4	임	48,209.2		48,209.2
1676	제주특별자치도 제주시 구좌읍 월정리	1400-109	임	14,046.6		3,020.8
1677	제주특별자치도 제주시 구좌읍 월정리	1194-28	임	391.2		7.3
1678	제주특별자치도 제주시 구좌읍 월정리	986	전	323.9		323.9
1679	제주특별자치도 제주시 구좌읍 월정리	1223	전	3,795.2		3,317.9
1680	제주특별자치도 제주시 구좌읍 월정리	364-4	도	105.6		105.6
1681	제주특별자치도 제주시 구좌읍 월정리	704-3	도	274.2		274.2
1682	제주특별자치도 제주시 구좌읍 월정리	704-2	도	196.4		196.4
1683	제주특별자치도 제주시 구좌읍 월정리	705-1	도	4.1		4.1
1684	제주특별자치도 제주시 구좌읍 월정리	863-1	도	165.6		165.6
1685	제주특별자치도 제주시 구좌읍 월정리	359-1	도	101.8		101.8
1686	제주특별자치도 제주시 구좌읍 월정리	766-2	전	1,260.7		1,260.7
1687	제주특별자치도 제주시 구좌읍 월정리	1400-24	도	205.0	205.0	
1688	제주특별자치도 제주시 구좌읍 월정리	797-3	임	369.9		369.9
1689	제주특별자치도 제주시 구좌읍 월정리	797-8	임	123.9		123.9
1690	제주특별자치도 제주시 구좌읍 월정리	797-17	도	2,256.1		2,256.1
1691	제주특별자치도 제주시 구좌읍 월정리	838-1	도	58.6		58.6
1692	제주특별자치도 제주시 구좌읍 월정리	1016-12	도	6.8		1.2
1693	제주특별자치도 제주시 구좌읍 월정리	1226-1	전	605.6		605.6
1694	제주특별자치도 제주시 구좌읍 월정리	1231-3	도	72.5		72.5
1695	제주특별자치도 제주시 구좌읍 월정리	1329-1	도	14.7	14.7	
1696	제주특별자치도 제주시 구좌읍 월정리	1329	전	1,688.3	1,688.3	
1697	제주특별자치도 제주시 구좌읍 월정리	1414	전	1,217.1		1,217.1
1698	제주특별자치도 제주시 구좌읍 월정리	1458	전	618.2	618.2	
1699	제주특별자치도 제주시 구좌읍 월정리	1755-1	도	129.2		129.2
1700	제주특별자치도 제주시 구좌읍 월정리	1755	전	378.3		378.3
1701	제주특별자치도 제주시 구좌읍 월정리	1761-3	도	5.6		5.6

연번	소재지	지번	지목	전체면적(m <sup>2</sup> )	지정면적(m <sup>2</sup> )	
					세계유산구역	세계유산완충구역
1702	제주특별자치도 제주시 구좌읍 월정리	1400-53	도	685.2		685.2
1703	제주특별자치도 제주시 구좌읍 월정리	1400-84	임	21.2	21.2	
1704	제주특별자치도 제주시 구좌읍 월정리	363-1	도	40.7		40.7
1705	제주특별자치도 제주시 구좌읍 월정리	914-1	도	169.6		169.6
1706	제주특별자치도 제주시 구좌읍 월정리	1400-39	도	344.5		344.5
1707	제주특별자치도 제주시 구좌읍 월정리	930-1	도	77.2		77.2
1708	제주특별자치도 제주시 구좌읍 월정리	1400-105	임	26,097.2		26,097.2
1709	제주특별자치도 제주시 구좌읍 월정리	1030-2	도	3.1		3.1
1710	제주특별자치도 제주시 구좌읍 월정리	1231-2	임	48.6		48.6
1711	제주특별자치도 제주시 구좌읍 월정리	1232	임	317.1		317.1
1712	제주특별자치도 제주시 구좌읍 월정리	1254-7	임	296.8		296.8
1713	제주특별자치도 제주시 구좌읍 월정리	1383	전	577.3		577.3
1714	제주특별자치도 제주시 구좌읍 월정리	1416-1	도	0.8		0.8
1715	제주특별자치도 제주시 구좌읍 월정리	1763	전	1,326.5		1,326.5
1716	제주특별자치도 제주시 구좌읍 월정리	1400-49	임	5,708.2		5,143.1
1717	제주특별자치도 제주시 구좌읍 월정리	1400-94	임	368.3	368.3	
1718	제주특별자치도 제주시 구좌읍 월정리	1400-58	임	6,110.2	6,110.2	
1719	제주특별자치도 제주시 구좌읍 월정리	1400-80	임	550.2	550.2	
1720	제주특별자치도 제주시 구좌읍 월정리	1400-86	임	137.6	137.6	
1721	제주특별자치도 제주시 구좌읍 월정리	1880-1	도	25.9		25.9
1722	제주특별자치도 제주시 구좌읍 월정리	1400-93	도	350.6	350.6	
1723	제주특별자치도 제주시 구좌읍 월정리	1400-55	임	128.2		128.2
1724	제주특별자치도 제주시 구좌읍 월정리	1400-72	임	4,522.9		4,522.9
1725	제주특별자치도 제주시 구좌읍 월정리	1729-1	전	698.1		698.1
1726	제주특별자치도 제주시 구좌읍 월정리	844	전	2,601.7		2,601.7
1727	제주특별자치도 제주시 구좌읍 월정리	844-4	전	552.2		552.2
1728	제주특별자치도 제주시 구좌읍 월정리	산41-62	임	3,337.5		3,337.5
1729	제주특별자치도 제주시 구좌읍 월정리	1400-137	임	105.6		105.6
1730	제주특별자치도 제주시 구좌읍 월정리	1400-54	임	21,460.0	882.4	20,577.6
1731	제주특별자치도 제주시 구좌읍 월정리	1400-134	임	508.6		508.6
1732	제주특별자치도 제주시 구좌읍 월정리	1400-133	임	831.2		831.2
1733	제주특별자치도 제주시 구좌읍 행원리	3356	잡	658.2		658.2
1734	제주특별자치도 제주시 구좌읍 행원리	3356-2	잡	658.1		658.1
1735	제주특별자치도 제주시 구좌읍 행원리	3356-3	잡	658.2		658.2
1736	제주특별자치도 제주시 구좌읍 행원리	3356-4	잡	658.1		658.1
1737	제주특별자치도 제주시 구좌읍 행원리	3356-1	잡	658.1		658.1
1738	제주특별자치도 제주시 구좌읍 행원리	3356-8	잡	883.2		883.2
1739	제주특별자치도 제주시 구좌읍 행원리	3356-7	잡	658.1		658.1
1740	제주특별자치도 제주시 구좌읍 행원리	3356-6	잡	493.8		493.8
1741	제주특별자치도 제주시 구좌읍 행원리	3356-5	잡	493.8		493.8
1742	제주특별자치도 제주시 구좌읍 월정리	1806	전	1,214.2	1,214.2	
1743	제주특별자치도 제주시 구좌읍 월정리	1806-4	도	45.0	45.0	
1744	제주특별자치도 제주시 구좌읍 월정리	1400-131	임	732.5		732.5
1745	제주특별자치도 제주시 구좌읍 월정리	1400-130	임	310.3		310.3
1746	제주특별자치도 제주시 구좌읍 월정리	1400-135	임	11,784.4		11,784.4
1747	제주특별자치도 제주시 구좌읍 월정리	1400-132	도	947.4		947.4
1748	제주특별자치도 제주시 구좌읍 월정리	산41-63	임	10,029.9		6,731.0
1749	제주특별자치도 제주시 구좌읍 월정리	1400-119	임	8,183.7		4,969.9
1750	제주특별자치도 제주시 구좌읍 월정리	1400-122	도	159.8		159.8
1751	제주특별자치도 제주시 구좌읍 월정리	1400-123	임	48.0		48.0
1752	제주특별자치도 제주시 구좌읍 월정리	1400-125	임	203.6		203.6
1753	제주특별자치도 제주시 구좌읍 월정리	1400-126	임	107.3		107.3
1754	제주특별자치도 제주시 구좌읍 월정리	1400-124	도	1,173.8		1,173.8
1755	제주특별자치도 제주시 구좌읍 월정리	1677	전	4,225.4		1,424.0
1756	제주특별자치도 제주시 구좌읍 월정리	1677-2	도	6.7		2.4
1757	제주특별자치도 제주시 구좌읍 월정리	1682	전	1,826.6		1,826.6
1758	제주특별자치도 제주시 구좌읍 월정리	1682-1	도	1.5		1.5
1759	제주특별자치도 제주시 구좌읍 월정리	1786	전	709.8		709.8
1760	제주특별자치도 제주시 구좌읍 월정리	1786-1	도	68.1		68.1
1761	제주특별자치도 제주시 구좌읍 월정리	1787	전	1,868.4		1,868.4
1762	제주특별자치도 제주시 구좌읍 월정리	1787-2	도	12.7		12.7
1763	제주특별자치도 제주시 구좌읍 월정리	747	양	7,663.3		7,663.3
1764	제주특별자치도 제주시 구좌읍 월정리	742	양	2,940.7		2,887.8
1765	제주특별자치도 제주시 구좌읍 월정리	1400-64	임	45.1		45.1
1766	제주특별자치도 제주시 구좌읍 월정리	산41-20	임	2,079.0		2,079.0
1767	제주특별자치도 제주시 구좌읍 월정리	산41-67	임	2,108.0		2,108.0

연번	소재지	지번	지목	전체면적(m <sup>2</sup> )	지정면적(m <sup>2</sup> )	
					세계유산구역	세계유산완충구역
1768	제주특별자치도 제주시 구좌읍 월정리	1574	전	3,742.6		3,660.2
1769	제주특별자치도 제주시 구좌읍 월정리	1544-1	임	22,514.5		21,625.0
1770	제주특별자치도 제주시 구좌읍 월정리	1544-15	임	5,675.6		1,553.8
1771	제주특별자치도 제주시 구좌읍 월정리	1511-1	도	122.7		122.7
1772	제주특별자치도 제주시 구좌읍 월정리	1511-2	도	10.2		10.2
1773	제주특별자치도 제주시 구좌읍 월정리	1512-1	도	316.5		316.5
1774	제주특별자치도 제주시 구좌읍 월정리	1544-14	도	3,349.7		1,202.9
1775	제주특별자치도 제주시 구좌읍 월정리	1573-1	도	46.8		46.8
1776	제주특별자치도 제주시 구좌읍 월정리	1574-1	도	64.1		64.1
1777	제주특별자치도 제주시 구좌읍 월정리	386-4	전	1,806.6		1,462.7
1778	제주특별자치도 제주시 구좌읍 월정리	948	전	2,869.2		2,869.2
1779	제주특별자치도 제주시 구좌읍 월정리	948-1	임	13,469.6		13,469.6
1780	제주특별자치도 제주시 구좌읍 월정리	948-9	임	198.2		198.2
1781	제주특별자치도 제주시 구좌읍 월정리	948-8	임	17,947.5		17,947.5
1782	제주특별자치도 제주시 구좌읍 월정리	948-10	임	160.1		160.1
1783	제주특별자치도 제주시 구좌읍 월정리	948-11	임	265.3		265.3
1784	제주특별자치도 제주시 구좌읍 월정리	948-12	임	2,217.9		2,217.9
1785	제주특별자치도 제주시 구좌읍 월정리	950	전	2,978.4		2,978.4
1786	제주특별자치도 제주시 구좌읍 월정리	948-5	도	8.4		8.4
1787	제주특별자치도 제주시 구좌읍 월정리	948-6	도	8.3		8.3
1788	제주특별자치도 제주시 구좌읍 월정리	950-1	도	7.1		7.1
1789	제주특별자치도 제주시 구좌읍 월정리	950-2	도	2.8		2.8
1790	제주특별자치도 제주시 구좌읍 월정리	950-3	도	27.5		27.5
1791	제주특별자치도 제주시 구좌읍 월정리	948-7	도	1,646.0		1,646.0
1792	제주특별자치도 제주시 구좌읍 월정리	산41-68	임	877.7		877.7
1793	제주특별자치도 제주시 구좌읍 월정리	1315-1	대	446.2		446.2
1794	제주특별자치도 제주시 구좌읍 월정리	1544-16	도	44.1		44.1
1795	제주특별자치도 제주시 구좌읍 월정리	1544-17	임	664.3		664.3
1796	제주특별자치도 제주시 구좌읍 월정리	산41-60	임	1,075.4		1,075.4
1797	제주특별자치도 제주시 구좌읍 월정리	1315-6	전	11.0		11.0
1798	제주특별자치도 제주시 구좌읍 월정리	산41-17	임	3,519.6		3,519.6
1799	제주특별자치도 제주시 구좌읍 월정리	산41-69	임	1,947.2		1,947.2
1800	제주특별자치도 제주시 구좌읍 월정리	산41-70	임	1,947.2		1,947.2
1801	제주특별자치도 제주시 구좌읍 월정리	산41-71	임	1,947.2		1,947.2
1802	제주특별자치도 제주시 구좌읍 월정리	362-3	전	3,427.3		3,427.3
1803	제주특별자치도 제주시 구좌읍 월정리	698	임	499.4		499.4
1804	제주특별자치도 제주시 구좌읍 월정리	732	전	499.7		138.1
1805	제주특별자치도 제주시 구좌읍 월정리	734	전	2,438.2		1,952.7
1806	제주특별자치도 제주시 구좌읍 월정리	1512	전	2,725.4		2,725.4
1807	제주특별자치도 제주시 구좌읍 월정리	1400-51	도	1,924.6		1,924.6
1808	제주특별자치도 제주시 구좌읍 월정리	1400-59	임	6,030.0	1,893.5	4,136.5
1809	제주특별자치도 제주시 구좌읍 월정리	735	대	517.3		517.3
1810	제주특별자치도 제주시 구좌읍 월정리	1424	묘	85.0	85.0	
1811	제주특별자치도 제주시 구좌읍 월정리	797-4	도	446.5		446.5
1812	제주특별자치도 제주시 구좌읍 월정리	797-12	도	2,162.2		2,162.2
1813	제주특별자치도 제주시 구좌읍 월정리	797-11	임	122.0	74.2	47.8
1814	제주특별자치도 제주시 구좌읍 월정리	836	전	641.4		641.4
1815	제주특별자치도 제주시 구좌읍 월정리	838	전	2,149.0		2,149.0
1816	제주특별자치도 제주시 구좌읍 월정리	1366	전	1,765.0	1,765.0	
1817	제주특별자치도 제주시 구좌읍 월정리	1416-2	도	5.6		5.6
1818	제주특별자치도 제주시 구좌읍 월정리	1428	임	495.0		495.0
1819	제주특별자치도 제주시 구좌읍 월정리	1447-1	도	4.3	4.3	
1820	제주특별자치도 제주시 구좌읍 월정리	산40	임	3,233.9		3,233.9
1821	제주특별자치도 제주시 구좌읍 월정리	산40-6	임	3,286.3		3,286.3
1822	제주특별자치도 제주시 구좌읍 월정리	산40-7	임	3,361.6		3,361.6
1823	제주특별자치도 제주시 구좌읍 월정리	산41-65	임	3,346.7		3,346.7
1824	제주특별자치도 제주시 구좌읍 월정리	산41-66	임	3,345.6		3,345.6
1825	제주특별자치도 제주시 구좌읍 월정리	산40-2	임	3,273.2		3,273.2
1826	제주특별자치도 제주시 구좌읍 월정리	산40-5	임	3,172.5		3,172.5
1827	제주특별자치도 제주시 구좌읍 월정리	산40-4	임	3,286.1		3,286.1
1828	제주특별자치도 제주시 구좌읍 월정리	산40-1	임	3,813.8		3,813.8
1829	제주특별자치도 제주시 구좌읍 월정리	878-1	전	651.1		651.1
1830	제주특별자치도 제주시 구좌읍 월정리	산41-1	임	1,420.1		1,420.1
1831	제주특별자치도 제주시 구좌읍 월정리	산41-61	임	1,403.3		1,403.3
1832	제주특별자치도 제주시 구좌읍 월정리	787-1	임	1,074.6		1,074.6
1833	제주특별자치도 제주시 구좌읍 월정리	907-4	전	268.2		268.2

연번	소재지	지번	지목	전체면적(m <sup>2</sup> )	지정면적(m <sup>2</sup> )	
					세계유산구역	세계유산완충구역
1834	제주특별자치도 제주시 구좌읍 월정리	787-15	임	1,489.2		1,489.2
1835	제주특별자치도 제주시 구좌읍 월정리	787-16	임	716.6		716.6
1836	제주특별자치도 제주시 구좌읍 월정리	산40-3	임	5,181.3		5,181.3
1837	제주특별자치도 제주시 구좌읍 월정리	337	대	976.1		976.1
1838	제주특별자치도 제주시 구좌읍 월정리	380-3	대	297.9		297.9
1839	제주특별자치도 제주시 구좌읍 월정리	1754	과	2,760.5		2,760.5
1840	제주특별자치도 제주시 구좌읍 월정리	1754-1	과	2,421.4		2,421.4
1841	제주특별자치도 제주시 구좌읍 월정리	346-3	대	1,396.0		862.6
1842	제주특별자치도 제주시 구좌읍 월정리	1901	도	340.8		304.5
1843	제주특별자치도 제주시 구좌읍 월정리	790-1	도	449.8		449.8
1844	제주특별자치도 제주시 구좌읍 월정리	778-1	도	225.9		225.9
1845	제주특별자치도 제주시 구좌읍 월정리	778	임	901.3		901.3
1846	제주특별자치도 제주시 구좌읍 월정리	1540	임	4,231.7		4,231.7
1847	제주특별자치도 제주시 구좌읍 월정리	1900	도	134.9		134.9
1848	제주특별자치도 제주시 구좌읍 월정리	742-7	임	143.8		143.8
1849	제주특별자치도 제주시 구좌읍 월정리	1515	묘	69.0		69.0
1850	제주특별자치도 제주시 구좌읍 월정리	1510	묘	128.2		128.2
1851	제주특별자치도 제주시 구좌읍 월정리	782	전	1,742.5		1,742.5
1852	제주특별자치도 제주시 구좌읍 월정리	748	묘	148.2		148.2
1853	제주특별자치도 제주시 구좌읍 월정리	762	묘	78.7		78.7
1854	제주특별자치도 제주시 구좌읍 월정리	1628	전	4,169.8		4,169.8
1855	제주특별자치도 제주시 구좌읍 월정리	757	전	708.2		708.2
1856	제주특별자치도 제주시 구좌읍 월정리	1482	전	4,015.2		4,015.2
1857	제주특별자치도 제주시 구좌읍 월정리	701	전	818.3		818.3
1858	제주특별자치도 제주시 구좌읍 월정리	1485	전	745.0		745.0
1859	제주특별자치도 제주시 구좌읍 월정리	1636	묘	105.7		105.7
1860	제주특별자치도 제주시 구좌읍 월정리	697-2	도	59.7		2.7
1861	제주특별자치도 제주시 구좌읍 월정리	1718	전	4,218.6		4,218.6
1862	제주특별자치도 제주시 구좌읍 월정리	1714-1	전	2,256.1		2,256.1
1863	제주특별자치도 제주시 구좌읍 월정리	1422	전	333.4		333.4
1864	제주특별자치도 제주시 구좌읍 월정리	1723	묘	191.1		191.1
1865	제주특별자치도 제주시 구좌읍 월정리	362-2	도	115.0		115.0
1866	제주특별자치도 제주시 구좌읍 월정리	818	전	1,537.5		1,537.5
1867	제주특별자치도 제주시 구좌읍 월정리	853	전	1,929.1		1,929.1
1868	제주특별자치도 제주시 구좌읍 월정리	1746	묘	23.8		23.8
1869	제주특별자치도 제주시 구좌읍 월정리	1432	전	1,061.2	1,061.2	
1870	제주특별자치도 제주시 구좌읍 월정리	859	전	906.1		906.1
1871	제주특별자치도 제주시 구좌읍 월정리	1409	과	2,750.5		2,750.5
1872	제주특별자치도 제주시 구좌읍 월정리	342	전	87.0		87.0
1873	제주특별자치도 제주시 구좌읍 월정리	1781	전	3,241.4		3,241.4
1874	제주특별자치도 제주시 구좌읍 월정리	927	임	2,330.9		2,330.9
1875	제주특별자치도 제주시 구좌읍 월정리	1782	전	1,668.2		1,668.2
1876	제주특별자치도 제주시 구좌읍 월정리	940	전	2,068.6		2,068.6
1877	제주특별자치도 제주시 구좌읍 월정리	1783	전	1,251.6		1,251.6
1878	제주특별자치도 제주시 구좌읍 월정리	1371	전	205.2	205.2	
1879	제주특별자치도 제주시 구좌읍 월정리	890-2	전	5.1		5.1
1880	제주특별자치도 제주시 구좌읍 월정리	943	전	1,126.5		1,126.5
1881	제주특별자치도 제주시 구좌읍 월정리	944	전	143.9		143.9
1882	제주특별자치도 제주시 구좌읍 월정리	895-2	전	1,059.8		1,059.8
1883	제주특별자치도 제주시 구좌읍 행원리	3338	임	4,871.5		4,871.5
1884	제주특별자치도 제주시 구좌읍 행원리	3335	잡	8,430.1		8,430.1
1885	제주특별자치도 제주시 구좌읍 행원리	3348	임	4,422.1		4,422.1
1886	제주특별자치도 제주시 구좌읍 행원리	3347	임	3,777.6		3,777.6
1887	제주특별자치도 제주시 구좌읍 월정리	1400-100	임	450.5		450.5
1888	제주특별자치도 제주시 구좌읍 월정리	947-1	도	81.2		81.2
1889	제주특별자치도 제주시 구좌읍 월정리	894-1	전	197.4		197.4
1890	제주특별자치도 제주시 구좌읍 월정리	984-2	도	81.3		81.3
1891	제주특별자치도 제주시 구좌읍 월정리	948-2	도	2,441.0		2,441.0
1892	제주특별자치도 제주시 구좌읍 월정리	1314	전	1,880.8		1,880.8
1893	제주특별자치도 제주시 구좌읍 월정리	1321-10	대	415.8		415.8
1894	제주특별자치도 제주시 구좌읍 월정리	1318-1	임	14.2		14.2
1895	제주특별자치도 제주시 구좌읍 월정리	1319-3	도	250.8		250.8
1896	제주특별자치도 제주시 구좌읍 월정리	1321-8	대	418.9		418.9
1897	제주특별자치도 제주시 구좌읍 월정리	1354-1	전	351.1		351.1
1898	제주특별자치도 제주시 구좌읍 월정리	1307-3	도	916.0		916.0
1899	제주특별자치도 제주시 구좌읍 월정리	1003	전	4,245.6		0.5

연번	소재지	지번	지목	전체면적(m <sup>2</sup> )	지정면적(m <sup>2</sup> )	
					세계유산구역	세계유산완충구역
1900	제주특별자치도 제주시 구좌읍 월정리	1820-7	도	13.4	13.4	
1901	제주특별자치도 제주시 구좌읍 월정리	1821-1	전	452.8	452.8	
1902	제주특별자치도 제주시 구좌읍 월정리	1270	전	787.4		787.4
1903	제주특별자치도 제주시 구좌읍 행원리	산29-1	도	4,911.9	2,305.8	2,606.1
1904	제주특별자치도 제주시 구좌읍 월정리	1292	전	205.9		205.9
1905	제주특별자치도 제주시 구좌읍 월정리	1828-1	도	50.1	50.1	
1906	제주특별자치도 제주시 구좌읍 월정리	1843-6	도	295.9	295.9	
1907	제주특별자치도 제주시 구좌읍 월정리	1016-4	임	5,667.4		4,632.3
1908	제주특별자치도 제주시 구좌읍 월정리	1841-6	도	262.3	262.3	
1909	제주특별자치도 제주시 구좌읍 월정리	1295	전	1,849.1		1,849.1
1910	제주특별자치도 제주시 구좌읍 월정리	1020	전	1,856.0		391.2
1911	제주특별자치도 제주시 구좌읍 월정리	1028	전	3,017.1		3,017.1
1912	제주특별자치도 제주시 구좌읍 월정리	1837-1	잡	6,087.4	6,087.4	
1913	제주특별자치도 제주시 구좌읍 월정리	1837-7	잡	1,168.7	1,168.7	
1914	제주특별자치도 제주시 구좌읍 월정리	1835	임	1,568.2		1,568.2
1915	제주특별자치도 제주시 구좌읍 월정리	1836	임	2,141.3	2,141.3	
1916	제주특별자치도 제주시 구좌읍 월정리	1858-2	도	56.6	56.6	
1917	제주특별자치도 제주시 구좌읍 월정리	1838-2	도	77.1	77.1	
1918	제주특별자치도 제주시 구좌읍 월정리	1863-3	전	67.8		67.8
1919	제주특별자치도 제주시 구좌읍 월정리	1872-4	임	2,308.0		2,308.0
1920	제주특별자치도 제주시 구좌읍 행원리	3353	임	7,829.4		7,829.4
1921	제주특별자치도 제주시 구좌읍 행원리	3342-3	잡	1,138.0	1,138.0	
1922	제주특별자치도 제주시 구좌읍 행원리	산22-2	임	8,861.6	8,861.6	
1923	제주특별자치도 제주시 구좌읍 행원리	3380-3	목	5,087.5		5,087.5
1924	제주특별자치도 제주시 구좌읍 행원리	3358	임	1,672.7		1,672.7
1925	제주특별자치도 제주시 구좌읍 월정리	1227	전	6,906.6		6,906.6
1926	제주특별자치도 제주시 구좌읍 월정리	1882-1	전	2,963.8		2,963.8
1927	제주특별자치도 제주시 구좌읍 월정리	산35-26	임	71.1		71.1
1928	제주특별자치도 제주시 구좌읍 월정리	산41-32	임	562.5		562.5
1929	제주특별자치도 제주시 구좌읍 행원리	산25	임	65,447.0		65,447.0
1930	제주특별자치도 제주시 구좌읍 행원리	산31-2	임	832.3		832.3
1931	제주특별자치도 제주시 구좌읍 월정리	산34-44	임	2,804.0		2,720.9
1932	제주특별자치도 제주시 구좌읍 월정리	산34-51	임	1,556.3		682.8
1933	제주특별자치도 제주시 구좌읍 월정리	765	대	659.0		659.0
1934	제주특별자치도 제주시 구좌읍 월정리	1307-1	전	538.7		538.7
1935	제주특별자치도 제주시 구좌읍 월정리	1307-7	전	568.4		568.4
1936	제주특별자치도 제주시 구좌읍 월정리	1307-8	전	502.3		502.3
1937	제주특별자치도 제주시 구좌읍 월정리	1307-9	전	512.7		512.7
1938	제주특별자치도 제주시 구좌읍 월정리	1400-127	임	78,806.4		69,966.2
1939	제주특별자치도 제주시 구좌읍 월정리	1400-138	임	128.7		128.7
1940	제주특별자치도 제주시 구좌읍 월정리	1400-139	임	275.2		275.2
1941	제주특별자치도 제주시 구좌읍 월정리	1400-140	임	110.5		110.5
1942	제주특별자치도 제주시 구좌읍 월정리	1400-141	임	215.5		215.5
1943	제주특별자치도 제주시 구좌읍 월정리	1400-136	도	1,540.5		1,540.5
1944	제주특별자치도 제주시 구좌읍 월정리	1400-142	임	200.5		200.5
1945	제주특별자치도 제주시 구좌읍 월정리	364-5	전	646.4		646.4
1946	제주특별자치도 제주시 구좌읍 월정리	산34-18	임	4,092.1		3,067.3
1947	제주특별자치도 제주시 구좌읍 월정리	산34-17	임	55,542.3		52,664.2
1948	제주특별자치도 제주시 구좌읍 월정리	1872-3	임	617.0		617.0
1949	제주특별자치도 제주시 구좌읍 월정리	1872-6	임	2,344.6		2,344.6
1950	제주특별자치도 제주시 구좌읍 월정리	1863-5	전	29.8		29.8
1951	제주특별자치도 제주시 구좌읍 월정리	1863-6	전	367.2		367.2
1952	제주특별자치도 제주시 구좌읍 월정리	348-3	대	491.5		491.5
1953	제주특별자치도 제주시 구좌읍 월정리	348-1	대	275.1		275.1
1954	제주특별자치도 제주시 구좌읍 월정리	산29-8	임	1,003.5		1,003.5
1955	제주특별자치도 제주시 구좌읍 월정리	1890-1	전	478.2		478.2
1956	제주특별자치도 제주시 구좌읍 월정리	1016-28	도	561.9		11.9
1957	제주특별자치도 제주시 구좌읍 월정리	797-21	유	2,006.6		2,006.6
1958	제주특별자치도 제주시 구좌읍 월정리	797-19	유	311.3		311.3
1959	제주특별자치도 제주시 구좌읍 월정리	987-4	유	623.9		623.9
1960	제주특별자치도 제주시 구좌읍 월정리	989-2	유	2,767.1		2,056.5
1961	제주특별자치도 제주시 구좌읍 월정리	990-16	유	2,120.9		687.2
1962	제주특별자치도 제주시 구좌읍 월정리	990-15	유	112.9		35.9
1963	제주특별자치도 제주시 구좌읍 월정리	산44-1	임	25,845.8		25,845.8
1964	제주특별자치도 제주시 구좌읍 월정리	산51	도	38,270.9	8,224.8	19,246.2
1965	제주특별자치도 제주시 구좌읍 월정리	산30-1	도	744.0		744.0

연번	소재지	지번	지목	전체면적(m <sup>2</sup> )	지정면적(m <sup>2</sup> )	
					세계유산구역	세계유산완충구역
1966	제주특별자치도 제주시 구좌읍 월정리	1918	임	504.1		504.1
1967	제주특별자치도 제주시 구좌읍 월정리	1918-1	임	504.1		504.1
1968	제주특별자치도 제주시 구좌읍 월정리	산41-18	임	9,780.9		9,780.9
1969	제주특별자치도 제주시 구좌읍 월정리	산41-74	임	5,147.9		5,147.9
1970	제주특별자치도 제주시 구좌읍 월정리	902-1	대	1,360.7		1,360.7
1971	제주특별자치도 제주시 구좌읍 월정리	872-2	전	830.9		830.9
1972	제주특별자치도 제주시 구좌읍 월정리	872	전	1,739.5		1,739.5
1973	제주특별자치도 제주시 구좌읍 월정리	797-20	도	382.2		382.2
1974	제주특별자치도 제주시 구좌읍 월정리	797-22	도	240.6		240.6
1975	제주특별자치도 제주시 구좌읍 월정리	845-2	도	486.2		486.2
1976	제주특별자치도 제주시 구좌읍 월정리	846-1	도	8.7		8.7
1977	제주특별자치도 제주시 구좌읍 월정리	845-4	도	45.8		45.8
1978	제주특별자치도 제주시 구좌읍 월정리	867-6	도	241.9		241.9
1979	제주특별자치도 제주시 구좌읍 월정리	867-7	도	184.2		184.2
1980	제주특별자치도 제주시 구좌읍 월정리	867-8	도	27.8		27.8
1981	제주특별자치도 제주시 구좌읍 월정리	870-2	도	374.7		374.7
1982	제주특별자치도 제주시 구좌읍 월정리	870-4	도	146.5		146.5
1983	제주특별자치도 제주시 구좌읍 월정리	873-2	도	97.9		97.9
1984	제주특별자치도 제주시 구좌읍 월정리	873-4	도	21.0		21.0
1985	제주특별자치도 제주시 구좌읍 월정리	874-2	도	191.4		191.4
1986	제주특별자치도 제주시 구좌읍 월정리	874-4	도	22.2		22.2
1987	제주특별자치도 제주시 구좌읍 월정리	986-3	도	63.0		63.0
1988	제주특별자치도 제주시 구좌읍 월정리	987-1	도	45.5		45.5
1989	제주특별자치도 제주시 구좌읍 월정리	989-1	도	275.8		275.8
1990	제주특별자치도 제주시 구좌읍 월정리	1014-1	도	238.3		164.2
1991	제주특별자치도 제주시 구좌읍 월정리	845-3	구	427.1		427.1
1992	제주특별자치도 제주시 구좌읍 월정리	867-9	구	78.3		78.3
1993	제주특별자치도 제주시 구좌읍 월정리	867-10	구	187.1		187.1
1994	제주특별자치도 제주시 구좌읍 월정리	867-12	구	27.9		27.9
1995	제주특별자치도 제주시 구좌읍 월정리	867-13	구	87.1		87.1
1996	제주특별자치도 제주시 구좌읍 월정리	870-3	구	485.8		485.8
1997	제주특별자치도 제주시 구좌읍 월정리	873-3	구	167.4		167.4
1998	제주특별자치도 제주시 구좌읍 월정리	874-3	구	229.9		229.9
1999	제주특별자치도 제주시 구좌읍 월정리	879-3	구	141.4		141.4
2000	제주특별자치도 제주시 구좌읍 월정리	379-4	대	164.3		164.3
2001	제주특별자치도 제주시 구좌읍 월정리	1015-2	구	326.8		25.0
2002	제주특별자치도 제주시 구좌읍 월정리	1016-27	구	588.7		166.2
2003	제주특별자치도 제주시 구좌읍 월정리	364-1	대	139.8		139.8
2004	제주특별자치도 제주시 구좌읍 월정리	산29-1	임	32,956.8	162.8	32,794.0
2005	제주특별자치도 제주시 구좌읍 월정리	산29-12	임	32,945.4	94.9	32,850.5
2006	제주특별자치도 제주시 구좌읍 월정리	산29-13	임	32,251.9		32,251.9
2007	제주특별자치도 제주시 구좌읍 월정리	산29-14	임	32,292.5		32,292.5
2008	제주특별자치도 제주시 구좌읍 월정리	386-1	대	934.1		934.1
2009	제주특별자치도 제주시 구좌읍 월정리	386-5	대	741.7		741.7
2010	제주특별자치도 제주시 구좌읍 월정리	산39-2	임	2,165.6		2,165.6
2011	제주특별자치도 제주시 구좌읍 월정리	산39-4	임	976.4		976.4
2012	제주특별자치도 제주시 구좌읍 월정리	1030	대	293.1		176.9
2013	제주특별자치도 제주시 구좌읍 월정리	797-16	임	513.8		513.8
2014	제주특별자치도 제주시 구좌읍 월정리	845-1	도	346.3		346.3
2015	제주특별자치도 제주시 구좌읍 월정리	845-5	도	20.9		20.9
2016	제주특별자치도 제주시 구좌읍 월정리	867-4	도	24.7		24.7
2017	제주특별자치도 제주시 구좌읍 월정리	867-11	도	576.7		576.7
2018	제주특별자치도 제주시 구좌읍 월정리	879-1	도	47.6		47.6
2019	제주특별자치도 제주시 구좌읍 월정리	986-2	전	50.1		50.1
2020	제주특별자치도 제주시 구좌읍 월정리	987-5	전	227.9		166.9
2021	제주특별자치도 제주시 구좌읍 월정리	989	전	265.9		265.9
2022	제주특별자치도 제주시 구좌읍 월정리	989-3	전	0.8		0.8
2023	제주특별자치도 제주시 구좌읍 월정리	990-10	임	199.7		27.9
2024	제주특별자치도 제주시 구좌읍 월정리	1016-22	도	184.4		182.3
2025	제주특별자치도 제주시 구좌읍 월정리	925	대	1,082.3		1,082.3
2026	제주특별자치도 제주시 구좌읍 월정리	산41-28	도	1,617.5		1,617.5
2027	제주특별자치도 제주시 구좌읍 월정리	산41-31	도	1,379.8		1,379.8
2028	제주특별자치도 제주시 구좌읍 월정리	산41-33	도	120.9		120.9
2029	제주특별자치도 제주시 구좌읍 월정리	산41-36	도	1,502.6		1,502.6
2030	제주특별자치도 제주시 구좌읍 월정리	863	전	4,077.4		4,077.4
2031	제주특별자치도 제주시 구좌읍 월정리	863-3	전	131.8		131.8

연번	소재지	지번	지목	전체면적(m <sup>2</sup> )	지정면적(m <sup>2</sup> )	
					세계유산구역	세계유산완충구역
2032	제주특별자치도 제주시 구좌읍 월정리	864	전	2,177.8		2,177.8
2033	제주특별자치도 제주시 구좌읍 월정리	864-3	전	53.0		53.0
2034	제주특별자치도 제주시 구좌읍 월정리	353	전	1,691.3		1,691.3
2035	제주특별자치도 제주시 구좌읍 행원리	3352-2	잡	1,679.2		1,679.2
2036	제주특별자치도 제주시 구좌읍 월정리	1776	전	627.4		627.4
2037	제주특별자치도 제주시 구좌읍 월정리	1776-2	전	625.9		625.9
2038	제주특별자치도 제주시 구좌읍 월정리	1511	전	2,061.3		2,061.3
2039	제주특별자치도 제주시 구좌읍 월정리	744-2	도	260.7		260.7
2040	제주특별자치도 제주시 구좌읍 월정리	739	양	93.7		93.7
2041	제주특별자치도 제주시 구좌읍 월정리	산41-6	임	18,719.6		18,719.6
2042	제주특별자치도 제주시 구좌읍 월정리	산41-72	임	18,718.5		18,718.5
2043	제주특별자치도 제주시 구좌읍 월정리	356-1	대	2,151.4		2,151.4
2044	제주특별자치도 제주시 구좌읍 월정리	948-3	임	4,985.7		4,985.7
2045	제주특별자치도 제주시 구좌읍 월정리	948-16	임	730.2		730.2
2046	제주특별자치도 제주시 구좌읍 월정리	948-14	도	651.3		651.3
2047	제주특별자치도 제주시 구좌읍 월정리	948-15	임	58.0		58.0
2048	제주특별자치도 제주시 구좌읍 월정리	948-13	임	2,943.5		2,943.5
2049	제주특별자치도 제주시 구좌읍 월정리	1025	전	1,656.6		1,656.6
2050	제주특별자치도 제주시 구좌읍 월정리	1025-1	도	3.8		3.8
2051	제주특별자치도 제주시 구좌읍 월정리	산41-44	임	1,477.8		1,477.8
2052	제주특별자치도 제주시 구좌읍 월정리	산41-73	임	1,476.9		1,476.9
2053	제주특별자치도 제주시 구좌읍 월정리	699-4	대	446.5		446.5
2054	제주특별자치도 제주시 구좌읍 월정리	산41-46	임	1,775.4		1,775.4
2055	제주특별자치도 제주시 구좌읍 월정리	산41-75	임	1,938.7		1,938.7
2056	제주특별자치도 제주시 구좌읍 월정리	1219	전	8,580.8		8,330.0
2057	제주특별자치도 제주시 구좌읍 월정리	1219-4	전	2,489.8		1,591.8
2058	제주특별자치도 제주시 구좌읍 행원리	산28-2	임	31,939.7		184.0
2059	제주특별자치도 제주시 구좌읍 행원리	산28-3	임	32,528.7		9,845.4
2060	제주특별자치도 제주시 구좌읍 월정리	1490	전	2,714.7		2,714.7
2061	제주특별자치도 제주시 구좌읍 월정리	1490-1	전	990.0		990.0
2062	제주특별자치도 제주시 구좌읍 월정리	379-3	전	1,112.9		980.6
2063	제주특별자치도 제주시 구좌읍 월정리	379-5	전	1,114.0		1,103.8
2064	제주특별자치도 제주시 구좌읍 월정리	1544-18	도	366.1		366.1
2065	제주특별자치도 제주시 구좌읍 월정리	797-25	도	138.2		138.2
2066	제주특별자치도 제주시 구좌읍 월정리	797-23	도	130.8		130.8
2067	제주특별자치도 제주시 구좌읍 월정리	797-27	도	219.9		219.9
2068	제주특별자치도 제주시 구좌읍 월정리	990-1	임	9,498.4		35.7
2069	제주특별자치도 제주시 구좌읍 월정리	797-15	임	262.6		262.6
2070	제주특별자치도 제주시 구좌읍 월정리	797-24	임	2,815.4		2,815.4
2071	제주특별자치도 제주시 구좌읍 월정리	797-26	임	2,116.6		2,116.6
2072	제주특별자치도 제주시 구좌읍 월정리	797-28	임	2,884.2		2,884.2
2073	제주특별자치도 제주시 구좌읍 월정리	1284	임	179.1		179.1
2074	제주특별자치도 제주시 구좌읍 월정리	1544-7	임	2,682.0		2,682.0
2075	제주특별자치도 제주시 구좌읍 월정리	1544-19	임	1,155.2		1,155.2
2076	제주특별자치도 제주시 구좌읍 월정리	1400-143	대	1,473.9		549.7
2077	제주특별자치도 제주시 구좌읍 월정리	1400-27	임	2,034.5		2,034.5
2078	제주특별자치도 제주시 구좌읍 월정리	876-2	전	1,385.7		1,385.7
2079	제주특별자치도 제주시 구좌읍 행원리	산28	임	31,940.3		6,966.9
2080	제주특별자치도 제주시 구좌읍 월정리	856	대	610.2		610.2
2081	제주특별자치도 제주시 구좌읍 월정리	856-2	대	609.8		609.8
2082	제주특별자치도 제주시 구좌읍 월정리	1400-26	임	1,204.6		1,204.6
2083	제주특별자치도 제주시 구좌읍 월정리	1400-28	도	1,124.2		1,124.2
2084	제주특별자치도 제주시 구좌읍 월정리	1541	임	1,277.6		1,277.6
2085	제주특별자치도 제주시 구좌읍 월정리	1541-4	도	48.3		48.3
2086	제주특별자치도 제주시 구좌읍 월정리	1537	전	3,399.1		3,399.1
2087	제주특별자치도 제주시 구좌읍 월정리	1537-1	전	2,549.3		2,549.3
2088	제주특별자치도 제주시 구좌읍 월정리	1896	도	50,526.0	232.9	19,755.6
2089	제주특별자치도 제주시 구좌읍 월정리	1584	전	2,259.6		2,259.6
2090	제주특별자치도 제주시 구좌읍 월정리	1505-1	전	2,006.5		2,006.5
2091	제주특별자치도 제주시 구좌읍 월정리	1505-2	전	1,639.1		1,639.1
2092	제주특별자치도 제주시 구좌읍 월정리	878	대	454.9		454.9
2093	제주특별자치도 제주시 구좌읍 월정리	881-1	대	634.1		634.1
2094	제주특별자치도 제주시 구좌읍 월정리	744-1	임	655.9		655.9
2095	제주특별자치도 제주시 구좌읍 월정리	767	전	1,354.2		1,354.2
2096	제주특별자치도 제주시 구좌읍 월정리	767-2	전	1,354.9		1,354.9
2097	제주특별자치도 제주시 구좌읍 월정리	산30	임	67,607.1		67,607.1

연번	소재지	지번	지목	전체면적(㎡)	지정면적(㎡)	
					세계유산구역	세계유산완충구역
2098	제주특별자치도 제주시 구좌읍 월정리	산30-7	임	59,404.6		59,404.6
2099	제주특별자치도 제주시 구좌읍 월정리	산30-6	임	65,782.7		65,782.7
2100	제주특별자치도 제주시 구좌읍 월정리	703	대	102.6		102.6
2101	제주특별자치도 제주시 구좌읍 월정리	699	대	437.6		437.6
2102	제주특별자치도 제주시 구좌읍 월정리	699-3	대	444.5		444.5
2103	제주특별자치도 제주시 구좌읍 월정리	1918-2	임	481.1		481.1
2104	제주특별자치도 제주시 구좌읍 월정리	1918-3	임	481.1		481.1
2105	제주특별자치도 제주시 구좌읍 월정리	856-3	대	812.0		812.0
2106	제주특별자치도 제주시 구좌읍 월정리	1400-144	임	2,325.1		2,325.1
2107	제주특별자치도 제주시 구좌읍 월정리	1400-145	임	3,897.3		3,897.3
2108	제주특별자치도 제주시 구좌읍 월정리	765-2	전	377.1		377.1
2109	제주특별자치도 제주시 구좌읍 월정리	1509	전	2,718.5		2,718.5
2110	제주특별자치도 제주시 구좌읍 월정리	1918-4	대	2,741.9		2,741.9
2111	제주특별자치도 제주시 구좌읍 월정리	1918-5	대	126.5		126.5
2112	제주특별자치도 제주시 구좌읍 월정리	1918-6	대	8,261.8	5,092.9	3,168.9
2113	제주특별자치도 제주시 구좌읍 행원리	3559	도	253,701.0		7,397.1
2114	제주특별자치도 제주시 구좌읍 행원리	3352-1	잡	1,621.4		1,621.4
2115	제주특별자치도 제주시 구좌읍 행원리	3352-3	잡	1,621.4		1,621.4
2116	제주특별자치도 제주시 구좌읍 월정리	310-1	대	405.7		405.7
2117	제주특별자치도 제주시 구좌읍 월정리	990	전	526.9		234.5
2118	제주특별자치도 제주시 구좌읍 월정리	990-20	도	244.2		135.8
2119	제주특별자치도 제주시 구좌읍 월정리	1400-6	도	8,451.1		833.6
2120	제주특별자치도 제주시 구좌읍 월정리	787-10	도	33.7		33.7
2121	제주특별자치도 제주시 구좌읍 월정리	787-11	도	34.5		34.5
2122	제주특별자치도 제주시 구좌읍 월정리	787-12	도	3,154.1		3,154.1

### 3) 성산일출봉응회구

연번	소재지	지번	지목	전체면적(㎡)	지정면적(㎡)	
					세계유산구역	세계유산완충구역
1	제주특별자치도 서귀포시 성산읍 성산리	1	임	122,999.1	122,999.1	
2	제주특별자치도 서귀포시 성산읍 성산리	114-1	도	292.7		232.7
3	제주특별자치도 서귀포시 성산읍 성산리	102-1	대	3,446.7		3,446.7
4	제주특별자치도 서귀포시 성산읍 성산리	112-2	도	107.0		107.0
5	제주특별자치도 서귀포시 성산읍 성산리	102-3	대	2,025.5		2,025.5
6	제주특별자치도 서귀포시 성산읍 성산리	102-2	도	113.1		113.1
7	제주특별자치도 서귀포시 성산읍 성산리	112-4	도	99.7		99.7
8	제주특별자치도 서귀포시 성산읍 성산리	114-3	차	11,983.4		8,855.2
9	제주특별자치도 서귀포시 성산읍 성산리	92	잡	6,380.1	6,380.1	
10	제주특별자치도 서귀포시 성산읍 성산리	101-1	도	28.3		28.3
11	제주특별자치도 서귀포시 성산읍 성산리	115	전	1,589.9		1,589.9
12	제주특별자치도 서귀포시 성산읍 성산리	114	대	5,560.7		5,560.7
13	제주특별자치도 서귀포시 성산읍 성산리	119-2	잡	186.2	186.2	
14	제주특별자치도 서귀포시 성산읍 성산리	90-2	도	1,421.9	1,421.9	
15	제주특별자치도 서귀포시 성산읍 성산리	78	임	171,336.8	171,336.8	
16	제주특별자치도 서귀포시 성산읍 성산리	104-1	임	15,325.3	15,325.3	
17	제주특별자치도 서귀포시 성산읍 성산리	93-1	임	2,121.3	2,121.3	
18	제주특별자치도 서귀포시 성산읍 성산리	121	전	513.1		513.1
19	제주특별자치도 서귀포시 성산읍 성산리	120	잡	997.5		997.5
20	제주특별자치도 서귀포시 성산읍 성산리	110-1	도	10.9		10.9
21	제주특별자치도 서귀포시 성산읍 성산리	137-1	도	257.3		257.3
22	제주특별자치도 서귀포시 성산읍 성산리	122-4	도	58.8		58.8
23	제주특별자치도 서귀포시 성산읍 성산리	117-1	도	47.5		47.5
24	제주특별자치도 서귀포시 성산읍 성산리	116-1	도	122.2		122.2
25	제주특별자치도 서귀포시 성산읍 성산리	117-2	전	476.5		476.5
26	제주특별자치도 서귀포시 성산읍 성산리	116-2	전	660.3		660.3
27	제주특별자치도 서귀포시 성산읍 성산리	115-2	전	789.6		789.6
28	제주특별자치도 서귀포시 성산읍 성산리	136-4	도	279.0		92.1
29	제주특별자치도 서귀포시 성산읍 성산리	104-4	수	810.6	810.6	
30	제주특별자치도 서귀포시 성산읍 성산리	110	대	1,142.7		1,142.7
31	제주특별자치도 서귀포시 성산읍 성산리	104-2	대	6,262.2		6,262.2
32	제주특별자치도 서귀포시 성산읍 성산리	79	임	15,535.3	15,535.3	
33	제주특별자치도 서귀포시 성산읍 성산리	116	중	1,136.8		1,136.8
34	제주특별자치도 서귀포시 성산읍 성산리	99-3	도	229.0	229.0	
35	제주특별자치도 서귀포시 성산읍 성산리	50	임	398.1	398.1	
36	제주특별자치도 서귀포시 성산읍 성산리	100-1	잡	98.0		98.0



연번	소재지	지번	지목	전체면적(m <sup>2</sup> )	지정면적(m <sup>2</sup> )	
					세계유산구역	세계유산완충구역
37	제주특별자치도 서귀포시 성산읍 성산리	100-2	도	86.0		86.0
38	제주특별자치도 서귀포시 성산읍 성산리	103-2	도	68.0	68.0	
39	제주특별자치도 서귀포시 성산읍 성산리	111	대	420.8		420.8
40	제주특별자치도 서귀포시 성산읍 성산리	103-1	대	1,875.6		1,875.6
41	제주특별자치도 서귀포시 성산읍 성산리	45	임	4,660.3	4,660.3	
42	제주특별자치도 서귀포시 성산읍 성산리	48	임	661.5	661.5	
43	제주특별자치도 서귀포시 성산읍 성산리	113-1	대	255.7		255.7
44	제주특별자치도 서귀포시 성산읍 성산리	123-1	대	59.4		59.4
45	제주특별자치도 서귀포시 성산읍 성산리	122-1	대	208.8		208.8
46	제주특별자치도 서귀포시 성산읍 성산리	123-4	도	99.9		99.9
47	제주특별자치도 서귀포시 성산읍 성산리	113-2	도	204.7		204.7
48	제주특별자치도 서귀포시 성산읍 성산리	122-6	도	43.9		43.9
49	제주특별자치도 서귀포시 성산읍 성산리	113-4	도	44.0		44.0
50	제주특별자치도 서귀포시 성산읍 성산리	49	임	577.6	577.6	
51	제주특별자치도 서귀포시 성산읍 성산리	99-1	도	84.5	84.5	
52	제주특별자치도 서귀포시 성산읍 성산리	94-3	잡	3,500.1	3,500.1	
53	제주특별자치도 서귀포시 성산읍 성산리	94-1	임	3,450.2	3,450.2	
54	제주특별자치도 서귀포시 성산읍 성산리	115-1	도	192.9		192.9
55	제주특별자치도 서귀포시 성산읍 성산리	118	잡	1,699.9		1,699.9
56	제주특별자치도 서귀포시 성산읍 성산리	140-1	전	1,895.5		1,895.5
57	제주특별자치도 서귀포시 성산읍 성산리	119-1	잡	3,197.9	3,197.9	
58	제주특별자치도 서귀포시 성산읍 성산리	104-3	대	1,361.7		1,361.7
59	제주특별자치도 서귀포시 성산읍 성산리	122-5	전	528.7		528.7
60	제주특별자치도 서귀포시 성산읍 성산리	140-11	대	294.3		294.3
61	제주특별자치도 서귀포시 성산읍 성산리	140-13	대	164.3		164.3
62	제주특별자치도 서귀포시 성산읍 성산리	140-12	도	158.4		158.4
63	제주특별자치도 서귀포시 성산읍 성산리	140-14	대	104.0		104.0
64	제주특별자치도 서귀포시 성산읍 성산리	403	임	112.0		112.0
65	제주특별자치도 서귀포시 성산읍 성산리	402	임	537.4		449.7
66	제주특별자치도 서귀포시 성산읍 성산리	299-7	도	979.4		979.4
67	제주특별자치도 서귀포시 성산읍 성산리	85	잡	24,087.4	24,087.4	
68	제주특별자치도 서귀포시 성산읍 성산리	400	도	12,066.7		101.8
69	제주특별자치도 서귀포시 성산읍 성산리	136-5	차	71.6		71.6
70	제주특별자치도 서귀포시 성산읍 성산리	136-8	차	87.9		87.9
71	제주특별자치도 서귀포시 성산읍 성산리	136-12	차	167.8		167.8
72	제주특별자치도 서귀포시 성산읍 성산리	137-2	차	595.0		595.0
73	제주특별자치도 서귀포시 성산읍 성산리	138-1	차	1,802.6		1,802.6

나. 지형도면

1) 한라산천연보호구역

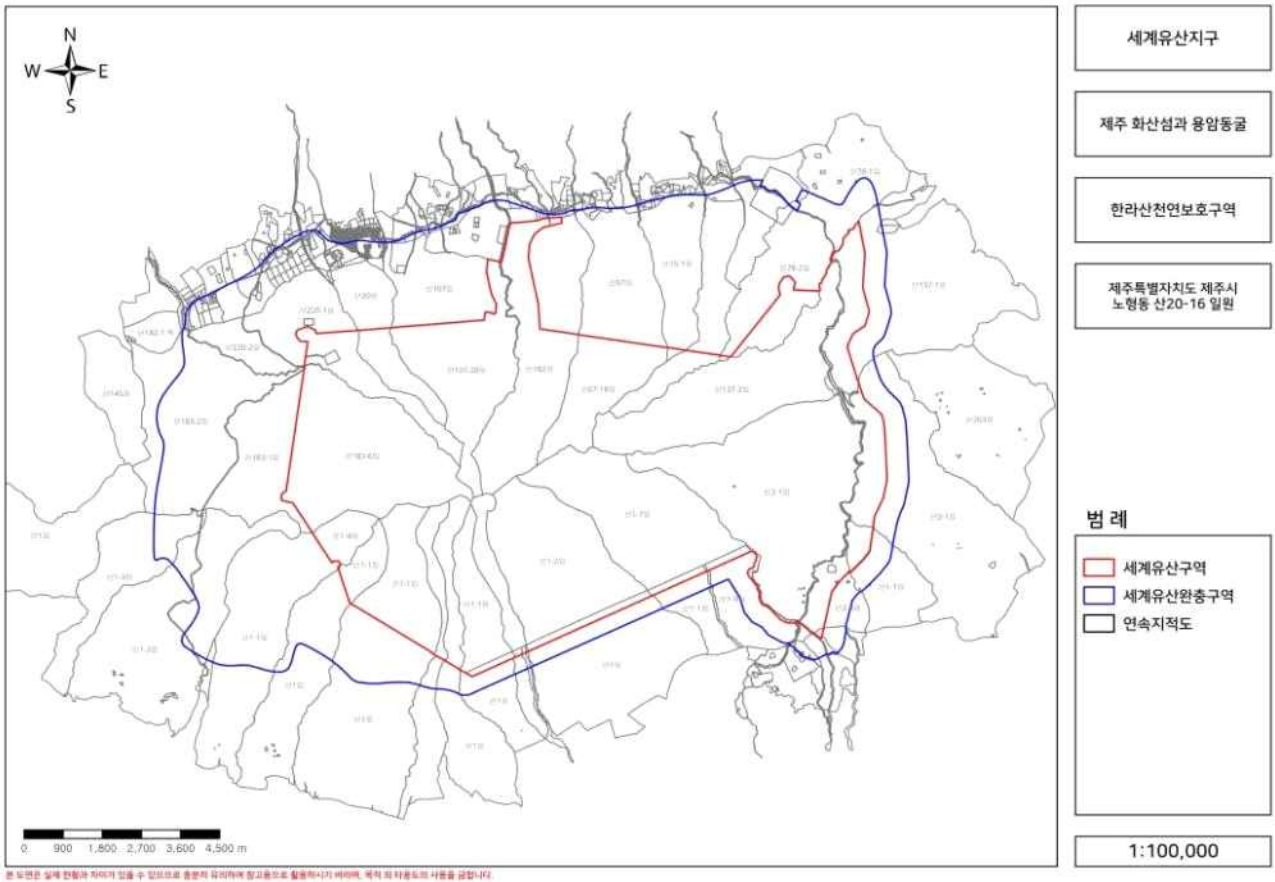

2) 거문오름용암동굴계

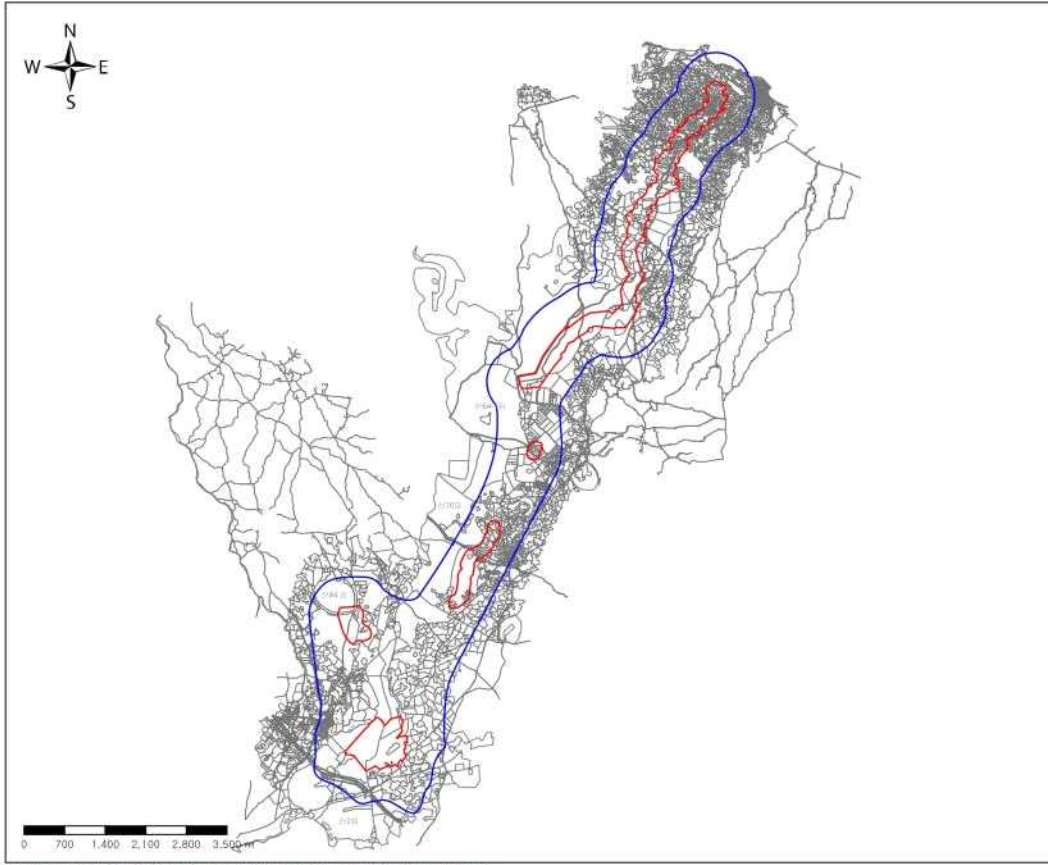

세계유산지구

제주 화산섬과 용암동굴

거문오름용암동굴계

제주특별자치도 제주시 구좌읍 덕천리 산103-1 일원

**범례**

- 세계유산구역
- 세계유산완충구역
- 연속지적도

1:75,000

본 도면은 실제 현황과 차이가 있을 수 있으므로 충분한 유의하여 참고용으로 활용하시기 바라며, 목적 외 타용도의 사용을 금합니다.

3) 성산일출봉응회구

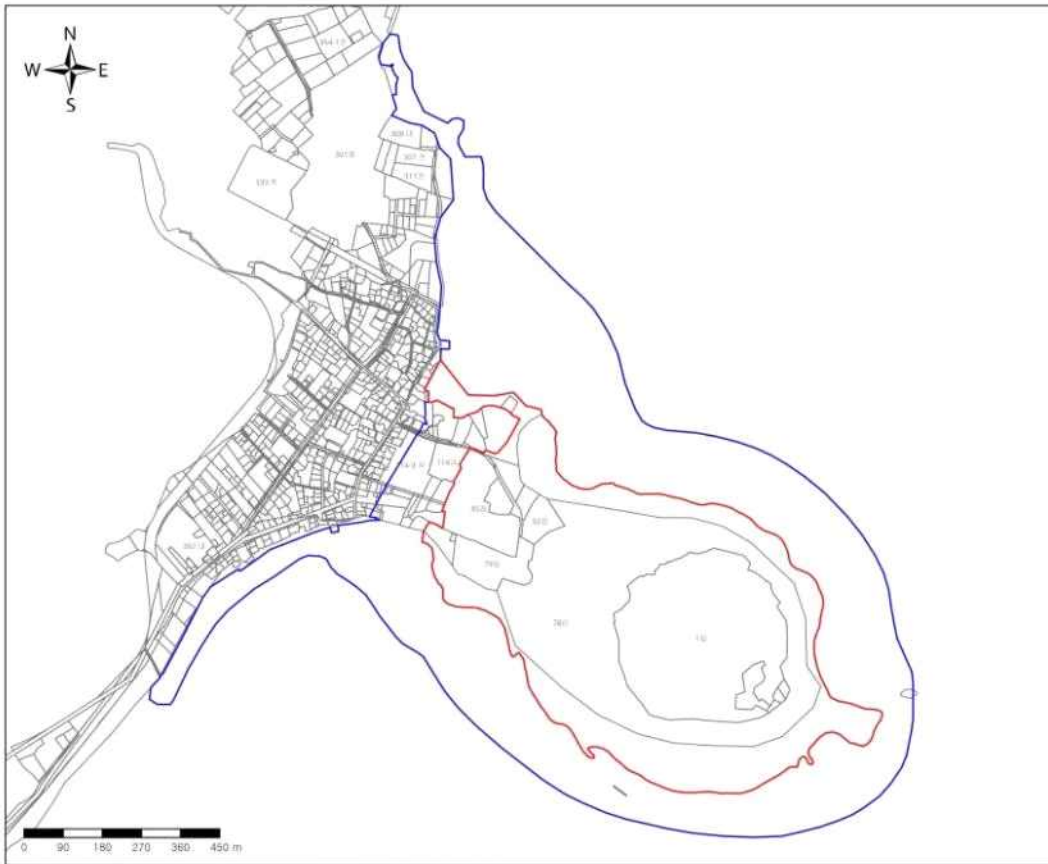

세계유산지구

제주 화산섬과 용암동굴

성산일출봉응회구

제주특별자치도 서귀포시 성산읍 성산리 1 일원

**범례**

- 세계유산구역
- 세계유산완충구역
- 연속지적도

1:10,000

본 도면은 실제 현황과 차이가 있을 수 있으므로 충분한 유의하여 참고용으로 활용하시기 바라며, 목적 외 타용도의 사용을 금합니다.

7. 「조선왕릉」 세계유산지구

가. 지번별 면적조사

1) 동구릉(E1)

연번	소재지	지번	지목	전체면적(m <sup>2</sup> )	지정면적(m <sup>2</sup> )	
					세계유산구역	세계유산완충구역
1	서울특별시 중랑구 신내동	230-1	전	1,433.7		1,433.7
2	서울특별시 중랑구 신내동	256-14	전	3,831.7		2,488.6
3	서울특별시 중랑구 신내동	234	과	845.4		845.4
4	서울특별시 중랑구 신내동	256-17	묘	394.4		394.4
5	서울특별시 중랑구 신내동	235	과	369.5		369.5
6	서울특별시 중랑구 신내동	231	과	431.7		431.7
7	서울특별시 중랑구 신내동	236	과	1,373.9		1,373.9
8	서울특별시 중랑구 신내동	238	전	649.4		649.4
9	서울특별시 중랑구 신내동	239	전	698.9		698.9
10	서울특별시 중랑구 신내동	228	과	311.7		311.7
11	서울특별시 중랑구 신내동	241	과	3,547.9		3,547.9
12	서울특별시 중랑구 신내동	237	과	694.7		694.7
13	서울특별시 중랑구 신내동	227	임	331.8		331.8
14	서울특별시 중랑구 신내동	214-1	답	467.5		467.5
15	서울특별시 중랑구 신내동	242	전	741.4		543.5
16	서울특별시 중랑구 신내동	214-3	답	1,530.8		1,530.8
17	서울특별시 중랑구 신내동	224	과	750.7		750.7
18	서울특별시 중랑구 신내동	223	과	1,433.3		1,433.3
19	서울특별시 중랑구 신내동	222-3	과	1,607.6		1,607.6
20	서울특별시 중랑구 신내동	230-6	전	1,069.4		1,069.4
21	서울특별시 중랑구 신내동	222-4	전	1,643.1		1,643.1
22	서울특별시 중랑구 신내동	산2-4	임	9.8		9.8
23	서울특별시 중랑구 신내동	202-1	전	1,233.2		1,233.2
24	서울특별시 중랑구 신내동	222-2	전	834.2		834.2
25	서울특별시 중랑구 신내동	206	대	180.8		180.8
26	서울특별시 중랑구 신내동	202-3	전	100.2		100.2
27	서울특별시 중랑구 신내동	202-5	전	161.4		161.4
28	서울특별시 중랑구 신내동	200	유	106.4		106.4
29	서울특별시 중랑구 신내동	199	과	975.6		975.6
30	서울특별시 중랑구 신내동	198-1	과	9.4		9.4
31	서울특별시 중랑구 신내동	198-25	과	1,037.8		1,037.8
32	서울특별시 중랑구 신내동	198-12	임	451.4		451.4
33	서울특별시 중랑구 신내동	198	과	1,017.4		1,017.4
34	서울특별시 중랑구 신내동	197	전	361.8		361.8
35	서울특별시 중랑구 신내동	산5	임	232.6		232.6
36	서울특별시 중랑구 신내동	198-7	전	1,413.2		1,413.2
37	서울특별시 중랑구 신내동	198-9	전	666.7		236.6
38	서울특별시 중랑구 신내동	2-2	전	1,780.9		7.3
39	서울특별시 중랑구 신내동	202-4	전	495.6		495.6
40	서울특별시 중랑구 신내동	2-1	전	452.3		328.1
41	서울특별시 중랑구 신내동	225	전	1,051.6		1,051.6
42	서울특별시 중랑구 신내동	222-1	전	832.4		832.4
43	서울특별시 중랑구 신내동	199-1	임	420.4		420.4
44	서울특별시 중랑구 신내동	230-7	과	336.7		336.7
45	서울특별시 중랑구 신내동	230-8	과	673.0		673.0
46	서울특별시 중랑구 신내동	214-21	답	143.2		112.0
47	서울특별시 중랑구 신내동	214-7	전	686.3		50.8
48	서울특별시 중랑구 신내동	221-1	전	112.7		88.6
49	서울특별시 중랑구 신내동	221	전	770.8		220.4
50	서울특별시 중랑구 신내동	256-16	전	3,255.5		3,255.5
51	서울특별시 중랑구 신내동	256-36	전	1,076.5		1,076.5
52	서울특별시 중랑구 신내동	256-15	전	1,766.0		1,766.0
53	서울특별시 중랑구 신내동	256-37	전	245.4		245.4
54	서울특별시 중랑구 신내동	201-1	대	327.4		327.4
55	서울특별시 중랑구 신내동	201-9	창	198.8		198.8
56	서울특별시 중랑구 신내동	205	전	141.4		141.4
57	서울특별시 중랑구 신내동	산13	임	100.7		100.7
58	서울특별시 중랑구 신내동	222-5	과	4,616.0		4,616.0
59	서울특별시 중랑구 신내동	193	창	411.9		411.9
60	서울특별시 중랑구 신내동	194	임	152.2		152.2
61	서울특별시 중랑구 신내동	214-42	답	205.1		205.1

연번	소재지	지번	지목	전체면적(m <sup>2</sup> )	지정면적(m <sup>2</sup> )	
					세계유산구역	세계유산완충구역
62	서울특별시 중랑구 신내동	256-18	전	605.6		605.6
63	서울특별시 중랑구 신내동	256-27	전	604.7		604.7
64	서울특별시 중랑구 신내동	214-4	답	2,105.2		1,022.2
65	서울특별시 중랑구 신내동	214-41	답	201.4		45.7
66	서울특별시 중랑구 신내동	214-5	대	333.9		327.0
67	서울특별시 중랑구 신내동	198-15	전	279.1		279.1
68	서울특별시 중랑구 신내동	산2-10	임	111.4		111.4
69	서울특별시 중랑구 신내동	산24-9	임	1,164.9		1,164.9
70	서울특별시 중랑구 신내동	산24-5	임	2,484.3		2,484.3
71	서울특별시 중랑구 신내동	산24-8	임	135.9		89.6
72	서울특별시 중랑구 신내동	산2-36	임	74.3		74.3
73	서울특별시 중랑구 신내동	산2-38	임	1,031.4		1,031.4
74	서울특별시 중랑구 신내동	2-17	도	829.5		396.9
75	서울특별시 중랑구 신내동	202-2	전	35.7		35.7
76	서울특별시 중랑구 신내동	산12-2	임	1,874.4		1,874.4
77	서울특별시 중랑구 신내동	205-3	임	894.3		894.3
78	서울특별시 중랑구 신내동	산24-7	임	618.0		6.7
79	서울특별시 중랑구 신내동	산2-45	임	48,424.3		22,800.3
80	서울특별시 중랑구 신내동	230-19	도	24,091.9		24,091.9
81	서울특별시 중랑구 신내동	산2-46	임	3,147.0		3,147.0
82	서울특별시 중랑구 신내동	2-16	도	23,447.2		16,737.5
83	서울특별시 중랑구 신내동	230	과	85.6		85.6
84	서울특별시 중랑구 신내동	230-12	과	834.8		834.8
85	서울특별시 중랑구 신내동	230-13	전	529.1		529.1
86	서울특별시 중랑구 신내동	230-4	전	122.2		122.2
87	서울특별시 중랑구 신내동	230-14	전	84.9		84.9
88	서울특별시 중랑구 신내동	230-11	과	849.5		849.5
89	서울특별시 중랑구 신내동	230-10	과	450.5		450.5
90	서울특별시 중랑구 신내동	226-1	과	923.0		923.0
91	서울특별시 중랑구 신내동	230-20	도	428.6		428.6
92	서울특별시 중랑구 신내동	198-24	임	44.3		44.3
93	서울특별시 중랑구 신내동	198-23	전	595.0		595.0
94	서울특별시 중랑구 신내동	202	잡	4.7		4.7
95	서울특별시 중랑구 신내동	202-9	잡	770.8		770.8
96	서울특별시 중랑구 신내동	201-15	과	380.3		380.3
97	서울특별시 중랑구 신내동	203-1	잡	267.2		267.2
98	서울특별시 중랑구 신내동	201-14	과	991.8		991.8
99	서울특별시 중랑구 신내동	201-13	과	800.0		800.0
100	서울특별시 중랑구 신내동	202-14	도	4,829.4		4,829.4
101	서울특별시 중랑구 신내동	210-8	구	263.6		263.6
102	서울특별시 중랑구 신내동	186-4	과	1,001.7		1,001.7
103	서울특별시 중랑구 신내동	201	전	1,278.1		1,278.1
104	서울특별시 중랑구 신내동	198-5	전	129.5		129.5
105	서울특별시 중랑구 신내동	198-20	전	1,123.9		1,123.9
106	서울특별시 중랑구 신내동	198-19	전	1,235.4		1,235.4
107	서울특별시 중랑구 신내동	196-1	묘	232.0		232.0
108	서울특별시 중랑구 신내동	198-21	전	75.4		75.4
109	서울특별시 중랑구 신내동	198-33	도	93.9		93.9
110	서울특별시 중랑구 신내동	149-4	구	90.0		90.0
111	서울특별시 중랑구 신내동	198-3	전	69.2		69.2
112	서울특별시 중랑구 신내동	198-22	전	1,584.1		1,584.1
113	서울특별시 중랑구 신내동	198-34	도	830.2		830.2
114	서울특별시 중랑구 신내동	198-18	전	4,562.9		2,678.4
115	서울특별시 중랑구 신내동	산2-16	임	236.7		236.7
116	서울특별시 중랑구 신내동	202-16	도	2,488.3		2,488.3
117	서울특별시 중랑구 신내동	202-6	전	36.5		36.5
118	서울특별시 중랑구 신내동	202-10	전	283.8		283.8
119	서울특별시 중랑구 신내동	202-11	전	542.8		542.8
120	서울특별시 중랑구 신내동	202-7	전	22.0		22.0
121	서울특별시 중랑구 신내동	202-12	전	896.4		896.4
122	서울특별시 중랑구 신내동	202-8	전	1,260.1		1,260.1
123	서울특별시 중랑구 신내동	202-13	전	152.5		152.5
124	서울특별시 중랑구 신내동	산2-40	임	1,853.4		1,853.4
125	서울특별시 중랑구 신내동	202-15	도	140.1		140.1
126	서울특별시 중랑구 신내동	202-17	도	261.5		261.5
127	서울특별시 중랑구 신내동	170-9	구	806.6		806.6

연번	소재지	지번	지목	전체면적(㎡)	지정면적(㎡)	
					세계유산구역	세계유산완충구역
128	서울특별시 중랑구 신내동	170-10	구	36.5		36.5
129	서울특별시 중랑구 신내동	산2-55	임	95.9		95.9
130	서울특별시 중랑구 신내동	198-32	도	2,873.2		2,873.2
131	서울특별시 중랑구 신내동	198-31	도	187.7		187.7
132	서울특별시 중랑구 신내동	산2-1	임	169,395.3	736.3	166,476.1
133	서울특별시 중랑구 신내동	산2-41	임	1,665.1		1,665.1
134	서울특별시 중랑구 신내동	198-35	도	34.7		34.7
135	서울특별시 중랑구 신내동	198-6	전	0.2		0.2
136	서울특별시 중랑구 신내동	198-29	전	93.2		93.2
137	서울특별시 중랑구 신내동	196-2	묘	302.8		302.8
138	서울특별시 중랑구 신내동	149-5	구	113.2		113.2
139	서울특별시 중랑구 신내동	산2-42	임	93.7		90.8
140	서울특별시 중랑구 신내동	산2-63	임	82.7		82.7
141	서울특별시 중랑구 신내동	198-8	전	88.3		14.2
142	서울특별시 중랑구 신내동	198-30	전	315.9		87.8
143	서울특별시 중랑구 신내동	198-26	임	127.7		127.7
144	서울특별시 중랑구 신내동	198-2	전	399.5		399.5
145	서울특별시 중랑구 신내동	198-27	전	289.7		289.7
146	서울특별시 중랑구 신내동	198-4	전	470.2		470.2
147	서울특별시 중랑구 신내동	198-28	전	216.2		216.2
148	서울특별시 중랑구 신내동	170-11	구	69.1		69.1
149	서울특별시 중랑구 신내동	201-3	과	324.2		324.2
150	서울특별시 중랑구 신내동	201-17	과	336.2		336.2
151	서울특별시 중랑구 신내동	201-4	과	299.8		299.8
152	서울특별시 중랑구 신내동	201-18	과	440.0		440.0
153	서울특별시 중랑구 신내동	201-5	과	653.7		653.7
154	서울특별시 중랑구 신내동	201-16	과	156.1		156.1
155	서울특별시 중랑구 신내동	203	잡	295.7		295.7
156	서울특별시 중랑구 신내동	203-2	잡	98.4		98.4
157	서울특별시 중랑구 신내동	산2-39	임	130.6		130.6
158	서울특별시 중랑구 신내동	산2-61	임	256.8		256.8
159	서울특별시 중랑구 신내동	186-3	과	3,164.1		3,164.1
160	서울특별시 중랑구 신내동	186-5	과	445.7		445.7
161	서울특별시 중랑구 신내동	210-3	구	1,459.1		1,459.1
162	서울특별시 중랑구 신내동	210-9	구	56.2		56.2
163	서울특별시 중랑구 신내동	229	과	101.1		101.1
164	서울특별시 중랑구 신내동	229-1	과	187.9		187.9
165	서울특별시 중랑구 신내동	230-5	전	1,716.7		1,716.7
166	서울특별시 중랑구 신내동	230-18	전	583.0		583.0
167	서울특별시 중랑구 신내동	226	과	768.7		768.7
168	서울특별시 중랑구 신내동	226-2	과	446.1		446.1
169	서울특별시 중랑구 신내동	240-2	구	33.2		33.2
170	서울특별시 중랑구 신내동	232	전	37.1		37.1
171	서울특별시 중랑구 신내동	232-1	전	21.8		21.8
172	서울특별시 중랑구 신내동	233	과	862.9		862.9
173	서울특별시 중랑구 신내동	233-1	과	6.2		6.2
174	서울특별시 중랑구 신내동	230-9	과	268.0		268.0
175	서울특별시 중랑구 신내동	230-17	과	359.4		359.4
176	서울특별시 중랑구 신내동	230-16	과	18.6		18.6
177	서울특별시 중랑구 신내동	230-2	과	52.5		52.5
178	서울특별시 중랑구 신내동	230-15	과	128.7		128.7
179	서울특별시 중랑구 신내동	산2-37	임	4,460.3		4,460.3
180	서울특별시 중랑구 신내동	산2-60	임	470.0		470.0
181	서울특별시 중랑구 신내동	산2-22	임	619.0		619.0
182	서울특별시 중랑구 신내동	산2-62	임	187.1		187.1
183	서울특별시 중랑구 신내동	201-21	대	61.3		61.3
184	서울특별시 중랑구 신내동	201-20	과	222.1		222.1
185	서울특별시 중랑구 신내동	187-4	전	15.5		15.5
186	서울특별시 중랑구 신내동	187-5	전	216.7		216.7
187	서울특별시 중랑구 신내동	186-6	과	609.1		609.1
188	서울특별시 중랑구 신내동	187-3	대	15.3		15.3
189	서울특별시 중랑구 신내동	186-7	과	127.4		127.4
190	서울특별시 중랑구 신내동	205-4	과	1,466.0		1,466.0
191	서울특별시 중랑구 신내동	204-1	전	225.9		225.9
192	서울특별시 중랑구 신내동	205-5	과	1,548.9		1,548.9
193	서울특별시 중랑구 신내동	201-22	대	16.9		16.9

연번	소재지	지번	지목	전체면적(㎡)	지정면적(㎡)	
					세계유산구역	세계유산완충구역
194	서울특별시 중랑구 신내동	201-23	대	3.0		3.0
195	서울특별시 중랑구 신내동	201-25	과	605.7		605.7
196	서울특별시 중랑구 신내동	산22-1	임	938.6		332.6
197	서울특별시 중랑구 신내동	산17-2	임	38.9		34.6
198	서울특별시 중랑구 신내동	207-1	전	43.0		43.0
199	서울특별시 중랑구 신내동	산16-2	임	173.6		173.6
200	서울특별시 중랑구 신내동	210-10	구	1,362.8		934.7
201	서울특별시 중랑구 신내동	242-2	도	837.3		310.6
202	서울특별시 중랑구 신내동	256-53	전	362.7		362.7
203	서울특별시 중랑구 신내동	240-4	전	522.7		522.7
204	서울특별시 중랑구 신내동	산24-11	임	429.3		429.3
205	서울특별시 중랑구 신내동	240-3	구	3,269.0		3,269.0
206	서울특별시 중랑구 신내동	산8-23	임	694.5		85.4
207	서울특별시 중랑구 신내동	198-37	과	1,981.0		8.2
208	서울특별시 중랑구 신내동	196-3	묘	898.7		657.9
209	서울특별시 중랑구 신내동	195-2	전	430.4		430.4
210	서울특별시 중랑구 신내동	195-3	과	4,437.2		3,258.4
211	서울특별시 중랑구 신내동	149-6	구	304.9		292.2
212	서울특별시 중랑구 신내동	192-1	전	518.5		518.5
213	서울특별시 중랑구 신내동	198-36	임	403.4		403.4
214	서울특별시 중랑구 신내동	170-14	구	245.8		245.8
215	서울특별시 중랑구 신내동	201-26	과	1,372.7		1,372.7
216	서울특별시 중랑구 신내동	824-3	종	660.0		660.0
217	서울특별시 중랑구 신내동	817	대	108,201.0		13,368.0
218	서울특별시 중랑구 신내동	817-2	잡	740.2		688.9
219	서울특별시 중랑구 신내동	817-3	잡	587.9		587.9
220	서울특별시 중랑구 신내동	819	공	19,901.3		3,464.8
221	서울특별시 중랑구 신내동	820	대	660.0		660.0
222	서울특별시 중랑구 신내동	821-2	대	15,884.7		109.2
223	서울특별시 중랑구 신내동	256-57	임	373.8		373.8
224	서울특별시 중랑구 신내동	256-64	임	428.4		291.0
225	경기도 구리시 인창동	651-40	대	493.0		493.0
226	경기도 구리시 인창동	106-4	천	37.0		22.1
227	경기도 구리시 인창동	106-3	천	29.3		0.3
228	경기도 구리시 인창동	699-3	잡	358.2		358.2
229	경기도 구리시 인창동	56-7	대	420.3		420.3
230	경기도 구리시 인창동	56-35	대	274.9		274.9
231	경기도 구리시 인창동	66-2	임	359.0		359.0
232	경기도 구리시 인창동	76-10	대	316.4		316.4
233	경기도 구리시 인창동	702	도	1,401.8		818.1
234	경기도 구리시 인창동	111-1	전	39.3		39.3
235	경기도 구리시 인창동	76-11	대	310.6		310.6
236	경기도 구리시 인창동	691	대	27,090.0		27,090.0
237	경기도 구리시 인창동	93-7	담	537.3		537.3
238	경기도 구리시 인창동	429-11	담	248.8		14.4
239	경기도 구리시 인창동	18-11	전	462.3		462.3
240	경기도 구리시 인창동	14-25	대	427.2		427.2
241	경기도 구리시 인창동	691-1	공	3,673.5		3,673.5
242	경기도 구리시 인창동	7-8	담	738.4		738.4
243	경기도 구리시 인창동	9-2	도	2,015.8		2,015.8
244	경기도 구리시 인창동	56-6	대	1,056.2		1,056.2
245	경기도 구리시 인창동	94-12	구	92.4		92.4
246	경기도 구리시 인창동	67-15	대	350.6		350.6
247	경기도 구리시 인창동	109-10	천	35.3		35.3
248	경기도 구리시 인창동	31-7	대	414.4		414.4
249	경기도 구리시 인창동	694-1	대	219.0		219.0
250	경기도 구리시 인창동	700	도	1,190.8		1,190.8
251	경기도 구리시 인창동	56-43	전	83.9		83.9
252	경기도 구리시 인창동	18-1	전	50.9		50.9
253	경기도 구리시 인창동	67-14	대	350.8		350.8
254	경기도 구리시 인창동	67-16	전	29.5		29.5
255	경기도 구리시 인창동	52-5	대	89.8		89.8
256	경기도 구리시 인창동	32-11	대	13.5		13.5
257	경기도 구리시 인창동	32-10	대	91.0		91.0
258	경기도 구리시 인창동	49-3	대	115.3		115.3
259	경기도 구리시 인창동	40-11	도	79.8		79.8

연번	소재지	지번	지목	전체면적(㎡)	지정면적(㎡)	
					세계유산구역	세계유산완충구역
260	경기도 구리시 인창동	26-77	도	8.2		8.2
261	경기도 구리시 인창동	107-11	천	238.2		238.2
262	경기도 구리시 인창동	107-2	천	201.6		201.6
263	경기도 구리시 인창동	26-112	도	18.8		18.8
264	경기도 구리시 인창동	26-65	도	33.5		33.5
265	경기도 구리시 인창동	651-31	대	2,162.0		2,162.0
266	경기도 구리시 인창동	493-19	대	361.6		361.6
267	경기도 구리시 인창동	66-17	묘	8,058.8	8,058.8	
268	경기도 구리시 인창동	495-85	대	83.9		83.9
269	경기도 구리시 인창동	495-21	대	310.5		310.5
270	경기도 구리시 인창동	696-7	대	254.2		254.2
271	경기도 구리시 인창동	410-5	대	870.6		870.6
272	경기도 구리시 인창동	458-11	대	58.4		58.4
273	경기도 구리시 인창동	504-4	대	133.8		133.8
274	경기도 구리시 인창동	651-69	도	43.9		43.9
275	경기도 구리시 인창동	24-12	잡	398.2		398.2
276	경기도 구리시 인창동	22-2	답	33.6		33.6
277	경기도 구리시 인창동	14-7	전	34.1		34.1
278	경기도 구리시 인창동	14-24	대	68.0		68.0
279	경기도 구리시 인창동	22-110	답	149.1		149.1
280	경기도 구리시 인창동	505-3	대	21.7		21.7
281	경기도 구리시 인창동	407-1	대	275.4		272.7
282	경기도 구리시 인창동	411-4	대	142.6		142.6
283	경기도 구리시 인창동	410-6	대	222.6		222.6
284	경기도 구리시 인창동	458-1	도	3.7		3.7
285	경기도 구리시 인창동	53-3	대	170.7		170.7
286	경기도 구리시 인창동	33-1	대	225.6		225.6
287	경기도 구리시 인창동	10-10	전	125.9		125.9
288	경기도 구리시 인창동	75	대	404.3		404.3
289	경기도 구리시 인창동	31-39	도	1.9		1.9
290	경기도 구리시 인창동	53-2	대	387.3		387.3
291	경기도 구리시 인창동	31-53	전	98.9		98.9
292	경기도 구리시 인창동	52-7	대	194.2		194.2
293	경기도 구리시 인창동	51	대	276.6		276.6
294	경기도 구리시 인창동	50	대	239.8		239.8
295	경기도 구리시 인창동	64-3	대	347.6		347.6
296	경기도 구리시 인창동	659-16	대	4,637.9		3,802.3
297	경기도 구리시 인창동	111-7	전	31.6		31.6
298	경기도 구리시 인창동	640-42	도	55.2		55.2
299	경기도 구리시 인창동	산 2-99	도	12,695.0		12,695.0
300	경기도 구리시 인창동	산 2-100	임	1,384.1		1,384.1
301	경기도 구리시 인창동	산 2-101	임	1,836.7		1,836.7
302	경기도 구리시 인창동	산 2-104	임	16,474.9		16,474.9
303	경기도 구리시 인창동	산 2-106	도	1,114.2		1,114.2
304	경기도 구리시 인창동	650-26	도	85.3		85.3
305	경기도 구리시 인창동	652-5	대	329.2		329.2
306	경기도 구리시 인창동	657-1	잡	971.0		971.0
307	경기도 구리시 인창동	653-39	도	453.7		453.7
308	경기도 구리시 인창동	654-17	답	195.3		195.3
309	경기도 구리시 인창동	14-67	전	703.2		703.2
310	경기도 구리시 인창동	445-15	답	227.6		227.6
311	경기도 구리시 인창동	458-3	대	295.0		295.0
312	경기도 구리시 인창동	458-43	전	204.9		204.9
313	경기도 구리시 인창동	458-45	대	272.3		272.3
314	경기도 구리시 인창동	458-53	전	78.2		78.2
315	경기도 구리시 인창동	653-55	전	228.3		228.3
316	경기도 구리시 인창동	산 2-183	임	1,387.1		1,387.1
317	경기도 구리시 인창동	산 2-190	임	147.7		147.7
318	경기도 구리시 인창동	495-43	대	341.1		341.1
319	경기도 구리시 인창동	50-13	임	224.6		224.6
320	경기도 구리시 인창동	42-4	대	179.8		179.8
321	경기도 구리시 인창동	42-6	도	36.2		36.2
322	경기도 구리시 인창동	42-15	도	31.9		31.9
323	경기도 구리시 인창동	42-5	대	18.3		18.3
324	경기도 구리시 인창동	22-113	답	400.0		400.0
325	경기도 구리시 인창동	산 2-105	임	14,566.4		14,566.4



연번	소재지	지번	지목	전체면적(㎡)	지정면적(㎡)	
					세계유산구역	세계유산완충구역
326	경기도 구리시 인창동	산 2-107	임	308.7		308.7
327	경기도 구리시 인창동	산 2-108	임	16,574.5		16,574.5
328	경기도 구리시 인창동	산 2-109	임	15,999.1		15,999.1
329	경기도 구리시 인창동	산 2-110	임	7,522.8		7,522.8
330	경기도 구리시 인창동	산 2-111	도	326.1		326.1
331	경기도 구리시 인창동	산 2-112	도	92.2		92.2
332	경기도 구리시 인창동	산 2-117	임	8,411.4		8,411.4
333	경기도 구리시 인창동	산 2-120	임	447.5		447.5
334	경기도 구리시 인창동	산 2-124	임	309.2		309.2
335	경기도 구리시 인창동	산 2-125	임	35.1		35.1
336	경기도 구리시 인창동	산 2-127	임	139.8		139.8
337	경기도 구리시 인창동	산 2-133	도	78.2		78.2
338	경기도 구리시 인창동	산 2-148	임	1,950.0		1,950.0
339	경기도 구리시 인창동	산 2-150	임	1,391.5		1,391.5
340	경기도 구리시 인창동	산 2-151	임	130.1		130.1
341	경기도 구리시 인창동	산 2-163	도	5,192.1		5,192.1
342	경기도 구리시 인창동	산 2-166	도	72.6		72.6
343	경기도 구리시 인창동	산 2-168	도	393.7		393.7
344	경기도 구리시 인창동	산 2-173	임	1,703.3		1,703.3
345	경기도 구리시 인창동	436-8	구	31.4		31.4
346	경기도 구리시 인창동	10-31	도	36.9		36.9
347	경기도 구리시 인창동	15-8	도	121.7		121.7
348	경기도 구리시 인창동	56-2	대	408.9		408.9
349	경기도 구리시 인창동	51-2	대	420.2		420.2
350	경기도 구리시 인창동	491-1	대	12,772.3		12,772.3
351	경기도 구리시 인창동	62	장	791.2		791.2
352	경기도 구리시 인창동	59-2	장	765.7		765.7
353	경기도 구리시 인창동	649-6	구	1,148.0		1,148.0
354	경기도 구리시 인창동	650-19	도	1.7		1.7
355	경기도 구리시 인창동	650-30	도	5.6		5.6
356	경기도 구리시 인창동	650-33	도	74.7		74.7
357	경기도 구리시 인창동	654-12	구	358.4		358.4
358	경기도 구리시 인창동	657-29	도	875.1		875.1
359	경기도 구리시 인창동	657-28	대	215.0		215.0
360	경기도 구리시 인창동	657-27	대	249.0		249.0
361	경기도 구리시 인창동	657-30	전	129.7		129.7
362	경기도 구리시 인창동	657-26	대	213.0		213.0
363	경기도 구리시 인창동	657-25	대	209.0		209.0
364	경기도 구리시 인창동	657-24	대	247.0		247.0
365	경기도 구리시 인창동	산 2-21	임	5,273.7		5,273.7
366	경기도 구리시 인창동	657-23	전	97.0		97.0
367	경기도 구리시 인창동	657-22	대	192.0		192.0
368	경기도 구리시 인창동	657-21	대	193.0		193.0
369	경기도 구리시 인창동	산 2-69	임	10,774.8		10,774.8
370	경기도 구리시 인창동	657-20	대	176.0		176.0
371	경기도 구리시 인창동	657-19	대	199.0		199.0
372	경기도 구리시 인창동	657-17	대	187.0		187.0
373	경기도 구리시 인창동	657-16	대	187.0		187.0
374	경기도 구리시 인창동	657-15	대	187.0		187.0
375	경기도 구리시 인창동	산 2-81	임	1,456.3		1,456.3
376	경기도 구리시 인창동	산 2-84	임	151,357.3		151,357.3
377	경기도 구리시 인창동	산 2-90	묘	951.0		951.0
378	경기도 구리시 인창동	산 2-94	임	1,071.9		1,071.9
379	경기도 구리시 인창동	산 2-96	임	687.9		687.9
380	경기도 구리시 인창동	산 2-97	임	1,189.7		1,189.7
381	경기도 구리시 인창동	14-54	전	10.3		10.3
382	경기도 구리시 인창동	15-3	대	411.5		411.5
383	경기도 구리시 인창동	695	도	1,715.7		1,715.7
384	경기도 구리시 인창동	10-3	도	452.3		452.3
385	경기도 구리시 인창동	56-41	전	271.5		271.5
386	경기도 구리시 인창동	657-7	대	294.0		294.0
387	경기도 구리시 인창동	657-14	대	191.5		191.5
388	경기도 구리시 인창동	657-13	전	18.0		18.0
389	경기도 구리시 인창동	657-6	전	621.0		621.0
390	경기도 구리시 인창동	657-3	전	2,574.0		2,574.0
391	경기도 구리시 인창동	26-41	천	99.7		99.7

연번	소재지	지번	지목	전체면적(m <sup>2</sup> )	지정면적(m <sup>2</sup> )	
					세계유산구역	세계유산완충구역
392	경기도 구리시 인창동	109-12	도	217.6		217.6
393	경기도 구리시 인창동	113	천	783.3		783.3
394	경기도 구리시 인창동	649-3	도	5,624.2		5,624.2
395	경기도 구리시 인창동	76-1	도	1,470.1		1,470.1
396	경기도 구리시 인창동	109-13	도	189.5		189.5
397	경기도 구리시 인창동	103-25	답	42.7		42.7
398	경기도 구리시 인창동	495-25	대	395.5		395.5
399	경기도 구리시 인창동	106-1	천	129.7		2.4
400	경기도 구리시 인창동	107-10	천	127.1		126.1
401	경기도 구리시 인창동	654-29	답	3.2		3.2
402	경기도 구리시 인창동	497-2	전	391.4		391.4
403	경기도 구리시 인창동	458-52	도	48.8		48.8
404	경기도 구리시 인창동	458-46	대	197.0		197.0
405	경기도 구리시 인창동	458-56	도	4.2		4.2
406	경기도 구리시 인창동	487-132	도	4.7		4.7
407	경기도 구리시 인창동	495-41	전	12.2		12.2
408	경기도 구리시 인창동	495-68	대	40.4		40.4
409	경기도 구리시 인창동	78-4	잡	52.6		52.6
410	경기도 구리시 인창동	78-3	잡	121.0		121.0
411	경기도 구리시 인창동	78-1	전	27.6		27.6
412	경기도 구리시 인창동	498-6	대	184.3		184.3
413	경기도 구리시 인창동	458-49	도	38.1		38.1
414	경기도 구리시 인창동	495-38	대	318.9		318.9
415	경기도 구리시 인창동	50-7	도	152.1		152.1
416	경기도 구리시 인창동	458-18	대	204.3		204.3
417	경기도 구리시 인창동	651-34	답	945.8		945.8
418	경기도 구리시 인창동	109-4	도	198.4		198.4
419	경기도 구리시 인창동	410-9	대	167.7		167.7
420	경기도 구리시 인창동	410-8	대	191.3		191.3
421	경기도 구리시 인창동	50-5	도	27.9		27.9
422	경기도 구리시 인창동	47	대	353.7		353.7
423	경기도 구리시 인창동	45-4	도	78.1		78.1
424	경기도 구리시 인창동	498-5	대	97.2		97.2
425	경기도 구리시 인창동	458-68	전	19.3		19.3
426	경기도 구리시 인창동	410-7	대	182.8		182.8
427	경기도 구리시 인창동	653-11	답	2,331.9		2,331.9
428	경기도 구리시 인창동	산 2-143	도	521.8		521.8
429	경기도 구리시 인창동	산 12-173	도	108.6		108.6
430	경기도 구리시 인창동	66-3	임	92.2		92.2
431	경기도 구리시 인창동	66-5	임	435.5	435.5	
432	경기도 구리시 인창동	493-5	대	482.9		482.9
433	경기도 구리시 인창동	26-73	전	25.2		25.2
434	경기도 구리시 인창동	493-18	대	10.1		10.1
435	경기도 구리시 인창동	111-6	전	251.0		251.0
436	경기도 구리시 인창동	107-1	천	1,577.6		1,550.8
437	경기도 구리시 인창동	58-1	도	204.5		204.5
438	경기도 구리시 인창동	56-39	도	66.1		66.1
439	경기도 구리시 인창동	56-40	대	31.4		31.4
440	경기도 구리시 인창동	495-10	대	191.8		191.8
441	경기도 구리시 인창동	52-2	대	502.1		502.1
442	경기도 구리시 인창동	66-8	묘	1,530.8	1,530.8	
443	경기도 구리시 인창동	50-2	잡	977.0		977.0
444	경기도 구리시 인창동	66-12	묘	8,694.1	8,694.1	
445	경기도 구리시 인창동	94-5	대	122.7		122.7
446	경기도 구리시 인창동	408-42	도	20.6		20.6
447	경기도 구리시 인창동	458-19	답	78.4		78.4
448	경기도 구리시 인창동	651-41	대	295.9		295.9
449	경기도 구리시 인창동	56-1	대	547.9		547.9
450	경기도 구리시 인창동	66-6	묘	17,825.4	17,825.4	
451	경기도 구리시 인창동	42-2	대	33.4		33.4
452	경기도 구리시 인창동	66-10	묘	6,998.4	6,998.4	
453	경기도 구리시 인창동	66-14	묘	13,522.6	13,522.6	
454	경기도 구리시 인창동	22-53	제	190.1		190.1
455	경기도 구리시 인창동	22-109	답	9.9		9.9
456	경기도 구리시 인창동	10-2	대	240.1		240.1
457	경기도 구리시 인창동	694-6	대	227.4		227.4

연번	소재지	지번	지목	전체면적(m <sup>2</sup> )	지정면적(m <sup>2</sup> )	
					세계유산구역	세계유산완충구역
458	경기도 구리시 인창동	694	대	199.3		199.3
459	경기도 구리시 인창동	26-40	천	127.7		127.7
460	경기도 구리시 인창동	109-2	천	260.0		260.0
461	경기도 구리시 인창동	26-80	천	389.9		389.9
462	경기도 구리시 인창동	458-63	대	209.1		209.1
463	경기도 구리시 인창동	14-45	도	30.5		30.5
464	경기도 구리시 인창동	22-98	잡	317.9		317.9
465	경기도 구리시 인창동	75-1	도	1.9		1.9
466	경기도 구리시 인창동	64-1	대	462.5		462.5
467	경기도 구리시 인창동	64-2	대	432.3		432.3
468	경기도 구리시 인창동	14-19	전	116.3		116.3
469	경기도 구리시 인창동	14-56	도	256.3		256.3
470	경기도 구리시 인창동	408-28	잡	462.5		462.5
471	경기도 구리시 인창동	26-10	도	40.0		40.0
472	경기도 구리시 인창동	17-1	도	704.5		704.5
473	경기도 구리시 인창동	50-6	대	668.0		668.0
474	경기도 구리시 인창동	441	도	2.4		2.4
475	경기도 구리시 인창동	14-38	전	22.7		22.7
476	경기도 구리시 인창동	10-1	전	187.4		187.4
477	경기도 구리시 인창동	112	천	1,883.3		1,883.3
478	경기도 구리시 인창동	408-29	잡	225.1		225.1
479	경기도 구리시 인창동	408-31	대	230.2		230.2
480	경기도 구리시 인창동	495-19	대	313.7		313.7
481	경기도 구리시 인창동	495-3	대	325.6		325.6
482	경기도 구리시 인창동	67-9	전	293.5		293.5
483	경기도 구리시 인창동	408-27	대	142.3		142.3
484	경기도 구리시 인창동	495-46	전	9.9		9.9
485	경기도 구리시 인창동	22-85	답	63.3		63.3
486	경기도 구리시 인창동	14-57	도	7.3		7.3
487	경기도 구리시 인창동	14-58	도	76.2		76.2
488	경기도 구리시 인창동	493-16	전	229.2		229.2
489	경기도 구리시 인창동	24-4	대	304.6		304.6
490	경기도 구리시 인창동	496-1	전	139.0		139.0
491	경기도 구리시 인창동	55	대	632.6		632.6
492	경기도 구리시 인창동	51-3	대	67.2		67.2
493	경기도 구리시 인창동	산 2-142	도	317.6		317.6
494	경기도 구리시 인창동	450-15	대	428.6		428.6
495	경기도 구리시 인창동	495-37	대	356.8		356.8
496	경기도 구리시 인창동	78-5	전	27.9		27.9
497	경기도 구리시 인창동	696-8	대	260.5		260.5
498	경기도 구리시 인창동	22-71	답	28.4		28.4
499	경기도 구리시 인창동	14-14	도	9.5		9.5
500	경기도 구리시 인창동	59-8	대	13.2		13.2
501	경기도 구리시 인창동	458-75	답	4.1		4.1
502	경기도 구리시 인창동	497-5	대	243.2		243.2
503	경기도 구리시 인창동	407-4	대	353.2		322.3
504	경기도 구리시 인창동	504-6	대	102.8		102.8
505	경기도 구리시 인창동	22-86	답	47.1		47.1
506	경기도 구리시 인창동	495-23	대	181.5		181.5
507	경기도 구리시 인창동	493-25	전	1.8		1.8
508	경기도 구리시 인창동	497-4	도	86.5		86.5
509	경기도 구리시 인창동	14-32	도	66.6		66.6
510	경기도 구리시 인창동	13-6	도	51.7		51.7
511	경기도 구리시 인창동	22-50	답	11.7		11.7
512	경기도 구리시 갈매동	387-83	잡	47.3		47.3
513	경기도 구리시 갈매동	387-131	임	468.0		468.0
514	경기도 구리시 갈매동	387-130	임	1,377.8		1,377.8
515	경기도 구리시 갈매동	387-129	과	5,767.3		5,767.3
516	경기도 구리시 인창동	14-3	대	989.9		989.9
517	경기도 구리시 인창동	482-6	대	1.5		1.5
518	경기도 구리시 갈매동	산69-68	임	27,395.1		27,395.1
519	경기도 구리시 사노동	185-7	전	2,659.5		2,659.5
520	경기도 구리시 사노동	575-1	임	972.0		972.0
521	경기도 구리시 사노동	575	답	446.0		446.0
522	경기도 구리시 사노동	574-41	임	15,114.0		15,114.0
523	경기도 구리시 사노동	574-38	전	1,488.0		1,488.0

연번	소재지	지번	지목	전체면적(㎡)	지정면적(㎡)	
					세계유산구역	세계유산완충구역
524	경기도 구리시 사노동	574-37	전	2,742.0		2,742.0
525	경기도 구리시 사노동	574-4	전	10,734.0		10,734.0
526	경기도 구리시 사노동	578-15	답	17.0		17.0
527	경기도 구리시 사노동	578-14	도	280.8		280.8
528	경기도 구리시 사노동	578-13	전	39.6		39.6
529	경기도 구리시 사노동	578-12	도	705.6		705.6
530	경기도 구리시 인창동	651-100	답	782.2		782.2
531	경기도 구리시 인창동	651-4	대	328.9		328.9
532	경기도 구리시 인창동	22-114	답	26.1		26.1
533	경기도 구리시 인창동	111-2	대	588.3		588.3
534	경기도 구리시 사노동	170-11	임	1,370.0		1,370.0
535	경기도 구리시 사노동	170-18	임	663.4		663.4
536	경기도 구리시 사노동	165-43	도	5,164.3		5,164.3
537	경기도 구리시 사노동	165-50	도	93.2		93.2
538	경기도 구리시 사노동	190-3	구	616.6		616.6
539	경기도 구리시 사노동	190-11	구	111.8		111.8
540	경기도 구리시 사노동	193-6	전	114.2		114.2
541	경기도 구리시 사노동	193-32	전	946.9		946.9
542	경기도 구리시 사노동	193-14	도	211.9		64.8
543	경기도 구리시 사노동	193-33	도	106.7		106.7
544	경기도 구리시 사노동	193-34	도	1,783.3		1,783.3
545	경기도 구리시 사노동	193-15	도	371.9		337.6
546	경기도 구리시 사노동	193-35	도	21.0		21.0
547	경기도 구리시 사노동	287-37	전	26.0		26.0
548	경기도 구리시 사노동	287-69	도	7,650.3		1,932.0
549	경기도 구리시 사노동	287-86	도	3.0		3.0
550	경기도 구리시 사노동	287-72	도	491.0		491.0
551	경기도 구리시 사노동	287-87	도	93.6		93.6
552	경기도 구리시 사노동	578-11	구	3,067.3		3,067.3
553	경기도 구리시 사노동	578-9	전	6,218.0		6,218.0
554	경기도 구리시 사노동	578-8	잡	369.0		369.0
555	경기도 구리시 사노동	578-7	전	1,419.0		1,419.0
556	경기도 구리시 사노동	574-30	도	2,517.0		2,517.0
557	경기도 구리시 사노동	574-40	도	218.9		218.9
558	경기도 구리시 사노동	578-6	전	3,088.0		3,088.0
559	경기도 구리시 사노동	578-5	잡	450.0		450.0
560	경기도 구리시 사노동	578-4	천	89.0		89.0
561	경기도 구리시 사노동	576-6	도	7.0		7.0
562	경기도 구리시 사노동	576-5	도	251.0		251.0
563	경기도 구리시 사노동	576-4	답	16.0		16.0
564	경기도 구리시 사노동	198-5	도	3,526.1		1,722.5
565	경기도 구리시 사노동	576-3	답	35.0		35.0
566	경기도 구리시 사노동	576-2	도	168.8		168.8
567	경기도 구리시 사노동	576-1	답	25.7		25.7
568	경기도 구리시 사노동	576	답	375.0		375.0
569	경기도 구리시 사노동	579-5	대	254.4		254.4
570	경기도 구리시 사노동	579-6	대	74.6		74.6
571	경기도 구리시 인창동	114	천	11,176.5		2,777.3
572	경기도 구리시 인창동	410-22	구	46.0		31.5
573	경기도 구리시 사노동	578-30	잡	44.0		44.0
574	경기도 구리시 사노동	578-28	전	1,420.0		1,420.0
575	경기도 구리시 사노동	578-31	전	1.0		1.0
576	경기도 구리시 인창동	10-8	대	438.2		438.2
577	경기도 구리시 인창동	65-3	답	2,314.9	2,314.9	
578	경기도 구리시 갈매동	568	도	41,484.4		567.9
579	경기도 구리시 인창동	23-3	전	132.8		132.8
580	경기도 구리시 인창동	699-2	대	102.8		102.8
581	경기도 구리시 인창동	12-12	도	7.7		7.7
582	경기도 구리시 갈매동	387-71	잡	989.7		989.7
583	경기도 구리시 갈매동	392-81	전	28.1		28.1
584	경기도 구리시 갈매동	393-11	전	430.1		430.1
585	경기도 구리시 사노동	579-30	도	38.2		38.2
586	경기도 구리시 사노동	579-31	도	143.1		143.1
587	경기도 구리시 갈매동	392-4	전	544.2		544.2
588	경기도 구리시 사노동	165	장	329.3		329.3
589	경기도 구리시 갈매동	392-37	전	2,520.6		2,520.6

연번	소재지	지번	지목	전체면적(m <sup>2</sup> )	지정면적(m <sup>2</sup> )	
					세계유산구역	세계유산완충구역
590	경기도 구리시 갈매동	392-41	전	867.7		867.7
591	경기도 구리시 갈매동	392-35	전	907.7		907.7
592	경기도 구리시 사노동	579-29	도	243.0		243.0
593	경기도 구리시 사노동	579-36	도	20.4		20.4
594	경기도 구리시 갈매동	425-44	전	465.3		465.3
595	경기도 구리시 갈매동	387-26	과	5,032.6		5,032.6
596	경기도 구리시 갈매동	387-25	과	7,180.5		7,180.5
597	경기도 구리시 갈매동	387-134	과	505.7		505.7
598	경기도 구리시 갈매동	425-45	전	857.7		857.7
599	경기도 구리시 갈매동	404-21	전	95.2		95.2
600	경기도 구리시 갈매동	산69-203	임	78,524.7		78,524.7
601	경기도 구리시 갈매동	산69-229	임	2,344.3		2,344.3
602	경기도 구리시 갈매동	387-114	대	330.1		330.1
603	경기도 구리시 갈매동	425-65	과	2,375.8		2,375.8
604	경기도 구리시 갈매동	395-43	구	283.5		283.5
605	경기도 구리시 갈매동	387-50	임	246.0		246.0
606	경기도 구리시 갈매동	425-36	전	1,002.6		1,002.6
607	경기도 구리시 갈매동	387-47	임	366.5		366.5
608	경기도 구리시 갈매동	387-93	임	479.5		479.5
609	경기도 구리시 갈매동	395-48	대	27.5		27.5
610	경기도 구리시 인창동	22-41	창	854.4		854.4
611	경기도 구리시 인창동	22-108	창	14.5		14.5
612	경기도 구리시 인창동	506	대	513.1		399.3
613	경기도 구리시 갈매동	392-10	전	10.8		10.8
614	경기도 구리시 갈매동	404-18	목	122.6		122.6
615	경기도 구리시 사노동	287-85	도	15.8		15.8
616	경기도 구리시 갈매동	393-10	대	300.3		300.3
617	경기도 구리시 인창동	14-46	도	204.7		204.7
618	경기도 구리시 인창동	30-11	도	5.6		5.6
619	경기도 구리시 인창동	30-13	도	177.7		177.7
620	경기도 구리시 인창동	30-97	도	315.9		315.9
621	경기도 구리시 갈매동	425-43	전	180.0		180.0
622	경기도 구리시 인창동	40-7	도	1.4		1.4
623	경기도 구리시 갈매동	425-66	임	921.4		921.4
624	경기도 구리시 인창동	42-14	도	8.0		8.0
625	경기도 구리시 인창동	42-17	도	177.9		177.9
626	경기도 구리시 갈매동	425-22	전	682.8		682.8
627	경기도 구리시 사노동	578-39	도	42.4		42.4
628	경기도 구리시 사노동	578-38	전	61.3		61.3
629	경기도 구리시 사노동	578-29	목	106.3		106.3
630	경기도 구리시 사노동	578-2	목	1,131.4		1,131.4
631	경기도 구리시 사노동	577-1	도	8.7		8.7
632	경기도 구리시 갈매동	392-38	전	3,318.6		3,318.6
633	경기도 구리시 갈매동	392-40	전	3,318.6		3,318.6
634	경기도 구리시 갈매동	392-39	전	3,318.7		3,318.7
635	경기도 구리시 갈매동	425-46	전	1,314.8		1,314.8
636	경기도 구리시 갈매동	425-51	전	240.2		240.2
637	경기도 구리시 인창동	8-6	잡	119.3		119.3
638	경기도 구리시 인창동	652-33	임	48.4		48.4
639	경기도 구리시 사노동	164-8	차	300.7		300.7
640	경기도 구리시 사노동	164-39	전	20.7		20.7
641	경기도 구리시 사노동	578-25	전	303.0		303.0
642	경기도 구리시 사노동	574-3	전	10,963.0		10,963.0
643	경기도 구리시 사노동	578-48	전	97.2		97.2
644	경기도 구리시 인창동	76-3	대	552.5		552.5
645	경기도 구리시 인창동	654-13	답	1,631.3		1,568.5
646	경기도 구리시 인창동	31-40	대	0.6		0.6
647	경기도 구리시 사노동	578-49	구	306.7		306.7
648	경기도 구리시 사노동	578-40	도	70.7		70.7
649	경기도 구리시 인창동	78	대	282.8		282.8
650	경기도 구리시 인창동	5-6	제	157.1		7.6
651	경기도 구리시 인창동	458-37	도	42.2		42.2
652	경기도 구리시 인창동	487-145	임	32.3		32.3
653	경기도 구리시 인창동	10-9	전	294.0		294.0
654	경기도 구리시 인창동	429-8	답	4.9		4.9
655	경기도 구리시 인창동	56-9	대	400.5		400.5

연번	소재지	지번	지목	전체면적(m <sup>2</sup> )	지정면적(m <sup>2</sup> )	
					세계유산구역	세계유산완충구역
656	경기도 구리시 인창동	56-8	전	147.6		147.6
657	경기도 구리시 인창동	56-4	대	391.9		391.9
658	경기도 구리시 인창동	67-12	전	179.2		179.2
659	경기도 구리시 인창동	61	장	253.1		253.1
660	경기도 구리시 인창동	56-3	장	195.9		195.9
661	경기도 구리시 인창동	14-66	도	10.9		10.9
662	경기도 구리시 인창동	49-5	도	41.2		41.2
663	경기도 구리시 인창동	497-1	대	513.8		513.8
664	경기도 구리시 인창동	663-1	대	44,427.3		379.0
665	경기도 구리시 인창동	429-9	답	74.6		74.6
666	경기도 구리시 인창동	60-2	도	10.1		10.1
667	경기도 구리시 인창동	14-13	대	487.5		487.5
668	경기도 구리시 인창동	10-18	도	1,000.3		1,000.3
669	경기도 구리시 인창동	696-6	대	254.3		254.3
670	경기도 구리시 인창동	701-4	대	1,059.3		390.2
671	경기도 구리시 인창동	694-4	대	212.4		212.4
672	경기도 구리시 인창동	693	공	1,734.0		1,734.0
673	경기도 구리시 인창동	694-2	대	218.3		218.3
674	경기도 구리시 인창동	696-3	도	47.7		47.7
675	경기도 구리시 인창동	67-13	전	247.8		247.8
676	경기도 구리시 인창동	67-6	전	160.3		160.3
677	경기도 구리시 인창동	67-17	전	269.0	269.0	
678	경기도 구리시 인창동	495-94	대	330.7		330.7
679	경기도 구리시 인창동	696-2	대	234.0		234.0
680	경기도 구리시 인창동	696-4	대	321.5		321.5
681	경기도 구리시 인창동	696-1	대	234.0		234.0
682	경기도 구리시 인창동	696	대	232.9		232.9
683	경기도 구리시 인창동	701-3	도	168.3		33.9
684	경기도 구리시 인창동	701-2	대	1,102.2		261.1
685	경기도 구리시 인창동	7-6	주	642.3		642.3
686	경기도 구리시 인창동	18-7	도	47.7		47.7
687	경기도 구리시 인창동	67-3	대	399.1		399.1
688	경기도 구리시 인창동	67-20	전	60.6		60.6
689	경기도 구리시 인창동	56-26	대	68.1		68.1
690	경기도 구리시 인창동	56-25	대	50.5		50.5
691	경기도 구리시 인창동	31-17	대	237.4		237.4
692	경기도 구리시 인창동	56-14	대	396.8		396.8
693	경기도 구리시 인창동	56-11	전	159.9		159.9
694	경기도 구리시 인창동	701	대	1,131.1		1,131.1
695	경기도 구리시 인창동	10-23	도	5.7		5.7
696	경기도 구리시 인창동	10-20	전	420.0		420.0
697	경기도 구리시 인창동	12-8	도	22.4		22.4
698	경기도 구리시 인창동	10-5	전	112.1		112.1
699	경기도 구리시 인창동	694-5	대	212.4		212.4
700	경기도 구리시 인창동	699	대	938.9		938.9
701	경기도 구리시 인창동	699-1	대	938.1		938.1
702	경기도 구리시 인창동	7-3	도	179.9		179.9
703	경기도 구리시 인창동	701-1	대	1,103.6		1,103.6
704	경기도 구리시 인창동	12-3	대	309.5		309.5
705	경기도 구리시 인창동	56-42	전	44.1		44.1
706	경기도 구리시 인창동	429-10	답	108.1		102.7
707	경기도 구리시 인창동	22-47	답	100.3		100.3
708	경기도 구리시 인창동	652-15	전	502.1		502.1
709	경기도 구리시 인창동	429-12	답	77.5		77.5
710	경기도 구리시 인창동	67-11	전	387.2		387.2
711	경기도 구리시 인창동	67-8	대	860.7		860.7
712	경기도 구리시 인창동	56-20	전	182.0	182.0	
713	경기도 구리시 인창동	56-18	전	517.0	517.0	
714	경기도 구리시 인창동	7-7	대	307.3		307.3
715	경기도 구리시 인창동	692	도	2,062.5		2,062.5
716	경기도 구리시 인창동	10-11	전	143.1		143.1
717	경기도 구리시 인창동	22-64	제	10.8		10.8
718	경기도 구리시 인창동	52-1	도	103.6		103.6
719	경기도 구리시 인창동	56	대	2,192.2		2,192.2
720	경기도 구리시 인창동	495-47	전	24.2		24.2
721	경기도 구리시 인창동	495-62	대	27.4		27.4

연번	소재지	지번	지목	전체면적(㎡)	지정면적(㎡)	
					세계유산구역	세계유산완충구역
722	경기도 구리시 인창동	39-3	도	149.0		149.0
723	경기도 구리시 인창동	39-7	도	538.4		538.4
724	경기도 구리시 인창동	66-21	묘	6,661.8	6,661.8	
725	경기도 구리시 인창동	39-13	대	25.1		25.1
726	경기도 구리시 인창동	14-62	전	24.9		24.9
727	경기도 구리시 인창동	40-6	도	135.8		135.8
728	경기도 구리시 인창동	40-20	도	3.6		3.6
729	경기도 구리시 인창동	45-1	대	408.7		408.7
730	경기도 구리시 인창동	45-3	대	653.5		653.5
731	경기도 구리시 인창동	46	대	226.8		226.8
732	경기도 구리시 인창동	66-19	묘	11,195.3	11,195.3	
733	경기도 구리시 인창동	50-14	대	365.4		365.4
734	경기도 구리시 인창동	66-20	묘	4,586.2	4,586.2	
735	경기도 구리시 인창동	17-3	주	704.5		704.5
736	경기도 구리시 인창동	67-19	도	17.9		17.9
737	경기도 구리시 인창동	696-5	대	254.5		254.5
738	경기도 구리시 인창동	694-3	대	212.5		212.5
739	경기도 구리시 인창동	652-17	임	503.6		503.6
740	경기도 구리시 인창동	67-7	대	393.5		393.5
741	경기도 구리시 인창동	651-2	공	5,376.9		5,376.9
742	경기도 구리시 인창동	22-83	답	47.7		47.7
743	경기도 구리시 인창동	53-1	대	1,073.0		1,073.0
744	경기도 구리시 인창동	50-19	전	998.4		998.4
745	경기도 구리시 인창동	51-1	도	2,423.4		2,423.4
746	경기도 구리시 인창동	495-108	전	5.9		5.9
747	경기도 구리시 인창동	458-84	답	11.1		11.1
748	경기도 구리시 인창동	39-4	도	213.4		213.4
749	경기도 구리시 인창동	39-10	도	48.2		48.2
750	경기도 구리시 인창동	39-12	전	5.9		5.9
751	경기도 구리시 인창동	30-71	도	24.1		24.1
752	경기도 구리시 인창동	40-19	대	23.3		23.3
753	경기도 구리시 인창동	45-2	대	462.8		462.8
754	경기도 구리시 인창동	50-8	대	289.7		289.7
755	경기도 구리시 인창동	66-1	임	1,822,126.0	1,822,126.0	
756	경기도 구리시 갈매동	392-13	대	324.8		324.8
757	경기도 구리시 인창동	22-4	전	1,632.8		1,632.8
758	경기도 구리시 인창동	650-23	전	4,506.9		4,506.9
759	경기도 구리시 인창동	50-15	도	68.8		68.8
760	경기도 구리시 인창동	50-16	도	4.9		4.9
761	경기도 구리시 인창동	65-2	도	57.1	57.1	
762	경기도 구리시 인창동	22-111	답	242.5		242.5
763	경기도 구리시 인창동	66-24	묘	1,814.3	1,814.3	
764	경기도 구리시 인창동	65-1	유	235.5		235.5
765	경기도 구리시 인창동	487-32	대	15,469.3		15,461.0
766	경기도 구리시 인창동	111-5	전	251.1		251.1
767	경기도 구리시 인창동	66-26	묘	3,374.2	3,374.2	
768	경기도 구리시 인창동	530-1	대	692.2		692.2
769	경기도 구리시 인창동	652-7	도	2.3		2.3
770	경기도 구리시 인창동	21	전	335.7		335.7
771	경기도 구리시 인창동	654-9	답	258.5		258.5
772	경기도 구리시 인창동	487-95	전	22.5		22.5
773	경기도 구리시 인창동	495-64	종	655.9		655.9
774	경기도 구리시 인창동	654-2	철	23.2		23.2
775	경기도 구리시 인창동	654-1	구	408.0		408.0
776	경기도 구리시 인창동	487-100	구	64.9		64.9
777	경기도 구리시 인창동	66-7	묘	1,345.5	1,345.5	
778	경기도 구리시 인창동	650-8	전	712.4		712.4
779	경기도 구리시 인창동	651-35	구	109.3		109.3
780	경기도 구리시 인창동	66-13	묘	1,796.1	1,796.1	
781	경기도 구리시 인창동	66-15	묘	2,914.4	2,914.4	
782	경기도 구리시 인창동	651-77	대	153.4		153.4
783	경기도 구리시 인창동	487-151	잡	181.2		181.2
784	경기도 구리시 인창동	405-12	도	70.7		70.7
785	경기도 구리시 인창동	22-7	전	83.7		83.7
786	경기도 구리시 인창동	7-4	구	136.2		136.2
787	경기도 구리시 인창동	67-18	대	523.3		523.3

연번	소재지	지번	지목	전체면적(m <sup>2</sup> )	지정면적(m <sup>2</sup> )	
					세계유산구역	세계유산완충구역
788	경기도 구리시 인창동	487-10	잡	5,450.6		5,450.6
789	경기도 구리시 인창동	50-18	전	772.6		772.6
790	경기도 구리시 인창동	67-1	답	135.4	135.4	
791	경기도 구리시 인창동	22-107	제	3,113.9		3,113.9
792	경기도 구리시 인창동	528-1	대	362.8		362.8
793	경기도 구리시 인창동	7-2	도	139.6		139.6
794	경기도 구리시 인창동	22-1	전	2,785.6		2,785.6
795	경기도 구리시 인창동	65-4	도	390.4		390.4
796	경기도 구리시 인창동	29	대	27,319.8		27,319.8
797	경기도 구리시 인창동	652-22	전	205.1		205.1
798	경기도 구리시 인창동	452	도	21,717.9		21,717.9
799	경기도 구리시 인창동	30-87	도	21.0		21.0
800	경기도 구리시 인창동	56-22	전	1,420.3	1,420.3	
801	경기도 구리시 인창동	652-12	전	219.7		219.7
802	경기도 구리시 인창동	20-1	대	329.8		329.8
803	경기도 구리시 인창동	2-2	제	606.9		1.5
804	경기도 구리시 인창동	649-11	도	558.6		558.6
805	경기도 구리시 인창동	산 2-42	임	108.4		108.4
806	경기도 구리시 인창동	50-3	도	126.9		126.9
807	경기도 구리시 인창동	640-53	도	4.5		3.1
808	경기도 구리시 인창동	642-6	도	24.7		24.7
809	경기도 구리시 인창동	32-22	도	65.3		65.3
810	경기도 구리시 인창동	32-26	도	6.6		6.6
811	경기도 구리시 인창동	66-4	임	3,829.7	3,829.7	
812	경기도 구리시 인창동	654-20	철	78.6		78.6
813	경기도 구리시 인창동	654-3	철	25.8		25.8
814	경기도 구리시 인창동	50-21	전	195.4		195.4
815	경기도 구리시 인창동	406	대	7,557.7		1,766.4
816	경기도 구리시 인창동	528-9	전	88.1		88.1
817	경기도 구리시 인창동	산 2-31	임	585.7		585.7
818	경기도 구리시 인창동	22-31	제	4.9		4.9
819	경기도 구리시 인창동	651-27	대	28,462.5		28,462.5
820	경기도 구리시 인창동	657-12	구	5,488.3		1,924.0
821	경기도 구리시 인창동	653-23	수	1,179.6		1,179.6
822	경기도 구리시 인창동	528-10	도	91.5		91.5
823	경기도 구리시 인창동	658-3	대	2,299.1		1,451.7
824	경기도 구리시 인창동	487-78	전	161.0		161.0
825	경기도 구리시 인창동	22-87	답	263.1		263.1
826	경기도 구리시 인창동	650-43	과	31,388.3		735.2
827	경기도 구리시 인창동	59-1	대	53.1		53.1
828	경기도 구리시 인창동	116	천	2,982.8		560.6
829	경기도 구리시 인창동	56-30	대	752.1	752.1	
830	경기도 구리시 인창동	14-34	도	42.0		42.0
831	경기도 구리시 인창동	32-7	구	993.8		993.8
832	경기도 구리시 인창동	56-36	대	3,594.0		3,594.0
833	경기도 구리시 인창동	649-4	전	894.1		894.1
834	경기도 구리시 사노동	579-21	도	22.7		22.7
835	경기도 구리시 인창동	657-10	전	12,218.0		11,947.4
836	경기도 구리시 인창동	657	전	781.6		51.9
837	경기도 구리시 인창동	650-9	수	247.4		247.4
838	경기도 구리시 인창동	67	도	26.5		26.5
839	경기도 구리시 인창동	528-6	대	203.9		203.9
840	경기도 구리시 인창동	109-11	천	52.7		52.7
841	경기도 구리시 인창동	67-4	전	657.5		657.5
842	경기도 구리시 인창동	66	대	2,528.1	2,528.1	
843	경기도 구리시 인창동	56-13	전	219.8		219.8
844	경기도 구리시 인창동	654-31	답	51.7		51.7
845	경기도 구리시 인창동	10-16	도	73.9		73.9
846	경기도 구리시 인창동	22-105	전	476.2		476.2
847	경기도 구리시 인창동	2-6	제	78.7		44.8
848	경기도 구리시 인창동	487-144	임	87.1		87.1
849	경기도 구리시 인창동	22-102	도	88.7		88.7
850	경기도 구리시 인창동	497-11	도	11.9		11.9
851	경기도 구리시 인창동	26-66	도	37.5		37.5
852	경기도 구리시 인창동	22-101	도	68.8		68.8
853	경기도 구리시 인창동	487-143	임	3,886.9		3,886.9



연번	소재지	지번	지목	전체면적(㎡)	지정면적(㎡)	
					세계유산구역	세계유산완충구역
854	경기도 구리시 인창동	18-14	전	262.2		262.2
855	경기도 구리시 인창동	650-37	과	8,645.9		5,694.6
856	경기도 구리시 인창동	650-38	도	273.5		212.8
857	경기도 구리시 사노동	165-1	도	62.5		62.5
858	경기도 구리시 사노동	165-12	도	138.9		138.9
859	경기도 구리시 사노동	165-19	도	29.9		29.9
860	경기도 구리시 사노동	189-1	도	61.4		61.4
861	경기도 구리시 갈매동	393-7	대	63.4		63.4
862	경기도 구리시 사노동	190-2	도	160.0		160.0
863	경기도 구리시 사노동	190-4	도	165.9		165.9
864	경기도 구리시 사노동	190-5	도	408.3		408.3
865	경기도 구리시 사노동	190-8	도	382.0		382.0
866	경기도 구리시 사노동	191-12	도	23.0		23.0
867	경기도 구리시 사노동	192	도	287.3		287.3
868	경기도 구리시 사노동	192-1	도	99.7		99.7
869	경기도 구리시 갈매동	387-45	전	838.3		838.3
870	경기도 구리시 갈매동	392-19	답	810.6		810.6
871	경기도 구리시 사노동	165-44	도	819.1		819.1
872	경기도 구리시 사노동	574-36	과	339.1		339.1
873	경기도 구리시 사노동	186	잡	660.2		660.2
874	경기도 구리시 사노동	193-36	임	521.2		521.2
875	경기도 구리시 사노동	193-31	임	19.3		19.3
876	경기도 구리시 사노동	산 175-46	도	1,444.1		1,444.1
877	경기도 구리시 사노동	165-30	도	960.7		960.7
878	경기도 구리시 사노동	168-2	전	4,546.6		4,546.6
879	경기도 구리시 사노동	산 174-11	임	477.5		477.5
880	경기도 구리시 사노동	287-62	임	214.5		39.9
881	경기도 구리시 사노동	186-4	전	13.2		13.2
882	경기도 구리시 사노동	186-3	도	10.7		10.7
883	경기도 구리시 사노동	574-20	도	42.3		42.3
884	경기도 구리시 사노동	577	목	1,085.4		1,085.4
885	경기도 구리시 사노동	573-35	도	443.3		443.3
886	경기도 구리시 사노동	573-32	임	1,340.9		1,340.9
887	경기도 구리시 사노동	165-34	전	88.5		88.5
888	경기도 구리시 사노동	169-4	답	336.0		336.0
889	경기도 구리시 사노동	160	도	2,296.0		2,296.0
890	경기도 구리시 사노동	573-21	도	25.9		25.9
891	경기도 구리시 사노동	573-18	도	435.3		435.3
892	경기도 구리시 인창동	657-75	전	864.0		864.0
893	경기도 구리시 인창동	657-70	도	1.0		1.0
894	경기도 구리시 인창동	657-69	전	6.3		6.3
895	경기도 구리시 인창동	657-68	전	43.7		43.7
896	경기도 구리시 인창동	657-67	전	148.0		148.0
897	경기도 구리시 사노동	579	전	633.9		633.9
898	경기도 구리시 사노동	579-2	대	796.6		796.6
899	경기도 구리시 사노동	579-7	대	42.8		42.8
900	경기도 구리시 사노동	574-17	과	70.4		70.4
901	경기도 구리시 사노동	186-5	전	560.4		560.4
902	경기도 구리시 사노동	574-6	도	165.9		165.9
903	경기도 구리시 사노동	573-24	도	294.1		294.1
904	경기도 구리시 인창동	657-52	임	106.0		106.0
905	경기도 구리시 인창동	657-46	전	506.0		506.0
906	경기도 구리시 사노동	578-26	전	344.4		344.4
907	경기도 구리시 사노동	579-14	전	307.2		307.2
908	경기도 구리시 인창동	657-45	도	258.0		258.0
909	경기도 구리시 사노동	182-1	전	99.0		99.0
910	경기도 구리시 사노동	182-2	전	956.4		956.4
911	경기도 구리시 인창동	657-44	전	1,504.0		1,504.0
912	경기도 구리시 인창동	657-43	전	1,504.0		1,504.0
913	경기도 구리시 인창동	657-42	대	330.0		330.0
914	경기도 구리시 인창동	657-39	전	276.0		276.0
915	경기도 구리시 사노동	191-6	전	634.6		634.6
916	경기도 구리시 사노동	194-7	답	551.1		551.1
917	경기도 구리시 사노동	193	전	1,297.8		1,297.8
918	경기도 구리시 사노동	164-12	대	111.5		111.5
919	경기도 구리시 사노동	164-15	도	91.1		91.1

연번	소재지	지번	지목	전체면적(m <sup>2</sup> )	지정면적(m <sup>2</sup> )	
					세계유산구역	세계유산완충구역
920	경기도 구리시 사노동	164-21	잡	490.6		490.6
921	경기도 구리시 사노동	165-17	전	6,284.1		6,284.1
922	경기도 구리시 사노동	165-20	전	289.6		289.6
923	경기도 구리시 사노동	574-7	과	335.1		335.1
924	경기도 구리시 사노동	186-2	전	1,578.8		1,578.8
925	경기도 구리시 사노동	574-16	도	2,678.4		2,678.4
926	경기도 구리시 사노동	193-2	전	2,235.8		2,235.8
927	경기도 구리시 사노동	190-6	구	110.8		110.8
928	경기도 구리시 사노동	165-32	도	28.4		28.4
929	경기도 구리시 사노동	165-40	도	3,011.7		3,011.7
930	경기도 구리시 사노동	171-14	도	64.0		63.3
931	경기도 구리시 사노동	172-2	전	138.8		110.8
932	경기도 구리시 사노동	157-10	구	2,227.1		1,021.0
933	경기도 구리시 사노동	158-3	도	1,411.4		1,411.4
934	경기도 구리시 사노동	166-2	잡	515.4		515.4
935	경기도 구리시 사노동	170-10	임	3,716.6		3,716.6
936	경기도 구리시 사노동	191-2	전	2,603.8		2,603.8
937	경기도 구리시 사노동	574-35	도	786.6		786.6
938	경기도 구리시 사노동	157-3	전	3,633.8		3,633.8
939	경기도 구리시 사노동	579-1	도	29.0		29.0
940	경기도 구리시 사노동	574-32	도	841.5		841.5
941	경기도 구리시 사노동	190-10	답	30.0		30.0
942	경기도 구리시 사노동	190-9	구	160.4		160.4
943	경기도 구리시 갈매동	387-99	전	383.1		383.1
944	경기도 구리시 갈매동	387-27	전	44.0		44.0
945	경기도 구리시 갈매동	387-82	전	560.3		560.3
946	경기도 구리시 갈매동	387-40	임	5.6		5.6
947	경기도 구리시 갈매동	387-84	임	200.4		200.4
948	경기도 구리시 갈매동	387-86	전	426.1		426.1
949	경기도 구리시 갈매동	387-46	전	203.1		203.1
950	경기도 구리시 갈매동	387-87	전	308.6		308.6
951	경기도 구리시 갈매동	387-59	전	510.0		510.0
952	경기도 구리시 갈매동	387-88	전	315.0		315.0
953	경기도 구리시 갈매동	387-60	전	659.2		659.2
954	경기도 구리시 갈매동	387-89	전	169.8		169.8
955	경기도 구리시 갈매동	387-90	전	170.4		170.4
956	경기도 구리시 갈매동	53-7	전	2,137.2		2,066.9
957	경기도 구리시 갈매동	산 69-14	임	122,757.5		68,047.5
958	경기도 구리시 갈매동	산 69-67	임	26,854.0		26,854.0
959	경기도 구리시 갈매동	산 69-82	임	2,285.7		2,285.7
960	경기도 구리시 갈매동	387-22	전	2,100.9		2,100.9
961	경기도 구리시 갈매동	387-96	전	546.8		546.8
962	경기도 구리시 인창동	648-240	구	895.3		689.0
963	경기도 구리시 사노동	287-33	전	150.0		122.1
964	경기도 구리시 갈매동	산 69-85	임	1,715.7		1,715.7
965	경기도 구리시 갈매동	산 69-90	임	7,321.8		7,321.8
966	경기도 구리시 갈매동	산 69-96	임	1,298.2		1,298.2
967	경기도 구리시 사노동	194-5	전	235.3		235.3
968	경기도 구리시 사노동	194-8	전	40.0		40.0
969	경기도 구리시 갈매동	425-121	전	1,268.9		1,268.9
970	경기도 구리시 사노동	185-1	창	155.5		155.5
971	경기도 구리시 사노동	193-10	대	331.4		331.4
972	경기도 구리시 갈매동	404-25	도	8.8		8.8
973	경기도 구리시 갈매동	392-26	전	13.5		13.5
974	경기도 구리시 사노동	287-27	도	232.8		0.4
975	경기도 구리시 갈매동	395-32	전	265.3		265.3
976	경기도 구리시 갈매동	404-22	전	843.5		843.5
977	경기도 구리시 갈매동	387-113	전	612.5		612.5
978	경기도 구리시 갈매동	387-91	전	57.9		57.9
979	경기도 구리시 갈매동	387-95	전	1,027.5		1,027.5
980	경기도 구리시 인창동	22-28	도	101.7		101.7
981	경기도 구리시 인창동	22-94	도	215.5		215.5
982	경기도 구리시 인창동	30-83	도	70.6		70.6
983	경기도 구리시 갈매동	387-94	잡	625.2		625.2
984	경기도 구리시 갈매동	387-37	전	10.8		10.8
985	경기도 구리시 갈매동	425-120	전	3,236.5		3,236.5

연번	소재지	지번	지목	전체면적(m <sup>2</sup> )	지정면적(m <sup>2</sup> )	
					세계유산구역	세계유산완충구역
986	경기도 구리시 갈매동	395-26	잡	1,007.9		1,007.9
987	경기도 구리시 갈매동	산 69-1	임	2,523.8		2,523.8
988	경기도 구리시 갈매동	산 69-8	임	202.7		202.7
989	경기도 구리시 갈매동	산 69-74	임	10,540.1		10,540.1
990	경기도 구리시 갈매동	산 69-79	묘	634.9		634.9
991	경기도 구리시 갈매동	산 69-81	임	10,042.7		10,042.7
992	경기도 구리시 갈매동	산 69-83	임	3,292.1		3,292.1
993	경기도 구리시 갈매동	산 69-84	임	3,174.0		3,174.0
994	경기도 구리시 갈매동	산 69-86	임	1,708.7		1,708.7
995	경기도 구리시 갈매동	산 69-87	임	3,487.6		3,487.6
996	경기도 구리시 갈매동	산 69-91	구	161.8		161.8
997	경기도 구리시 갈매동	산 69-170	임	5,093.7		5,093.7
998	경기도 구리시 사노동	154-3	답	2,622.1		397.7
999	경기도 구리시 사노동	573-19	도	70.0		70.0
1000	경기도 구리시 사노동	573-37	도	144.3		144.3
1001	경기도 구리시 사노동	573-9	도	21.4		21.4
1002	경기도 구리시 인창동	14-39	도	87.2		87.2
1003	경기도 구리시 인창동	14-40	도	191.8		191.8
1004	경기도 구리시 인창동	14-61	도	484.1		484.1
1005	경기도 구리시 인창동	15-7	도	24.6		24.6
1006	경기도 구리시 인창동	42-16	도	2.7		2.7
1007	경기도 구리시 인창동	43-4	도	75.1		75.1
1008	경기도 구리시 인창동	43-7	도	36.4		36.4
1009	경기도 구리시 인창동	44	도	127.0		127.0
1010	경기도 구리시 사노동	170-13	도	12,238.5		12,238.5
1011	경기도 구리시 사노동	574-9	도	5,016.7		5,016.7
1012	경기도 구리시 사노동	154-4	전	3,768.1		1,049.5
1013	경기도 구리시 사노동	165-41	도	1,049.7		1,049.7
1014	경기도 구리시 갈매동	392-42	전	3,397.2		3,397.2
1015	경기도 구리시 갈매동	산 69-97	임	13,298.9		13,298.9
1016	경기도 구리시 갈매동	산 69-204	임	78,657.9		78,657.9
1017	경기도 구리시 갈매동	425-74	임	674.7		674.7
1018	경기도 구리시 갈매동	425-47	전	213.7		213.7
1019	경기도 구리시 사노동	157-6	전	2,865.3		2,523.7
1020	경기도 구리시 사노동	155	전	2,064.5		451.0
1021	경기도 구리시 사노동	157-9	전	3,013.8		2,611.7
1022	경기도 구리시 인창동	22-103	창	70.6		70.6
1023	경기도 구리시 인창동	22-104	창	118.0		118.0
1024	경기도 구리시 사노동	157-11	도	627.9		627.9
1025	경기도 구리시 사노동	165-24	도	606.0		606.0
1026	경기도 구리시 갈매동	392-33	전	10,960.6		10,960.6
1027	경기도 구리시 갈매동	392-89	구	43.2		43.2
1028	경기도 구리시 갈매동	387-49	임	201.0		201.0
1029	경기도 구리시 갈매동	387-21	도	2,926.7		2,926.7
1030	경기도 구리시 갈매동	387-48	임	201.0		201.0
1031	경기도 구리시 갈매동	392-16	대	283.4		283.4
1032	경기도 구리시 갈매동	392-43	전	4,993.4		4,993.4
1033	경기도 구리시 사노동	165-48	도	1,868.1		1,868.1
1034	경기도 구리시 갈매동	387-133	임	1,005.9		1,005.9
1035	경기도 구리시 갈매동	387-125	임	650.3		650.3
1036	경기도 구리시 갈매동	387-85	임	248.5		248.5
1037	경기도 구리시 갈매동	392-30	전	11,908.3		11,908.3
1038	경기도 구리시 사노동	산 174-23	임	840.6		840.6
1039	경기도 구리시 사노동	산 174-20	임	224.7		224.7
1040	경기도 구리시 갈매동	산 69-100	도	4,191.6		4,191.6
1041	경기도 구리시 갈매동	393-9	전	367.0		367.0
1042	경기도 구리시 갈매동	393-21	전	497.5		497.5
1043	경기도 구리시 갈매동	393-23	전	120.9		120.9
1044	경기도 구리시 갈매동	393-24	전	26.5		26.5
1045	경기도 구리시 갈매동	395-25	전	331.0		331.0
1046	경기도 구리시 사노동	173	전	3,531.6		14.9
1047	경기도 구리시 사노동	164-1	도	1,480.8		1,480.8
1048	경기도 구리시 사노동	165-49	도	549.1		549.1
1049	경기도 구리시 사노동	193-16	도	1.2		1.2
1050	경기도 구리시 갈매동	392-34	전	13,831.3		13,831.3
1051	경기도 구리시 갈매동	393-5	전	212.7		212.7

연번	소재지	지번	지목	전체면적(m <sup>2</sup> )	지정면적(m <sup>2</sup> )	
					세계유산구역	세계유산완충구역
1052	경기도 구리시 갈매동	404-23	전	616.6		616.6
1053	경기도 구리시 갈매동	392-32	전	13,817.0		13,817.0
1054	경기도 구리시 사노동	574-39	도	1,278.6		1,278.6
1055	경기도 구리시 인창동	31-9	도	61.8		61.8
1056	경기도 구리시 인창동	31-54	도	24.6		24.6
1057	경기도 구리시 인창동	31-55	도	17.5		17.5
1058	경기도 구리시 인창동	31-56	도	42.0		42.0
1059	경기도 구리시 사노동	574-5	도	10,413.4		10,413.4
1060	경기도 구리시 사노동	574-1	과	4,443.1		4,443.1
1061	경기도 구리시 갈매동	387-36	도	65.3		65.3
1062	경기도 구리시 갈매동	393-22	전	102.9		102.9
1063	경기도 구리시 갈매동	392-22	구	228.5		228.5
1064	경기도 구리시 갈매동	387-72	전	968.5		968.5
1065	경기도 구리시 인창동	654-5	철	1,214.4		1,214.4
1066	경기도 구리시 인창동	650-35	도	3,701.9		800.6
1067	경기도 구리시 사노동	165-46	도	218.2		218.2
1068	경기도 구리시 사노동	산 175-47	도	699.3		699.3
1069	경기도 구리시 사노동	194-6	전	1,104.8		1,104.8
1070	경기도 구리시 사노동	164-13	도	514.8		514.8
1071	경기도 구리시 갈매동	395-49	전	59.6		59.6
1072	경기도 구리시 갈매동	387-62	전	25.8		25.8
1073	경기도 구리시 갈매동	425-115	전	255.5		255.5
1074	경기도 구리시 갈매동	392-20	전	75.0		75.0
1075	경기도 구리시 갈매동	산 69-178	임	270.5		105.6
1076	경기도 구리시 갈매동	392-71	대	9.9		9.9
1077	경기도 구리시 갈매동	387-35	전	1,492.0		1,492.0
1078	경기도 구리시 갈매동	산 69-167	임	3,648.7		3,648.7
1079	경기도 구리시 갈매동	산 69-172	임	3,377.9		3,377.9
1080	경기도 구리시 갈매동	산 69-173	임	188.5		188.5
1081	경기도 구리시 사노동	164-38	대	330.4		330.4
1082	경기도 구리시 갈매동	425-62	전	3,183.2		3,183.2
1083	경기도 구리시 갈매동	387-15	대	136.4		136.4
1084	경기도 구리시 갈매동	387-124	임	451.0		451.0
1085	경기도 구리시 갈매동	387-92	전	740.0		740.0
1086	경기도 구리시 갈매동	425-48	전	1,326.3		1,326.3
1087	경기도 구리시 갈매동	산 69-70	임	200.6		200.6
1088	경기도 구리시 갈매동	404-24	전	657.8		657.8
1089	경기도 구리시 사노동	산 174-21	임	960.9		960.9
1090	경기도 구리시 갈매동	395-50	전	77.8		77.8
1091	경기도 구리시 인창동	481-2	전	33.6		33.6
1092	경기도 구리시 인창동	654-32	도	18.4		18.4
1093	경기도 구리시 사노동	157-8	전	2,222.8		2,222.8
1094	경기도 구리시 사노동	157-7	전	4,220.5		4,159.0
1095	경기도 구리시 사노동	171-5	도	1,092.2		1,092.2
1096	경기도 구리시 사노동	산 175-49	임	1,142.4		1,142.4
1097	경기도 구리시 사노동	191-13	도	434.2		434.2
1098	경기도 구리시 사노동	182-7	전	394.2		394.2
1099	경기도 구리시 갈매동	387-69	전	237.0		237.0
1100	경기도 구리시 인창동	산12-211	임	5.6		5.6
1101	경기도 구리시 갈매동	387-23	전	80,331.8		80,331.8
1102	경기도 구리시 갈매동	387-1	대	332.5		332.5
1103	경기도 구리시 갈매동	산 69-183	임	4,556.5		4,556.5
1104	경기도 구리시 인창동	652-29	도	675.4		675.4
1105	경기도 구리시 갈매동	387-42	전	1.6		1.6
1106	경기도 구리시 갈매동	425-76	임	33.0		33.0
1107	경기도 구리시 갈매동	567	도	3,949.0		43.6
1108	경기도 구리시 갈매동	산69-11	임	4,759.6		826.2
1109	경기도 구리시 갈매동	507	천	66,177.4		8,680.1
1110	경기도 구리시 갈매동	395-54	도	13.0		13.0
1111	경기도 구리시 갈매동	395-53	도	127.1		127.1
1112	경기도 구리시 갈매동	395-51	도	214.1		214.1
1113	경기도 구리시 갈매동	395-47	도	154.5		154.5
1114	경기도 구리시 갈매동	395-46	도	48.2		48.2
1115	경기도 구리시 갈매동	392-91	도	111.2		111.2
1116	경기도 구리시 갈매동	392-90	도	7.8		7.8
1117	경기도 구리시 갈매동	392-60	도	5.9		5.9

연번	소재지	지번	지목	전체면적(m <sup>2</sup> )	지정면적(m <sup>2</sup> )	
					세계유산구역	세계유산완충구역
1118	경기도 구리시 갈매동	392-49	도	42.8		42.8
1119	경기도 구리시 갈매동	387-123	도	57.9		57.9
1120	경기도 구리시 갈매동	387-122	도	497.3		497.3
1121	경기도 구리시 갈매동	387-117	도	65.8		65.8
1122	경기도 구리시 갈매동	387-116	도	70.6		70.6
1123	경기도 구리시 갈매동	387-98	도	13.5		13.5
1124	경기도 구리시 갈매동	387-97	도	54.7		37.7
1125	경기도 구리시 갈매동	387-78	도	600.0		108.9
1126	경기도 구리시 갈매동	387-34	임	49.9		49.9
1127	경기도 구리시 갈매동	387-126	임	46.3		46.3
1128	경기도 구리시 갈매동	387-38	임	23.9		23.9
1129	경기도 구리시 갈매동	387-127	임	16.4		16.4
1130	경기도 구리시 갈매동	387-39	임	0.3		0.3
1131	경기도 구리시 갈매동	387-128	임	9.8		9.8
1132	경기도 구리시 인창동	111-8	도	7.5		7.5
1133	경기도 구리시 인창동	26-1	천	26.0		26.0
1134	경기도 구리시 인창동	26-114	천	45.3		45.3
1135	경기도 구리시 인창동	26-2	천	52.6		52.6
1136	경기도 구리시 인창동	26-115	천	179.0		179.0
1137	경기도 구리시 인창동	26-3	천	70.7		70.7
1138	경기도 구리시 인창동	26-116	천	116.1		116.1
1139	경기도 구리시 갈매동	387-112	대	329.4		329.4
1140	경기도 구리시 인창동	483-2	구	6.6		6.6
1141	경기도 구리시 인창동	483-3	천	275.8		275.8
1142	경기도 구리시 사노동	170-17	차	95.6		95.6
1143	경기도 구리시 인창동	103-58	도	194.1		194.1
1144	경기도 구리시 갈매동	48-1	도	36,343.1		90.7
1145	경기도 구리시 갈매동	672-4	도	181.3		181.3
1146	경기도 구리시 갈매동	672-3	도	102.8		0.9
1147	경기도 구리시 갈매동	산69-69	임	89,701.1		46,728.9
1148	경기도 구리시 갈매동	425-21	천	919.2		919.2
1149	경기도 구리시 갈매동	산69-9	임	7,561.4		7,561.4
1150	경기도 구리시 갈매동	산69-152	임	462.0		462.0
1151	경기도 구리시 갈매동	425-64	도	17,874.9		17,874.9
1152	경기도 구리시 인창동	40-18	도	2.8		2.8
1153	경기도 구리시 인창동	40-16	도	62.3		62.3
1154	경기도 구리시 갈매동	산69-168	임	383.7		383.7
1155	경기도 구리시 갈매동	산69-151	임	195.4		195.4
1156	경기도 구리시 갈매동	산69-5	임	252.8		252.8
1157	경기도 구리시 갈매동	산69-7	임	169.4		169.4
1158	경기도 구리시 갈매동	산69-6	임	70.6		70.6
1159	경기도 구리시 갈매동	404-1	도	31,157.9		31,157.9
1160	경기도 구리시 갈매동	425-28	도	827.8		827.8
1161	경기도 구리시 갈매동	403-7	도	204.8		204.8
1162	경기도 구리시 갈매동	403-10	도	6,373.1		6,373.1
1163	경기도 구리시 갈매동	392-2	도	19,274.1		19,274.1
1164	경기도 구리시 갈매동	663	공	45,431.7		44,475.6
1165	경기도 구리시 갈매동	662	도	16,255.8		2,942.3
1166	경기도 구리시 갈매동	661	도	848.5		843.1
1167	경기도 구리시 갈매동	393-1	도	22,312.6		22,312.6
1168	경기도 구리시 갈매동	395-28	구	43.2		43.2
1169	경기도 구리시 갈매동	381-2	도	11,604.4		11,604.4
1170	경기도 구리시 갈매동	387-119	도	1,383.7		1,383.7
1171	경기도 구리시 갈매동	387-73	도	4,847.3		4,847.3
1172	경기도 구리시 갈매동	53-8	도	28,128.2		14,902.3
1173	경기도 구리시 갈매동	387-33	도	572.5		511.0
1174	경기도 구리시 갈매동	660	공	16,782.5		15,504.9
1175	경기도 구리시 갈매동	657	공	33,071.0		19,765.1
1176	경기도 구리시 사노동	산 175-104	도	375.5		375.5
1177	경기도 구리시 사노동	산 175-109	도	560.1		560.1
1178	경기도 구리시 사노동	170-5	차	193.1		193.1
1179	경기도 구리시 사노동	161-4	답	1,287.4		1,287.4
1180	경기도 구리시 사노동	산 175-137	임	1,337.0		1,337.0
1181	경기도 구리시 사노동	165-39	도	11,218.9		11,218.9
1182	경기도 구리시 사노동	165-14	천	416.6		416.6
1183	경기도 구리시 사노동	573-27	구	72.3		72.3

연번	소재지	지번	지목	전체면적(m <sup>2</sup> )	지정면적(m <sup>2</sup> )	
					세계유산구역	세계유산완충구역
1184	경기도 구리시 사노동	161-7	답	3,174.0		3,174.0
1185	경기도 구리시 사노동	산 175-61	임	4,743.3		4,743.3
1186	경기도 구리시 사노동	산 175-44	도	3,093.0		3,093.0
1187	경기도 구리시 사노동	산 175-60	임	6,249.8		6,249.8
1188	경기도 구리시 사노동	산175-27	임	19,729.0		14,344.6
1189	경기도 구리시 사노동	573-11	도	458.1		458.1
1190	경기도 구리시 사노동	산 175-133	임	10,449.3		10,449.3
1191	경기도 구리시 사노동	573-10	도	119.8		119.8
1192	경기도 구리시 사노동	573-7	전	1,339.0		1,339.0
1193	경기도 구리시 사노동	573-6	전	2,788.0		2,788.0
1194	경기도 구리시 사노동	573-5	도	26.0		26.0
1195	경기도 구리시 사노동	579-13	과	3,558.2		3,558.2
1196	경기도 구리시 사노동	산 175-119	임	126.9		126.9
1197	경기도 구리시 사노동	산 175-62	임	4,331.0		4,331.0
1198	경기도 구리시 사노동	산 175-134	임	205.6		205.6
1199	경기도 구리시 사노동	산 175-147	임	48.6		48.6
1200	경기도 구리시 사노동	170-16	전	148.5		148.5
1201	경기도 구리시 사노동	157-1	전	1,683.9		1,454.0
1202	경기도 구리시 사노동	191-1	답	216.4		216.4
1203	경기도 구리시 갈매동	568-6	도	1,405.6		555.6
1204	경기도 구리시 사노동	287-79	창	3,661.8		896.2
1205	경기도 구리시 사노동	194-3	전	414.3		414.3
1206	경기도 구리시 사노동	574-12	도	115.6		115.6
1207	경기도 구리시 사노동	182-8	전	29.0		29.0
1208	경기도 구리시 사노동	198-3	임	129.9		129.9
1209	경기도 구리시 사노동	171-10	잡	237.5		237.5
1210	경기도 구리시 사노동	166-6	도	18.8		18.8
1211	경기도 구리시 사노동	574-18	도	516.5		516.5
1212	경기도 구리시 사노동	168-1	전	2,906.9		2,906.9
1213	경기도 구리시 사노동	191-3	전	213.7		213.7
1214	경기도 구리시 사노동	165-25	전	764.7		764.7
1215	경기도 구리시 사노동	579-40	도	13.5		13.5
1216	경기도 구리시 사노동	170-14	임	385.0		385.0
1217	경기도 구리시 사노동	573-4	답	664.0		664.0
1218	경기도 구리시 사노동	579-26	도	204.9		204.9
1219	경기도 구리시 사노동	573-3	목	1,254.0		1,254.0
1220	경기도 구리시 사노동	573-1	도	264.0		264.0
1221	경기도 구리시 사노동	579-39	도	78.3		78.3
1222	경기도 구리시 사노동	산 175-153	임	67.3		67.3
1223	경기도 구리시 사노동	산 175-106	도	2,205.1		2,205.1
1224	경기도 구리시 사노동	산 175-35	임	39,063.1		33,710.6
1225	경기도 구리시 사노동	182-4	도	3,565.3		198.3
1226	경기도 구리시 사노동	578-1	전	2,125.4		2,125.4
1227	경기도 구리시 사노동	171-12	창	258.4		258.4
1228	경기도 구리시 사노동	574-8	대	332.0		332.0
1229	경기도 구리시 사노동	182-11	도	1,464.9		227.0
1230	경기도 구리시 사노동	194-1	전	64.7		64.7
1231	경기도 구리시 사노동	192-2	도	417.6		417.6
1232	경기도 구리시 사노동	194-4	답	374.5		374.5
1233	경기도 구리시 사노동	산 175-33	임	2,006.9		41.9
1234	경기도 구리시 사노동	158-5	도	404.3		404.3
1235	경기도 구리시 사노동	154-5	답	826.7		1.3
1236	경기도 구리시 사노동	574-28	도	3,206.5		3,206.5
1237	경기도 구리시 사노동	579-11	과	4,826.0		4,826.0
1238	경기도 구리시 사노동	573-26	도	51.7		51.7
1239	경기도 구리시 사노동	171-13	잡	549.5		549.5
1240	경기도 구리시 사노동	산 175-152	임	170.4		170.4
1241	경기도 구리시 사노동	187-1	전	307.1		307.1
1242	경기도 구리시 사노동	170-3	대	290.9		290.9
1243	경기도 구리시 사노동	579-12	과	1,374.7		1,374.7
1244	경기도 구리시 사노동	165-10	대	338.0		338.0
1245	경기도 구리시 사노동	165-7	전	85.4		85.4
1246	경기도 구리시 사노동	193-20	도	95.1		95.1
1247	경기도 구리시 사노동	193-19	임	61.9		61.9
1248	경기도 구리시 사노동	182-3	답	1,234.2		699.0
1249	경기도 구리시 사노동	182-19	답	9.4		9.4

연번	소재지	지번	지목	전체면적(㎡)	지정면적(㎡)	
					세계유산구역	세계유산완충구역
1250	경기도 구리시 사노동	183-1	전	586.0		586.0
1251	경기도 구리시 사노동	산 175-59	임	6,541.5		6,541.5
1252	경기도 구리시 사노동	183-2	전	245.5		245.5
1253	경기도 구리시 사노동	183-10	전	27.5		27.5
1254	경기도 구리시 사노동	193-22	과	35.1		35.1
1255	경기도 구리시 사노동	산 175-55	임	3,820.1		3,021.4
1256	경기도 구리시 사노동	산 175-143	임	5,004.6		2,196.8
1257	경기도 구리시 사노동	157-2	전	2,423.8		2,190.5
1258	경기도 구리시 사노동	산 175-48	임	5,062.6		5,062.6
1259	경기도 구리시 사노동	산 175-51	구	330.6		330.6
1260	경기도 구리시 사노동	산 175-71	도	570.5		570.5
1261	경기도 구리시 사노동	193-30	임	909.4		909.4
1262	경기도 구리시 사노동	165-42	도	653.4		653.4
1263	경기도 구리시 사노동	산 175-103	도	3,256.5		3,256.5
1264	경기도 구리시 사노동	산 175-105	도	120.0		120.0
1265	경기도 구리시 사노동	산 175-108	임	214.4		102.7
1266	경기도 구리시 사노동	산 175-117	도	813.7		813.7
1267	경기도 구리시 사노동	193-8	임	397.0		397.0
1268	경기도 구리시 사노동	193-7	대	328.7		328.7
1269	경기도 구리시 사노동	182-18	답	200.8		34.8
1270	경기도 구리시 사노동	182-5	답	3,104.8		3,104.8
1271	경기도 구리시 사노동	183-9	전	36.1		36.1
1272	경기도 구리시 사노동	193-3	과	893.0		893.0
1273	경기도 구리시 사노동	193-4	목	2.9		2.9
1274	경기도 구리시 사노동	193-5	목	657.0		657.0
1275	경기도 구리시 사노동	164-10	도	1,159.8		1,159.8
1276	경기도 구리시 사노동	160-2	도	1,080.7		1,080.7
1277	경기도 구리시 사노동	574-27	목	1,329.2		1,329.2
1278	경기도 구리시 사노동	185-2	답	902.6		902.6
1279	경기도 구리시 사노동	산 175-36	임	5,508.8		5,508.8
1280	경기도 구리시 사노동	164-14	도	134.4		134.4
1281	경기도 구리시 사노동	158-1	답	51.5		51.5
1282	경기도 구리시 사노동	165-9	전	34.3		34.3
1283	경기도 구리시 사노동	160-1	답	658.1		658.1
1284	경기도 구리시 사노동	165-31	도	1,228.5		1,228.5
1285	경기도 구리시 사노동	166-7	전	227.4		227.4
1286	경기도 구리시 사노동	168-3	도	1,482.8		1,482.8
1287	경기도 구리시 사노동	171-11	전	11.7		11.7
1288	경기도 구리시 사노동	171-17	도	24.8		24.8
1289	경기도 구리시 사노동	164-16	잡	324.1		324.1
1290	경기도 구리시 사노동	579-27	잡	57.6		57.6
1291	경기도 구리시 사노동	579-28	임	991.0		991.0
1292	경기도 구리시 사노동	574-10	과	5,675.0		5,675.0
1293	경기도 구리시 사노동	164-9	잡	63.5		63.5
1294	경기도 구리시 사노동	184-8	도	41.0		41.0
1295	경기도 구리시 사노동	184-6	도	678.2		678.2
1296	경기도 구리시 사노동	165-3	도	4,763.3		4,763.3
1297	경기도 구리시 사노동	165-33	전	3,638.1		3,638.1
1298	경기도 구리시 사노동	190-1	구	5,128.4		2,732.8
1299	경기도 구리시 사노동	171-9	잡	329.2		329.2
1300	경기도 구리시 사노동	산 175-22	임	28,297.3		28,297.3
1301	경기도 구리시 사노동	산 174-10	임	297.2		297.2
1302	경기도 구리시 사노동	191-5	전	638.1		638.1
1303	경기도 구리시 사노동	190-7	구	42.6		42.6
1304	경기도 구리시 사노동	161-2	도	436.8		436.8
1305	경기도 구리시 사노동	287-56	전	54.9		42.6
1306	경기도 구리시 사노동	171-1	도	395.3		395.3
1307	경기도 구리시 사노동	193-9	임	117.4		117.4
1308	경기도 구리시 사노동	193-26	도	96.6		96.6
1309	경기도 구리시 사노동	579-23	도	122.1		122.1
1310	경기도 구리시 사노동	579-24	도	73.7		73.7
1311	경기도 구리시 사노동	193-21	도	2.7		2.7
1312	경기도 구리시 사노동	193-29	도	11.3		11.3
1313	경기도 구리시 사노동	579-25	도	370.7		370.7
1314	경기도 구리시 사노동	165-35	전	2,623.8		2,623.8
1315	경기도 구리시 사노동	182-6	전	2,235.0		2,235.0

연번	소재지	지번	지목	전체면적(m <sup>2</sup> )	지정면적(m <sup>2</sup> )	
					세계유산구역	세계유산완충구역
1316	경기도 구리시 사노동	198-2	전	488.1		433.1
1317	경기도 구리시 사노동	산 175-53	임	4,913.1		4,913.1
1318	경기도 구리시 사노동	574-13	목	64.3		64.3
1319	경기도 구리시 사노동	157-5	답	2,940.0		1,586.8
1320	경기도 구리시 사노동	165-13	전	148.0		148.0
1321	경기도 구리시 사노동	157-4	전	3,349.2		3,349.2
1322	경기도 구리시 사노동	159	임	279.6		279.6
1323	경기도 구리시 사노동	193-12	도	113.1		113.1
1324	경기도 구리시 사노동	171-15	도	9.2		9.2
1325	경기도 구리시 사노동	193-13	임	1,317.2		1,317.2
1326	경기도 구리시 사노동	196	대	287.1		60.8
1327	경기도 구리시 사노동	198-10	전	47.3		1.7
1328	경기도 구리시 사노동	198-9	전	289.4		31.9
1329	경기도 구리시 사노동	산 175-58	임	533.8		533.8
1330	경기도 구리시 사노동	579-4	도	151.0		151.0
1331	경기도 구리시 사노동	574-19	도	128.4		128.4
1332	경기도 구리시 사노동	194-2	전	1,246.0		1,246.0
1333	경기도 구리시 사노동	산 175-28	임	13,870.4		13,870.4
1334	경기도 구리시 사노동	산 175-42	도	3,899.5		3,899.5
1335	경기도 구리시 사노동	579-35	도	364.1		364.1
1336	경기도 구리시 사노동	170-12	임	1,340.2		1,340.2
1337	경기도 구리시 사노동	170-20	임	279.7		279.7
1338	경기도 구리시 사노동	287-2	전	403.4		23.2
1339	경기도 구리시 사노동	158-2	도	554.0		554.0
1340	경기도 구리시 사노동	191-4	답	210.2		210.2
1341	경기도 구리시 사노동	193-1	전	803.8		803.8
1342	경기도 구리시 사노동	156	전	435.7		92.1
1343	경기도 구리시 사노동	158	답	69.6		69.6
1344	경기도 구리시 사노동	158-4	도	113.5		113.5
1345	경기도 구리시 사노동	165-27	도	80.3		80.3
1346	경기도 구리시 사노동	165-29	도	202.3		202.3
1347	경기도 구리시 사노동	195	전	963.6		963.6
1348	경기도 구리시 사노동	196-2	전	725.3		681.1
1349	경기도 구리시 사노동	197	전	913.2		425.2
1350	경기도 구리시 갈매동	425-131	과	1,260.2		1,260.2
1351	경기도 구리시 갈매동	425-132	과	1,653.9		1,653.9
1352	경기도 구리시 갈매동	425-133	과	2,016.5		2,016.5
1353	경기도 구리시 갈매동	425-134	과	1,601.3		1,601.3
1354	경기도 구리시 인창동	481-8	공	611.9		611.9
1355	경기도 구리시 인창동	32-37	도	2,519.0		2,519.0
1356	경기도 구리시 인창동	32-6	도	677.5		677.5
1357	경기도 구리시 인창동	22-115	답	4.9		4.9
1358	경기도 구리시 인창동	22-116	답	38.8		38.8
1359	경기도 구리시 인창동	22-117	답	132.7		132.7
1360	경기도 구리시 인창동	715	대	6,846.5		6,846.5
1361	경기도 구리시 인창동	22-43	창	231.7		231.7
1362	경기도 구리시 인창동	22-18	창	2,756.0		2,756.0
1363	경기도 구리시 인창동	22-10	창	111.7		111.7
1364	경기도 구리시 사노동	산175-1	임	72,322.2		2,216.5
1365	경기도 구리시 갈매동	404-15	도	222.1		222.1
1366	경기도 구리시 인창동	653-37	도	4,756.4		4,756.4
1367	경기도 구리시 인창동	653-50	도	697.4		697.4
1368	경기도 구리시 사노동	188-1	전	1,664.1		1,664.1
1369	경기도 구리시 사노동	170-19	전	51.8		51.8
1370	경기도 구리시 인창동	650-24	임	2,456.8		860.7
1371	경기도 구리시 인창동	650-42	전	835.4		835.4
1372	경기도 구리시 사노동	577-2	과	1,338.1		1,338.1
1373	경기도 구리시 갈매동	산69-186	임	4,179.0		4,179.0
1374	경기도 구리시 인창동	482-5	대	418.7		418.7
1375	경기도 구리시 갈매동	387-132	전	181.2		181.2
1376	경기도 구리시 인창동	487-146	도	6,270.8		6,270.8
1377	경기도 구리시 인창동	22-118	답	435.5		435.5
1378	경기도 구리시 인창동	22-119	도	28.5		28.5
1379	경기도 구리시 인창동	22-120	도	120.5		120.5
1380	경기도 구리시 인창동	22-121	답	374.1		374.1
1381	경기도 구리시 인창동	49-2	대	141.0		141.0



연번	소재지	지번	지목	전체면적(m <sup>2</sup> )	지정면적(m <sup>2</sup> )	
					세계유산구역	세계유산완충구역
1382	경기도 구리시 인창동	50-1	종	2,521.6		2,521.6
1383	경기도 구리시 인창동	33-10	전	17.6		17.6
1384	경기도 구리시 인창동	495-22	대	34.9		34.9
1385	경기도 구리시 인창동	14-21	대	964.4		964.4
1386	경기도 구리시 인창동	12-10	도	21.1		21.1
1387	경기도 구리시 인창동	419-7	대	4,430.6		2,602.8
1388	경기도 구리시 인창동	495-24	대	172.3		172.3
1389	경기도 구리시 인창동	495-90	대	385.7		385.7
1390	경기도 구리시 인창동	497-6	대	311.1		311.1
1391	경기도 구리시 인창동	498-1	전	11.4		11.4
1392	경기도 구리시 인창동	10-21	대	104.7		104.7
1393	경기도 구리시 인창동	산 12-176	전	802.4		802.4
1394	경기도 구리시 인창동	520-10	대	951.6		575.6
1395	경기도 구리시 인창동	528-4	구	1,818.8		1,457.8
1396	경기도 구리시 인창동	147-11	도	26,526.8		19.8
1397	경기도 구리시 인창동	49-9	대	18.5		18.5
1398	경기도 구리시 인창동	50-25	종	46.8		46.8
1399	경기도 구리시 인창동	67-5	대	632.0		632.0
1400	경기도 구리시 인창동	8-5	도	1,841.5		1,841.5
1401	경기도 구리시 인창동	8-13	잡	70.7		70.7
1402	경기도 구리시 인창동	489-2	공	1,650.7		1,650.7
1403	경기도 구리시 인창동	487-15	대	660.4		660.4
1404	경기도 구리시 인창동	487-23	대	345.3		345.3
1405	경기도 구리시 인창동	487-24	대	392.8		392.8
1406	경기도 구리시 인창동	493-1	대	534.2		534.2
1407	경기도 구리시 인창동	493-2	전	75.7		75.7
1408	경기도 구리시 인창동	493-3	대	385.6		385.6
1409	경기도 구리시 인창동	495-6	대	367.5		367.5
1410	경기도 구리시 인창동	산 12-102	임	68.4		68.4
1411	경기도 구리시 인창동	산 2-170	임	2,356.7		2,356.7
1412	경기도 구리시 인창동	436-10	구	141.2		141.2
1413	경기도 구리시 인창동	445-16	답	66.2		66.2
1414	경기도 구리시 인창동	458-17	대	304.6		304.6
1415	경기도 구리시 인창동	458-20	대	1,379.6		1,379.6
1416	경기도 구리시 인창동	458-51	도	46.0		46.0
1417	경기도 구리시 인창동	산 2-182	도	255.1		255.1
1418	경기도 구리시 인창동	산 2-185	임	135.1		135.1
1419	경기도 구리시 인창동	산 12-105	임	810.2		810.2
1420	경기도 구리시 인창동	410-14	대	160.4		20.1
1421	경기도 구리시 인창동	495-34	대	39.7		39.7
1422	경기도 구리시 인창동	495-36	대	26.7		26.7
1423	경기도 구리시 인창동	495-83	전	74.9		74.9
1424	경기도 구리시 인창동	495-106	전	40.6		40.6
1425	경기도 구리시 인창동	495-110	전	16.9		16.9
1426	경기도 구리시 인창동	497-10	도	9.4		9.4
1427	경기도 구리시 인창동	498-4	대	88.1		88.1
1428	경기도 구리시 인창동	504-3	전	27.9		27.9
1429	경기도 구리시 인창동	31-31	대	495.7		495.7
1430	경기도 구리시 인창동	산 12-167	도	7.6		7.6
1431	경기도 구리시 인창동	산 12-177	전	957.6		957.6
1432	경기도 구리시 인창동	520-7	대	200.8		31.5
1433	경기도 구리시 인창동	520-33	도	48.2		21.2
1434	경기도 구리시 인창동	67-10	전	198.2		198.2
1435	경기도 구리시 인창동	12-1	대	1,104.5		1,104.5
1436	경기도 구리시 사노동	578-21	전	1,977.0		1,977.0
1437	경기도 구리시 사노동	578-20	전	957.0		957.0
1438	경기도 구리시 사노동	578-19	전	5,862.0		5,862.0
1439	경기도 구리시 사노동	578-17	도	51.0		51.0
1440	경기도 구리시 사노동	578-24	전	980.0		980.0
1441	경기도 구리시 사노동	578-23	목	1,478.0		1,478.0
1442	경기도 구리시 사노동	578-22	전	322.0		322.0
1443	경기도 구리시 인창동	103-4	잡	11,178.0		6,980.8
1444	경기도 구리시 인창동	430	대	40,116.0		27,854.3
1445	경기도 구리시 인창동	31-16	대	396.3		396.3
1446	경기도 구리시 인창동	31-57	대	10.1		10.1
1447	경기도 구리시 인창동	103-52	도	1,033.5		129.1

연번	소재지	지번	지목	전체면적(m <sup>2</sup> )	지정면적(m <sup>2</sup> )	
					세계유산구역	세계유산완충구역
1448	경기도 구리시 사노동	287-81	임	31.1		31.1
1449	경기도 구리시 사노동	287-58	창	3,515.2		3,113.2
1450	경기도 구리시 사노동	287-44	도	25.2		25.2
1451	경기도 구리시 사노동	산 175-111	도	627.6		538.5
1452	경기도 구리시 인창동	493-29	도	2,180.6		2,110.7
1453	경기도 구리시 인창동	651-61	도	77.8		77.8
1454	경기도 구리시 인창동	651-84	도	39.6		39.6
1455	경기도 구리시 인창동	650-13	대	278.4		278.4
1456	경기도 구리시 사노동	산175-78	임	1,278.9		732.0
1457	경기도 구리시 사노동	577-3	임	17.1		17.1
1458	경기도 구리시 인창동	497-8	도	493.6		493.6
1459	경기도 구리시 사노동	287-78	임	0.1		0.1
1460	경기도 구리시 갈매동	387-111	대	330.2		330.2
1461	경기도 구리시 인창동	642-11	도	1,075.4		1,075.4
1462	경기도 구리시 인창동	651-58	도	41.8		41.8
1463	경기도 구리시 사노동	578-16	답	121.0		121.0
1464	경기도 구리시 사노동	산 175-21	임	107,539.7		107,539.7
1465	경기도 구리시 사노동	산 175-20	묘	71,076.3		71,076.3
1466	경기도 구리시 사노동	161-3	답	327.9		327.9
1467	경기도 구리시 사노동	161-9	답	487.9		487.9
1468	경기도 구리시 인창동	487-49	대	513.5		48.6
1469	경기도 구리시 인창동	651-30	대	884.1		884.1
1470	경기도 구리시 인창동	487-28	대	604.2		435.0
1471	경기도 구리시 인창동	651-72	대	208.7		208.7
1472	경기도 구리시 인창동	641-2	답	379.4		379.4
1473	경기도 구리시 인창동	641-3	답	170.5		166.8
1474	경기도 구리시 인창동	641-7	대	292.0		57.9
1475	경기도 구리시 인창동	641-10	답	195.3		195.3
1476	경기도 구리시 인창동	641-11	전	264.5		232.6
1477	경기도 구리시 인창동	641-12	대	276.2		20.2
1478	경기도 구리시 인창동	641-30	답	82.5		82.5
1479	경기도 구리시 인창동	641-31	전	6.0		6.0
1480	경기도 구리시 인창동	641-33	답	4.1		4.1
1481	경기도 구리시 인창동	641-56	도	11.9		7.1
1482	경기도 구리시 인창동	642-8	도	703.2		703.2
1483	경기도 구리시 인창동	642-17	도	443.3		443.3
1484	경기도 구리시 인창동	651-95	답	226.2		226.2
1485	경기도 구리시 인창동	50-22	전	1,462.2		1,462.2
1486	경기도 구리시 인창동	24-1	중	545.5		545.5
1487	경기도 구리시 인창동	22-33	답	25.8		25.8
1488	경기도 구리시 인창동	22-91	답	137.0		137.0
1489	경기도 구리시 인창동	66-23	묘	7,385.0	7,385.0	
1490	경기도 구리시 인창동	649-20	구	564.9		564.9
1491	경기도 구리시 인창동	22-88	차	5,438.0		5,438.0
1492	경기도 구리시 인창동	679-5	도	0.3		0.3
1493	경기도 구리시 인창동	663-7	공	370.0		351.4
1494	경기도 구리시 인창동	50-23	임	16.6		16.6
1495	경기도 구리시 사노동	193-28	도	54.7		54.7
1496	경기도 구리시 인창동	487-117	대	41.2		41.2
1497	경기도 구리시 사노동	579-8	수	3,685.0		3,685.0
1498	경기도 구리시 인창동	493-7	대	795.5		795.5
1499	경기도 구리시 사노동	164-37	수	115.0		115.0
1500	경기도 구리시 사노동	193-23	도	227.0		227.0
1501	경기도 구리시 사노동	193-24	도	362.0		362.0
1502	경기도 구리시 사노동	193-25	도	122.5		122.5
1503	경기도 구리시 사노동	193-27	도	336.5		336.5
1504	경기도 구리시 인창동	640-1	대	15,529.3		588.6
1505	경기도 구리시 인창동	641-5	대	339.2		223.7
1506	경기도 구리시 인창동	641-9	전	109.3		64.3
1507	경기도 구리시 인창동	642-16	도	514.7		514.7
1508	경기도 구리시 사노동	204-21	도	3,345.9		229.0
1509	경기도 구리시 인창동	50-24	도	7.7		7.7
1510	경기도 구리시 인창동	654-4	철	1,683.0		1,006.3
1511	경기도 구리시 인창동	651-94	답	110.3		110.3
1512	경기도 구리시 인창동	23	도	1,577.7		1,577.7
1513	경기도 구리시 인창동	66-25	묘	12,123.0	12,123.0	

연번	소재지	지번	지목	전체면적(m <sup>2</sup> )	지정면적(m <sup>2</sup> )	
					세계유산구역	세계유산완충구역
1514	경기도 구리시 인창동	66-9	묘	2,466.2	2,466.2	
1515	경기도 구리시 사노동	204-20	도	73.4		26.0
1516	경기도 구리시 인창동	648-189	대	8.0		8.0
1517	경기도 구리시 인창동	산 12-171	임	88.3		88.3
1518	경기도 구리시 인창동	산 12-172	임	566.6		491.0
1519	경기도 구리시 인창동	650-14	도	733.8		733.8
1520	경기도 구리시 인창동	산 12-2	임	342.0		103.3
1521	경기도 구리시 인창동	산 12-70	임	5,436.0		2,165.5
1522	경기도 구리시 인창동	산 12-90	임	487.4		318.9
1523	경기도 구리시 인창동	산 12-170	임	1,943.9		1,943.9
1524	경기도 구리시 인창동	산 12-174	전	764.9		764.9
1525	경기도 구리시 인창동	22-11	장	8,703.8		8,703.8
1526	경기도 구리시 인창동	26-113	도	298.6		298.6
1527	경기도 구리시 인창동	663-6	공	2,907.3		121.1
1528	경기도 구리시 인창동	654-8	철	90.1		90.1
1529	경기도 구리시 인창동	22-46	답	233.3		233.3
1530	경기도 구리시 인창동	22-56	제	30.3		30.3
1531	경기도 구리시 인창동	22-59	제	54.7		54.7
1532	경기도 구리시 인창동	22-65	제	68.8		68.8
1533	경기도 구리시 인창동	679-8	도	3,230.3		3,230.3
1534	경기도 구리시 인창동	22-9	답	114.1		114.1
1535	경기도 구리시 인창동	22-58	제	7.5		7.5
1536	경기도 구리시 인창동	49-1	도	537.1		537.1
1537	경기도 구리시 인창동	651-16	답	20.4		20.4
1538	경기도 구리시 인창동	487-80	전	286.3		286.3
1539	경기도 구리시 인창동	679-6	도	41.0		41.0
1540	경기도 구리시 인창동	487-79	대	544.4		544.4
1541	경기도 구리시 인창동	56-23	도	33.9	33.9	
1542	경기도 구리시 인창동	56-27	전	3,057.8	3,057.8	
1543	경기도 구리시 인창동	90-6	답	45.1		45.1
1544	경기도 구리시 인창동	91-5	답	227.9		227.9
1545	경기도 구리시 인창동	679-1	도	712.7		712.7
1546	경기도 구리시 인창동	115-1	천	27,661.5		5,552.1
1547	경기도 구리시 인창동	651-97	답	544.3		544.3
1548	경기도 구리시 인창동	22-37	답	6.8		6.8
1549	경기도 구리시 인창동	98-1	도	1.8		1.8
1550	경기도 구리시 인창동	98-5	답	245.1		245.1
1551	경기도 구리시 인창동	66-16	묘	3,915.0	3,915.0	
1552	경기도 구리시 인창동	66-18	묘	2,368.6	2,368.6	
1553	경기도 구리시 인창동	8-2	답	104.6		104.6
1554	경기도 구리시 인창동	8-4	도	617.1		617.1
1555	경기도 구리시 인창동	520-17	대	304.8		1.0
1556	경기도 구리시 인창동	650-31	전	231.7		231.7
1557	경기도 구리시 인창동	495-48	학	14,497.5		14,497.5
1558	경기도 구리시 인창동	22-23	도	337.7		337.7
1559	경기도 구리시 인창동	22-106	장	444.5		444.5
1560	경기도 구리시 인창동	26-30	도	32.1		32.1
1561	경기도 구리시 인창동	409-6	도	718.0		329.6
1562	경기도 구리시 인창동	408-45	도	364.6		364.6
1563	경기도 구리시 인창동	408-47	도	515.6		515.6
1564	경기도 구리시 인창동	408-51	도	25.1		25.1
1565	경기도 구리시 인창동	406-1	도	1,956.7		1,401.8
1566	경기도 구리시 인창동	22-112	장	531.3		531.3
1567	경기도 구리시 인창동	66-11	묘	3,441.1	3,441.1	
1568	경기도 구리시 인창동	642-24	답	73.2		73.2
1569	경기도 구리시 인창동	18-5	도	601.1		601.1
1570	경기도 구리시 인창동	31-10	도	55.2		55.2
1571	경기도 구리시 인창동	79-1	도	5,586.2		5,586.2
1572	경기도 구리시 인창동	107-5	도	2,062.8		2,062.8
1573	경기도 구리시 인창동	412-43	도	246.7		7.7
1574	경기도 구리시 인창동	487-13	도	25,609.6		25,609.6
1575	경기도 구리시 인창동	487-96	도	2,722.4		2,722.4
1576	경기도 구리시 인창동	509-1	도	1,698.7		39.7
1577	경기도 구리시 인창동	525-2	도	1,869.6		545.5
1578	경기도 구리시 인창동	650-28	전	711.5		711.5
1579	경기도 구리시 인창동	643-40	전	7.5		7.5

연번	소재지	지번	지목	전체면적(m <sup>2</sup> )	지정면적(m <sup>2</sup> )	
					세계유산구역	세계유산완충구역
1580	경기도 구리시 인창동	89-14	도	116.6		116.6
1581	경기도 구리시 인창동	651-91	수	538.0		538.0
1582	경기도 구리시 인창동	137	도	37,126.5		18,512.6
1583	경기도 구리시 인창동	89-13	도	423.7		423.7
1584	경기도 구리시 인창동	436-16	구	10.7		10.7
1585	경기도 구리시 인창동	13-1	도	31.8		31.8
1586	경기도 구리시 인창동	408-48	도	66.9		66.9
1587	경기도 구리시 인창동	408-49	도	0.1		0.1
1588	경기도 구리시 인창동	408-50	도	7.9		7.9
1589	경기도 구리시 인창동	640-7	도	147.7		18.7
1590	경기도 구리시 인창동	487-50	구	624.8		624.8
1591	경기도 구리시 인창동	440-1	도	845.2		845.2
1592	경기도 구리시 인창동	산2-52	임	208.4		208.4
1593	경기도 구리시 인창동	32-8	대	1,340.5		1,340.5
1594	경기도 구리시 인창동	32-31	도	10.3		10.3
1595	경기도 구리시 인창동	32-29	답	95.2		95.2
1596	경기도 구리시 인창동	649-1	도	4,545.8		4,545.8
1597	경기도 구리시 인창동	656	도	23,109.9		11,887.9
1598	경기도 구리시 인창동	414-1	도	9,019.2		2,431.7
1599	경기도 구리시 인창동	8-12	잡	7.3		7.3
1600	경기도 구리시 인창동	8-11	잡	118.6		118.6
1601	경기도 구리시 인창동	8-10	잡	33.9		33.9
1602	경기도 구리시 인창동	8-9	잡	152.6		152.6
1603	경기도 구리시 인창동	8-8	잡	76.8		76.8
1604	경기도 구리시 인창동	8-7	잡	17.6		17.6
1605	경기도 구리시 인창동	17-8	도	0.8		0.8
1606	경기도 구리시 인창동	22-95	도	2.3		2.3
1607	경기도 구리시 인창동	26-100	도	93.8		93.8
1608	경기도 구리시 인창동	28-4	도	30.0		30.0
1609	경기도 구리시 인창동	28-5	도	231.2		231.2
1610	경기도 구리시 인창동	29-2	도	149.1		149.1
1611	경기도 구리시 인창동	30-80	도	95.6		95.6
1612	경기도 구리시 인창동	30-84	도	40.2		40.2
1613	경기도 구리시 인창동	438-19	도	2.9		2.9
1614	경기도 구리시 인창동	440	도	3.2		3.2
1615	경기도 구리시 인창동	442-10	도	415.7		415.7
1616	경기도 구리시 인창동	442-11	도	21.2		21.2
1617	경기도 구리시 인창동	442-12	도	11.6		11.6
1618	경기도 구리시 인창동	442-13	도	341.0		341.0
1619	경기도 구리시 인창동	442-14	도	1.3		1.3
1620	경기도 구리시 인창동	442-2	도	29.4		29.4
1621	경기도 구리시 인창동	12-4	대	420.1		420.1
1622	경기도 구리시 인창동	650-15	대	640.7		640.7
1623	경기도 구리시 인창동	650-44	대	167.3		167.3
1624	경기도 구리시 인창동	650-45	대	135.1		135.1
1625	경기도 구리시 인창동	50-9	대	232.5		232.5
1626	경기도 구리시 인창동	50-26	대	0.4		0.4
1627	경기도 구리시 인창동	442-9	도	10.8		10.8
1628	경기도 구리시 인창동	444-11	도	500.0		500.0
1629	경기도 구리시 인창동	445-14	도	99.7		99.7
1630	경기도 구리시 인창동	산2-2	임	267,099.6		254,158.5
1631	경기도 구리시 인창동	475-4	도	216.2		216.2
1632	경기도 구리시 인창동	528-11	도	3.3		3.3
1633	경기도 구리시 인창동	10-32	대	22.0		22.0
1634	경기도 구리시 인창동	659-22	임	631.0		631.0
1635	경기도 구리시 인창동	642-10	도	69.4		69.4
1636	경기도 구리시 인창동	651-70	도	71.4		71.4
1637	경기도 구리시 인창동	89-16	도	227.3		227.3
1638	경기도 구리시 인창동	90-5	도	246.2		246.2
1639	경기도 구리시 인창동	91-4	도	127.0		127.0
1640	경기도 구리시 사노동	579-9	도	871.9		871.9
1641	경기도 구리시 사노동	579-38	도	1,464.8		1,464.8
1642	경기도 구리시 인창동	641-4	답	155.3		155.3
1643	경기도 구리시 인창동	645	전	840.4		1.9
1644	경기도 구리시 인창동	650-11	전	1,247.8		1,247.8
1645	경기도 구리시 인창동	22-34	답	97.0		97.0

연번	소재지	지번	지목	전체면적(m <sup>2</sup> )	지정면적(m <sup>2</sup> )	
					세계유산구역	세계유산완충구역
1646	경기도 구리시 인창동	32-14	구	306.8		306.8
1647	경기도 구리시 인창동	649-9	구	29.7		29.7
1648	경기도 구리시 인창동	641-1	도	19.7		8.9
1649	경기도 구리시 인창동	643-34	전	65.9		65.9
1650	경기도 구리시 인창동	649-7	도	374.4		374.4
1651	경기도 구리시 인창동	643-41	대	264.9		264.9
1652	경기도 구리시 인창동	642-1	대	215.4		215.4
1653	경기도 구리시 인창동	642-22	도	29.6		29.6
1654	경기도 구리시 사노동	573-34	구	68.0		68.0
1655	경기도 구리시 사노동	287-100	임	26.9		7.4
1656	경기도 구리시 사노동	573-33	도	2,543.1		2,543.1
1657	경기도 구리시 사노동	573-30	도	19.2		19.2
1658	경기도 구리시 사노동	573-29	도	93.5		93.5
1659	경기도 구리시 인창동	440-6	답	2.6		2.6
1660	경기도 구리시 인창동	440-7	답	82.8		82.8
1661	경기도 구리시 인창동	440-8	도	28.7		28.7
1662	경기도 구리시 인창동	441-1	답	27.6		27.6
1663	경기도 구리시 인창동	441-3	답	11.5		11.5
1664	경기도 구리시 인창동	441-4	답	0.9		0.9
1665	경기도 구리시 인창동	441-5	답	8.5		8.5
1666	경기도 구리시 인창동	441-6	답	25.2		25.2
1667	경기도 구리시 인창동	441-7	답	13.3		13.3
1668	경기도 구리시 사노동	573-28	도	59.2		59.2
1669	경기도 구리시 사노동	573-23	목	1,404.0		1,404.0
1670	경기도 구리시 인창동	444-6	도	421.3		421.3
1671	경기도 구리시 인창동	444-12	도	7.1		7.1
1672	경기도 구리시 인창동	455-5	구	11.9		11.9
1673	경기도 구리시 인창동	455-7	구	13.5		13.5
1674	경기도 구리시 인창동	455-8	구	23.9		23.9
1675	경기도 구리시 인창동	456-9	도	17.7		17.7
1676	경기도 구리시 인창동	640-8	전	28.8		5.2
1677	경기도 구리시 인창동	649-13	구	198.2		198.2
1678	경기도 구리시 인창동	649-5	전	12.6		12.6
1679	경기도 구리시 인창동	650-12	전	37.1		37.1
1680	경기도 구리시 인창동	31-38	대	17.7		17.7
1681	경기도 구리시 인창동	640-97	도	6.5		0.3
1682	경기도 구리시 인창동	651-14	답	458.8		458.8
1683	경기도 구리시 인창동	137-4	도	751.6		751.6
1684	경기도 구리시 인창동	31-6	대	597.1		597.1
1685	경기도 구리시 인창동	651-99	잡	41.5		41.5
1686	경기도 구리시 인창동	651-15	답	606.1		606.1
1687	경기도 구리시 인창동	440-3	답	0.5		0.5
1688	경기도 구리시 사노동	578-27	도	9.5		9.5
1689	경기도 구리시 인창동	651-71	도	96.0		96.0
1690	경기도 구리시 인창동	440-5	답	5.0		5.0
1691	경기도 구리시 인창동	651-51	수	409.4		409.4
1692	경기도 구리시 사노동	579-10	도	2,964.2		2,964.2
1693	경기도 구리시 사노동	574-2	전	2,656.0		2,656.0
1694	경기도 구리시 사노동	574	답	1,458.0		1,458.0
1695	경기도 구리시 사노동	573-40	전	305.0		305.0
1696	경기도 구리시 사노동	573-39	도	648.0		648.0
1697	경기도 구리시 사노동	573-36	도	525.3		525.3
1698	경기도 구리시 사노동	287-88	도	181.0		181.0
1699	경기도 구리시 사노동	287-73	도	492.7		492.7
1700	경기도 구리시 인창동	50-12	대	209.7		209.7
1701	경기도 구리시 인창동	498	도	11,966.1		4,715.4
1702	경기도 구리시 인창동	12-5	대	670.8		670.8
1703	경기도 구리시 인창동	493-31	대	7.3		7.3
1704	경기도 구리시 인창동	651-83	대	470.7		470.7
1705	경기도 구리시 사노동	172-3	도	317.2		302.5
1706	경기도 구리시 인창동	487-9	도	85.4		85.4
1707	경기도 구리시 인창동	650-16	도	780.0		780.0
1708	경기도 구리시 인창동	650-17	도	216.7		216.7
1709	경기도 구리시 인창동	89-15	도	33.7		33.7
1710	경기도 구리시 인창동	산 12-39	임	23,200.5		751.6
1711	경기도 구리시 인창동	438-23	도	32.4		32.4

연번	소재지	지번	지목	전체면적(㎡)	지정면적(㎡)	
					세계유산구역	세계유산완충구역
1712	경기도 구리시 인창동	23-1	도	25.5		25.5
1713	경기도 구리시 인창동	474-1	공	1,509.4		1,509.4
1714	경기도 구리시 인창동	480	대	3,649.0		3,649.0
1715	경기도 구리시 인창동	65-5	답	551.8	551.8	
1716	경기도 구리시 인창동	65-6	답	264.2	264.2	
1717	경기도 구리시 인창동	712	대	4,371.9		4,371.9
1718	경기도 구리시 인창동	451-6	대	415.9		415.9
1719	경기도 구리시 인창동	450-1	답	238.2		238.2
1720	경기도 구리시 인창동	450-3	대	404.8		404.8
1721	경기도 구리시 인창동	480-7	전	50.1		50.1
1722	경기도 구리시 인창동	14-1	도	136.0		136.0
1723	경기도 구리시 인창동	14-5	대	161.1		161.1
1724	경기도 구리시 인창동	14-15	도	105.5		105.5
1725	경기도 구리시 인창동	14-20	전	290.1		290.1
1726	경기도 구리시 인창동	14-27	도	204.6		204.6
1727	경기도 구리시 인창동	653-2	답	1,430.9		1,430.9
1728	경기도 구리시 인창동	56-15	대	1,219.9		1,219.9
1729	경기도 구리시 인창동	648-275	도	41.7		41.7
1730	경기도 구리시 사노동	579-33	임	215.9		215.9
1731	경기도 구리시 인창동	697-9	도	1.7		1.7
1732	경기도 구리시 인창동	697-2	공	637.8		637.8
1733	경기도 구리시 인창동	697-11	공	195.5		195.5
1734	경기도 구리시 인창동	697-12	공	2.4		2.4
1735	경기도 구리시 인창동	697-13	공	4.8		4.8
1736	경기도 구리시 인창동	697-14	공	0.4		0.4
1737	경기도 구리시 사노동	579-22	도	60.5		60.5
1738	경기도 구리시 사노동	579-16	대	50.0		50.0
1739	경기도 구리시 사노동	579-3	대	1,699.0		1,699.0
1740	경기도 구리시 사노동	578-52	임	4,727.0		4,727.0
1741	경기도 구리시 사노동	578-51	답	13.0		13.0
1742	경기도 구리시 사노동	578-50	도	269.8		269.8
1743	경기도 구리시 사노동	578-47	전	6.0		6.0
1744	경기도 구리시 사노동	578-46	도	13.2		13.2
1745	경기도 구리시 사노동	578-45	전	97.0		97.0
1746	경기도 구리시 사노동	578-44	전	21.7		21.7
1747	경기도 구리시 사노동	578-43	전	118.7		118.7
1748	경기도 구리시 사노동	578-42	도	119.9		119.9
1749	경기도 구리시 인창동	679-7	도	26,240.9		1,042.0
1750	경기도 구리시 사노동	578-41	도	75.7		75.7
1751	경기도 구리시 사노동	578-37	전	4.0		4.0
1752	경기도 구리시 사노동	578-36	목	12.0		12.0
1753	경기도 구리시 사노동	578-35	전	41.0		41.0
1754	경기도 구리시 사노동	578-34	전	11.0		11.0
1755	경기도 구리시 사노동	579-15	대	61.2		61.2
1756	경기도 구리시 사노동	578-33	전	85.0		85.0
1757	경기도 구리시 사노동	579-17	잡	39.4		39.4
1758	경기도 구리시 사노동	579-20	대	20.1		20.1
1759	경기도 구리시 사노동	198-4	임	911.6		878.6
1760	경기도 구리시 인창동	641-43	전	59.3		2.3
1761	경기도 구리시 인창동	643-36	전	613.0		613.0
1762	경기도 구리시 인창동	643-38	대	261.9		261.9
1763	경기도 구리시 인창동	649-8	구	664.7		664.7
1764	경기도 구리시 인창동	653-1	답	2,032.5		2,032.5
1765	경기도 구리시 인창동	53	대	1,048.1		1,048.1
1766	경기도 구리시 인창동	14-49	도	31.8		31.8
1767	경기도 구리시 인창동	103-44	도	246.0		246.0
1768	경기도 구리시 인창동	487-140	도	62.8		62.8
1769	경기도 구리시 인창동	14-47	전	13.2		13.2
1770	경기도 구리시 인창동	14-51	대	56.8		56.8
1771	경기도 구리시 인창동	5	전	1,145.3		101.6
1772	경기도 구리시 인창동	22-32	제	4,036.8		3,947.2
1773	경기도 구리시 인창동	653-15	구	3,599.9		3,599.9
1774	경기도 구리시 인창동	653-43	구	1,039.3		1,039.3
1775	경기도 구리시 인창동	30-47	도	185.1		185.1
1776	경기도 구리시 인창동	16	도	97.3		97.3
1777	경기도 구리시 인창동	103-47	수	145.0		99.8

연번	소재지	지번	지목	전체면적(m <sup>2</sup> )	지정면적(m <sup>2</sup> )	
					세계유산구역	세계유산완충구역
1778	경기도 구리시 인창동	652-18	임	491.0		491.0
1779	경기도 구리시 사노동	578-10	전	1,599.0		1,599.0
1780	경기도 구리시 사노동	573-42	도	794.2		794.2
1781	경기도 구리시 사노동	573-41	구	693.1		693.1
1782	경기도 구리시 사노동	578-53	구	335.3		335.3
1783	경기도 구리시 사노동	579-42	임	3,989.0		3,989.0
1784	경기도 구리시 사노동	579-41	도	48.0		48.0
1785	경기도 구리시 사노동	579-37	도	474.8		474.8
1786	경기도 구리시 사노동	579-34	도	22.5		22.5
1787	경기도 구리시 사노동	579-18	임	39.7		39.7
1788	경기도 구리시 사노동	579-19	임	54.6		54.6
1789	경기도 구리시 사노동	산175-145	임	16.0		16.0
1790	경기도 구리시 사노동	0-4	가	468.5		468.5
1791	경기도 구리시 인창동	104-4	도	416.8		416.8
1792	경기도 구리시 인창동	649-17	구	69.0		69.0
1793	경기도 구리시 인창동	643-37	도	279.3		279.3
1794	경기도 구리시 인창동	7-1	답	5,586.8		5,586.8
1795	경기도 구리시 인창동	642-9	도	316.9		316.9
1796	경기도 구리시 인창동	528-2	대	5,315.3		5,315.3
1797	경기도 구리시 인창동	7-14	답	2,914.5		2,914.5
1798	경기도 구리시 인창동	19-4	도	1,178.2		1,178.2
1799	경기도 구리시 인창동	56-45	전	9.5		9.5
1800	경기도 구리시 인창동	56-44	대	118.4		118.4
1801	경기도 구리시 인창동	31-30	대	110.2		110.2
1802	경기도 구리시 인창동	56-46	대	88.2		88.2
1803	경기도 구리시 인창동	67-22	대	33.2		33.2
1804	경기도 구리시 인창동	36-3	도	6.7		6.7
1805	경기도 구리시 인창동	26-4	전	417.3		417.3
1806	경기도 구리시 인창동	654-11	답	358.7		358.7
1807	경기도 구리시 인창동	42-1	도	411.4		411.4
1808	경기도 구리시 인창동	42-7	도	111.1		111.1
1809	경기도 구리시 인창동	25	잡	830.6		830.6
1810	경기도 구리시 인창동	649-12	구	171.2		171.2
1811	경기도 구리시 인창동	40-5	도	117.6		117.6
1812	경기도 구리시 인창동	41-2	도	219.3		219.3
1813	경기도 구리시 인창동	38-2	도	4.3		4.3
1814	경기도 구리시 인창동	산 1-3	구	78.1		78.1
1815	경기도 구리시 인창동	19-2	도	240.7		240.7
1816	경기도 구리시 인창동	652-20	임	7.9		7.9
1817	경기도 구리시 인창동	652-19	도	353.4		353.4
1818	경기도 구리시 인창동	487-1	대	11,148.7		11,148.7
1819	경기도 구리시 인창동	25-1	도	382.6		382.6
1820	경기도 구리시 인창동	26-11	도	1,173.1		1,173.1
1821	경기도 구리시 인창동	41-5	도	899.6		899.6
1822	경기도 구리시 인창동	7-5	도	2,340.8		2,340.8
1823	경기도 구리시 인창동	7-15	도	102.1		102.1
1824	경기도 구리시 인창동	7-9	답	59.6		59.6
1825	경기도 구리시 인창동	8-1	도	150.7		150.7
1826	경기도 구리시 인창동	14-2	도	3.1		3.1
1827	경기도 구리시 인창동	648-247	구	100.9		100.9
1828	경기도 구리시 인창동	648-46	대	2.9		2.9
1829	경기도 구리시 인창동	648-17	대	6.8		6.8
1830	경기도 구리시 인창동	641-18	창	121.1		113.0
1831	경기도 구리시 인창동	642-25	도	26.7		26.7
1832	경기도 구리시 인창동	643-5	대	331.7		331.7
1833	경기도 구리시 인창동	642-20	도	107.0		107.0
1834	경기도 구리시 인창동	648-45	대	29.8		29.8
1835	경기도 구리시 인창동	641-47	전	169.3		146.4
1836	경기도 구리시 인창동	22-75	답	553.9		553.9
1837	경기도 구리시 인창동	10-24	전	484.8		484.8
1838	경기도 구리시 인창동	505-1	도	164.2		164.2
1839	경기도 구리시 인창동	485-19	답	0.8		0.8
1840	경기도 구리시 인창동	495-51	대	0.6		0.6
1841	경기도 구리시 인창동	487-104	도	992.1		992.1
1842	경기도 구리시 인창동	14-69	장	18.6		18.6
1843	경기도 구리시 인창동	487-150	잡	55.5		55.5

연번	소재지	지번	지목	전체면적(m <sup>2</sup> )	지정면적(m <sup>2</sup> )	
					세계유산구역	세계유산완충구역
1844	경기도 구리시 인창동	7-16	도	475.0		475.0
1845	경기도 구리시 사노동	172-1	전	5,410.0		1,255.2
1846	경기도 구리시 인창동	412-47	도	656.9		656.9
1847	경기도 구리시 인창동	436-13	구	1.3		1.3
1848	경기도 구리시 인창동	436-18	구	90.0		90.0
1849	경기도 구리시 인창동	116-1	구	2,636.6		1,761.2
1850	경기도 구리시 인창동	14-16	전	100.4		100.4
1851	경기도 구리시 인창동	14-12	대	183.8		183.8
1852	경기도 구리시 인창동	14-30	도	10.3		10.3
1853	경기도 구리시 인창동	654-16	답	1,801.2		1,801.2
1854	경기도 구리시 인창동	14-33	도	476.2		476.2
1855	경기도 구리시 인창동	440-4	답	0.2		0.2
1856	경기도 구리시 인창동	7-10	도	118.2		118.2
1857	경기도 구리시 인창동	644-7	대	2.5		2.5
1858	경기도 구리시 인창동	530-6	도	15.4		15.4
1859	경기도 구리시 인창동	642-3	도	3,840.6		3,840.6
1860	경기도 구리시 인창동	641-17	답	247.3		40.5
1861	경기도 구리시 인창동	641-25	전	5.1		0.9
1862	경기도 구리시 인창동	644-4	대	4.3		4.3
1863	경기도 구리시 인창동	641-46	전	53.2		53.2
1864	경기도 구리시 인창동	644-2	대	85.3		85.3
1865	경기도 구리시 인창동	642-19	도	238.3		238.3
1866	경기도 구리시 인창동	642-15	도	309.7		309.7
1867	경기도 구리시 인창동	642-5	도	12.2		12.2
1868	경기도 구리시 인창동	643-35	전	713.7		713.7
1869	경기도 구리시 인창동	641-29	전	52.1		52.1
1870	경기도 구리시 인창동	642-18	도	31.7		31.7
1871	경기도 구리시 인창동	644-15	전	0.3		0.3
1872	경기도 구리시 인창동	644-3	대	46.7		46.7
1873	경기도 구리시 인창동	644-6	대	20.0		20.0
1874	경기도 구리시 인창동	648-44	대	74.8		74.8
1875	경기도 구리시 인창동	644-1	대	85.6		85.6
1876	경기도 구리시 인창동	26-9	잡	961.0		961.0
1877	경기도 구리시 인창동	41-1	도	653.7		653.7
1878	경기도 구리시 인창동	26-5	차	497.4		497.4
1879	경기도 구리시 인창동	648-22	대	346.9		258.8
1880	경기도 구리시 인창동	642-2	대	531.7		531.7
1881	경기도 구리시 인창동	650-34	도	692.8		692.8
1882	경기도 구리시 인창동	651-1	답	2,859.4		2,859.4
1883	경기도 구리시 인창동	651-96	답	1,423.6		1,423.6
1884	경기도 구리시 인창동	651-98	답	447.0		447.0
1885	경기도 구리시 인창동	39-9	도	29.2		29.2
1886	경기도 구리시 인창동	17-5	도	950.5		950.5
1887	경기도 구리시 인창동	31-18	대	330.0		330.0
1888	경기도 구리시 인창동	33-5	도	188.2		188.2
1889	경기도 구리시 인창동	410-2	도	75.2		75.2
1890	경기도 구리시 인창동	410-4	전	152.7		152.7
1891	경기도 구리시 인창동	410-10	대	177.7		177.7
1892	경기도 구리시 인창동	410-12	전	191.0		191.0
1893	경기도 구리시 인창동	412-25	잡	422.7		335.9
1894	경기도 구리시 인창동	412-33	답	9.1		9.1
1895	경기도 구리시 인창동	408-11	도	33.3		33.3
1896	경기도 구리시 인창동	408-12	대	649.2		649.2
1897	경기도 구리시 인창동	458-16	답	14.3		14.3
1898	경기도 구리시 인창동	56-19	답	1,237.9	1,237.9	
1899	경기도 구리시 인창동	408-30	대	248.8		248.8
1900	경기도 구리시 인창동	산2-118	임	34,024.4		34,024.4
1901	경기도 구리시 인창동	산2-201	임	1,038.8		1,038.8
1902	경기도 구리시 인창동	31-8	대	523.4		523.4
1903	경기도 구리시 인창동	679-4	도	323.7		323.7
1904	경기도 구리시 인창동	697	공	546.8		546.8
1905	경기도 구리시 인창동	697-6	공	142.0		142.0
1906	경기도 구리시 인창동	56-33	답	1,335.8	1,335.8	
1907	경기도 구리시 인창동	59-4	도	61.1		61.1
1908	경기도 구리시 인창동	458-4	대	13.2		13.2
1909	경기도 구리시 인창동	458-28	전	9.3		9.3



연번	소재지	지번	지목	전체면적(m <sup>2</sup> )	지정면적(m <sup>2</sup> )	
					세계유산구역	세계유산완충구역
1910	경기도 구리시 인창동	495-101	대	3.2		3.2
1911	경기도 구리시 인창동	495-100	대	0.7		0.7
1912	경기도 구리시 인창동	12-11	대	30.6		30.6
1913	경기도 구리시 인창동	413-9	도	0.02		0.02
1914	경기도 구리시 인창동	703	대	18,491.7		1,009.3
1915	경기도 구리시 인창동	703-1	도	98.8		86.5
1916	경기도 구리시 인창동	648-19	대	21.5		21.5
1917	경기도 구리시 인창동	648-276	도	0.9		0.9
1918	경기도 구리시 인창동	648-16	대	60.2		60.2
1919	경기도 구리시 인창동	485-9	도	3.8		3.8
1920	경기도 구리시 인창동	469-7	도	14.1		14.1
1921	경기도 구리시 인창동	산 2-82	임	12,012.0		12,012.0
1922	경기도 구리시 인창동	산 2-83	임	10,691.6		10,691.6
1923	경기도 구리시 인창동	산 2-145	임	8,442.7		8,442.7
1924	경기도 구리시 인창동	산 2-146	임	3,068.5		3,068.5
1925	경기도 구리시 인창동	산 2-147	임	2,050.2		2,050.2
1926	경기도 구리시 인창동	산 2-149	임	15,304.1		15,304.1
1927	경기도 구리시 인창동	산 2-152	임	782.4		782.4
1928	경기도 구리시 인창동	산 2-157	임	1,099.3		1,099.3
1929	경기도 구리시 인창동	산 2-171	임	3,066.1		3,066.1
1930	경기도 구리시 인창동	76-6	전	326.5		326.5
1931	경기도 구리시 인창동	78-2	창	9,497.5		9,497.5
1932	경기도 구리시 인창동	81-2	도	4.3		4.3
1933	경기도 구리시 인창동	50-20	전	2,234.2		2,234.2
1934	경기도 구리시 인창동	487-51	대	6,603.9		6,603.9
1935	경기도 구리시 인창동	50-4	대	827.9		827.9
1936	경기도 구리시 인창동	651-18	답	795.7		795.7
1937	경기도 구리시 인창동	32-13	구	568.7		568.7
1938	경기도 구리시 인창동	9	전	129.9		129.9
1939	경기도 구리시 인창동	438-24	도	0.5		0.5
1940	경기도 구리시 인창동	648-20	대	424.4		150.7
1941	경기도 구리시 인창동	446-6	도	1,870.2		1,870.2
1942	경기도 구리시 인창동	453	대	17,014.0		17,014.0
1943	경기도 구리시 인창동	456-2	도	601.9		601.9
1944	경기도 구리시 인창동	469-1	대	390.7		390.7
1945	경기도 구리시 인창동	476-3	도	3,790.3		3,790.3
1946	경기도 구리시 인창동	483-7	학	15,325.0		15,325.0
1947	경기도 구리시 인창동	446-7	차	324.9		324.9
1948	경기도 구리시 인창동	698	도	1,698.8		1,511.2
1949	경기도 구리시 인창동	14-68	도	5.0		5.0
1950	경기도 구리시 인창동	697-10	도	4.2		4.2
1951	경기도 구리시 인창동	679-14	도	7.3		7.3
1952	경기도 구리시 인창동	10-17	도	5,872.7		5,872.7
1953	경기도 구리시 인창동	13-4	전	124.7		124.7
1954	경기도 구리시 인창동	14-26	도	131.5		131.5
1955	경기도 구리시 인창동	14-44	도	4,670.4		4,670.4
1956	경기도 구리시 인창동	56-16	대	202.4		202.4
1957	경기도 구리시 인창동	20-5	전	4.1		4.1
1958	경기도 구리시 인창동	20-6	전	2,234.0		2,234.0
1959	경기도 구리시 인창동	14-64	도	44.2		44.2
1960	경기도 구리시 인창동	20	도	12.2		12.2
1961	경기도 구리시 인창동	7-12	도	733.4		733.4
1962	경기도 구리시 인창동	22-17	도	69.9		69.9
1963	경기도 구리시 인창동	679-15	도	9.1		9.1
1964	경기도 구리시 인창동	697-3	공	17.8		17.8
1965	경기도 구리시 인창동	697-4	공	37.8		37.8
1966	경기도 구리시 인창동	697-5	공	53.6		53.6
1967	경기도 구리시 인창동	697-7	공	7.3		7.3
1968	경기도 구리시 인창동	697-1	도	12.7		12.7
1969	경기도 구리시 인창동	697-8	도	19.9		19.9
1970	경기도 구리시 인창동	22-48	제	11.2		11.2
1971	경기도 구리시 인창동	22-61	제	6.8		6.8
1972	경기도 구리시 인창동	22-79	도	278.6		278.6
1973	경기도 구리시 인창동	66-22	묘	4,230.6	4,230.6	
1974	경기도 구리시 인창동	56-17	대	452.3		452.3
1975	경기도 구리시 인창동	산 12-83	임	2,176.4		513.9

연번	소재지	지번	지목	전체면적(m <sup>2</sup> )	지정면적(m <sup>2</sup> )	
					세계유산구역	세계유산완충구역
1976	경기도 구리시 인창동	474	대	18,841.0		18,841.0
1977	경기도 구리시 인창동	705	대	22,542.3		22,542.3
1978	경기도 구리시 인창동	408-3	도	6,954.6		6,954.6
1979	경기도 구리시 인창동	408-46	도	3,377.8		3,377.8
1980	경기도 구리시 인창동	26-101	전	30.1		30.1
1981	경기도 구리시 인창동	26-103	도	26.4		26.4
1982	경기도 구리시 인창동	652-8	전	55.3		55.3
1983	경기도 구리시 인창동	56-24	도	130.6	130.6	
1984	경기도 구리시 인창동	30-99	도	42.1		42.1
1985	경기도 구리시 인창동	14-48	대	696.9		696.9
1986	경기도 구리시 인창동	14-65	대	35.7		35.7
1987	경기도 구리시 인창동	20-2	구	2,695.5		2,695.5
1988	경기도 구리시 인창동	22-8	도	10.3		10.3
1989	경기도 구리시 인창동	642-7	답	174.3		174.3
1990	경기도 구리시 인창동	649-15	전	953.6		953.6
1991	경기도 구리시 인창동	649-14	구	102.6		102.6
1992	경기도 구리시 인창동	649-16	전	18.6		18.6
1993	경기도 구리시 인창동	649-18	구	40.0		40.0
1994	경기도 구리시 인창동	450-9	답	270.5		270.5
1995	경기도 구리시 인창동	487	대	15,760.2		15,760.2
1996	경기도 구리시 인창동	450-17	답	168.9		168.9
1997	경기도 구리시 인창동	450-8	답	20.3		20.3
1998	경기도 구리시 인창동	457-1	도	8.2		8.2
1999	경기도 구리시 인창동	479-5	구	111.4		111.4
2000	경기도 구리시 인창동	6	답	3,841.5		3,841.5
2001	경기도 구리시 인창동	410-1	대	200.9		200.9
2002	경기도 구리시 인창동	410-11	대	192.2		192.2
2003	경기도 구리시 인창동	411-3	도	26.2		26.2
2004	경기도 구리시 인창동	427	도	6,748.4		2,391.2
2005	경기도 구리시 인창동	408-14	대	215.9		215.9
2006	경기도 구리시 인창동	649-21	구	137.3		137.3
2007	경기도 구리시 인창동	642-23	도	499.0		499.0
2008	경기도 구리시 인창동	704	대	2,406.6		2,406.6
2009	경기도 구리시 인창동	6-1	구	1,405.2		742.5
2010	경기도 구리시 인창동	8-3	도	1,833.7		1,833.7
2011	경기도 구리시 인창동	446-1	도	219.6		219.6
2012	경기도 구리시 인창동	12-6	대	77.3		77.3
2013	경기도 구리시 인창동	12-7	대	255.8		255.8
2014	경기도 구리시 인창동	109-6	잡	22.0		22.0
2015	경기도 구리시 인창동	109-7	천	70.7		70.7
2016	경기도 구리시 인창동	410-21	도	6.5		6.5
2017	경기도 구리시 인창동	653-42	구	504.9		504.9
2018	경기도 구리시 인창동	109-9	도	422.7		422.7
2019	경기도 구리시 인창동	653-10	답	2,152.8		2,152.8
2020	경기도 구리시 인창동	22-15	답	487.0		487.0
2021	경기도 구리시 인창동	30-42	도	32.2		32.2
2022	경기도 구리시 인창동	430-2	전	175.0		175.0
2023	경기도 구리시 인창동	495-26	대	281.5		281.5
2024	경기도 구리시 인창동	653-21	도	46.5		46.5
2025	경기도 구리시 인창동	648-279	임	204.0		1.3
2026	경기도 구리시 갈매동	669	공	19,198.5		3,344.4
2027	경기도 구리시 인창동	652-21	도	2,865.0		2,865.0
2028	경기도 구리시 인창동	652-24	구	234.8		234.8
2029	경기도 구리시 인창동	657-72	도	1.4		1.4
2030	경기도 구리시 인창동	657-71	도	45.4		45.4
2031	경기도 구리시 인창동	657-57	도	21.8		21.8
2032	경기도 구리시 인창동	653-12	답	1,925.1		1,925.1
2033	경기도 구리시 인창동	653-5	도	27.4		27.4
2034	경기도 구리시 인창동	653-6	답	2,539.1		2,539.1
2035	경기도 구리시 인창동	657-8	대	2,190.5		2,190.5
2036	경기도 구리시 인창동	657-54	임	9.8		9.8
2037	경기도 구리시 인창동	709	대	10,050.2		10,050.2
2038	경기도 구리시 인창동	30-7	도	15,666.2		15,666.2
2039	경기도 구리시 인창동	98-4	도	100,830.8		100,779.5
2040	경기도 구리시 인창동	487-30	도	1,754.5		1,754.5
2041	경기도 구리시 인창동	653-25	전	10.7		10.7

연번	소재지	지번	지목	전체면적(㎡)	지정면적(㎡)	
					세계유산구역	세계유산완충구역
2042	경기도 구리시 인창동	657-58	임	255.6		255.6
2043	경기도 구리시 인창동	657-56	임	38.4		38.4
2044	경기도 구리시 인창동	653-31	답	5.9		5.9
2045	경기도 구리시 인창동	626-5	도	10,010.0		801.2
2046	경기도 구리시 인창동	653-41	구	286.9		286.9
2047	경기도 구리시 인창동	652-30	임	420.1		420.1
2048	경기도 구리시 인창동	652-23	임	764.1		764.1
2049	경기도 구리시 인창동	산 2-72	임	35,235.5		35,235.5
2050	경기도 구리시 인창동	산 2-36	임	9,625.6		9,625.6
2051	경기도 구리시 인창동	산 2-23	임	2,545.6		2,545.6
2052	경기도 구리시 인창동	산 2-11	임	4,959.4		4,959.4
2053	경기도 구리시 인창동	산 2-181	임	2,738.7		2,738.7
2054	경기도 구리시 인창동	530-3	도	584.0		584.0
2055	경기도 구리시 인창동	76-2	도	18.8		18.8
2056	경기도 구리시 인창동	76-5	도	742.8		742.8
2057	경기도 구리시 인창동	30-70	도	75.4		75.4
2058	경기도 구리시 인창동	26-85	도	863.0		863.0
2059	경기도 구리시 사노동	164-17	전	421.1		421.1
2060	경기도 구리시 사노동	164-7	대	162.1		162.1
2061	경기도 구리시 사노동	164-28	전	24.7		24.7
2062	경기도 구리시 사노동	287-80	창	696.8		696.8
2063	경기도 구리시 인창동	산 2-180	임	1,981.7		1,981.7
2064	경기도 구리시 인창동	652-2	대	317.4		317.4
2065	경기도 구리시 인창동	653-3	전	965.3		965.3
2066	경기도 구리시 인창동	산 2-178	임	2,774.7		2,774.7
2067	경기도 구리시 인창동	22-5	천	36,775.6		19,224.9
2068	경기도 구리시 인창동	109-1	천	4,078.5		4,078.5
2069	경기도 구리시 인창동	산 2-65	임	2,979.1		2,979.1
2070	경기도 구리시 인창동	산 2-179	임	1,040.0		1,040.0
2071	경기도 구리시 인창동	657-55	임	2.6		2.6
2072	경기도 구리시 인창동	648-257	임	14.7		14.7
2073	경기도 구리시 갈매동	392-93	차	284.5		284.5
2074	경기도 구리시 인창동	31-24	도	797.3		797.3
2075	경기도 구리시 인창동	35-19	대	0.4		0.4
2076	경기도 구리시 인창동	30-95	도	1,255.0		1,255.0
2077	경기도 구리시 인창동	103-43	도	962.5		962.5
2078	경기도 구리시 인창동	30-57	도	131.7		131.7
2079	경기도 구리시 인창동	30-60	답	4.6		4.6
2080	경기도 구리시 인창동	69-5	도	448.7		448.7
2081	경기도 구리시 인창동	72-10	도	19.4		19.4
2082	경기도 구리시 인창동	74-2	도	1,675.5		1,675.5
2083	경기도 구리시 인창동	37-4	전	2.4		2.4
2084	경기도 구리시 인창동	30-48	답	6.6		6.6
2085	경기도 구리시 인창동	30-49	답	53.2		53.2
2086	경기도 구리시 인창동	30-46	답	39.6		39.6
2087	경기도 구리시 인창동	30-59	답	42.6		42.6
2088	경기도 구리시 인창동	36-1	도	196.8		196.8
2089	경기도 구리시 인창동	30-68	답	82.7		82.7
2090	경기도 구리시 인창동	35-2	대	153.9		153.9
2091	경기도 구리시 인창동	68-1	도	509.8		509.8
2092	경기도 구리시 인창동	68	답	25.8		25.8
2093	경기도 구리시 인창동	103-13	답	1,799.3		1,799.3
2094	경기도 구리시 인창동	84-1	도	86.0		86.0
2095	경기도 구리시 인창동	87	도	3.0		3.0
2096	경기도 구리시 인창동	95	답	1,135.1		1,135.1
2097	경기도 구리시 인창동	103-19	답	628.5		628.5
2098	경기도 구리시 인창동	94-4	구	7.1		7.1
2099	경기도 구리시 인창동	74-1	도	278.4		278.4
2100	경기도 구리시 인창동	103-55	도	86.7		86.7
2101	경기도 구리시 인창동	103-51	답	281.0		281.0
2102	경기도 구리시 인창동	103-29	도	330.3		330.3
2103	경기도 구리시 인창동	103-28	도	164.2		164.2
2104	경기도 구리시 인창동	103-24	장	674.0		674.0
2105	경기도 구리시 인창동	103-23	장	231.0		231.0
2106	경기도 구리시 인창동	103-22	대	444.0		444.0
2107	경기도 구리시 인창동	94-24	대	30.0		30.0

연번	소재지	지번	지목	전체면적(m <sup>2</sup> )	지정면적(m <sup>2</sup> )	
					세계유산구역	세계유산완충구역
2108	경기도 구리시 인창동	94-23	도	61.0		61.0
2109	경기도 구리시 인창동	94-21	구	48.5		48.5
2110	경기도 구리시 인창동	94-20	잡	105.0		105.0
2111	경기도 구리시 인창동	94-19	잡	296.0		296.0
2112	경기도 구리시 인창동	94-18	구	47.6		47.6
2113	경기도 구리시 인창동	94-17	도	330.2		330.2
2114	경기도 구리시 인창동	94-16	구	154.8		154.8
2115	경기도 구리시 인창동	94-15	잡	1,267.0		1,267.0
2116	경기도 구리시 인창동	94-14	도	824.7		824.7
2117	경기도 구리시 인창동	94-10	구	88.5		88.5
2118	경기도 구리시 인창동	94-6	구	107.2		107.2
2119	경기도 구리시 인창동	92-4	답	317.0		317.0
2120	경기도 구리시 인창동	92-1	답	304.0		304.0
2121	경기도 구리시 인창동	88-7	답	241.0		241.0
2122	경기도 구리시 인창동	88-2	전	213.0		213.0
2123	경기도 구리시 인창동	88-1	잡	1,089.0		1,089.0
2124	경기도 구리시 인창동	87-3	답	185.0		185.0
2125	경기도 구리시 인창동	87-1	잡	2,250.0		2,250.0
2126	경기도 구리시 인창동	86	답	1,476.0		1,476.0
2127	경기도 구리시 인창동	84-6	전	335.0		335.0
2128	경기도 구리시 인창동	84-5	전	200.0		200.0
2129	경기도 구리시 인창동	84	창	2,840.0		2,840.0
2130	경기도 구리시 인창동	82	잡	351.0		351.0
2131	경기도 구리시 인창동	74	주	3,163.0		3,163.0
2132	경기도 구리시 인창동	73-5	도	96.0		96.0
2133	경기도 구리시 인창동	73-4	답	107.0		107.0
2134	경기도 구리시 인창동	73-2	잡	1,517.0		1,517.0
2135	경기도 구리시 인창동	72-17	답	127.0		127.0
2136	경기도 구리시 인창동	72-15	잡	825.0		825.0
2137	경기도 구리시 인창동	72-7	잡	860.0		860.0
2138	경기도 구리시 인창동	72-6	대	1,626.0		1,626.0
2139	경기도 구리시 인창동	72-4	잡	1,213.0		1,213.0
2140	경기도 구리시 인창동	72-16	답	779.0		779.0
2141	경기도 구리시 인창동	71-1	잡	3,381.0		3,381.0
2142	경기도 구리시 인창동	71	잡	1,897.0		1,897.0
2143	경기도 구리시 인창동	70-3	도	6.0		6.0
2144	경기도 구리시 인창동	70-2	도	3.0		3.0
2145	경기도 구리시 인창동	70-1	도	13.0		13.0
2146	경기도 구리시 인창동	70	대	1,042.0		1,042.0
2147	경기도 구리시 인창동	69-10	유	58.0		58.0
2148	경기도 구리시 인창동	69-8	대	460.0		460.0
2149	경기도 구리시 인창동	69-4	유	343.0		343.0
2150	경기도 구리시 인창동	69-3	유	281.0		281.0
2151	경기도 구리시 인창동	69-2	답	1,294.0		1,294.0
2152	경기도 구리시 인창동	68-2	도	923.0		923.0
2153	경기도 구리시 인창동	35-9	대	594.0		594.0
2154	경기도 구리시 인창동	34-4	대	158.0		158.0
2155	경기도 구리시 인창동	33-4	전	257.0		257.0
2156	경기도 구리시 인창동	32-35	잡	163.0		163.0
2157	경기도 구리시 인창동	32-34	대	1.0		1.0
2158	경기도 구리시 인창동	32-33	답	427.0		427.0
2159	경기도 구리시 인창동	32-28	답	21.0		21.0
2160	경기도 구리시 인창동	32-25	구	26.0		26.0
2161	경기도 구리시 인창동	32-21	구	1,426.9		1,426.9
2162	경기도 구리시 사노동	164-4	도	3,012.9		3,012.9
2163	경기도 구리시 사노동	171-4	도	959.0		959.0
2164	경기도 구리시 인창동	32-20	도	152.0		152.0
2165	경기도 구리시 인창동	32-9	도	629.7		629.7
2166	경기도 구리시 인창동	32-5	대	725.0		725.0
2167	경기도 구리시 인창동	32-3	답	678.0		678.0
2168	경기도 구리시 인창동	32-2	구	85.0		85.0
2169	경기도 구리시 인창동	31-52	도	19.0		19.0
2170	경기도 구리시 인창동	31-50	창	7.0		7.0
2171	경기도 구리시 인창동	31-49	도	22.6		22.6
2172	경기도 구리시 인창동	31-48	잡	420.0		420.0
2173	경기도 구리시 인창동	31-47	잡	67.0		67.0

연번	소재지	지번	지목	전체면적(m <sup>2</sup> )	지정면적(m <sup>2</sup> )	
					세계유산구역	세계유산완충구역
2174	경기도 구리시 인창동	31-46	잡	95.0		95.0
2175	경기도 구리시 인창동	31-45	도	30.0		30.0
2176	경기도 구리시 인창동	31-43	잡	103.0		103.0
2177	경기도 구리시 인창동	31-42	도	35.3		35.3
2178	경기도 구리시 인창동	68-3	도	1,352.2		1,352.2
2179	경기도 구리시 인창동	32-36	구	637.9		637.9
2180	경기도 구리시 인창동	94-3	대	418.6		418.6
2181	경기도 구리시 인창동	94-1	구	1,380.4		1,380.4
2182	경기도 구리시 인창동	31-41	잡	121.0		121.0
2183	경기도 구리시 인창동	31-36	답	75.0		75.0
2184	경기도 구리시 인창동	31-35	도	23.7		23.7
2185	경기도 구리시 인창동	31-34	답	134.0		134.0
2186	경기도 구리시 인창동	31-33	답	1,152.0		1,152.0
2187	경기도 구리시 인창동	31-29	도	55.0		55.0
2188	경기도 구리시 인창동	31-21	답	388.5		388.5
2189	경기도 구리시 인창동	31-20	답	185.1		185.1
2190	경기도 구리시 인창동	31-19	답	60.3		60.3
2191	경기도 구리시 인창동	31-13	대	880.0		880.0
2192	경기도 구리시 인창동	31-11	대	2,048.0		2,048.0
2193	경기도 구리시 인창동	31-4	잡	27.0		27.0
2194	경기도 구리시 인창동	31-3	창	1,622.0		1,622.0
2195	경기도 구리시 인창동	31-2	대	2,671.0		2,671.0
2196	경기도 구리시 인창동	30-113	대	65.0		65.0
2197	경기도 구리시 인창동	30-112	도	1.0		1.0
2198	경기도 구리시 인창동	30-111	답	148.0		148.0
2199	경기도 구리시 인창동	30-109	창	4.0		4.0
2200	경기도 구리시 인창동	30-108	도	1.0		1.0
2201	경기도 구리시 인창동	30-107	도	1.0		1.0
2202	경기도 구리시 인창동	30-106	창	32.0		32.0
2203	경기도 구리시 인창동	30-105	답	220.0		220.0
2204	경기도 구리시 인창동	30-104	대	710.0		710.0
2205	경기도 구리시 인창동	30-103	답	279.0		279.0
2206	경기도 구리시 인창동	30-101	답	347.0		347.0
2207	경기도 구리시 인창동	30-93	대	1,012.0		1,012.0
2208	경기도 구리시 인창동	30-91	창	477.0		477.0
2209	경기도 구리시 인창동	30-89	답	50.0		50.0
2210	경기도 구리시 사노동	161-8	답	814.7		814.7
2211	경기도 구리시 사노동	578-32	잡	53.0		53.0
2212	경기도 구리시 사노동	573-22	전	1,046.0		1,046.0
2213	경기도 구리시 사노동	579-32	도	5,212.1		5,212.1
2214	경기도 구리시 사노동	573-38	도	444.4		444.4
2215	경기도 구리시 인창동	657-37	전	9,062.0		9,062.0
2216	경기도 구리시 인창동	653-49	도	34.9		34.9
2217	경기도 구리시 인창동	653-48	전	651.0		651.0
2218	경기도 구리시 인창동	653-47	전	409.0		409.0
2219	경기도 구리시 인창동	653-46	전	864.3		864.3
2220	경기도 구리시 인창동	653-45	도	3.0		3.0
2221	경기도 구리시 인창동	653-26	전	52.3		52.3
2222	경기도 구리시 인창동	653-22	전	2,463.9		2,463.9
2223	경기도 구리시 인창동	653-19	도	91.0		91.0
2224	경기도 구리시 인창동	653-18	대	186.0		186.0
2225	경기도 구리시 인창동	653-17	대	189.0		189.0
2226	경기도 구리시 인창동	653-14	잡	549.0		549.0
2227	경기도 구리시 인창동	653-13	대	436.0		436.0
2228	경기도 구리시 인창동	652-34	공	1,013.8		1,013.8
2229	경기도 구리시 인창동	30-86	대	240.0		240.0
2230	경기도 구리시 인창동	30-85	도	834.2		834.2
2231	경기도 구리시 인창동	30-45	답	24.4		24.4
2232	경기도 구리시 인창동	30-44	답	35.2		35.2
2233	경기도 구리시 인창동	30-43	답	24.0		24.0
2234	경기도 구리시 인창동	30-38	답	41.0		41.0
2235	경기도 구리시 인창동	30-20	대	315.0		315.0
2236	경기도 구리시 인창동	30-19	창	1,640.0		1,640.0
2237	경기도 구리시 인창동	30-18	창	1,597.0		1,597.0
2238	경기도 구리시 인창동	30-17	창	473.0		473.0
2239	경기도 구리시 인창동	653-7	전	962.0		962.0

연번	소재지	지번	지목	전체면적(㎡)	지정면적(㎡)	
					세계유산구역	세계유산완충구역
2240	경기도 구리시 인창동	657-48	임	60.4		0.5
2241	경기도 구리시 인창동	533-3	도	6,777.5		13.4
2242	경기도 구리시 인창동	652-32	임	5.5		5.5
2243	경기도 구리시 인창동	652-31	임	0.7		0.7
2244	경기도 구리시 사노동	산175-120	도	57.8		57.8
2245	경기도 구리시 인창동	산12-93	임	1,123.1		1,123.1
2246	경기도 구리시 인창동	산 12-82	전	668.3		668.3
2247	경기도 구리시 인창동	산12-175	임	338.1		338.1
2248	경기도 구리시 인창동	487-31	전	291.0		291.0
2249	경기도 구리시 갈매동	425-119	전	1,413.0		1,413.0
2250	경기도 구리시 갈매동	425-135	전	1,260.4		1,260.4
2251	경기도 구리시 인창동	653-20	도	1,390.4		1,390.4
2252	경기도 구리시 인창동	657-76	임	4,773.1		2,914.7
2253	경기도 구리시 인창동	산12-48	도	695.9		695.9
2254	경기도 구리시 인창동	653-4	도	206.8		206.8
2255	경기도 구리시 인창동	652-3	전	328.7		328.7
2256	경기도 구리시 인창동	652-25	임	1,369.4		1,369.4
2257	경기도 구리시 인창동	산2-177	임	2,593.3		2,593.3
2258	경기도 구리시 인창동	652-1	전	542.5		542.5

2) 홍유릉(E2)

○ 남양주시 일패동 등

연번	소재지	지번	지목	전체면적(㎡)	지정면적(㎡)	
					세계유산구역	세계유산완충구역
1	경기도 남양주시 일패동	산25-1	임	9,061.1		5,237.6
2	경기도 남양주시 일패동	산25-19	임	1,584.0		174.5
3	경기도 남양주시 일패동	산28-2	임	47,199.9		5,158.7
4	경기도 남양주시 평내동	347-1	전	1,404.6		64.7
5	경기도 남양주시 평내동	347-2	전	676.4		0.7
6	경기도 남양주시 평내동	347-3	도	21,990.7		15,952.0
7	경기도 남양주시 평내동	347-6	구	97.8		97.8
8	경기도 남양주시 평내동	347-7	대	2,922.5		2,402.4
9	경기도 남양주시 평내동	347-8	임	510.5		510.5
10	경기도 남양주시 평내동	347-9	임	20.2		20.2
11	경기도 남양주시 평내동	347-10	임	4,751.1		3,982.9
12	경기도 남양주시 평내동	348	대	78.2		46.0
13	경기도 남양주시 평내동	349	전	158.4		158.4
14	경기도 남양주시 평내동	350-1	전	69.2		69.2
15	경기도 남양주시 평내동	350-2	전	165.6		165.6
16	경기도 남양주시 평내동	350-3	전	118.7		118.7
17	경기도 남양주시 평내동	351-1	전	1,463.1		1,427.2
18	경기도 남양주시 평내동	351-2	전	928.4		924.1
19	경기도 남양주시 평내동	351-3	전	2,368.5		2,368.5
20	경기도 남양주시 평내동	352-1	전	1,557.1		1,557.1
21	경기도 남양주시 평내동	352-2	전	1,947.1		1,947.1
22	경기도 남양주시 평내동	353	답	3,386.0		3,386.0
23	경기도 남양주시 평내동	354	대	618.8		618.8
24	경기도 남양주시 평내동	354-1	창	334.1		334.1
25	경기도 남양주시 평내동	354-2	대	330.8		330.8
26	경기도 남양주시 평내동	354-4	목	701.2		701.2
27	경기도 남양주시 평내동	354-6	전	1,285.1		1,285.1
28	경기도 남양주시 평내동	355	답	2,173.4		2,173.4
29	경기도 남양주시 평내동	356	답	1,832.4		1,832.4
30	경기도 남양주시 평내동	357	전	2,032.3		2,032.3
31	경기도 남양주시 평내동	357-3	도	832.5		629.4
32	경기도 남양주시 평내동	357-5	구	2,607.4		2,186.4
33	경기도 남양주시 평내동	358-1	대	265.4		265.4
34	경기도 남양주시 평내동	358-2	묘	35.3		35.3
35	경기도 남양주시 평내동	358-3	전	107.9		107.9
36	경기도 남양주시 평내동	358-4	도	268.9		268.9
37	경기도 남양주시 평내동	358-5	전	494.8		494.8
38	경기도 남양주시 평내동	359	전	515.6		515.6
39	경기도 남양주시 평내동	359-1	묘	273.4		273.4
40	경기도 남양주시 평내동	359-2	전	1,139.8		1,139.8

연번	소재지	지번	지목	전체면적(㎡)	지정면적(㎡)	
					세계유산구역	세계유산완충구역
41	경기도 남양주시 평내동	359-3	전	26.8		26.8
42	경기도 남양주시 평내동	359-4	대	65.6		65.6
43	경기도 남양주시 평내동	359-5	도	53.7		53.7
44	경기도 남양주시 평내동	359-6	전	1.4		1.4
45	경기도 남양주시 평내동	359-7	대	711.4		711.4
46	경기도 남양주시 평내동	359-8	전	95.3		95.3
47	경기도 남양주시 평내동	360-1	대	340.4		213.6
48	경기도 남양주시 평내동	360-2	차	297.4		283.4
49	경기도 남양주시 평내동	360-3	도	129.0		102.5
50	경기도 남양주시 평내동	360-4	도	1,227.5		1,227.5
51	경기도 남양주시 평내동	360-6	도	844.0		740.3
52	경기도 남양주시 평내동	360-7	도	47.7		17.4
53	경기도 남양주시 평내동	360-11	전	545.2		545.2
54	경기도 남양주시 평내동	360-12	전	190.8		190.8
55	경기도 남양주시 평내동	370-2	잡	30.3		2.4
56	경기도 남양주시 평내동	370-3	전	156.0		145.9
57	경기도 남양주시 평내동	370-6	도	256.4		39.5
58	경기도 남양주시 평내동	370-7	잡	954.3		6.5
59	경기도 남양주시 평내동	370-9	임	178.8		176.1
60	경기도 남양주시 평내동	370-11	전	191.8		62.6
61	경기도 남양주시 평내동	산16	임	13,503.5		2,082.3
62	경기도 남양주시 평내동	산17	임	106.6		106.6
63	경기도 남양주시 평내동	산19	임	554.3		554.3
64	경기도 남양주시 평내동	산19-1	도	615.6		615.6
65	경기도 남양주시 평내동	산19-2	도	3,619.1		3,619.1
66	경기도 남양주시 평내동	산19-3	임	1,777.0		1,777.0
67	경기도 남양주시 평내동	산19-4	임	285.3		285.3
68	경기도 남양주시 평내동	산20	임	15,421.3		15,421.3
69	경기도 남양주시 평내동	산20-1	임	33.3		33.3
70	경기도 남양주시 평내동	산21-2	묘	12,650.2		3,224.6
71	경기도 남양주시 평내동	산23-1	임	26,021.2		351.2
72	경기도 남양주시 평내동	산118-3	임	47,310.5		45,756.6
73	경기도 남양주시 평내동	산118-26	임	270,287.2		100,184.5
74	경기도 남양주시 금곡동	519-23	답	1,369.4		119.1
75	경기도 남양주시 금곡동	36-1	사	106.5	106.5	
76	경기도 남양주시 금곡동	141-7	사	8,542.0	8,542.0	
77	경기도 남양주시 금곡동	144-4	사	473.7	473.7	
78	경기도 남양주시 금곡동	144-11	사	164.6	164.6	
79	경기도 남양주시 금곡동	145-10	사	70.3	70.3	
80	경기도 남양주시 금곡동	434-11	사	520.5	520.5	
81	경기도 남양주시 금곡동	437-4	사	79.9		79.9
82	경기도 남양주시 금곡동	442-7	사	36.8	33.8	3.0
83	경기도 남양주시 금곡동	404-317	대	68.0		68.0
84	경기도 남양주시 금곡동	79-5	창	194.1		194.1
85	경기도 남양주시 금곡동	2-9	전	8.0		8.0
86	경기도 남양주시 금곡동	4-7	도	50.6		50.6
87	경기도 남양주시 금곡동	5-7	도	62.9		62.9
88	경기도 남양주시 금곡동	5-4	답	43.4		43.4
89	경기도 남양주시 금곡동	189	전	137.4		137.4
90	경기도 남양주시 금곡동	164-1	답	2,015.7		815.9
91	경기도 남양주시 금곡동	194-7	묘	384.7		97.5
92	경기도 남양주시 금곡동	산15-70	도	265.3		265.3
93	경기도 남양주시 금곡동	199-3	답	232.5		186.5
94	경기도 남양주시 금곡동	186-11	도	4.8		4.8
95	경기도 남양주시 금곡동	404-23	전	2,182.1		2,011.1
96	경기도 남양주시 금곡동	162-45	도	42.5		42.5
97	경기도 남양주시 금곡동	162-65	도	2.2		2.2
98	경기도 남양주시 금곡동	167-30	도	185.8		33.8
99	경기도 남양주시 금곡동	162-92	도	4.8		4.8
100	경기도 남양주시 금곡동	산15-14	임	2,033.2		2,033.2
101	경기도 남양주시 금곡동	산15-51	임	1,494.1		1,494.1
102	경기도 남양주시 금곡동	203-27	전	133.1		22.5
103	경기도 남양주시 금곡동	203-72	전	145.1		71.8
104	경기도 남양주시 금곡동	162-20	전	111.4		111.4
105	경기도 남양주시 금곡동	167-20	도	184.3		184.3
106	경기도 남양주시 금곡동	167-24	대	187.5		187.5

연번	소재지	지번	지목	전체면적(㎡)	지정면적(㎡)	
					세계유산구역	세계유산완충구역
107	경기도 남양주시 금곡동	203-26	전	233.1		78.0
108	경기도 남양주시 금곡동	175-19	답	55.2		55.2
109	경기도 남양주시 금곡동	203-24	전	179.4		29.5
110	경기도 남양주시 금곡동	164-28	답	152.3		152.3
111	경기도 남양주시 금곡동	203-73	전	9.7		9.7
112	경기도 남양주시 금곡동	203-16	전	31.0		31.0
113	경기도 남양주시 금곡동	183-25	구	147.8		147.8
114	경기도 남양주시 금곡동	165-4	대	26.2		26.2
115	경기도 남양주시 금곡동	165-3	대	34.5		34.5
116	경기도 남양주시 금곡동	404-27	도	56.8		56.8
117	경기도 남양주시 금곡동	175-6	전	589.8		589.8
118	경기도 남양주시 금곡동	164-35	도	8.9		8.9
119	경기도 남양주시 금곡동	176-3	도	102.6		102.6
120	경기도 남양주시 금곡동	412-4	도	22.5		22.5
121	경기도 남양주시 금곡동	404-164	대	196.3		196.3
122	경기도 남양주시 금곡동	164-36	전	28.8		28.8
123	경기도 남양주시 금곡동	164-31	대	581.7		581.7
124	경기도 남양주시 금곡동	164-34	도	21.6		21.6
125	경기도 남양주시 금곡동	164-7	대	611.1		611.1
126	경기도 남양주시 금곡동	183-37	도	49.7		49.7
127	경기도 남양주시 금곡동	405-5	도	191.8		191.8
128	경기도 남양주시 금곡동	185-61	답	12.1		12.1
129	경기도 남양주시 금곡동	164-38	답	5.7		5.7
130	경기도 남양주시 금곡동	159-93	전	141.8		141.8
131	경기도 남양주시 금곡동	15-8	전	81.6		81.6
132	경기도 남양주시 금곡동	399-86	도	11.9		11.9
133	경기도 남양주시 금곡동	159-95	전	22.4		22.4
134	경기도 남양주시 금곡동	159-66	입	665.7		665.7
135	경기도 남양주시 금곡동	177-4	대	18.5		18.5
136	경기도 남양주시 금곡동	18-1	도	391.6		391.6
137	경기도 남양주시 금곡동	399-93	잡	14.0		14.0
138	경기도 남양주시 금곡동	404-165	답	240.2		240.2
139	경기도 남양주시 금곡동	399-69	도	13.8		13.8
140	경기도 남양주시 금곡동	399-39	전	155.1		155.1
141	경기도 남양주시 금곡동	399-63	잡	120.0		120.0
142	경기도 남양주시 금곡동	185-56	잡	442.6		442.6
143	경기도 남양주시 금곡동	399-52	잡	183.5		183.5
144	경기도 남양주시 금곡동	182-1	도	33.6		33.6
145	경기도 남양주시 금곡동	158-99	답	173.8		173.8
146	경기도 남양주시 금곡동	404-78	도	107.3		107.3
147	경기도 남양주시 금곡동	406-51	도	2.6		2.6
148	경기도 남양주시 금곡동	406-83	전	51.0		51.0
149	경기도 남양주시 금곡동	182-2	도	95.5		95.5
150	경기도 남양주시 금곡동	19	답	62.0		62.0
151	경기도 남양주시 금곡동	399-16	대	134.9		134.9
152	경기도 남양주시 금곡동	183-31	도	3.2		3.2
153	경기도 남양주시 금곡동	404-142	대	140.5		140.5
154	경기도 남양주시 금곡동	404-112	도	1.6		1.6
155	경기도 남양주시 금곡동	404-133	답	124.6		124.6
156	경기도 남양주시 금곡동	184-5	도	146.5		146.5
157	경기도 남양주시 금곡동	404-141	대	127.9		127.9
158	경기도 남양주시 금곡동	404-132	답	126.4		126.4
159	경기도 남양주시 금곡동	414-3	전	59.4		59.4
160	경기도 남양주시 금곡동	399-72	전	123.0		123.0
161	경기도 남양주시 금곡동	404-156	답	5.7		5.7
162	경기도 남양주시 금곡동	404-124	답	103.9		103.9
163	경기도 남양주시 금곡동	184-4	도	45.9		45.9
164	경기도 남양주시 금곡동	399-81	대	2.5		2.5
165	경기도 남양주시 금곡동	404-125	답	115.1		115.1
166	경기도 남양주시 금곡동	183-44	도	35.2		35.2
167	경기도 남양주시 금곡동	700-2	전	359.3		295.7
168	경기도 남양주시 금곡동	158-108	도	374.2		374.2
169	경기도 남양주시 금곡동	산2-4	도	165.6		165.6
170	경기도 남양주시 금곡동	404-155	답	158.0		158.0
171	경기도 남양주시 금곡동	183-35	도	27.2		27.2
172	경기도 남양주시 금곡동	406-23	잡	191.3		191.3



연번	소재지	지번	지목	전체면적(㎡)	지정면적(㎡)	
					세계유산구역	세계유산완충구역
173	경기도 남양주시 금곡동	404-161	대	118.4		118.4
174	경기도 남양주시 금곡동	406-22	대	201.4		201.4
175	경기도 남양주시 금곡동	183-61	전	42.3		42.3
176	경기도 남양주시 금곡동	717-14	임	231.5		231.5
177	경기도 남양주시 금곡동	158-89	대	145.3		145.3
178	경기도 남양주시 금곡동	405-17	도	37.5		37.5
179	경기도 남양주시 금곡동	402-24	도	16.6		16.6
180	경기도 남양주시 금곡동	158-45	대	121.4		121.4
181	경기도 남양주시 금곡동	158-43	답	143.6		143.6
182	경기도 남양주시 금곡동	406-20	잡	190.4		190.4
183	경기도 남양주시 금곡동	159-117	학	46.1		46.1
184	경기도 남양주시 금곡동	159-119	대	39.5		39.5
185	경기도 남양주시 금곡동	159-116	대	7.8		7.8
186	경기도 남양주시 금곡동	406-79	도	52.1		52.1
187	경기도 남양주시 금곡동	406-42	잡	150.6		150.6
188	경기도 남양주시 금곡동	159-112	대	16.9		16.9
189	경기도 남양주시 금곡동	158-73	답	155.8		155.8
190	경기도 남양주시 금곡동	402-14	대	35.3		35.3
191	경기도 남양주시 금곡동	406-81	도	8.6		8.6
192	경기도 남양주시 금곡동	406-55	잡	19.0		19.0
193	경기도 남양주시 금곡동	159-113	대	6.5		6.5
194	경기도 남양주시 금곡동	404-198	답	209.6		209.6
195	경기도 남양주시 금곡동	158-103	도	4.4		4.4
196	경기도 남양주시 금곡동	152-3	도	164.5		164.5
197	경기도 남양주시 금곡동	158-5	도	8.9		8.9
198	경기도 남양주시 금곡동	158-110	도	32.1		32.1
199	경기도 남양주시 금곡동	406-76	도	13.6		13.6
200	경기도 남양주시 금곡동	159-35	대	2.3		2.3
201	경기도 남양주시 금곡동	24-2	중	132.6		132.6
202	경기도 남양주시 금곡동	185-48	도	35.8		35.8
203	경기도 남양주시 금곡동	417-35	도	23.5		23.5
204	경기도 남양주시 금곡동	404-200	대	50.5		50.5
205	경기도 남양주시 금곡동	185-35	도	9.3		9.3
206	경기도 남양주시 금곡동	700-9	전	246.3		246.3
207	경기도 남양주시 금곡동	159-39	대	25.9		25.9
208	경기도 남양주시 금곡동	417-22	대	113.3		113.3
209	경기도 남양주시 금곡동	404-265	대	71.5		71.5
210	경기도 남양주시 금곡동	404-261	대	28.0		28.0
211	경기도 남양주시 금곡동	159-73	대	9.8		9.8
212	경기도 남양주시 금곡동	717-15	전	276.5		276.5
213	경기도 남양주시 금곡동	414-31	전	6.9		6.9
214	경기도 남양주시 금곡동	414-33	도	12.1		12.1
215	경기도 남양주시 금곡동	406-40	대	112.8		112.8
216	경기도 남양주시 금곡동	417-5	전	29.5		29.5
217	경기도 남양주시 금곡동	158-20	대	584.6		584.6
218	경기도 남양주시 금곡동	404-49	대	140.9		140.9
219	경기도 남양주시 금곡동	404-255	대	278.9		278.9
220	경기도 남양주시 금곡동	159-25	전	136.7		136.7
221	경기도 남양주시 금곡동	152-69	답	355.4		355.4
222	경기도 남양주시 금곡동	159-58	전	258.1		258.1
223	경기도 남양주시 금곡동	산80-1	임	102.7		102.7
224	경기도 남양주시 금곡동	422-4	대	1.5		1.5
225	경기도 남양주시 금곡동	405-10	대	48.4		48.4
226	경기도 남양주시 금곡동	428-19	잡	201.4		201.4
227	경기도 남양주시 금곡동	404-266	대	270.2		270.2
228	경기도 남양주시 금곡동	700-18	전	434.3		434.3
229	경기도 남양주시 금곡동	153-4	구	39.5		39.5
230	경기도 남양주시 금곡동	700-15	전	66.2		66.2
231	경기도 남양주시 금곡동	417-33	도	19.6		19.6
232	경기도 남양주시 금곡동	404-258	대	310.8		310.8
233	경기도 남양주시 금곡동	420-3	대	20.3		20.3
234	경기도 남양주시 금곡동	406-6	전	180.2		180.2
235	경기도 남양주시 금곡동	416-10	대	139.6		139.6
236	경기도 남양주시 금곡동	406-87	전	9.6		9.6
237	경기도 남양주시 금곡동	406-10	대	141.9		141.9
238	경기도 남양주시 금곡동	154-23	대	188.4		188.4

연번	소재지	지번	지목	전체면적(㎡)	지정면적(㎡)	
					세계유산구역	세계유산완충구역
239	경기도 남양주시 금곡동	404-268	대	47.8		47.8
240	경기도 남양주시 금곡동	404-55	잡	338.2		338.2
241	경기도 남양주시 금곡동	406-85	전	18.5		18.5
242	경기도 남양주시 금곡동	700-25	전	953.7		953.7
243	경기도 남양주시 금곡동	154-36	답	205.0		205.0
244	경기도 남양주시 금곡동	404-46	대	545.5		545.5
245	경기도 남양주시 금곡동	159-103	도	102.9		102.9
246	경기도 남양주시 금곡동	152-6	전	350.7		350.7
247	경기도 남양주시 금곡동	152-79	전	328.9		328.9
248	경기도 남양주시 금곡동	406-16	잡	161.6		161.6
249	경기도 남양주시 금곡동	420-1	대	701.4		701.4
250	경기도 남양주시 금곡동	419-2	전	11.9		11.9
251	경기도 남양주시 금곡동	419-3	도	19.6		19.6
252	경기도 남양주시 금곡동	700-58	전	26.1		26.1
253	경기도 남양주시 금곡동	159-102	도	3.5		3.5
254	경기도 남양주시 금곡동	154-18	대	216.8		216.8
255	경기도 남양주시 금곡동	700-60	전	27.4		27.4
256	경기도 남양주시 금곡동	700-12	묘	502.8		502.8
257	경기도 남양주시 금곡동	154-14	답	167.9		167.9
258	경기도 남양주시 금곡동	700-51	전	165.0		165.0
259	경기도 남양주시 금곡동	416-14	대	38.7		38.7
260	경기도 남양주시 금곡동	154-10	답	169.1		169.1
261	경기도 남양주시 금곡동	404-54	대	56.2		56.2
262	경기도 남양주시 금곡동	419-20	대	13.9		13.9
263	경기도 남양주시 금곡동	419-19	도	19.4		19.4
264	경기도 남양주시 금곡동	152-93	전	34.5		34.5
265	경기도 남양주시 금곡동	152-107	전	88.7		88.7
266	경기도 남양주시 금곡동	700-41	대	20.8		20.8
267	경기도 남양주시 금곡동	700-29	전	56.1		56.1
268	경기도 남양주시 금곡동	431-1	도	16.3		16.3
269	경기도 남양주시 금곡동	152-106	전	31.1		31.1
270	경기도 남양주시 금곡동	419-26	도	63.8		63.8
271	경기도 남양주시 금곡동	427-18	도	104.4		104.4
272	경기도 남양주시 금곡동	427-15	도	67.4		67.4
273	경기도 남양주시 금곡동	694-35	임	79.7		0.8
274	경기도 남양주시 금곡동	430-35	대	158.7		158.7
275	경기도 남양주시 금곡동	427-28	대	197.9		197.9
276	경기도 남양주시 금곡동	427-24	도	6.9		6.9
277	경기도 남양주시 금곡동	431-2	도	41.4		41.4
278	경기도 남양주시 금곡동	694-34	대	176.5		176.5
279	경기도 남양주시 금곡동	694-13	대	194.4		194.4
280	경기도 남양주시 금곡동	산78-10	임	441.6		441.6
281	경기도 남양주시 금곡동	430-70	대	48.0		48.0
282	경기도 남양주시 금곡동	427-34	대	7.4		7.4
283	경기도 남양주시 금곡동	430-57	대	157.4		157.4
284	경기도 남양주시 금곡동	430-43	전	28.2		28.2
285	경기도 남양주시 금곡동	430-23	전	10.7		10.7
286	경기도 남양주시 금곡동	156-43	답	455.1		455.1
287	경기도 남양주시 금곡동	428-3	답	254.6		254.6
288	경기도 남양주시 금곡동	146-9	대	126.4		126.4
289	경기도 남양주시 금곡동	152-19	전	85.6		85.6
290	경기도 남양주시 금곡동	430-67	전	252.8		252.8
291	경기도 남양주시 금곡동	432-7	대	52.7		52.7
292	경기도 남양주시 금곡동	154-38	대	8.8		8.8
293	경기도 남양주시 금곡동	694-40	임	19.6		19.6
294	경기도 남양주시 금곡동	430-51	도	32.8		32.8
295	경기도 남양주시 금곡동	430-48	도	6.6		6.6
296	경기도 남양주시 금곡동	155-9	도	9.7		9.7
297	경기도 남양주시 금곡동	700-70	도	14.6		14.6
298	경기도 남양주시 금곡동	682-39	도	5.7		5.7
299	경기도 남양주시 금곡동	685-34	도	15.6		15.6
300	경기도 남양주시 금곡동	432-14	대	309.0		309.0
301	경기도 남양주시 금곡동	682-16	대	136.7		136.7
302	경기도 남양주시 금곡동	433-31	대	6.0		6.0
303	경기도 남양주시 금곡동	428-14	전	45.4		45.4
304	경기도 남양주시 금곡동	685-33	도	32.8		32.8

연번	소재지	지번	지목	전체면적(㎡)	지정면적(㎡)	
					세계유산구역	세계유산완충구역
305	경기도 남양주시 금곡동	152-48	대	474.4		474.4
306	경기도 남양주시 금곡동	433-29	구	43.6		43.6
307	경기도 남양주시 금곡동	684-1	도	34.7		34.7
308	경기도 남양주시 금곡동	432-34	전	63.1		63.1
309	경기도 남양주시 금곡동	433-16	도	285.0		285.0
310	경기도 남양주시 금곡동	156-12	답	121.3		121.3
311	경기도 남양주시 금곡동	156-74	답	13.8		13.8
312	경기도 남양주시 금곡동	432-32	도	34.6		34.6
313	경기도 남양주시 금곡동	432-24	도	4.7		4.7
314	경기도 남양주시 금곡동	432-10	도	3,094.9		3,094.9
315	경기도 남양주시 금곡동	432-33	전	61.2		61.2
316	경기도 남양주시 금곡동	682-32	대	27.0		27.0
317	경기도 남양주시 금곡동	424-8	도	41.0		41.0
318	경기도 남양주시 금곡동	152-40	전	1,031.0		1,031.0
319	경기도 남양주시 금곡동	424-9	도	42.5		42.5
320	경기도 남양주시 금곡동	683-7	도	166.9		166.9
321	경기도 남양주시 금곡동	434-40	답	10.3		10.3
322	경기도 남양주시 금곡동	434-16	잡	321.4		321.4
323	경기도 남양주시 금곡동	434-19	잡	78.3		78.3
324	경기도 남양주시 금곡동	146-19	구	13.0		13.0
325	경기도 남양주시 금곡동	428-18	대	105.7		105.7
326	경기도 남양주시 금곡동	436-8	전	195.7		195.7
327	경기도 남양주시 금곡동	685-11	대	155.9		155.9
328	경기도 남양주시 금곡동	685-36	대	28.4		28.4
329	경기도 남양주시 금곡동	689-2	도	21.0		21.0
330	경기도 남양주시 금곡동	152-126	대	25.6		25.6
331	경기도 남양주시 금곡동	145-9	대	74.8	74.8	
332	경기도 남양주시 금곡동	145-13	대	92.4	92.4	
333	경기도 남양주시 금곡동	31	전	351.2		351.2
334	경기도 남양주시 금곡동	436-2	전	874.7	874.7	
335	경기도 남양주시 금곡동	680-35	답	67.7		67.7
336	경기도 남양주시 금곡동	434-43	답	149.7		149.7
337	경기도 남양주시 금곡동	685-39	도	34.4		34.4
338	경기도 남양주시 금곡동	678-1	대	557.2		557.2
339	경기도 남양주시 금곡동	산108-28	도	42.6		42.6
340	경기도 남양주시 금곡동	678-54	도	47.2		47.2
341	경기도 남양주시 금곡동	678-42	도	69.0		69.0
342	경기도 남양주시 금곡동	678-5	전	490.9		490.9
343	경기도 남양주시 금곡동	678-44	도	15.3		15.3
344	경기도 남양주시 금곡동	678-45	도	2.3		2.3
345	경기도 남양주시 금곡동	678-50	도	103.5		103.5
346	경기도 남양주시 금곡동	678-71	대	53.0		53.0
347	경기도 남양주시 금곡동	678-69	전	23.0		23.0
348	경기도 남양주시 금곡동	680-20	전	201.8		201.8
349	경기도 남양주시 금곡동	680-21	전	260.5		260.5
350	경기도 남양주시 금곡동	680-22	전	215.6		215.6
351	경기도 남양주시 금곡동	678-70	도	10.8		10.8
352	경기도 남양주시 금곡동	677-41	전	263.4		263.4
353	경기도 남양주시 금곡동	680-53	도	4.7		4.7
354	경기도 남양주시 금곡동	677-44	전	199.8		199.8
355	경기도 남양주시 금곡동	677-50	전	33.4		33.4
356	경기도 남양주시 금곡동	677-13	전	160.0		160.0
357	경기도 남양주시 금곡동	677-8	전	425.5		425.5
358	경기도 남양주시 금곡동	680-42	답	7.3		7.3
359	경기도 남양주시 금곡동	680-44	도	20.0		20.0
360	경기도 남양주시 금곡동	677-35	전	151.5		151.5
361	경기도 남양주시 금곡동	677-61	전	76.6		76.6
362	경기도 남양주시 금곡동	산108-9	입	4,674.9		4,674.9
363	경기도 남양주시 금곡동	678-46	전	92.2		92.2
364	경기도 남양주시 금곡동	664-5	도	3.8		3.8
365	경기도 남양주시 금곡동	678-68	도	24.6		24.6
366	경기도 남양주시 금곡동	676-5	대	134.7		134.7
367	경기도 남양주시 금곡동	676-6	대	108.1		108.1
368	경기도 남양주시 금곡동	139-1	답	1,122.3		1,122.3
369	경기도 남양주시 금곡동	661-2	대	172.1		172.1
370	경기도 남양주시 금곡동	667-3	답	85.1		85.1

연번	소재지	지번	지목	전체면적(㎡)	지정면적(㎡)	
					세계유산구역	세계유산완충구역
371	경기도 남양주시 금곡동	675-6	도	57.8		57.8
372	경기도 남양주시 금곡동	447-9	도	43.0		43.0
373	경기도 남양주시 금곡동	454-6	중	336.6		336.6
374	경기도 남양주시 금곡동	139-9	답	144.6		144.6
375	경기도 남양주시 금곡동	675-5	도	31.9		31.9
376	경기도 남양주시 금곡동	457-57	임	0.9		0.9
377	경기도 남양주시 금곡동	448-18	답	274.7		274.7
378	경기도 남양주시 금곡동	448-29	잡	964.6		964.6
379	경기도 남양주시 금곡동	448-27	전	440.7		440.7
380	경기도 남양주시 금곡동	448-11	전	664.7		664.7
381	경기도 남양주시 금곡동	448-25	잡	172.6		172.6
382	경기도 남양주시 금곡동	448-21	대	335.2		335.2
383	경기도 남양주시 금곡동	산135-25	임	125.1		125.1
384	경기도 남양주시 금곡동	450-5	전	182.9		182.9
385	경기도 남양주시 금곡동	454-8	전	82.3		82.3
386	경기도 남양주시 금곡동	450-7	전	334.8		334.8
387	경기도 남양주시 금곡동	453-2	전	704.5		704.5
388	경기도 남양주시 금곡동	653	대	3,461.0		3,461.0
389	경기도 남양주시 금곡동	457-7	전	3.8		3.8
390	경기도 남양주시 금곡동	651-4	대	339.3		339.3
391	경기도 남양주시 금곡동	38	임	234.0		234.0
392	경기도 남양주시 금곡동	651-3	대	339.1		339.1
393	경기도 남양주시 금곡동	457-12	잡	71.2		71.2
394	경기도 남양주시 금곡동	651-2	대	339.0		339.0
395	경기도 남양주시 금곡동	39	묘	413.4		413.4
396	경기도 남양주시 금곡동	651-6	대	254.5		254.5
397	경기도 남양주시 금곡동	651-7	대	254.2		254.2
398	경기도 남양주시 금곡동	457-28	묘	692.6		692.6
399	경기도 남양주시 금곡동	457-29	묘	271.0		271.0
400	경기도 남양주시 금곡동	457-44	전	473.7		473.7
401	경기도 남양주시 금곡동	457-31	묘	657.9		657.9
402	경기도 남양주시 금곡동	457-46	전	173.8		173.8
403	경기도 남양주시 금곡동	457-36	전	189.2		189.2
404	경기도 남양주시 금곡동	458-1	전	543.1		543.1
405	경기도 남양주시 금곡동	457-32	묘	279.0		279.0
406	경기도 남양주시 금곡동	44	전	314.0		314.0
407	경기도 남양주시 금곡동	647	대	383.5		383.5
408	경기도 남양주시 금곡동	산114-6	임	2,021.7		2,021.7
409	경기도 남양주시 금곡동	655-1	대	224.6		174.1
410	경기도 남양주시 금곡동	633-3	전	45.6		1.4
411	경기도 남양주시 금곡동	116	답	354.2		354.2
412	경기도 남양주시 금곡동	산114-4	임	309.0		309.0
413	경기도 남양주시 금곡동	466-1	전	883.9		883.9
414	경기도 남양주시 금곡동	128-4	도	6.3		6.3
415	경기도 남양주시 금곡동	51-1	유	49.8		49.8
416	경기도 남양주시 금곡동	120-2	전	131.3		131.3
417	경기도 남양주시 금곡동	481-1	구	11,886.0		5,706.0
418	경기도 남양주시 금곡동	산114-23	임	678.0		678.0
419	경기도 남양주시 금곡동	106-2	답	173.2		173.2
420	경기도 남양주시 금곡동	56-2	전	914.1		914.1
421	경기도 남양주시 금곡동	56-4	답	81.3		81.3
422	경기도 남양주시 금곡동	481-7	도	67.9		67.9
423	경기도 남양주시 금곡동	481-6	도	15.3		15.3
424	경기도 남양주시 금곡동	523-4	도	1.0		1.0
425	경기도 남양주시 금곡동	522-2	도	30.1		30.1
426	경기도 남양주시 금곡동	523-3	도	20.1		20.1
427	경기도 남양주시 금곡동	94-1	전	1,025.3		1,025.3
428	경기도 남양주시 금곡동	520-5	답	71.3		69.9
429	경기도 남양주시 금곡동	531-1	답	37.8		37.8
430	경기도 남양주시 금곡동	533-2	도	11.6		11.6
431	경기도 남양주시 금곡동	94-3	전	145.4		145.4
432	경기도 남양주시 금곡동	92	전	347.3		115.1
433	경기도 남양주시 금곡동	산114-26	임	252.2		252.2
434	경기도 남양주시 금곡동	산114-38	임	5,433.7		5,433.7
435	경기도 남양주시 금곡동	2-10	전	0.7		0.7
436	경기도 남양주시 금곡동	677-5	잡	1,002.6		1,002.6

연번	소재지	지번	지목	전체면적(㎡)	지정면적(㎡)	
					세계유산구역	세계유산완충구역
437	경기도 남양주시 금곡동	11-6	도	40.2		40.2
438	경기도 남양주시 금곡동	11-1	전	317.4		317.4
439	경기도 남양주시 금곡동	13-15	전	32.7		32.7
440	경기도 남양주시 금곡동	15-10	전	21.7		21.7
441	경기도 남양주시 금곡동	16-7	답	58.4		58.4
442	경기도 남양주시 금곡동	16-6	답	68.1		68.1
443	경기도 남양주시 금곡동	12-8	대	14.0		14.0
444	경기도 남양주시 금곡동	12-11	전	12.7		12.7
445	경기도 남양주시 금곡동	183-47	임	35.0		35.0
446	경기도 남양주시 금곡동	183-5	답	813.6		813.6
447	경기도 남양주시 금곡동	183-55	전	18.0		18.0
448	경기도 남양주시 금곡동	183-60	답	38.9		38.9
449	경기도 남양주시 금곡동	203-82	전	12.6		12.6
450	경기도 남양주시 금곡동	183-58	답	50.7		50.7
451	경기도 남양주시 금곡동	28-4	잡	187.0		187.0
452	경기도 남양주시 금곡동	154-39	전	23.9		23.9
453	경기도 남양주시 금곡동	152-77	전	207.2		207.2
454	경기도 남양주시 금곡동	404-283	도	74.2		9.7
455	경기도 남양주시 금곡동	399-31	전	66.2		66.2
456	경기도 남양주시 금곡동	159-124	도	3.8		3.8
457	경기도 남양주시 금곡동	411-4	전	17.2		17.2
458	경기도 남양주시 금곡동	412-6	답	45.6		45.6
459	경기도 남양주시 금곡동	399-108	전	2.2		2.2
460	경기도 남양주시 금곡동	404-277	대	16.1		16.1
461	경기도 남양주시 금곡동	406-75	잡	5.2		5.2
462	경기도 남양주시 금곡동	404-274	전	40.9		40.9
463	경기도 남양주시 금곡동	425-5	도	22.5		22.5
464	경기도 남양주시 금곡동	430-74	대	117.0		117.0
465	경기도 남양주시 금곡동	681-24	대	11.0		11.0
466	경기도 남양주시 금곡동	666-1	천	117.7		117.7
467	경기도 남양주시 금곡동	669-5	잡	360.2		360.2
468	경기도 남양주시 금곡동	661-5	구	46.7		46.7
469	경기도 남양주시 금곡동	203-20	대	323.3		254.5
470	경기도 남양주시 금곡동	176-6	도	15.2		15.2
471	경기도 남양주시 금곡동	158-4	대	29.1		29.1
472	경기도 남양주시 금곡동	162-102	도	110.8		110.8
473	경기도 남양주시 금곡동	156-76	답	61.8		61.8
474	경기도 남양주시 금곡동	156-77	답	119.5		119.5
475	경기도 남양주시 금곡동	404-61	대	196.7		196.7
476	경기도 남양주시 금곡동	162-63	도	103.1		103.1
477	경기도 남양주시 금곡동	404-146	답	112.0		112.0
478	경기도 남양주시 금곡동	430-25	전	64.3		64.3
479	경기도 남양주시 금곡동	654	대	11,318.3		8,106.7
480	경기도 남양주시 금곡동	407-3	도	9.4		9.4
481	경기도 남양주시 금곡동	428-31	답	166.0		166.0
482	경기도 남양주시 금곡동	431-26	답	150.9		150.9
483	경기도 남양주시 금곡동	424-10	답	53.3		53.3
484	경기도 남양주시 금곡동	424-7	답	20.6		20.6
485	경기도 남양주시 금곡동	5-10	주	41.1		41.1
486	경기도 남양주시 금곡동	423-31	도	50.0		50.0
487	경기도 남양주시 금곡동	159-125	대	90.0		90.0
488	경기도 남양주시 금곡동	430-73	대	18.4		18.4
489	경기도 남양주시 금곡동	417-38	도	2.2		2.2
490	경기도 남양주시 금곡동	402-26	도	60.3		60.3
491	경기도 남양주시 금곡동	405-9	대	18.5		18.5
492	경기도 남양주시 금곡동	432-44	대	22.5		22.5
493	경기도 남양주시 금곡동	432-9	대	5.0		5.0
494	경기도 남양주시 금곡동	433-10	대	155.4		155.4
495	경기도 남양주시 금곡동	433-4	잡	481.6		481.6
496	경기도 남양주시 금곡동	79-2	창	195.0		195.0
497	경기도 남양주시 금곡동	185-73	도	0.5		0.5
498	경기도 남양주시 금곡동	685-7	대	15.0		15.0
499	경기도 남양주시 금곡동	685-44	도	245.6		245.6
500	경기도 남양주시 금곡동	685-48	도	9.0		9.0
501	경기도 남양주시 금곡동	448-33	잡	37.5		37.5
502	경기도 남양주시 금곡동	401-14	전	3.7		0.1

연번	소재지	지번	지목	전체면적(㎡)	지정면적(㎡)	
					세계유산구역	세계유산완충구역
503	경기도 남양주시 금곡동	685-31	대	279.8		279.8
504	경기도 남양주시 금곡동	185-29	대	220.4		220.4
505	경기도 남양주시 금곡동	185-74	도	7.7		7.7
506	경기도 남양주시 금곡동	431-25	답	83.7		83.7
507	경기도 남양주시 금곡동	431-6	답	102.5		102.5
508	경기도 남양주시 금곡동	615-11	전	113.1		72.6
509	경기도 남양주시 금곡동	677-75	도	19.2		19.2
510	경기도 남양주시 금곡동	677-9	대	588.0		588.0
511	경기도 남양주시 금곡동	682-41	대	0.4		0.4
512	경기도 남양주시 금곡동	682-42	도	2.1		2.1
513	경기도 남양주시 금곡동	694-44	도	31.8		31.4
514	경기도 남양주시 금곡동	477-8	답	11.8		11.8
515	경기도 남양주시 금곡동	산15-82	임	91.3		91.3
516	경기도 남양주시 금곡동	694-11	대	225.2		225.2
517	경기도 남양주시 금곡동	428-33	도	0.7		0.7
518	경기도 남양주시 금곡동	183-10	주	387.5		387.5
519	경기도 남양주시 금곡동	457-71	전	11.4		11.4
520	경기도 남양주시 금곡동	125-4	전	9.7		9.7
521	경기도 남양주시 금곡동	130-1	대	7.6		7.6
522	경기도 남양주시 금곡동	481-10	목	39.5		39.5
523	경기도 남양주시 금곡동	482-4	임	8.1		8.1
524	경기도 남양주시 금곡동	470-1	대	16.4		16.4
525	경기도 남양주시 금곡동	678-13	대	388.8		388.8
526	경기도 남양주시 금곡동	678-85	도	1.6		1.6
527	경기도 남양주시 금곡동	132	전	343.4		343.4
528	경기도 남양주시 금곡동	132-1	전	878.8		878.8
529	경기도 남양주시 금곡동	124-5	도	2.0		2.0
530	경기도 남양주시 금곡동	718-10	전	201.2		193.7
531	경기도 남양주시 금곡동	175-23	도	1.4		1.4
532	경기도 남양주시 금곡동	669-2	답	47.9		47.9
533	경기도 남양주시 금곡동	산67-26	임	270.5		270.5
534	경기도 남양주시 금곡동	산66-1	임	4,059.8		595.5
535	경기도 남양주시 금곡동	619	전	194.3		25.4
536	경기도 남양주시 금곡동	156-79	대	2.5		2.5
537	경기도 남양주시 금곡동	685-54	전	61.9		61.9
538	경기도 남양주시 금곡동	434-30	도	603.6		603.6
539	경기도 남양주시 금곡동	404-111	대	137.1		137.1
540	경기도 남양주시 금곡동	520-2	답	1,478.8		10.2
541	경기도 남양주시 금곡동	164-23	답	216.6		216.6
542	경기도 남양주시 금곡동	154-15	답	167.6		167.6
543	경기도 남양주시 금곡동	434-45	답	43.1		43.1
544	경기도 남양주시 금곡동	산114-5	임	279.2		279.2
545	경기도 남양주시 금곡동	431-27	답	1.2		1.2
546	경기도 남양주시 금곡동	617-4	도	0.7		0.7
547	경기도 남양주시 금곡동	404-320	답	26.2		26.2
548	경기도 남양주시 금곡동	6	대	334.0		334.0
549	경기도 남양주시 금곡동	404-309	전	8.9		8.9
550	경기도 남양주시 금곡동	159-64	임	76.9		76.9
551	경기도 남양주시 금곡동	673	대	679.7		679.7
552	경기도 남양주시 금곡동	122-3	도	1.0		1.0
553	경기도 남양주시 금곡동	122	목	727.4		727.4
554	경기도 남양주시 금곡동	122-2	전	484.9		484.9
555	경기도 남양주시 금곡동	717-28	전	69.2		69.2
556	경기도 남양주시 금곡동	402-34	대	11.7		11.7
557	경기도 남양주시 금곡동	402-35	대	1.3		1.3
558	경기도 남양주시 금곡동	산15-66	임	117.5		117.5
559	경기도 남양주시 금곡동	4-13	도	105.3		105.3
560	경기도 남양주시 금곡동	2-11	전	93.7		93.7
561	경기도 남양주시 금곡동	4-18	답	288.9		288.9
562	경기도 남양주시 금곡동	2-6	전	32.5		32.5
563	경기도 남양주시 금곡동	128-7	전	0.6		0.6
564	경기도 남양주시 금곡동	128-2	대	317.5		317.5
565	경기도 남양주시 금곡동	475-6	답	7.1		7.1
566	경기도 남양주시 금곡동	454-28	전	576.4		576.4
567	경기도 남양주시 금곡동	4-3	답	0.2		0.2
568	경기도 남양주시 금곡동	399-116	대	2.0		2.0

연번	소재지	지번	지목	전체면적(㎡)	지정면적(㎡)	
					세계유산구역	세계유산완충구역
569	경기도 남양주시 금곡동	119-4	답	1,483.0		1,483.0
570	경기도 남양주시 금곡동	119-6	답	403.4		403.4
571	경기도 남양주시 금곡동	120-3	전	1,751.2		1,751.2
572	경기도 남양주시 금곡동	119-2	답	3,042.1		3,042.1
573	경기도 남양주시 금곡동	119-3	답	1,626.0		1,626.0
574	경기도 남양주시 금곡동	648-2	답	260.3		260.3
575	경기도 남양주시 금곡동	685-20	전	103.8		103.8
576	경기도 남양주시 금곡동	685-56	전	16.2		16.2
577	경기도 남양주시 금곡동	685-55	임	76.4		76.4
578	경기도 남양주시 금곡동	664-9	도	15.1		15.1
579	경기도 남양주시 금곡동	431-30	도	19.0		19.0
580	경기도 남양주시 금곡동	417-39	전	33.4		33.4
581	경기도 남양주시 금곡동	402-21	대	7.9		7.9
582	경기도 남양주시 금곡동	648-4	잡	1,008.7		1,008.7
583	경기도 남양주시 금곡동	159-29	대	1,005.6		1,005.6
584	경기도 남양주시 금곡동	462-2	대	97.8		97.8
585	경기도 남양주시 금곡동	404-101	대	170.2		170.2
586	경기도 남양주시 금곡동	11-10	전	162.1		162.1
587	경기도 남양주시 금곡동	산73-11	임	348.1		348.1
588	경기도 남양주시 금곡동	11-7	전	1,504.9		1,504.9
589	경기도 남양주시 금곡동	399-121	도	26.0		26.0
590	경기도 남양주시 금곡동	402-40	도	22.3		22.3
591	경기도 남양주시 금곡동	664-3	대	229.5		229.5
592	경기도 남양주시 금곡동	183-68	주	170.9		170.9
593	경기도 남양주시 금곡동	95-3	전	454.2		454.2
594	경기도 남양주시 금곡동	685-18	대	184.0		184.0
595	경기도 남양주시 금곡동	10-3	전	318.1		318.1
596	경기도 남양주시 금곡동	663-1	대	385.0		385.0
597	경기도 남양주시 금곡동	663-8	도	11.8		11.8
598	경기도 남양주시 금곡동	127-1	답	197.7		197.7
599	경기도 남양주시 금곡동	183-7	전	1,667.9		1,667.9
600	경기도 남양주시 금곡동	183-8	전	294.6		294.6
601	경기도 남양주시 금곡동	183-11	과	448.7		448.7
602	경기도 남양주시 금곡동	산15-80	도	204.2		204.2
603	경기도 남양주시 금곡동	156-82	대	24.2		24.2
604	경기도 남양주시 금곡동	406-34	도	18.0		18.0
605	경기도 남양주시 금곡동	685-16	대	247.1		247.1
606	경기도 남양주시 금곡동	183-67	전	36.0		36.0
607	경기도 남양주시 금곡동	687-17	철	19.9		19.9
608	경기도 남양주시 금곡동	산67-18	임	151.1		151.1
609	경기도 남양주시 금곡동	431-7	대	205.0		205.0
610	경기도 남양주시 금곡동	694-59	임	29.9		0.3
611	경기도 남양주시 금곡동	121-2	전	135.0		135.0
612	경기도 남양주시 금곡동	682-43	대	106.0		106.0
613	경기도 남양주시 금곡동	404-316	창	201.1		201.1
614	경기도 남양주시 금곡동	153-6	대	388.0		388.0
615	경기도 남양주시 금곡동	202-14	답	335.7		296.5
616	경기도 남양주시 금곡동	690-1	전	110.1		110.1
617	경기도 남양주시 금곡동	423-34	대	8.7		8.7
618	경기도 남양주시 금곡동	428-36	답	39.5		39.5
619	경기도 남양주시 금곡동	428-25	답	2.0		2.0
620	경기도 남양주시 금곡동	690-20	도	11.3		11.3
621	경기도 남양주시 금곡동	692-5	전	195.5		125.0
622	경기도 남양주시 금곡동	693-2	대	767.2		594.9
623	경기도 남양주시 금곡동	693-5	대	70.9		70.9
624	경기도 남양주시 금곡동	693-3	대	2.4		2.4
625	경기도 남양주시 금곡동	693-6	대	20.8		20.8
626	경기도 남양주시 금곡동	754-35	묘	301.5		301.5
627	경기도 남양주시 금곡동	754-7	묘	155.6		155.6
628	경기도 남양주시 금곡동	754-6	묘	4,141.7		174.9
629	경기도 남양주시 금곡동	691-5	도	69.0		50.3
630	경기도 남양주시 금곡동	404-152	대	141.2		141.2
631	경기도 남양주시 금곡동	404-303	대	7.7		7.7
632	경기도 남양주시 금곡동	700-3	전	253.6		253.6
633	경기도 남양주시 금곡동	700-80	전	130.2		130.2
634	경기도 남양주시 금곡동	404-190	대	7.3		7.3

연번	소재지	지번	지목	전체면적(㎡)	지정면적(㎡)	
					세계유산구역	세계유산완충구역
635	경기도 남양주시 금곡동	404-131	대	133.2		133.2
636	경기도 남양주시 금곡동	466-11	도	68.1		68.1
637	경기도 남양주시 금곡동	133-6	도	13.8		13.8
638	경기도 남양주시 금곡동	133-7	전	55.2		55.2
639	경기도 남양주시 금곡동	133-4	도	28.7		28.7
640	경기도 남양주시 금곡동	133-5	도	11.3		11.3
641	경기도 남양주시 금곡동	152-63	전	39.8		39.8
642	경기도 남양주시 금곡동	152-55	전	13.4		13.4
643	경기도 남양주시 금곡동	754-26	임	1.2		1.2
644	경기도 남양주시 금곡동	산114-1	임	10,060.0		10,060.0
645	경기도 남양주시 금곡동	산114-14	임	5,301.0		5,301.0
646	경기도 남양주시 금곡동	399-114	전	10.9		10.9
647	경기도 남양주시 금곡동	175-10	전	344.9		344.9
648	경기도 남양주시 금곡동	2-13	전	398.3		398.3
649	경기도 남양주시 금곡동	2-3	전	956.3		956.3
650	경기도 남양주시 금곡동	430-36	대	24.2		24.2
651	경기도 남양주시 금곡동	430-38	대	287.8		287.8
652	경기도 남양주시 금곡동	426-14	답	73.9		73.9
653	경기도 남양주시 금곡동	426-16	도	21.0		21.0
654	경기도 남양주시 금곡동	426-17	도	91.9		91.9
655	경기도 남양주시 금곡동	401-10	답	25.9		25.9
656	경기도 남양주시 금곡동	678-72	대	550.8		550.8
657	경기도 남양주시 금곡동	678-78	전	159.7		159.7
658	경기도 남양주시 금곡동	678-79	전	135.5		135.5
659	경기도 남양주시 금곡동	678-77	전	164.1		164.1
660	경기도 남양주시 금곡동	417-19	대	110.0		110.0
661	경기도 남양주시 금곡동	470	대	556.1		556.1
662	경기도 남양주시 금곡동	404-286	답	505.4		9.1
663	경기도 남양주시 금곡동	산118-2	임	47,627.0		47,627.0
664	경기도 남양주시 금곡동	161-12	대	548.7		548.7
665	경기도 남양주시 금곡동	161-11	대	2,166.5		2,166.5
666	경기도 남양주시 금곡동	402-6	대	5,688.5		5,688.5
667	경기도 남양주시 금곡동	417-27	전	7.8		7.8
668	경기도 남양주시 금곡동	159-20	도	1,377.2		1,377.2
669	경기도 남양주시 금곡동	678-59	도	2.2		2.2
670	경기도 남양주시 금곡동	678-86	대	227.6		227.6
671	경기도 남양주시 금곡동	35	사	2,713.0	2,713.0	
672	경기도 남양주시 금곡동	36	사	1,943.4	1,943.4	
673	경기도 남양주시 금곡동	138-2	사	1,458.0		1,458.0
674	경기도 남양주시 금곡동	138-4	사	2,170.7		2,170.7
675	경기도 남양주시 금곡동	141-1	사	73,816.2	73,816.2	
676	경기도 남양주시 금곡동	141-2	사	2,963.7	2,963.7	
677	경기도 남양주시 금곡동	141-3	사	2,177.1	2,177.1	
678	경기도 남양주시 금곡동	141-6	사	351,634.9	351,634.9	
679	경기도 남양주시 금곡동	143-1	사	18,296.0	18,296.0	
680	경기도 남양주시 금곡동	143-5	사	900.8		900.8
681	경기도 남양주시 금곡동	143-8	사	178.8	178.8	
682	경기도 남양주시 금곡동	144-1	사	1,735.6	1,735.6	
683	경기도 남양주시 금곡동	144-2	사	677.2	677.2	
684	경기도 남양주시 금곡동	144-3	사	1,081.5	1,081.5	
685	경기도 남양주시 금곡동	144-5	사	843.4	843.4	
686	경기도 남양주시 금곡동	144-8	사	133.3	133.3	
687	경기도 남양주시 금곡동	144-10	사	91.9	91.9	
688	경기도 남양주시 금곡동	144-12	사	216.3	216.3	
689	경기도 남양주시 금곡동	144-17	사	98.2	98.2	
690	경기도 남양주시 금곡동	145-4	사	72.8	72.8	
691	경기도 남양주시 금곡동	145-5	사	70.3	70.3	
692	경기도 남양주시 금곡동	145-7	사	86.3	86.3	
693	경기도 남양주시 금곡동	145-8	사	72.0	72.0	
694	경기도 남양주시 금곡동	145-11	사	599.1	599.1	
695	경기도 남양주시 금곡동	145-12	사	85.3	85.3	
696	경기도 남양주시 금곡동	145-14	사	21.9	21.9	
697	경기도 남양주시 금곡동	146-15	사	24.2	24.2	
698	경기도 남양주시 금곡동	147-1	사	10,277.1	10,277.1	
699	경기도 남양주시 금곡동	434-2	사	1,533.4	1,533.4	
700	경기도 남양주시 금곡동	435-1	사	1,067.3	1,067.3	



연번	소재지	지번	지목	전체면적(㎡)	지정면적(㎡)	
					세계유산구역	세계유산완충구역
701	경기도 남양주시 금곡동	436-3	사	207.4	207.4	
702	경기도 남양주시 금곡동	437	사	2,852.6	2,852.6	
703	경기도 남양주시 금곡동	437-1	사	47,313.2	47,313.2	
704	경기도 남양주시 금곡동	437-2	사	4,903.2	4,903.2	
705	경기도 남양주시 금곡동	437-3	사	3,381.4	3,381.4	
706	경기도 남양주시 금곡동	437-5	사	583.9	583.9	
707	경기도 남양주시 금곡동	438	사	3,108.0	3,108.0	
708	경기도 남양주시 금곡동	438-1	사	46,187.3	46,187.3	
709	경기도 남양주시 금곡동	439	사	2,297.8	2,297.8	
710	경기도 남양주시 금곡동	442-1	사	224.2	224.2	
711	경기도 남양주시 금곡동	443-1	사	1,401.5	1,401.5	
712	경기도 남양주시 금곡동	443-2	사	264.8	264.8	
713	경기도 남양주시 금곡동	444-1	사	1,479.3	1,479.3	
714	경기도 남양주시 금곡동	446-1	사	335.8	335.8	
715	경기도 남양주시 금곡동	648-7	답	437.8		437.8
716	경기도 남양주시 금곡동	404-15	대	950.4		950.4
717	경기도 남양주시 금곡동	79-7	답	1,001.3		147.0
718	경기도 남양주시 금곡동	700-44	대	443.6		443.6
719	경기도 남양주시 금곡동	700-46	대	130.2		130.2
720	경기도 남양주시 금곡동	700-47	대	133.7		133.7
721	경기도 남양주시 금곡동	산112-15	임	918.1		918.1
722	경기도 남양주시 금곡동	산115	임	16,317.7		16,317.7
723	경기도 남양주시 금곡동	464-5	답	38.1		38.1
724	경기도 남양주시 금곡동	399-50	대	235.7		235.7
725	경기도 남양주시 금곡동	401-4	답	920.4		713.4
726	경기도 남양주시 금곡동	401-15	답	44.8		44.0
727	경기도 남양주시 금곡동	산15-45	임	3,798.5		3,798.5
728	경기도 남양주시 금곡동	687-8	철	384.0		384.0
729	경기도 남양주시 금곡동	산20-1	도	633.8		633.8
730	경기도 남양주시 금곡동	산19-4	도	4,020.6		4,020.6
731	경기도 남양주시 금곡동	3-1	도	2,231.3		2,231.3
732	경기도 남양주시 금곡동	2-1	전	611.0		611.0
733	경기도 남양주시 금곡동	2-8	전	32.0		32.0
734	경기도 남양주시 금곡동	3	전	334.9		334.9
735	경기도 남양주시 금곡동	2-4	전	445.7		445.7
736	경기도 남양주시 금곡동	2-2	도	154.2		154.2
737	경기도 남양주시 금곡동	산23-1	임	6,451.7		1,595.5
738	경기도 남양주시 금곡동	1-3	도	177.6		177.6
739	경기도 남양주시 금곡동	1-2	도	287.3		287.3
740	경기도 남양주시 금곡동	2-5	도	128.0		128.0
741	경기도 남양주시 금곡동	1-1	전	447.6		447.6
742	경기도 남양주시 금곡동	산19-5	도	1,043.7		1,043.7
743	경기도 남양주시 금곡동	190-2	전	650.0		90.3
744	경기도 남양주시 금곡동	2-7	도	137.5		137.5
745	경기도 남양주시 금곡동	201-7	구	1,576.3		319.5
746	경기도 남양주시 금곡동	4-8	도	1,703.7		1,703.7
747	경기도 남양주시 금곡동	산15-1	임	464.2		464.2
748	경기도 남양주시 금곡동	190-3	전	1,047.7		1,040.4
749	경기도 남양주시 금곡동	산15-5	임	551.9		551.9
750	경기도 남양주시 금곡동	산15-4	임	436.9		436.9
751	경기도 남양주시 금곡동	194-1	전	988.7		497.8
752	경기도 남양주시 금곡동	187-7	구	6,355.3		6,334.2
753	경기도 남양주시 금곡동	5-6	도	80.1		80.1
754	경기도 남양주시 금곡동	8	답	166.5		166.5
755	경기도 남양주시 금곡동	193-2	답	113.6		113.6
756	경기도 남양주시 금곡동	9	전	1,095.6		1,095.6
757	경기도 남양주시 금곡동	192	전	67.7		67.7
758	경기도 남양주시 금곡동	191	전	147.4		147.4
759	경기도 남양주시 금곡동	4-5	답	667.1		667.1
760	경기도 남양주시 금곡동	8-1	답	473.8		473.8
761	경기도 남양주시 금곡동	199-1	답	1,228.3		0.6
762	경기도 남양주시 금곡동	193-1	전	380.1		380.1
763	경기도 남양주시 금곡동	194-3	임	715.2		710.5
764	경기도 남양주시 금곡동	188	전	513.4		513.4
765	경기도 남양주시 금곡동	194-6	전	703.6		173.8
766	경기도 남양주시 금곡동	194-2	전	1,024.1		1,024.1

연번	소재지	지번	지목	전체면적(㎡)	지정면적(㎡)	
					세계유산구역	세계유산완충구역
767	경기도 남양주시 금곡동	188-1	도	1,497.2		1,497.2
768	경기도 남양주시 금곡동	10-1	답	2,036.7		2,036.7
769	경기도 남양주시 금곡동	161-4	전	458.9		232.8
770	경기도 남양주시 금곡동	산15-69	도	511.9		511.9
771	경기도 남양주시 금곡동	402-27	도	110.7		110.7
772	경기도 남양주시 금곡동	11-2	답	194.5		194.5
773	경기도 남양주시 금곡동	162-11	묘	167.7		31.3
774	경기도 남양주시 금곡동	161	전	213.2		122.0
775	경기도 남양주시 금곡동	162-83	전	71.2		64.4
776	경기도 남양주시 금곡동	161-9	전	267.3		240.8
777	경기도 남양주시 금곡동	202-7	도	2,493.3		2,066.7
778	경기도 남양주시 금곡동	400-5	답	252.6		57.9
779	경기도 남양주시 금곡동	산15-3	임	1,365.5		1,365.5
780	경기도 남양주시 금곡동	산15-71	도	649.8		649.8
781	경기도 남양주시 금곡동	162-84	도	373.4		373.4
782	경기도 남양주시 금곡동	162-16	대	301.2		301.2
783	경기도 남양주시 금곡동	199-2	답	198.3		8.1
784	경기도 남양주시 금곡동	162-78	대	135.8		135.8
785	경기도 남양주시 금곡동	161-5	전	459.3		459.3
786	경기도 남양주시 금곡동	162-39	전	216.2		45.9
787	경기도 남양주시 금곡동	404-21	전	1,402.8		362.1
788	경기도 남양주시 금곡동	산15-2	임	561.5		561.5
789	경기도 남양주시 금곡동	186-1	목	2,025.5		2,025.5
790	경기도 남양주시 금곡동	186-10	도	8.1		8.1
791	경기도 남양주시 금곡동	162-41	대	240.9		77.7
792	경기도 남양주시 금곡동	164-10	답	1,810.8		1,810.8
793	경기도 남양주시 금곡동	161-10	전	95.5		95.5
794	경기도 남양주시 금곡동	167-11	중	688.4		40.5
795	경기도 남양주시 금곡동	산15-72	도	769.0		769.0
796	경기도 남양주시 금곡동	10-4	답	371.1		371.1
797	경기도 남양주시 금곡동	162-79	대	329.3		329.3
798	경기도 남양주시 금곡동	162-42	대	229.7		222.3
799	경기도 남양주시 금곡동	162-80	대	384.9		384.9
800	경기도 남양주시 금곡동	200-3	전	793.4		402.3
801	경기도 남양주시 금곡동	202-4	답	3,460.2		276.0
802	경기도 남양주시 금곡동	161-8	대	167.1		167.1
803	경기도 남양주시 금곡동	167-3	중	1,184.6		93.6
804	경기도 남양주시 금곡동	162-29	전	74.5		25.1
805	경기도 남양주시 금곡동	162-44	대	174.3		171.5
806	경기도 남양주시 금곡동	168-7	대	260.5		169.9
807	경기도 남양주시 금곡동	404-22	전	1,807.7		1,405.6
808	경기도 남양주시 금곡동	162-12	대	317.7		317.7
809	경기도 남양주시 금곡동	186-9	답	50.5		50.5
810	경기도 남양주시 금곡동	162-43	대	144.4		144.4
811	경기도 남양주시 금곡동	162-82	전	108.6		108.6
812	경기도 남양주시 금곡동	162-85	도	24.8		15.0
813	경기도 남양주시 금곡동	162-61	도	35.5		35.5
814	경기도 남양주시 금곡동	161-6	대	472.6		472.6
815	경기도 남양주시 금곡동	404-237	전	229.3		229.3
816	경기도 남양주시 금곡동	162-28	대	148.7		39.9
817	경기도 남양주시 금곡동	164-3	답	1,425.2		1,425.2
818	경기도 남양주시 금곡동	186-4	답	301.2		301.2
819	경기도 남양주시 금곡동	186-13	목	2,007.3		2,007.3
820	경기도 남양주시 금곡동	13-17	임	47.3		47.3
821	경기도 남양주시 금곡동	산15-13	임	2,767.8		2,767.8
822	경기도 남양주시 금곡동	168-9	도	21.1		21.1
823	경기도 남양주시 금곡동	162-66	도	276.8		276.8
824	경기도 남양주시 금곡동	167-12	대	61.3		4.0
825	경기도 남양주시 금곡동	167-27	전	133.1		98.6
826	경기도 남양주시 금곡동	404-242	답	27.8		27.8
827	경기도 남양주시 금곡동	162-67	전	213.6		213.6
828	경기도 남양주시 금곡동	162-89	대	369.5		369.5
829	경기도 남양주시 금곡동	162-15	대	334.4		334.4
830	경기도 남양주시 금곡동	185-2	답	3,018.3		3,018.3
831	경기도 남양주시 금곡동	산15-68	임	1,954.3		1,954.3
832	경기도 남양주시 금곡동	187-1	답	100.1		100.1

연번	소재지	지번	지목	전체면적(㎡)	지정면적(㎡)	
					세계유산구역	세계유산완충구역
833	경기도 남양주시 금곡동	175-13	도	274.0		204.1
834	경기도 남양주시 금곡동	164-17	답	78.0		78.0
835	경기도 남양주시 금곡동	161-7	전	153.6		153.6
836	경기도 남양주시 금곡동	167-28	전	64.4		63.0
837	경기도 남양주시 금곡동	187-2	답	341.7		341.7
838	경기도 남양주시 금곡동	162-91	도	14.8		14.8
839	경기도 남양주시 금곡동	164-15	대	2,898.0		2,898.0
840	경기도 남양주시 금곡동	186-12	도	6.1		6.1
841	경기도 남양주시 금곡동	402-1	대	4,878.2		4,878.2
842	경기도 남양주시 금곡동	186-6	답	265.9		265.9
843	경기도 남양주시 금곡동	162-17	대	371.7		371.7
844	경기도 남양주시 금곡동	159-69	도	323.9		323.9
845	경기도 남양주시 금곡동	174-16	답	2,470.1		499.1
846	경기도 남양주시 금곡동	162-68	전	6.8		6.8
847	경기도 남양주시 금곡동	167-10	대	397.9		396.9
848	경기도 남양주시 금곡동	167-18	전	205.7		149.0
849	경기도 남양주시 금곡동	15-1	답	248.7		248.7
850	경기도 남양주시 금곡동	162-64	대	787.9		787.9
851	경기도 남양주시 금곡동	404-243	전	15.5		15.5
852	경기도 남양주시 금곡동	403-6	전	46.8		46.8
853	경기도 남양주시 금곡동	187-3	답	366.3		366.3
854	경기도 남양주시 금곡동	162-56	대	73.6		73.6
855	경기도 남양주시 금곡동	403-3	도	198.9		198.9
856	경기도 남양주시 금곡동	175-11	답	306.8		124.5
857	경기도 남양주시 금곡동	162-62	전	68.2		68.2
858	경기도 남양주시 금곡동	403-2	전	54.8		54.8
859	경기도 남양주시 금곡동	162-76	도	154.8		154.8
860	경기도 남양주시 금곡동	403-4	도	30.7		30.7
861	경기도 남양주시 금곡동	167-23	대	212.1		212.1
862	경기도 남양주시 금곡동	162-59	대	5.6		5.6
863	경기도 남양주시 금곡동	167-26	전	87.7		87.7
864	경기도 남양주시 금곡동	186-7	답	534.0		534.0
865	경기도 남양주시 금곡동	15-6	전	343.5		343.5
866	경기도 남양주시 금곡동	167-4	대	2,558.3		2,558.3
867	경기도 남양주시 금곡동	186-8	답	165.9		165.9
868	경기도 남양주시 금곡동	15-2	전	324.2		324.2
869	경기도 남양주시 금곡동	185-36	답	2,238.8		2,238.8
870	경기도 남양주시 금곡동	202-10	전	434.7		434.7
871	경기도 남양주시 금곡동	162-75	도	15.3		15.3
872	경기도 남양주시 금곡동	15-7	전	314.5		314.5
873	경기도 남양주시 금곡동	167-19	도	141.9		141.9
874	경기도 남양주시 금곡동	164-4	답	89.7		89.7
875	경기도 남양주시 금곡동	411-2	철	587.8		587.8
876	경기도 남양주시 금곡동	411-1	전	216.8		216.8
877	경기도 남양주시 금곡동	185-4	답	370.6		370.6
878	경기도 남양주시 금곡동	404-241	전	613.5		613.5
879	경기도 남양주시 금곡동	402-20	도	196.6		196.6
880	경기도 남양주시 금곡동	185-38	전	544.2		544.2
881	경기도 남양주시 금곡동	산15-15	임	1,583.8		1,583.8
882	경기도 남양주시 금곡동	13-11	도	2,112.0		2,112.0
883	경기도 남양주시 금곡동	183-6	전	638.4		638.4
884	경기도 남양주시 금곡동	202-9	대	242.2		242.2
885	경기도 남양주시 금곡동	167-25	대	94.8		94.8
886	경기도 남양주시 금곡동	164-16	답	88.4		88.4
887	경기도 남양주시 금곡동	183-1	전	569.0		569.0
888	경기도 남양주시 금곡동	185-63	전	43.6		43.6
889	경기도 남양주시 금곡동	167-21	도	417.6		417.6
890	경기도 남양주시 금곡동	162-54	전	96.5		96.5
891	경기도 남양주시 금곡동	162-77	도	59.5		59.5
892	경기도 남양주시 금곡동	203-14	대	8.6		1.3
893	경기도 남양주시 금곡동	15-4	대	605.4		605.4
894	경기도 남양주시 금곡동	산64-1	철	3,703.3		3,703.3
895	경기도 남양주시 금곡동	185-64	전	22.8		22.8
896	경기도 남양주시 금곡동	165-2	대	233.5		233.5
897	경기도 남양주시 금곡동	203-74	전	240.3		240.3
898	경기도 남양주시 금곡동	404-185	도	54.8		54.8

연번	소재지	지번	지목	전체면적(㎡)	지정면적(㎡)	
					세계유산구역	세계유산완충구역
899	경기도 남양주시 금곡동	174-17	답	89.1		89.1
900	경기도 남양주시 금곡동	185-58	전	171.5		171.5
901	경기도 남양주시 금곡동	202-6	전	341.5		341.5
902	경기도 남양주시 금곡동	185-5	전	1,470.2		1,470.2
903	경기도 남양주시 금곡동	175-15	답	240.2		240.2
904	경기도 남양주시 금곡동	204-8	도	28.9		28.9
905	경기도 남양주시 금곡동	203-75	전	740.2		740.2
906	경기도 남양주시 금곡동	165-1	대	262.2		262.2
907	경기도 남양주시 금곡동	13-1	임	48.9		48.9
908	경기도 남양주시 금곡동	175-8	전	802.8		802.8
909	경기도 남양주시 금곡동	203-64	대	1.9		1.9
910	경기도 남양주시 금곡동	164-18	답	572.1		572.1
911	경기도 남양주시 금곡동	203-21	대	256.7		256.7
912	경기도 남양주시 금곡동	162-55	대	190.5		190.5
913	경기도 남양주시 금곡동	산15-16	임	1,321.8		1,321.8
914	경기도 남양주시 금곡동	175-5	대	272.2		272.2
915	경기도 남양주시 금곡동	175-14	대	277.0		277.0
916	경기도 남양주시 금곡동	404-219	전	983.4		983.4
917	경기도 남양주시 금곡동	13-5	도	260.4		260.4
918	경기도 남양주시 금곡동	404-186	도	182.4		182.4
919	경기도 남양주시 금곡동	203-23	전	125.0		125.0
920	경기도 남양주시 금곡동	164-24	답	236.9		236.9
921	경기도 남양주시 금곡동	175-9	대	224.0		224.0
922	경기도 남양주시 금곡동	164-6	전	263.6		263.6
923	경기도 남양주시 금곡동	13-7	도	338.9		338.9
924	경기도 남양주시 금곡동	164-25	대	1,100.5		1,100.5
925	경기도 남양주시 금곡동	203-22	대	166.9		166.9
926	경기도 남양주시 금곡동	165	대	976.1		976.1
927	경기도 남양주시 금곡동	203-32	대	294.4		294.4
928	경기도 남양주시 금곡동	15-5	구	232.4		232.4
929	경기도 남양주시 금곡동	176-4	대	39.3		39.3
930	경기도 남양주시 금곡동	13-9	도	63.5		63.5
931	경기도 남양주시 금곡동	167-22	대	881.5		881.5
932	경기도 남양주시 금곡동	177-3	대	379.8		379.8
933	경기도 남양주시 금곡동	13-13	대	205.0		205.0
934	경기도 남양주시 금곡동	183-26	구	153.6		153.6
935	경기도 남양주시 금곡동	203-76	전	162.4		162.4
936	경기도 남양주시 금곡동	404-28	답	133.9		133.9
937	경기도 남양주시 금곡동	176-5	대	16.6		16.6
938	경기도 남양주시 금곡동	203-77	전	484.0		484.0
939	경기도 남양주시 금곡동	177	대	221.7		221.7
940	경기도 남양주시 금곡동	404-110	도	60.5		60.5
941	경기도 남양주시 금곡동	13-6	대	198.1		198.1
942	경기도 남양주시 금곡동	203-63	전	105.8		105.8
943	경기도 남양주시 금곡동	164-39	도	405.4		405.4
944	경기도 남양주시 금곡동	203-34	도	74.4		74.4
945	경기도 남양주시 금곡동	13-14	임	418.3		418.3
946	경기도 남양주시 금곡동	185-60	답	131.3		131.3
947	경기도 남양주시 금곡동	185-6	구	159.1		159.1
948	경기도 남양주시 금곡동	164-33	도	81.6		81.6
949	경기도 남양주시 금곡동	203-65	도	12.5		12.5
950	경기도 남양주시 금곡동	404-210	답	350.5		350.5
951	경기도 남양주시 금곡동	14	대	338.1		338.1
952	경기도 남양주시 금곡동	177-1	구	2,184.3		2,184.3
953	경기도 남양주시 금곡동	183-38	도	175.5		175.5
954	경기도 남양주시 금곡동	13-8	도	18.6		18.6
955	경기도 남양주시 금곡동	203-33	전	180.6		180.6
956	경기도 남양주시 금곡동	183-14	전	355.7		355.7
957	경기도 남양주시 금곡동	166-1	대	414.2		414.2
958	경기도 남양주시 금곡동	404-68	답	153.7		153.7
959	경기도 남양주시 금곡동	159-1	도	13.5		13.5
960	경기도 남양주시 금곡동	166-2	대	487.6		487.6
961	경기도 남양주시 금곡동	159-2	전	22.5		22.5
962	경기도 남양주시 금곡동	183-39	도	617.5		617.5
963	경기도 남양주시 금곡동	404-187	도	5.5		5.5
964	경기도 남양주시 금곡동	404-108	답	117.6		117.6

연번	소재지	지번	지목	전체면적(㎡)	지정면적(㎡)	
					세계유산구역	세계유산완충구역
965	경기도 남양주시 금곡동	404-207	대	141.6		141.6
966	경기도 남양주시 금곡동	159-91	도	43.2		43.2
967	경기도 남양주시 금곡동	18-3	도	2,037.6		2,037.6
968	경기도 남양주시 금곡동	185-10	대	20,359.1		20,359.1
969	경기도 남양주시 금곡동	404-217	답	408.3		408.3
970	경기도 남양주시 금곡동	185-53	도	13.2		13.2
971	경기도 남양주시 금곡동	404-26	도	86.6		86.6
972	경기도 남양주시 금곡동	164-9	도	1,370.9		1,370.9
973	경기도 남양주시 금곡동	404-86	답	161.7		161.7
974	경기도 남양주시 금곡동	183-27	구	677.9		677.9
975	경기도 남양주시 금곡동	399-26	도	791.4		791.4
976	경기도 남양주시 금곡동	185-43	도	1,267.7		1,267.7
977	경기도 남양주시 금곡동	404-69	대	136.7		136.7
978	경기도 남양주시 금곡동	185-54	도	208.0		208.0
979	경기도 남양주시 금곡동	14-6	대	108.3		108.3
980	경기도 남양주시 금곡동	404-71	답	125.8		125.8
981	경기도 남양주시 금곡동	181-3	도	6,809.6		6,809.6
982	경기도 남양주시 금곡동	185-55	도	42.8		42.8
983	경기도 남양주시 금곡동	202-8	도	33.9		33.9
984	경기도 남양주시 금곡동	166-3	대	146.8		146.8
985	경기도 남양주시 금곡동	404-79	대	153.3		153.3
986	경기도 남양주시 금곡동	산27-7	임	195.3		195.3
987	경기도 남양주시 금곡동	159-67	대	1,169.1		1,169.1
988	경기도 남양주시 금곡동	159-68	대	297.7		297.7
989	경기도 남양주시 금곡동	159-72	전	369.5		369.5
990	경기도 남양주시 금곡동	158-95	도	854.3		854.3
991	경기도 남양주시 금곡동	산32-13	도	23.3		23.3
992	경기도 남양주시 금곡동	185-41	대	270.2		270.2
993	경기도 남양주시 금곡동	159-92	도	19.0		19.0
994	경기도 남양주시 금곡동	164-32	대	82.0		82.0
995	경기도 남양주시 금곡동	17-1	도	601.3		601.3
996	경기도 남양주시 금곡동	402-7	잡	469.1		469.1
997	경기도 남양주시 금곡동	404-98	답	140.7		140.7
998	경기도 남양주시 금곡동	404-166	대	164.6		164.6
999	경기도 남양주시 금곡동	399-6	대	155.7		155.7
1000	경기도 남양주시 금곡동	159-75	전	221.5		221.5
1001	경기도 남양주시 금곡동	185-65	전	10.2		10.2
1002	경기도 남양주시 금곡동	184-3	구	84.6		84.6
1003	경기도 남양주시 금곡동	산14-5	구	33.9		33.9
1004	경기도 남양주시 금곡동	159-3	도	22.3		22.3
1005	경기도 남양주시 금곡동	404-72	대	148.6		148.6
1006	경기도 남양주시 금곡동	404-115	대	108.8		108.8
1007	경기도 남양주시 금곡동	404-70	대	146.8		146.8
1008	경기도 남양주시 금곡동	158-26	답	1,268.4		1,268.4
1009	경기도 남양주시 금곡동	21	잡	376.3		376.3
1010	경기도 남양주시 금곡동	404-106	답	139.0		139.0
1011	경기도 남양주시 금곡동	산32-12	도	164.2		164.2
1012	경기도 남양주시 금곡동	21-1	도	1,262.7		1,262.7
1013	경기도 남양주시 금곡동	185-17	답	2,155.3		2,155.3
1014	경기도 남양주시 금곡동	404-103	대	117.4		117.4
1015	경기도 남양주시 금곡동	404-117	도	185.3		185.3
1016	경기도 남양주시 금곡동	158-1	대	1,117.6		1,117.6
1017	경기도 남양주시 금곡동	399-61	잡	397.3		397.3
1018	경기도 남양주시 금곡동	404-80	답	133.8		133.8
1019	경기도 남양주시 금곡동	404-113	대	177.7		177.7
1020	경기도 남양주시 금곡동	18-2	전	149.3		149.3
1021	경기도 남양주시 금곡동	159-5	전	251.9		251.9
1022	경기도 남양주시 금곡동	404-114	대	129.9		129.9
1023	경기도 남양주시 금곡동	399-51	대	166.5		166.5
1024	경기도 남양주시 금곡동	159-86	임	94.4		94.4
1025	경기도 남양주시 금곡동	17-4	대	278.3		278.3
1026	경기도 남양주시 금곡동	183-12	도	126.6		126.6
1027	경기도 남양주시 금곡동	158-54	답	225.6		225.6
1028	경기도 남양주시 금곡동	17-5	전	99.6		99.6
1029	경기도 남양주시 금곡동	405-1	도	500.2		500.2
1030	경기도 남양주시 금곡동	399-65	잡	420.6		420.6

연번	소재지	지번	지목	전체면적(㎡)	지정면적(㎡)	
					세계유산구역	세계유산완충구역
1031	경기도 남양주시 금곡동	408-2	답	66.6		66.6
1032	경기도 남양주시 금곡동	404-104	대	151.3		151.3
1033	경기도 남양주시 금곡동	404-105	대	154.3		154.3
1034	경기도 남양주시 금곡동	399-62	잡	405.8		405.8
1035	경기도 남양주시 금곡동	408-3	답	1,183.5		1,183.5
1036	경기도 남양주시 금곡동	404-87	도	209.7		209.7
1037	경기도 남양주시 금곡동	산2-2	도	293.0		293.0
1038	경기도 남양주시 금곡동	399-57	잡	252.9		252.9
1039	경기도 남양주시 금곡동	399-90	전	8.2		8.2
1040	경기도 남양주시 금곡동	158-53	답	711.8		711.8
1041	경기도 남양주시 금곡동	717-3	전	1,484.8		1,484.8
1042	경기도 남양주시 금곡동	700-1	잡	371.8		147.0
1043	경기도 남양주시 금곡동	408-5	답	55.7		55.7
1044	경기도 남양주시 금곡동	산2-7	도	3,935.9		3,935.9
1045	경기도 남양주시 금곡동	399-64	잡	109.9		109.9
1046	경기도 남양주시 금곡동	20	답	79.4		79.4
1047	경기도 남양주시 금곡동	406-1	전	399.9		399.9
1048	경기도 남양주시 금곡동	158-2	도	49.9		49.9
1049	경기도 남양주시 금곡동	399-55	전	97.0		97.0
1050	경기도 남양주시 금곡동	404-83	도	582.0		582.0
1051	경기도 남양주시 금곡동	404-74	답	201.9		201.9
1052	경기도 남양주시 금곡동	158-32	답	1,142.8		1,142.8
1053	경기도 남양주시 금곡동	404-94	답	10.3		10.3
1054	경기도 남양주시 금곡동	404-157	답	138.0		138.0
1055	경기도 남양주시 금곡동	404-82	도	306.1		306.1
1056	경기도 남양주시 금곡동	158-70	대	210.1		210.1
1057	경기도 남양주시 금곡동	181-1	도	136.7		136.7
1058	경기도 남양주시 금곡동	414-1	전	652.5		652.5
1059	경기도 남양주시 금곡동	717-18	전	601.8		601.8
1060	경기도 남양주시 금곡동	700-67	전	519.7		239.7
1061	경기도 남양주시 금곡동	181-2	도	434.8		434.8
1062	경기도 남양주시 금곡동	404-143	대	148.1		148.1
1063	경기도 남양주시 금곡동	158-29	답	633.7		633.7
1064	경기도 남양주시 금곡동	399-68	도	14.0		14.0
1065	경기도 남양주시 금곡동	404-81	도	101.9		101.9
1066	경기도 남양주시 금곡동	산67-20	임	576.0		576.0
1067	경기도 남양주시 금곡동	404-135	답	117.8		117.8
1068	경기도 남양주시 금곡동	17-7	임	168.5		168.5
1069	경기도 남양주시 금곡동	183-42	도	129.5		129.5
1070	경기도 남양주시 금곡동	399-28	대	316.7		316.7
1071	경기도 남양주시 금곡동	399-29	전	321.7		321.7
1072	경기도 남양주시 금곡동	406-84	전	20.1		20.1
1073	경기도 남양주시 금곡동	404-134	답	118.7		118.7
1074	경기도 남양주시 금곡동	185-20	대	813.1		813.1
1075	경기도 남양주시 금곡동	산9-6	임	7,531.4		7,531.4
1076	경기도 남양주시 금곡동	404-130	대	156.2		156.2
1077	경기도 남양주시 금곡동	158-61	답	418.3		418.3
1078	경기도 남양주시 금곡동	404-158	대	131.7		131.7
1079	경기도 남양주시 금곡동	183-32	도	58.6		58.6
1080	경기도 남양주시 금곡동	404-118	대	113.9		113.9
1081	경기도 남양주시 금곡동	404-129	답	2.7		2.7
1082	경기도 남양주시 금곡동	산2-3	도	277.3		277.3
1083	경기도 남양주시 금곡동	399-30	대	448.0		448.0
1084	경기도 남양주시 금곡동	408	대	391.4		391.4
1085	경기도 남양주시 금곡동	183-43	도	44.2		44.2
1086	경기도 남양주시 금곡동	405-16	도	91.9		91.9
1087	경기도 남양주시 금곡동	404-136	답	105.5		105.5
1088	경기도 남양주시 금곡동	404-95	답	270.4		270.4
1089	경기도 남양주시 금곡동	158-60	답	126.3		126.3
1090	경기도 남양주시 금곡동	404-145	대	104.1		104.1
1091	경기도 남양주시 금곡동	399-77	전	7.8		7.8
1092	경기도 남양주시 금곡동	158-64	답	1,132.8		1,132.8
1093	경기도 남양주시 금곡동	184-8	도	280.3		280.3
1094	경기도 남양주시 금곡동	700-57	대	16,136.5		16,136.5
1095	경기도 남양주시 금곡동	158-111	도	158.7		158.7
1096	경기도 남양주시 금곡동	158-31	답	97.7		97.7

연번	소재지	지번	지목	전체면적(㎡)	지정면적(㎡)	
					세계유산구역	세계유산완충구역
1097	경기도 남양주시 금곡동	158-25	답	73.3		73.3
1098	경기도 남양주시 금곡동	399-43	전	80.7		80.7
1099	경기도 남양주시 금곡동	404-119	답	123.4		123.4
1100	경기도 남양주시 금곡동	158-6	답	255.9		255.9
1101	경기도 남양주시 금곡동	404-153	대	97.2		97.2
1102	경기도 남양주시 금곡동	405-23	대	127.9		127.9
1103	경기도 남양주시 금곡동	404-159	대	33.9		33.9
1104	경기도 남양주시 금곡동	404-137	답	111.0		111.0
1105	경기도 남양주시 금곡동	700-5	전	899.1		899.1
1106	경기도 남양주시 금곡동	158-62	답	54.7		54.7
1107	경기도 남양주시 금곡동	158-7	답	3,188.5		3,188.5
1108	경기도 남양주시 금곡동	414-5	철	1,312.9		1,312.9
1109	경기도 남양주시 금곡동	산9-5	구	961.2		961.2
1110	경기도 남양주시 금곡동	180-1	도	147.7		147.7
1111	경기도 남양주시 금곡동	415-1	답	1,542.3		1,542.3
1112	경기도 남양주시 금곡동	399-10	전	62.9		62.9
1113	경기도 남양주시 금곡동	406	전	94.1		94.1
1114	경기도 남양주시 금곡동	183-29	구	40.1		40.1
1115	경기도 남양주시 금곡동	700-7	전	1,085.2		1,085.2
1116	경기도 남양주시 금곡동	399-45	대	291.5		291.5
1117	경기도 남양주시 금곡동	184-9	도	80.0		80.0
1118	경기도 남양주시 금곡동	404-127	도	258.5		258.5
1119	경기도 남양주시 금곡동	404-154	답	122.4		122.4
1120	경기도 남양주시 금곡동	414-2	전	991.0		991.0
1121	경기도 남양주시 금곡동	404-138	대	117.2		117.2
1122	경기도 남양주시 금곡동	404-147	답	109.3		109.3
1123	경기도 남양주시 금곡동	185-45	답	92.2		92.2
1124	경기도 남양주시 금곡동	180-2	도	341.1		341.1
1125	경기도 남양주시 금곡동	404-208	도	38.7		38.7
1126	경기도 남양주시 금곡동	404-121	답	137.7		137.7
1127	경기도 남양주시 금곡동	404-140	답	143.2		143.2
1128	경기도 남양주시 금곡동	399-11	전	39.1		39.1
1129	경기도 남양주시 금곡동	399-42	전	161.7		161.7
1130	경기도 남양주시 금곡동	184-6	도	10.3		10.3
1131	경기도 남양주시 금곡동	404-92	대	291.5		291.5
1132	경기도 남양주시 금곡동	405-2	대	80.5		80.5
1133	경기도 남양주시 금곡동	402-12	대	49.4		49.4
1134	경기도 남양주시 금곡동	184-7	도	76.8		76.8
1135	경기도 남양주시 금곡동	399-73	도	54.2		54.2
1136	경기도 남양주시 금곡동	158-11	대	175.6		175.6
1137	경기도 남양주시 금곡동	406-25	잡	107.3		107.3
1138	경기도 남양주시 금곡동	158-65	도	93.2		93.2
1139	경기도 남양주시 금곡동	158-69	대	31.0		31.0
1140	경기도 남양주시 금곡동	157-8	답	357.7		357.7
1141	경기도 남양주시 금곡동	158-3	도	131.4		131.4
1142	경기도 남양주시 금곡동	406-49	잡	199.9		199.9
1143	경기도 남양주시 금곡동	183-45	도	722.9		722.9
1144	경기도 남양주시 금곡동	404-122	답	144.8		144.8
1145	경기도 남양주시 금곡동	414-35	전	271.3		271.3
1146	경기도 남양주시 금곡동	158-101	도	232.5		232.5
1147	경기도 남양주시 금곡동	700-6	전	53.5		53.5
1148	경기도 남양주시 금곡동	404-123	답	106.8		106.8
1149	경기도 남양주시 금곡동	183-36	도	300.6		300.6
1150	경기도 남양주시 금곡동	179-1	도	1,075.6		1,075.6
1151	경기도 남양주시 금곡동	404-139	대	99.0		99.0
1152	경기도 남양주시 금곡동	158-81	답	1,010.3		1,010.3
1153	경기도 남양주시 금곡동	404-35	답	691.0		691.0
1154	경기도 남양주시 금곡동	399-33	도	68.3		68.3
1155	경기도 남양주시 금곡동	404-126	대	120.7		120.7
1156	경기도 남양주시 금곡동	399-70	대	235.6		235.6
1157	경기도 남양주시 금곡동	158-92	답	116.0		116.0
1158	경기도 남양주시 금곡동	158-104	대	142.1		142.1
1159	경기도 남양주시 금곡동	404-36	답	392.1		392.1
1160	경기도 남양주시 금곡동	158-66	대	589.5		589.5
1161	경기도 남양주시 금곡동	406-26	잡	100.7		100.7
1162	경기도 남양주시 금곡동	399-82	전	42.6		42.6

연번	소재지	지번	지목	전체면적(㎡)	지정면적(㎡)	
					세계유산구역	세계유산완충구역
1163	경기도 남양주시 금곡동	404-90	대	437.4		437.4
1164	경기도 남양주시 금곡동	406-73	잡	39.5		39.5
1165	경기도 남양주시 금곡동	406-46	잡	90.2		90.2
1166	경기도 남양주시 금곡동	404-149	대	121.2		121.2
1167	경기도 남양주시 금곡동	717-1	전	1,354.5		1,354.5
1168	경기도 남양주시 금곡동	405-20	도	20.6		20.6
1169	경기도 남양주시 금곡동	158-44	답	120.0		120.0
1170	경기도 남양주시 금곡동	158-46	대	227.6		227.6
1171	경기도 남양주시 금곡동	159-118	학	433.0		433.0
1172	경기도 남양주시 금곡동	158-42	답	118.1		118.1
1173	경기도 남양주시 금곡동	406-24	잡	155.4		155.4
1174	경기도 남양주시 금곡동	405-6	도	229.7		229.7
1175	경기도 남양주시 금곡동	158-79	대	2.9		2.9
1176	경기도 남양주시 금곡동	404-150	대	120.9		120.9
1177	경기도 남양주시 금곡동	158-33	대	878.2		878.2
1178	경기도 남양주시 금곡동	399-35	대	444.5		444.5
1179	경기도 남양주시 금곡동	404-162	대	120.1		120.1
1180	경기도 남양주시 금곡동	406-21	잡	169.0		169.0
1181	경기도 남양주시 금곡동	404-172	답	239.6		239.6
1182	경기도 남양주시 금곡동	158-88	도	612.4		612.4
1183	경기도 남양주시 금곡동	405-22	도	45.1		45.1
1184	경기도 남양주시 금곡동	407-1	전	164.5		164.5
1185	경기도 남양주시 금곡동	414-6	전	500.9		500.9
1186	경기도 남양주시 금곡동	414-8	전	113.1		113.1
1187	경기도 남양주시 금곡동	406-72	도	31.4		31.4
1188	경기도 남양주시 금곡동	산2-6	도	1,608.3		1,608.3
1189	경기도 남양주시 금곡동	405-21	도	13.6		13.6
1190	경기도 남양주시 금곡동	700-55	전	618.8		618.8
1191	경기도 남양주시 금곡동	158-86	답	359.3		359.3
1192	경기도 남양주시 금곡동	404-253	답	452.2		452.2
1193	경기도 남양주시 금곡동	406-80	도	14.7		14.7
1194	경기도 남양주시 금곡동	405-4	대	113.2		113.2
1195	경기도 남양주시 금곡동	23-2	임	325.5	325.5	
1196	경기도 남양주시 금곡동	404-196	답	227.0		227.0
1197	경기도 남양주시 금곡동	406-74	도	120.9		120.9
1198	경기도 남양주시 금곡동	158-37	답	416.6		416.6
1199	경기도 남양주시 금곡동	23-1	임	601.4		601.4
1200	경기도 남양주시 금곡동	158-105	대	28.8		28.8
1201	경기도 남양주시 금곡동	402-5	대	38.4		38.4
1202	경기도 남양주시 금곡동	700-8	전	247.8		247.8
1203	경기도 남양주시 금곡동	406-71	잡	1.6		1.6
1204	경기도 남양주시 금곡동	406-19	대	182.9		182.9
1205	경기도 남양주시 금곡동	717-13	임	58.4		58.4
1206	경기도 남양주시 금곡동	406-27	잡	104.0		104.0
1207	경기도 남양주시 금곡동	406-5	잡	103.5		103.5
1208	경기도 남양주시 금곡동	산9-3	임	503.6		503.6
1209	경기도 남양주시 금곡동	406-70	도	7.1		7.1
1210	경기도 남양주시 금곡동	700-10	대	646.7		646.7
1211	경기도 남양주시 금곡동	159-111	대	34.4		34.4
1212	경기도 남양주시 금곡동	159-50	대	201.3		201.3
1213	경기도 남양주시 금곡동	158-58	잡	240.5		240.5
1214	경기도 남양주시 금곡동	158-8	잡	812.8		812.8
1215	경기도 남양주시 금곡동	717-16	전	127.0		127.0
1216	경기도 남양주시 금곡동	399-99	대	5.0		5.0
1217	경기도 남양주시 금곡동	404-197	답	237.1		237.1
1218	경기도 남양주시 금곡동	158-82	대	741.5		741.5
1219	경기도 남양주시 금곡동	158-57	대	395.4		395.4
1220	경기도 남양주시 금곡동	399-95	대	20.2		20.2
1221	경기도 남양주시 금곡동	185-22	대	68.3		68.3
1222	경기도 남양주시 금곡동	406-78	잡	15.6		15.6
1223	경기도 남양주시 금곡동	158-90	답	366.8		366.8
1224	경기도 남양주시 금곡동	717-4	전	385.0		385.0
1225	경기도 남양주시 금곡동	406-77	도	189.2		189.2
1226	경기도 남양주시 금곡동	402-8	도	154.9		154.9
1227	경기도 남양주시 금곡동	404-177	도	572.8		572.8
1228	경기도 남양주시 금곡동	399-97	대	52.8		52.8



연번	소재지	지번	지목	전체면적(㎡)	지정면적(㎡)	
					세계유산구역	세계유산완충구역
1229	경기도 남양주시 금곡동	402-16	도	88.1		88.1
1230	경기도 남양주시 금곡동	159-32	대	85.3		85.3
1231	경기도 남양주시 금곡동	159-19	중	30.8		30.8
1232	경기도 남양주시 금곡동	185-25	구	35.2		35.2
1233	경기도 남양주시 금곡동	178-3	도	1,479.2		1,479.2
1234	경기도 남양주시 금곡동	402-4	대	1,541.2		1,541.2
1235	경기도 남양주시 금곡동	404-201	답	27.3		27.3
1236	경기도 남양주시 금곡동	399-96	대	59.1		59.1
1237	경기도 남양주시 금곡동	158-41	답	200.3		200.3
1238	경기도 남양주시 금곡동	406-56	잡	1.9		1.9
1239	경기도 남양주시 금곡동	159-114	대	58.3		58.3
1240	경기도 남양주시 금곡동	404-168	대	2,399.0		2,399.0
1241	경기도 남양주시 금곡동	406-68	잡	177.4		177.4
1242	경기도 남양주시 금곡동	158-77	답	113.4		113.4
1243	경기도 남양주시 금곡동	417-29	전	45.9		45.9
1244	경기도 남양주시 금곡동	417-9	전	117.3		117.3
1245	경기도 남양주시 금곡동	158-56	잡	723.5		723.5
1246	경기도 남양주시 금곡동	406-57	잡	29.1		29.1
1247	경기도 남양주시 금곡동	158-52	대	319.3		319.3
1248	경기도 남양주시 금곡동	158-75	답	23.3		23.3
1249	경기도 남양주시 금곡동	159-36	중	11.7		11.7
1250	경기도 남양주시 금곡동	717-5	전	738.0		738.0
1251	경기도 남양주시 금곡동	414-15	전	360.9		360.9
1252	경기도 남양주시 금곡동	24-5	중	973.0		973.0
1253	경기도 남양주시 금곡동	159-42	대	58.5		58.5
1254	경기도 남양주시 금곡동	406-28	잡	128.5		128.5
1255	경기도 남양주시 금곡동	404-176	답	206.5		206.5
1256	경기도 남양주시 금곡동	159-43	대	146.7		146.7
1257	경기도 남양주시 금곡동	159-37	대	22.2		22.2
1258	경기도 남양주시 금곡동	406-45	잡	189.9		189.9
1259	경기도 남양주시 금곡동	179-7	전	125.9		125.9
1260	경기도 남양주시 금곡동	179-8	전	363.2		363.2
1261	경기도 남양주시 금곡동	404-199	답	124.2		124.2
1262	경기도 남양주시 금곡동	23	전	286.9		286.9
1263	경기도 남양주시 금곡동	158-38	대	123.6		123.6
1264	경기도 남양주시 금곡동	404-188	대	173.9		173.9
1265	경기도 남양주시 금곡동	158-72	답	17.4		17.4
1266	경기도 남양주시 금곡동	700-13	전	180.0		180.0
1267	경기도 남양주시 금곡동	178-1	도	210.0		210.0
1268	경기도 남양주시 금곡동	417-34	전	5.2		5.2
1269	경기도 남양주시 금곡동	406-58	잡	23.5		23.5
1270	경기도 남양주시 금곡동	406-50	잡	136.0		136.0
1271	경기도 남양주시 금곡동	404-2	도	97.8		97.8
1272	경기도 남양주시 금곡동	158-71	답	64.4		64.4
1273	경기도 남양주시 금곡동	178-2	도	478.5		478.5
1274	경기도 남양주시 금곡동	404-264	도	34.1		34.1
1275	경기도 남양주시 금곡동	700-56	대	11,008.8		11,008.8
1276	경기도 남양주시 금곡동	414-32	전	245.8		245.8
1277	경기도 남양주시 금곡동	414-4	대	240.3		240.3
1278	경기도 남양주시 금곡동	417-36	도	8.4		8.4
1279	경기도 남양주시 금곡동	159-21	대	336.2		336.2
1280	경기도 남양주시 금곡동	185-50	도	6.6		6.6
1281	경기도 남양주시 금곡동	158-10	답	194.7		194.7
1282	경기도 남양주시 금곡동	404-249	대	2.3		2.3
1283	경기도 남양주시 금곡동	717-11	구	227.6		227.6
1284	경기도 남양주시 금곡동	24-3	답	2,013.4		2,013.4
1285	경기도 남양주시 금곡동	159-17	대	2,431.6		2,431.6
1286	경기도 남양주시 금곡동	24-6	답	334.4		334.4
1287	경기도 남양주시 금곡동	404-6	도	94.6		94.6
1288	경기도 남양주시 금곡동	406-59	잡	31.3		31.3
1289	경기도 남양주시 금곡동	159-26	대	371.2		371.2
1290	경기도 남양주시 금곡동	415-3	답	115.5		115.5
1291	경기도 남양주시 금곡동	158-76	답	123.4		123.4
1292	경기도 남양주시 금곡동	417-25	전	26.7		26.7
1293	경기도 남양주시 금곡동	158-13	답	260.3		260.3
1294	경기도 남양주시 금곡동	산67-16	임	6,930.7		6,930.7

연번	소재지	지번	지목	전체면적(㎡)	지정면적(㎡)	
					세계유산구역	세계유산완충구역
1295	경기도 남양주시 금곡동	159-44	대	156.6		156.6
1296	경기도 남양주시 금곡동	417-20	대	94.4		94.4
1297	경기도 남양주시 금곡동	406-31	잡	126.0		126.0
1298	경기도 남양주시 금곡동	153-9	대	31.4		31.4
1299	경기도 남양주시 금곡동	153-3	도	5,299.7		5,299.7
1300	경기도 남양주시 금곡동	717-6	철	1,347.1		1,347.1
1301	경기도 남양주시 금곡동	158-78	대	15.8		15.8
1302	경기도 남양주시 금곡동	159-85	대	269.0		269.0
1303	경기도 남양주시 금곡동	158-16	대	191.3		191.3
1304	경기도 남양주시 금곡동	406-41	잡	114.6		114.6
1305	경기도 남양주시 금곡동	402-17	대	110.8		110.8
1306	경기도 남양주시 금곡동	158-109	도	5.5		5.5
1307	경기도 남양주시 금곡동	428-15	구	334.1		334.1
1308	경기도 남양주시 금곡동	404-56	대	438.6		438.6
1309	경기도 남양주시 금곡동	421-15	대	242.2		242.2
1310	경기도 남양주시 금곡동	158-22	도	137.9		137.9
1311	경기도 남양주시 금곡동	159-74	대	24.2		24.2
1312	경기도 남양주시 금곡동	417-21	대	156.8		156.8
1313	경기도 남양주시 금곡동	404-45	대	190.8		190.8
1314	경기도 남양주시 금곡동	404-262	대	27.7		27.7
1315	경기도 남양주시 금곡동	417-15	대	178.1		178.1
1316	경기도 남양주시 금곡동	404-174	답	30.8		30.8
1317	경기도 남양주시 금곡동	406-60	잡	32.9		32.9
1318	경기도 남양주시 금곡동	158-59	잡	582.5		582.5
1319	경기도 남양주시 금곡동	406-32	잡	124.5		124.5
1320	경기도 남양주시 금곡동	152-70	답	143.9		143.9
1321	경기도 남양주시 금곡동	414-29	전	26.0		26.0
1322	경기도 남양주시 금곡동	700-14	전	374.3		374.3
1323	경기도 남양주시 금곡동	417-16	대	251.8		251.8
1324	경기도 남양주시 금곡동	414-10	대	343.0		343.0
1325	경기도 남양주시 금곡동	421-17	대	245.6		245.6
1326	경기도 남양주시 금곡동	24-1	총	118.0		118.0
1327	경기도 남양주시 금곡동	159-100	도	54.9		54.9
1328	경기도 남양주시 금곡동	산9-4	임	425.8		425.8
1329	경기도 남양주시 금곡동	421-16	대	218.7		218.7
1330	경기도 남양주시 금곡동	404-250	잡	271.7		271.7
1331	경기도 남양주시 금곡동	157-14	학	8.9		8.9
1332	경기도 남양주시 금곡동	404-263	도	60.2		60.2
1333	경기도 남양주시 금곡동	158-23	잡	168.2		168.2
1334	경기도 남양주시 금곡동	28-2	묘	595.0		595.0
1335	경기도 남양주시 금곡동	406-33	잡	27.1		27.1
1336	경기도 남양주시 금곡동	157-20	학	5.0		5.0
1337	경기도 남양주시 금곡동	421-10	대	176.2		176.2
1338	경기도 남양주시 금곡동	406-61	대	8.8		8.8
1339	경기도 남양주시 금곡동	159-104	도	2.7		2.7
1340	경기도 남양주시 금곡동	28-3	전	173.4		173.4
1341	경기도 남양주시 금곡동	406-47	대	124.9		124.9
1342	경기도 남양주시 금곡동	414-34	대	340.4		340.4
1343	경기도 남양주시 금곡동	717-10	전	632.1		632.1
1344	경기도 남양주시 금곡동	152-2	전	912.9		912.9
1345	경기도 남양주시 금곡동	157-19	학	1.1		1.1
1346	경기도 남양주시 금곡동	158-91	답	3.0		3.0
1347	경기도 남양주시 금곡동	406-39	잡	130.8		130.8
1348	경기도 남양주시 금곡동	414-24	도	25.0		25.0
1349	경기도 남양주시 금곡동	422-3	대	131.9		131.9
1350	경기도 남양주시 금곡동	414-19	도	183.1		183.1
1351	경기도 남양주시 금곡동	157-5	대	561.2		561.2
1352	경기도 남양주시 금곡동	422-1	대	86.3		86.3
1353	경기도 남양주시 금곡동	404-267	도	173.8		173.8
1354	경기도 남양주시 금곡동	700-16	전	344.4		344.4
1355	경기도 남양주시 금곡동	158-85	답	8.7		8.7
1356	경기도 남양주시 금곡동	404-256	잡	281.1		281.1
1357	경기도 남양주시 금곡동	153	도	320.4		320.4
1358	경기도 남양주시 금곡동	152-66	학	733.5		733.5
1359	경기도 남양주시 금곡동	152-68	전	120.0		120.0
1360	경기도 남양주시 금곡동	158-21	답	49.4		49.4

연번	소재지	지번	지목	전체면적(㎡)	지정면적(㎡)	
					세계유산구역	세계유산완충구역
1361	경기도 남양주시 금곡동	152-67	학	57.3		57.3
1362	경기도 남양주시 금곡동	산67-27	철	2,706.9		2,706.9
1363	경기도 남양주시 금곡동	25	답	2,631.9		2,631.9
1364	경기도 남양주시 금곡동	159-57	대	196.8		196.8
1365	경기도 남양주시 금곡동	406-38	잡	93.2		93.2
1366	경기도 남양주시 금곡동	404-50	잡	49.4		49.4
1367	경기도 남양주시 금곡동	25-1	구	307.3		307.3
1368	경기도 남양주시 금곡동	414-20	대	1,104.6		1,104.6
1369	경기도 남양주시 금곡동	402-18	도	14.7		14.7
1370	경기도 남양주시 금곡동	422	대	116.4		116.4
1371	경기도 남양주시 금곡동	406-67	잡	24.6		24.6
1372	경기도 남양주시 금곡동	404-57	잡	474.7		474.7
1373	경기도 남양주시 금곡동	153-5	도	5,940.3		5,940.3
1374	경기도 남양주시 금곡동	405-8	대	22.5		22.5
1375	경기도 남양주시 금곡동	152-5	대	522.5		522.5
1376	경기도 남양주시 금곡동	406-63	도	62.7		62.7
1377	경기도 남양주시 금곡동	404-257	대	536.0		536.0
1378	경기도 남양주시 금곡동	159-101	도	30.0		30.0
1379	경기도 남양주시 금곡동	406-35	대	60.5		60.5
1380	경기도 남양주시 금곡동	406-69	도	39.9		39.9
1381	경기도 남양주시 금곡동	405-11	잡	133.2		133.2
1382	경기도 남양주시 금곡동	406-65	잡	3.2		3.2
1383	경기도 남양주시 금곡동	414-30	도	1.7		1.7
1384	경기도 남양주시 금곡동	406-53	도	15.0		15.0
1385	경기도 남양주시 금곡동	406-64	도	38.1		38.1
1386	경기도 남양주시 금곡동	406-66	도	50.8		50.8
1387	경기도 남양주시 금곡동	402-15	도	26.1		26.1
1388	경기도 남양주시 금곡동	404-60	대	69.0		69.0
1389	경기도 남양주시 금곡동	404-216	잡	116.4		116.4
1390	경기도 남양주시 금곡동	414-38	도	1.4		1.4
1391	경기도 남양주시 금곡동	416-13	도	81.0		81.0
1392	경기도 남양주시 금곡동	428-16	대	741.8		741.8
1393	경기도 남양주시 금곡동	406-8	대	86.2		86.2
1394	경기도 남양주시 금곡동	406-9	대	176.5		176.5
1395	경기도 남양주시 금곡동	414-22	도	29.1		29.1
1396	경기도 남양주시 금곡동	406-36	잡	59.3		59.3
1397	경기도 남양주시 금곡동	700-17	전	374.3		374.3
1398	경기도 남양주시 금곡동	29	전	193.9		193.9
1399	경기도 남양주시 금곡동	404-259	대	309.4		309.4
1400	경기도 남양주시 금곡동	422-2	대	5.2		5.2
1401	경기도 남양주시 금곡동	404-269	대	36.0		36.0
1402	경기도 남양주시 금곡동	157-18	도	2.9		2.9
1403	경기도 남양주시 금곡동	152-13	답	335.7		335.7
1404	경기도 남양주시 금곡동	694-53	임	1,753.7		1,753.7
1405	경기도 남양주시 금곡동	419-1	대	299.7		299.7
1406	경기도 남양주시 금곡동	404-4	대	106.9		106.9
1407	경기도 남양주시 금곡동	404-170	대	144.6		144.6
1408	경기도 남양주시 금곡동	717-7	철	161.6		161.6
1409	경기도 남양주시 금곡동	404-206	답	286.6		286.6
1410	경기도 남양주시 금곡동	406-7	대	181.7		181.7
1411	경기도 남양주시 금곡동	405-18	도	29.4		29.4
1412	경기도 남양주시 금곡동	406-11	전	315.2		315.2
1413	경기도 남양주시 금곡동	414-36	전	22.5		22.5
1414	경기도 남양주시 금곡동	154-29	구	47.3		47.3
1415	경기도 남양주시 금곡동	153-1	잡	804.4		804.4
1416	경기도 남양주시 금곡동	717-26	임	141.2		141.2
1417	경기도 남양주시 금곡동	154-24	답	133.2		133.2
1418	경기도 남양주시 금곡동	423-1	대	31.8		31.8
1419	경기도 남양주시 금곡동	700-19	대	386.4		386.4
1420	경기도 남양주시 금곡동	416-8	도	65.2		65.2
1421	경기도 남양주시 금곡동	419-29	도	57.9		57.9
1422	경기도 남양주시 금곡동	416-1	대	1,789.8		1,789.8
1423	경기도 남양주시 금곡동	154-25	답	185.3		185.3
1424	경기도 남양주시 금곡동	423-3	도	61.0		61.0
1425	경기도 남양주시 금곡동	417-18	대	189.8		189.8
1426	경기도 남양주시 금곡동	414-37	전	49.5		49.5

연번	소재지	지번	지목	전체면적(㎡)	지정면적(㎡)	
					세계유산구역	세계유산완충구역
1427	경기도 남양주시 금곡동	717-27	임	113.3		113.3
1428	경기도 남양주시 금곡동	423-2	도	180.5		180.5
1429	경기도 남양주시 금곡동	404-270	대	226.7		226.7
1430	경기도 남양주시 금곡동	153-12	잡	318.7		318.7
1431	경기도 남양주시 금곡동	산70-2	임	342.6		342.6
1432	경기도 남양주시 금곡동	717-19	대	162.9		162.9
1433	경기도 남양주시 금곡동	24-4	답	360.7		360.7
1434	경기도 남양주시 금곡동	423-4	도	399.9		399.9
1435	경기도 남양주시 금곡동	700-59	전	188.0		188.0
1436	경기도 남양주시 금곡동	423-13	대	100.6		100.6
1437	경기도 남양주시 금곡동	700-26	전	75.0		75.0
1438	경기도 남양주시 금곡동	154-20	답	191.5		191.5
1439	경기도 남양주시 금곡동	154-17	대	213.7		213.7
1440	경기도 남양주시 금곡동	717-22	전	28.1		28.1
1441	경기도 남양주시 금곡동	423-5	대	1,110.3		1,110.3
1442	경기도 남양주시 금곡동	156-36	답	40.1		40.1
1443	경기도 남양주시 금곡동	154-26	대	135.5		135.5
1444	경기도 남양주시 금곡동	153-11	잡	202.5		202.5
1445	경기도 남양주시 금곡동	152-118	도	11.2		11.2
1446	경기도 남양주시 금곡동	154-22	대	306.7		306.7
1447	경기도 남양주시 금곡동	154-21	답	93.9		93.9
1448	경기도 남양주시 금곡동	152-117	대	272.5		272.5
1449	경기도 남양주시 금곡동	404-214	대	495.1		495.1
1450	경기도 남양주시 금곡동	154-28	대	128.3		128.3
1451	경기도 남양주시 금곡동	717-23	전	25.6		25.6
1452	경기도 남양주시 금곡동	404-47	대	29.3		29.3
1453	경기도 남양주시 금곡동	산78-1	임	336.4		336.4
1454	경기도 남양주시 금곡동	404-245	대	356.9		356.9
1455	경기도 남양주시 금곡동	406-86	대	37.5		37.5
1456	경기도 남양주시 금곡동	406-15	대	164.9		164.9
1457	경기도 남양주시 금곡동	419-5	전	172.9		172.9
1458	경기도 남양주시 금곡동	156-40	대	650.5		650.5
1459	경기도 남양주시 금곡동	717-17	전	55.4		55.4
1460	경기도 남양주시 금곡동	700-22	대	136.4		136.4
1461	경기도 남양주시 금곡동	154-16	답	152.7		152.7
1462	경기도 남양주시 금곡동	152-136	전	996.9		996.9
1463	경기도 남양주시 금곡동	700-11	묘	2,767.6		2,767.6
1464	경기도 남양주시 금곡동	406-14	전	182.5		182.5
1465	경기도 남양주시 금곡동	700-20	대	136.6		136.6
1466	경기도 남양주시 금곡동	404-202	대	164.0		164.0
1467	경기도 남양주시 금곡동	717-24	전	17.8		17.8
1468	경기도 남양주시 금곡동	152-121	대	254.6		254.6
1469	경기도 남양주시 금곡동	700-31	전	67.1		67.1
1470	경기도 남양주시 금곡동	152-116	대	199.0		199.0
1471	경기도 남양주시 금곡동	404-77	대	345.7		345.7
1472	경기도 남양주시 금곡동	404-218	대	24.0		24.0
1473	경기도 남양주시 금곡동	152-119	도	141.6		141.6
1474	경기도 남양주시 금곡동	419-11	대	433.1		433.1
1475	경기도 남양주시 금곡동	154-9	답	179.0		179.0
1476	경기도 남양주시 금곡동	700-39	전	158.9		158.9
1477	경기도 남양주시 금곡동	700-37	대	138.4		138.4
1478	경기도 남양주시 금곡동	404-209	도	12.9		12.9
1479	경기도 남양주시 금곡동	682-1	철	1,606.9		1,606.9
1480	경기도 남양주시 금곡동	153-10	잡	26.3		26.3
1481	경기도 남양주시 금곡동	420-4	대	67.2		67.2
1482	경기도 남양주시 금곡동	152-120	대	168.5		168.5
1483	경기도 남양주시 금곡동	416-9	도	102.9		102.9
1484	경기도 남양주시 금곡동	419-9	대	396.7		396.7
1485	경기도 남양주시 금곡동	700-27	전	21.4		21.4
1486	경기도 남양주시 금곡동	416-12	대	40.8		40.8
1487	경기도 남양주시 금곡동	152-115	대	181.2		181.2
1488	경기도 남양주시 금곡동	152-57	대	143.4		143.4
1489	경기도 남양주시 금곡동	700-36	대	352.7		352.7
1490	경기도 남양주시 금곡동	420-2	도	75.0		75.0
1491	경기도 남양주시 금곡동	419-4	대	160.7		160.7
1492	경기도 남양주시 금곡동	404-247	대	326.4		326.4

연번	소재지	지번	지목	전체면적(㎡)	지정면적(㎡)	
					세계유산구역	세계유산완충구역
1493	경기도 남양주시 금곡동	423-6	대	167.2		167.2
1494	경기도 남양주시 금곡동	404-203	대	81.9		81.9
1495	경기도 남양주시 금곡동	700-62	전	3.9		3.9
1496	경기도 남양주시 금곡동	700-28	전	82.3		82.3
1497	경기도 남양주시 금곡동	152-91	대	168.7		168.7
1498	경기도 남양주시 금곡동	154-37	답	144.0		144.0
1499	경기도 남양주시 금곡동	152-89	대	180.7		180.7
1500	경기도 남양주시 금곡동	404-8	도	222.0		222.0
1501	경기도 남양주시 금곡동	152-114	대	424.9		424.9
1502	경기도 남양주시 금곡동	156-67	답	156.3		156.3
1503	경기도 남양주시 금곡동	700-21	대	392.8		392.8
1504	경기도 남양주시 금곡동	700-24	전	64.4		64.4
1505	경기도 남양주시 금곡동	404-246	대	0.9		0.9
1506	경기도 남양주시 금곡동	700-38	대	154.9		154.9
1507	경기도 남양주시 금곡동	404-40	대	61.7		61.7
1508	경기도 남양주시 금곡동	152-87	전	57.6		57.6
1509	경기도 남양주시 금곡동	154-8	답	181.6		181.6
1510	경기도 남양주시 금곡동	416-5	도	56.9		56.9
1511	경기도 남양주시 금곡동	산70-3	임	229.0		229.0
1512	경기도 남양주시 금곡동	154-13	전	215.3		215.3
1513	경기도 남양주시 금곡동	산109	임	15,270.5		15,270.5
1514	경기도 남양주시 금곡동	700-30	대	866.9		866.9
1515	경기도 남양주시 금곡동	152-113	대	226.6		226.6
1516	경기도 남양주시 금곡동	152-112	대	230.1		230.1
1517	경기도 남양주시 금곡동	419-14	도	224.1		224.1
1518	경기도 남양주시 금곡동	152-92	전	4.2		4.2
1519	경기도 남양주시 금곡동	425-1	도	45.8		45.8
1520	경기도 남양주시 금곡동	416-11	대	22.0		22.0
1521	경기도 남양주시 금곡동	419-21	대	18.2		18.2
1522	경기도 남양주시 금곡동	682	대	41.3		41.3
1523	경기도 남양주시 금곡동	154-11	대	163.9		163.9
1524	경기도 남양주시 금곡동	152-98	전	25.0		25.0
1525	경기도 남양주시 금곡동	산70-4	임	466.9		466.9
1526	경기도 남양주시 금곡동	682-23	대	69.2		69.2
1527	경기도 남양주시 금곡동	700-71	대	7.4		7.4
1528	경기도 남양주시 금곡동	430-1	도	234.5		234.5
1529	경기도 남양주시 금곡동	682-28	중	278.8		278.8
1530	경기도 남양주시 금곡동	682-40	대	98.3		98.3
1531	경기도 남양주시 금곡동	427-1	도	255.5		255.5
1532	경기도 남양주시 금곡동	152-142	대	230.8		230.8
1533	경기도 남양주시 금곡동	694-10	대	155.2		155.2
1534	경기도 남양주시 금곡동	694-12	도	46.6		2.0
1535	경기도 남양주시 금곡동	152-143	대	330.9		330.9
1536	경기도 남양주시 금곡동	431-16	답	84.7		84.7
1537	경기도 남양주시 금곡동	430-30	도	64.0		64.0
1538	경기도 남양주시 금곡동	682-9	대	350.5		350.5
1539	경기도 남양주시 금곡동	430-29	도	114.4		114.4
1540	경기도 남양주시 금곡동	152-17	대	152.5		152.5
1541	경기도 남양주시 금곡동	430-28	도	72.6		72.6
1542	경기도 남양주시 금곡동	682-21	대	1,850.9		1,850.9
1543	경기도 남양주시 금곡동	430-27	도	57.6		57.6
1544	경기도 남양주시 금곡동	430-3	도	133.5		133.5
1545	경기도 남양주시 금곡동	427-10	도	44.2		44.2
1546	경기도 남양주시 금곡동	430-8	도	89.1		89.1
1547	경기도 남양주시 금곡동	700-63	대	258.7		258.7
1548	경기도 남양주시 금곡동	430-19	도	6.2		6.2
1549	경기도 남양주시 금곡동	430-7	도	74.9		74.9
1550	경기도 남양주시 금곡동	431-3	도	12.2		12.2
1551	경기도 남양주시 금곡동	427-17	도	58.9		58.9
1552	경기도 남양주시 금곡동	427-16	도	114.9		114.9
1553	경기도 남양주시 금곡동	427-14	도	43.3		43.3
1554	경기도 남양주시 금곡동	427-21	대	114.1		114.1
1555	경기도 남양주시 금곡동	427-12	도	52.7		52.7
1556	경기도 남양주시 금곡동	427-13	도	30.1		30.1
1557	경기도 남양주시 금곡동	431-17	대	723.3		723.3
1558	경기도 남양주시 금곡동	152-101	전	131.4		131.4

연번	소재지	지번	지목	전체면적(㎡)	지정면적(㎡)	
					세계유산구역	세계유산완충구역
1559	경기도 남양주시 금곡동	700-32	대	132.5		132.5
1560	경기도 남양주시 금곡동	430-40	대	93.7		93.7
1561	경기도 남양주시 금곡동	431-8	대	2,005.2		2,005.2
1562	경기도 남양주시 금곡동	682-34	대	104.8		104.8
1563	경기도 남양주시 금곡동	430-64	대	19.8		19.8
1564	경기도 남양주시 금곡동	430-65	대	449.5		449.5
1565	경기도 남양주시 금곡동	430-52	도	895.4		895.4
1566	경기도 남양주시 금곡동	427-22	대	67.2		67.2
1567	경기도 남양주시 금곡동	427-19	대	431.4		431.4
1568	경기도 남양주시 금곡동	430-34	대	291.2		291.2
1569	경기도 남양주시 금곡동	426-1	전	308.8		308.8
1570	경기도 남양주시 금곡동	154-30	답	38.9		38.9
1571	경기도 남양주시 금곡동	427-29	대	367.9		367.9
1572	경기도 남양주시 금곡동	427-27	대	141.6		141.6
1573	경기도 남양주시 금곡동	427-23	대	462.2		462.2
1574	경기도 남양주시 금곡동	427-31	대	335.6		335.6
1575	경기도 남양주시 금곡동	427-26	대	193.7		193.7
1576	경기도 남양주시 금곡동	431-11	도	87.1		87.1
1577	경기도 남양주시 금곡동	427-25	대	91.3		91.3
1578	경기도 남양주시 금곡동	156-7	대	1,038.6		1,038.6
1579	경기도 남양주시 금곡동	154-7	대	265.0		265.0
1580	경기도 남양주시 금곡동	700-64	도	66.7		66.7
1581	경기도 남양주시 금곡동	156-46	대	189.3		189.3
1582	경기도 남양주시 금곡동	682-27	대	417.8		417.8
1583	경기도 남양주시 금곡동	694-38	대	278.2		278.2
1584	경기도 남양주시 금곡동	152-149	대	9.8		9.8
1585	경기도 남양주시 금곡동	152-148	대	121.2		121.2
1586	경기도 남양주시 금곡동	152-132	학	329.9		329.9
1587	경기도 남양주시 금곡동	156-48	대	125.7		125.7
1588	경기도 남양주시 금곡동	431-22	전	25.4		25.4
1589	경기도 남양주시 금곡동	152-147	대	3.5		3.5
1590	경기도 남양주시 금곡동	152-146	대	129.2		129.2
1591	경기도 남양주시 금곡동	428-1	전	167.7		167.7
1592	경기도 남양주시 금곡동	430-53	전	264.8		264.8
1593	경기도 남양주시 금곡동	433-13	도	503.4		503.4
1594	경기도 남양주시 금곡동	430-2	전	189.5		189.5
1595	경기도 남양주시 금곡동	152-127	도	36.3		36.3
1596	경기도 남양주시 금곡동	427-33	대	5.0		5.0
1597	경기도 남양주시 금곡동	428-21	답	616.9		616.9
1598	경기도 남양주시 금곡동	430-46	대	731.9		731.9
1599	경기도 남양주시 금곡동	152-144	대	11.5		11.5
1600	경기도 남양주시 금곡동	156-49	답	127.3		127.3
1601	경기도 남양주시 금곡동	430-71	대	5.0		5.0
1602	경기도 남양주시 금곡동	682-36	도	195.5		195.5
1603	경기도 남양주시 금곡동	424-3	구	1,247.0		1,247.0
1604	경기도 남양주시 금곡동	426-6	대	168.9		168.9
1605	경기도 남양주시 금곡동	152-51	대	177.0		177.0
1606	경기도 남양주시 금곡동	682-8	대	138.4		138.4
1607	경기도 남양주시 금곡동	156-50	답	131.9		131.9
1608	경기도 남양주시 금곡동	694-41	대	140.9		140.9
1609	경기도 남양주시 금곡동	426-5	잡	46.6		46.6
1610	경기도 남양주시 금곡동	694-26	대	271.4		271.4
1611	경기도 남양주시 금곡동	433-1	대	18.4		18.4
1612	경기도 남양주시 금곡동	694-24	대	957.0		842.3
1613	경기도 남양주시 금곡동	431-13	전	1,026.3		1,026.3
1614	경기도 남양주시 금곡동	433-11	대	186.0		186.0
1615	경기도 남양주시 금곡동	426-2	답	146.1		146.1
1616	경기도 남양주시 금곡동	433-30	대	30.9		30.9
1617	경기도 남양주시 금곡동	156-51	답	151.7		151.7
1618	경기도 남양주시 금곡동	694-37	도	159.4		159.4
1619	경기도 남양주시 금곡동	694-36	도	94.3		94.3
1620	경기도 남양주시 금곡동	156-53	도	137.1		137.1
1621	경기도 남양주시 금곡동	433-5	대	637.5		637.5
1622	경기도 남양주시 금곡동	430-66	전	165.4		165.4
1623	경기도 남양주시 금곡동	430-42	전	0.7		0.7
1624	경기도 남양주시 금곡동	685-32	대	764.3		764.3

연번	소재지	지번	지목	전체면적(㎡)	지정면적(㎡)	
					세계유산구역	세계유산완충구역
1625	경기도 남양주시 금곡동	694-39	도	4.2		4.2
1626	경기도 남양주시 금곡동	156-42	답	211.9		211.9
1627	경기도 남양주시 금곡동	700-45	대	122.4		122.4
1628	경기도 남양주시 금곡동	432-35	도	10.1		10.1
1629	경기도 남양주시 금곡동	426-8	구	198.4		198.4
1630	경기도 남양주시 금곡동	694-30	대	430.4		430.4
1631	경기도 남양주시 금곡동	432-31	대	193.6		193.6
1632	경기도 남양주시 금곡동	156-41	답	578.4		578.4
1633	경기도 남양주시 금곡동	682-37	전	15.6		15.6
1634	경기도 남양주시 금곡동	156-64	도	201.5		201.5
1635	경기도 남양주시 금곡동	146-8	대	164.5		164.5
1636	경기도 남양주시 금곡동	684-3	도	1,121.1		1,121.1
1637	경기도 남양주시 금곡동	430-61	전	161.5		161.5
1638	경기도 남양주시 금곡동	156-52	답	218.1		218.1
1639	경기도 남양주시 금곡동	152-156	전	5.2		5.2
1640	경기도 남양주시 금곡동	152-155	학	4.2		4.2
1641	경기도 남양주시 금곡동	682-2	도	21.1		21.1
1642	경기도 남양주시 금곡동	150	입	299.3		299.3
1643	경기도 남양주시 금곡동	156-61	답	246.6		246.6
1644	경기도 남양주시 금곡동	430-62	도	23.5		23.5
1645	경기도 남양주시 금곡동	432-30	전	196.9		196.9
1646	경기도 남양주시 금곡동	694-28	도	74.7		74.7
1647	경기도 남양주시 금곡동	430-63	전	61.3		61.3
1648	경기도 남양주시 금곡동	700-43	대	216.2		216.2
1649	경기도 남양주시 금곡동	152-133	도	234.5		234.5
1650	경기도 남양주시 금곡동	430-69	대	3.5		3.5
1651	경기도 남양주시 금곡동	155-5	답	23.8		23.8
1652	경기도 남양주시 금곡동	682-3	대	92.2		92.2
1653	경기도 남양주시 금곡동	154-33	전	165.9		165.9
1654	경기도 남양주시 금곡동	431-23	답	103.3		103.3
1655	경기도 남양주시 금곡동	431-19	답	105.9		105.9
1656	경기도 남양주시 금곡동	432-29	대	193.4		193.4
1657	경기도 남양주시 금곡동	682-29	대	69.0		69.0
1658	경기도 남양주시 금곡동	146-16	구	168.8		168.8
1659	경기도 남양주시 금곡동	152-128	전	25.5		25.5
1660	경기도 남양주시 금곡동	155-13	답	325.1		325.1
1661	경기도 남양주시 금곡동	431-20	답	108.3		108.3
1662	경기도 남양주시 금곡동	682-7	대	70.8		70.8
1663	경기도 남양주시 금곡동	34-1	종	2,087.5		2,087.5
1664	경기도 남양주시 금곡동	431-24	답	87.5		87.5
1665	경기도 남양주시 금곡동	431-21	도	66.0		66.0
1666	경기도 남양주시 금곡동	432-8	대	140.4		140.4
1667	경기도 남양주시 금곡동	155-7	답	25.3		25.3
1668	경기도 남양주시 금곡동	154-5	전	413.7		413.7
1669	경기도 남양주시 금곡동	152-81	대	772.1		772.1
1670	경기도 남양주시 금곡동	682-35	도	33.7		33.7
1671	경기도 남양주시 금곡동	34-2	답	98.3		98.3
1672	경기도 남양주시 금곡동	156-56	답	18.2		18.2
1673	경기도 남양주시 금곡동	682-14	대	32.6		32.6
1674	경기도 남양주시 금곡동	694-32	도	61.5		61.5
1675	경기도 남양주시 금곡동	424-4	답	229.4		229.4
1676	경기도 남양주시 금곡동	682-10	대	217.8		217.8
1677	경기도 남양주시 금곡동	428-28	답	81.1		81.1
1678	경기도 남양주시 금곡동	156-69	답	2.5		2.5
1679	경기도 남양주시 금곡동	155-10	답	332.8		332.8
1680	경기도 남양주시 금곡동	146-7	구	1,982.0		1,982.0
1681	경기도 남양주시 금곡동	156-68	답	2.7		2.7
1682	경기도 남양주시 금곡동	694-31	대	755.0		493.4
1683	경기도 남양주시 금곡동	428-20	도	47.1		47.1
1684	경기도 남양주시 금곡동	156-62	답	72.3		72.3
1685	경기도 남양주시 금곡동	424-2	답	142.1		142.1
1686	경기도 남양주시 금곡동	683-1	도	54.5		54.5
1687	경기도 남양주시 금곡동	156-45	답	150.3		150.3
1688	경기도 남양주시 금곡동	685-17	대	139.9		139.9
1689	경기도 남양주시 금곡동	682-26	대	369.9		369.9
1690	경기도 남양주시 금곡동	152-53	전	225.5		225.5

○ 남양주시 금곡동 등

연번	소재지	지번	지목	전체면적(㎡)	지정면적(㎡)	
					세계유산구역	세계유산완충구역
1	경기도 남양주시 금곡동	683-6	도	82.4		82.4
2	경기도 남양주시 금곡동	428-13	답	1,039.0		1,039.0
3	경기도 남양주시 금곡동	682-25	대	106.1		106.1
4	경기도 남양주시 금곡동	682-17	대	260.3		260.3
5	경기도 남양주시 금곡동	683-2	대	647.2		647.2
6	경기도 남양주시 금곡동	682-11	대	290.4		290.4
7	경기도 남양주시 금곡동	154-35	도	22.6		22.6
8	경기도 남양주시 금곡동	155-4	답	178.5		178.5
9	경기도 남양주시 금곡동	686-3	대	87.2		87.2
10	경기도 남양주시 금곡동	156-70	답	2.7		2.7
11	경기도 남양주시 금곡동	143-6	구	983.0		983.0
12	경기도 남양주시 금곡동	685-19	대	160.3		160.3
13	경기도 남양주시 금곡동	424-5	답	134.0		134.0
14	경기도 남양주시 금곡동	682-15	대	84.5		84.5
15	경기도 남양주시 금곡동	428-26	답	789.1		789.1
16	경기도 남양주시 금곡동	152-130	대	854.8		854.8
17	경기도 남양주시 금곡동	155-11	답	15.3		15.3
18	경기도 남양주시 금곡동	156-63	답	15.6		15.6
19	경기도 남양주시 금곡동	155-12	답	20.2		20.2
20	경기도 남양주시 금곡동	156-71	도	6.6		6.6
21	경기도 남양주시 금곡동	682-20	대	118.6		118.6
22	경기도 남양주시 금곡동	144-13	도	1,046.0	1,046.0	
23	경기도 남양주시 금곡동	433-32	도	4.7		4.7
24	경기도 남양주시 금곡동	686-6	대	121.0		121.0
25	경기도 남양주시 금곡동	434-14	도	665.2		665.2
26	경기도 남양주시 금곡동	155-3	답	606.2		606.2
27	경기도 남양주시 금곡동	428-2	대	324.7		324.7
28	경기도 남양주시 금곡동	156-65	도	328.9		328.9
29	경기도 남양주시 금곡동	155-2	답	50.9		50.9
30	경기도 남양주시 금곡동	682-33	대	44.4		44.4
31	경기도 남양주시 금곡동	684-5	전	48.6		48.6
32	경기도 남양주시 금곡동	156-72	답	9.3		9.3
33	경기도 남양주시 금곡동	684-2	전	133.2		133.2
34	경기도 남양주시 금곡동	156-66	답	3.3		3.3
35	경기도 남양주시 금곡동	432-38	도	17.9		17.9
36	경기도 남양주시 금곡동	434-56	구	79.9		79.9
37	경기도 남양주시 금곡동	434-54	구	28.8		28.8
38	경기도 남양주시 금곡동	432-36	전	10.1		10.1
39	경기도 남양주시 금곡동	434-61	구	25.4		25.4
40	경기도 남양주시 금곡동	434-55	구	188.6		188.6
41	경기도 남양주시 금곡동	434-57	구	114.3		114.3
42	경기도 남양주시 금곡동	434-4	구	34.6		34.6
43	경기도 남양주시 금곡동	684-4	도	69.8		69.8
44	경기도 남양주시 금곡동	684-6	전	8.7		8.7
45	경기도 남양주시 금곡동	152-150	대	78.1		78.1
46	경기도 남양주시 금곡동	434-58	잡	112.9		112.9
47	경기도 남양주시 금곡동	434-39	잡	215.6		215.6
48	경기도 남양주시 금곡동	152-42	대	279.1		279.1
49	경기도 남양주시 금곡동	434-46	답	481.9		481.9
50	경기도 남양주시 금곡동	434-17	잡	234.3		234.3
51	경기도 남양주시 금곡동	434-59	구	27.5		27.5
52	경기도 남양주시 금곡동	146-4	대	150.0		150.0
53	경기도 남양주시 금곡동	428-23	구	107.8	107.8	
54	경기도 남양주시 금곡동	146-18	구	21.1		21.1
55	경기도 남양주시 금곡동	434-21	답	35.2		35.2
56	경기도 남양주시 금곡동	434-1	대	450.3		450.3
57	경기도 남양주시 금곡동	433-17	구	395.2		395.2
58	경기도 남양주시 금곡동	434-26	답	229.4		229.4
59	경기도 남양주시 금곡동	152-64	체	152.1		152.1
60	경기도 남양주시 금곡동	산67-19	도	221.6		221.6
61	경기도 남양주시 금곡동	432-11	잡	33.9		33.9
62	경기도 남양주시 금곡동	148-4	체	110.1		110.1
63	경기도 남양주시 금곡동	산72	임	50.8		50.8



연번	소재지	지번	지목	전체면적(m <sup>2</sup> )	지정면적(m <sup>2</sup> )	
					세계유산구역	세계유산완충구역
64	경기도 남양주시 금곡동	152-41	답	851.4		851.4
65	경기도 남양주시 금곡동	683-5	임	126.5		126.5
66	경기도 남양주시 금곡동	434-62	도	10.5		10.5
67	경기도 남양주시 금곡동	434-10	대	501.2		501.2
68	경기도 남양주시 금곡동	146-5	구	2,028.6		2,028.6
69	경기도 남양주시 금곡동	145-1	대	118.1	118.1	
70	경기도 남양주시 금곡동	152-134	전	712.3		712.3
71	경기도 남양주시 금곡동	152-37	대	256.2		256.2
72	경기도 남양주시 금곡동	434-15	잡	46.4	46.4	
73	경기도 남양주시 금곡동	148-3	답	296.8		296.8
74	경기도 남양주시 금곡동	434-33	답	36.1		36.1
75	경기도 남양주시 금곡동	146-13	답	150.6		150.6
76	경기도 남양주시 금곡동	146-14	답	6.7		6.7
77	경기도 남양주시 금곡동	685-6	대	66.0		66.0
78	경기도 남양주시 금곡동	146-2	답	466.2		466.2
79	경기도 남양주시 금곡동	145-2	대	64.7	64.7	
80	경기도 남양주시 금곡동	152-43	전	1,208.8		1,208.8
81	경기도 남양주시 금곡동	146-12	전	208.6		208.6
82	경기도 남양주시 금곡동	145-6	대	84.5	84.5	
83	경기도 남양주시 금곡동	433-20	대	153.3		153.3
84	경기도 남양주시 금곡동	685-29	대	21.9		21.9
85	경기도 남양주시 금곡동	685-38	도	44.4		44.4
86	경기도 남양주시 금곡동	685-30	대	31.5		31.5
87	경기도 남양주시 금곡동	436-1	전	431.2	431.2	
88	경기도 남양주시 금곡동	685-5	도	824.9		824.9
89	경기도 남양주시 금곡동	145-3	대	70.0	70.0	
90	경기도 남양주시 금곡동	146-1	전	2,399.2		2,399.2
91	경기도 남양주시 금곡동	433-22	도	154.3		154.3
92	경기도 남양주시 금곡동	433-21	대	173.8		173.8
93	경기도 남양주시 금곡동	30	전	1,506.8		1,506.8
94	경기도 남양주시 금곡동	33	답	397.0		397.0
95	경기도 남양주시 금곡동	685-3	대	302.3		302.3
96	경기도 남양주시 금곡동	434-29	답	214.4		214.4
97	경기도 남양주시 금곡동	433-23	대	334.6		334.6
98	경기도 남양주시 금곡동	산108-15	도	73.8		73.8
99	경기도 남양주시 금곡동	152-45	답	1,056.3		1,056.3
100	경기도 남양주시 금곡동	152-44	전	402.9		402.9
101	경기도 남양주시 금곡동	148-2	답	1,919.3		1,919.3
102	경기도 남양주시 금곡동	433-7	대	333.6		333.6
103	경기도 남양주시 금곡동	148-5	구	58.6		58.6
104	경기도 남양주시 금곡동	30-4	구	1,513.8		1,513.8
105	경기도 남양주시 금곡동	680-34	답	10.4		10.4
106	경기도 남양주시 금곡동	433-3	대	440.6		440.6
107	경기도 남양주시 금곡동	685-13	대	164.7		164.7
108	경기도 남양주시 금곡동	680-1	답	1,320.8		1,320.8
109	경기도 남양주시 금곡동	32-2	잡	523.7		523.7
110	경기도 남양주시 금곡동	산108-27	도	308.0		308.0
111	경기도 남양주시 금곡동	693-1	전	52.2		52.2
112	경기도 남양주시 금곡동	685-35	대	0.6		0.6
113	경기도 남양주시 금곡동	433-19	구	3.7		3.7
114	경기도 남양주시 금곡동	32-1	답	801.4		801.4
115	경기도 남양주시 금곡동	678-62	도	65.3		65.3
116	경기도 남양주시 금곡동	678-61	도	634.4		634.4
117	경기도 남양주시 금곡동	산108-13	도	80.4		80.4
118	경기도 남양주시 금곡동	32-3	답	1,530.7		1,530.7
119	경기도 남양주시 금곡동	692-2	전	26.6		26.6
120	경기도 남양주시 금곡동	32-5	전	340.2		340.2
121	경기도 남양주시 금곡동	678-2	전	1,360.8		1,360.8
122	경기도 남양주시 금곡동	32-4	답	455.7		455.7
123	경기도 남양주시 금곡동	680-37	답	0.8		0.8
124	경기도 남양주시 금곡동	680-45	도	79.6		79.6
125	경기도 남양주시 금곡동	692-3	도	28.3		28.3
126	경기도 남양주시 금곡동	148-1	답	582.5		582.5
127	경기도 남양주시 금곡동	691-1	도	208.3		114.7
128	경기도 남양주시 금곡동	680-16	대	2,714.2		2,714.2
129	경기도 남양주시 금곡동	148-6	구	111.6		111.6

연번	소재지	지번	지목	전체면적(㎡)	지정면적(㎡)	
					세계유산구역	세계유산완충구역
130	경기도 남양주시 금곡동	691-4	도	56.2		56.2
131	경기도 남양주시 금곡동	433-26	도	68.8		68.8
132	경기도 남양주시 금곡동	436-5	대	263.2	263.2	
133	경기도 남양주시 금곡동	678-3	대	509.5		509.5
134	경기도 남양주시 금곡동	678-24	도	6.4		6.4
135	경기도 남양주시 금곡동	680-36	답	16.2		16.2
136	경기도 남양주시 금곡동	678-32	전	652.1		652.1
137	경기도 남양주시 금곡동	678-4	전	570.6		570.6
138	경기도 남양주시 금곡동	678-6	전	688.4		688.4
139	경기도 남양주시 금곡동	680-46	도	53.2		53.2
140	경기도 남양주시 금곡동	690-3	도	275.3		273.6
141	경기도 남양주시 금곡동	678-49	대	746.2		746.2
142	경기도 남양주시 금곡동	678-58	대	37.4		37.4
143	경기도 남양주시 금곡동	690-4	도	73.1		30.2
144	경기도 남양주시 금곡동	678-43	대	764.9		764.9
145	경기도 남양주시 금곡동	434-7	답	53.7	53.7	
146	경기도 남양주시 금곡동	678-47	대	766.5		766.5
147	경기도 남양주시 금곡동	678-25	도	20.2		20.2
148	경기도 남양주시 금곡동	680-24	답	278.7		278.7
149	경기도 남양주시 금곡동	678-8	전	96.4		96.4
150	경기도 남양주시 금곡동	산108-20	임	371.8		371.8
151	경기도 남양주시 금곡동	678-57	전	122.1		122.1
152	경기도 남양주시 금곡동	680-49	도	382.0		382.0
153	경기도 남양주시 금곡동	680-25	대	3,037.1		3,037.1
154	경기도 남양주시 금곡동	678-7	전	302.5		302.5
155	경기도 남양주시 금곡동	678-48	도	0.6		0.6
156	경기도 남양주시 금곡동	678-33	대	575.9		575.9
157	경기도 남양주시 금곡동	678-26	도	114.5		114.5
158	경기도 남양주시 금곡동	678-55	대	376.8		376.8
159	경기도 남양주시 금곡동	678-10	대	153.9		153.9
160	경기도 남양주시 금곡동	680-19	전	93.4		93.4
161	경기도 남양주시 금곡동	680-2	전	273.7		273.7
162	경기도 남양주시 금곡동	678-12	대	306.1		306.1
163	경기도 남양주시 금곡동	678-67	대	404.8		404.8
164	경기도 남양주시 금곡동	678-63	도	8.2		8.2
165	경기도 남양주시 금곡동	678-51	도	3.4		3.4
166	경기도 남양주시 금곡동	678-41	임	4.4		4.4
167	경기도 남양주시 금곡동	678-39	대	61.4		61.4
168	경기도 남양주시 금곡동	678-28	전	277.2		277.2
169	경기도 남양주시 금곡동	산108-6	임	133.1		133.1
170	경기도 남양주시 금곡동	678-11	대	113.2		113.2
171	경기도 남양주시 금곡동	680-50	전	229.6		229.6
172	경기도 남양주시 금곡동	680-32	잡	1,001.6		1,001.6
173	경기도 남양주시 금곡동	678-27	전	259.6		259.6
174	경기도 남양주시 금곡동	680-3	대	726.7		726.7
175	경기도 남양주시 금곡동	680-39	도	26.5		26.5
176	경기도 남양주시 금곡동	679-1	대	411.5		411.5
177	경기도 남양주시 금곡동	680-4	전	212.0		212.0
178	경기도 남양주시 금곡동	678-29	전	294.0		294.0
179	경기도 남양주시 금곡동	680-51	도	157.0		157.0
180	경기도 남양주시 금곡동	680-48	답	30.5		30.5
181	경기도 남양주시 금곡동	680-17	전	227.0		227.0
182	경기도 남양주시 금곡동	680-52	대	414.0		414.0
183	경기도 남양주시 금곡동	677-40	전	82.3		82.3
184	경기도 남양주시 금곡동	680-18	전	98.3		98.3
185	경기도 남양주시 금곡동	677-42	전	236.7		236.7
186	경기도 남양주시 금곡동	680-7	전	96.5		96.5
187	경기도 남양주시 금곡동	677-63	도	256.3		256.3
188	경기도 남양주시 금곡동	677-53	종	13.1		13.1
189	경기도 남양주시 금곡동	680-40	대	77.4		77.4
190	경기도 남양주시 금곡동	677-39	대	310.8		310.8
191	경기도 남양주시 금곡동	680-30	도	24.3		24.3
192	경기도 남양주시 금곡동	677-43	전	188.0		188.0
193	경기도 남양주시 금곡동	677-38	대	297.1		297.1
194	경기도 남양주시 금곡동	677-58	도	92.2		92.2
195	경기도 남양주시 금곡동	677-46	전	32.9		32.9

연번	소재지	지번	지목	전체면적(㎡)	지정면적(㎡)	
					세계유산구역	세계유산완충구역
196	경기도 남양주시 금곡동	680-31	도	12.7		12.7
197	경기도 남양주시 금곡동	677-57	전	262.3		262.3
198	경기도 남양주시 금곡동	677-7	도	187.6		187.6
199	경기도 남양주시 금곡동	677-51	전	32.6		32.6
200	경기도 남양주시 금곡동	677-60	전	47.7		47.7
201	경기도 남양주시 금곡동	677-1	대	263.4		263.4
202	경기도 남양주시 금곡동	677-12	전	88.4		88.4
203	경기도 남양주시 금곡동	677-59	대	304.1		304.1
204	경기도 남양주시 금곡동	677-11	대	313.3		313.3
205	경기도 남양주시 금곡동	677-45	전	14.4		14.4
206	경기도 남양주시 금곡동	680-41	도	4.8		4.8
207	경기도 남양주시 금곡동	678-20	전	596.4		596.4
208	경기도 남양주시 금곡동	677-37	전	139.5		139.5
209	경기도 남양주시 금곡동	677-71	도	38.6		38.6
210	경기도 남양주시 금곡동	677-4	대	352.3		352.3
211	경기도 남양주시 금곡동	675-1	도	9,702.9		9,702.9
212	경기도 남양주시 금곡동	680-43	도	7.2		7.2
213	경기도 남양주시 금곡동	677-70	도	385.5		385.5
214	경기도 남양주시 금곡동	676-3	구	424.7		424.7
215	경기도 남양주시 금곡동	678-35	전	416.8		416.8
216	경기도 남양주시 금곡동	677-69	도	15.5		15.5
217	경기도 남양주시 금곡동	677-62	도	1.5		1.5
218	경기도 남양주시 금곡동	678-36	전	160.6		160.6
219	경기도 남양주시 금곡동	678-21	전	54.8		54.8
220	경기도 남양주시 금곡동	678-37	전	479.9		479.9
221	경기도 남양주시 금곡동	675-10	도	122.2		122.2
222	경기도 남양주시 금곡동	664-1	대	270.1		270.1
223	경기도 남양주시 금곡동	664-2	대	341.6		341.6
224	경기도 남양주시 금곡동	428-29	구	709.8		709.8
225	경기도 남양주시 금곡동	675-11	과	74.8		74.8
226	경기도 남양주시 금곡동	산108-31	임	190.8		190.8
227	경기도 남양주시 금곡동	678-64	대	335.9		335.9
228	경기도 남양주시 금곡동	669-1	답	1,149.9		1,149.9
229	경기도 남양주시 금곡동	663-3	대	418.2		418.2
230	경기도 남양주시 금곡동	139-14	구	2,067.5		2,067.5
231	경기도 남양주시 금곡동	676-1	대	161.8		161.8
232	경기도 남양주시 금곡동	663-4	대	170.0		170.0
233	경기도 남양주시 금곡동	678-65	대	323.4		323.4
234	경기도 남양주시 금곡동	139-8	답	4,145.5		4,145.5
235	경기도 남양주시 금곡동	676-15	도	211.5		211.5
236	경기도 남양주시 금곡동	139-10	답	1,135.1		1,135.1
237	경기도 남양주시 금곡동	139-4	답	4,982.6		4,982.6
238	경기도 남양주시 금곡동	139-2	답	2,495.7		2,495.7
239	경기도 남양주시 금곡동	663-5	대	542.6		542.6
240	경기도 남양주시 금곡동	669-14	답	212.9		212.9
241	경기도 남양주시 금곡동	140-1	답	207.3	207.3	
242	경기도 남양주시 금곡동	139-5	답	2,652.2		2,652.2
243	경기도 남양주시 금곡동	669-29	도	12.9		12.9
244	경기도 남양주시 금곡동	140-2	전	132.7	132.7	
245	경기도 남양주시 금곡동	140-7	답	716.2	716.2	
246	경기도 남양주시 금곡동	140-8	답	620.3	620.3	
247	경기도 남양주시 금곡동	139-13	답	37.8		37.8
248	경기도 남양주시 금곡동	139-7	답	396.8		396.8
249	경기도 남양주시 금곡동	140-4	전	2,721.0	104.9	2,616.1
250	경기도 남양주시 금곡동	140-10	도	226.2		226.2
251	경기도 남양주시 금곡동	140-3	전	2,041.7		2,041.7
252	경기도 남양주시 금곡동	663-6	대	560.9		560.9
253	경기도 남양주시 금곡동	139-3	답	1,590.5		1,590.5
254	경기도 남양주시 금곡동	668	대	103.5		103.5
255	경기도 남양주시 금곡동	669-21	대	285.8		285.8
256	경기도 남양주시 금곡동	139-6	답	2,939.9		2,939.9
257	경기도 남양주시 금곡동	676-11	대	226.7		226.7
258	경기도 남양주시 금곡동	676-7	대	170.1		170.1
259	경기도 남양주시 금곡동	667-2	전	117.6		117.6
260	경기도 남양주시 금곡동	676-8	대	275.9		275.9
261	경기도 남양주시 금곡동	669-15	대	1,205.5		1,205.5

연번	소재지	지번	지목	전체면적(㎡)	지정면적(㎡)	
					세계유산구역	세계유산완충구역
262	경기도 남양주시 금곡동	139-11	답	1,138.0		1,138.0
263	경기도 남양주시 금곡동	457-1	임	1,577.5		1,577.5
264	경기도 남양주시 금곡동	661-3	구	322.3		322.3
265	경기도 남양주시 금곡동	139-12	답	224.7		224.7
266	경기도 남양주시 금곡동	447-1	전	3,068.1		3,068.1
267	경기도 남양주시 금곡동	454-20	대	691.6		691.6
268	경기도 남양주시 금곡동	445	전	1,332.1	1,332.1	
269	경기도 남양주시 금곡동	454-22	답	1,790.9		1,790.9
270	경기도 남양주시 금곡동	447-10	잡	3,285.0		3,285.0
271	경기도 남양주시 금곡동	669-3	대	1,110.4		1,110.4
272	경기도 남양주시 금곡동	669-20	대	97.6		97.6
273	경기도 남양주시 금곡동	140-5	전	523.1		523.1
274	경기도 남양주시 금곡동	447-2	잡	1,528.2		1,528.2
275	경기도 남양주시 금곡동	662-1	대	739.1		739.1
276	경기도 남양주시 금곡동	447-5	잡	197.2		197.2
277	경기도 남양주시 금곡동	447-8	잡	932.0		932.0
278	경기도 남양주시 금곡동	450-8	구	4,275.2		4,275.2
279	경기도 남양주시 금곡동	660	도	8,246.3		6,926.7
280	경기도 남양주시 금곡동	140-6	전	637.6		637.6
281	경기도 남양주시 금곡동	454-7	대	917.0		917.0
282	경기도 남양주시 금곡동	671	도	13,525.3		9,602.3
283	경기도 남양주시 금곡동	447-7	답	454.5		454.5
284	경기도 남양주시 금곡동	138-1	답	2,951.5		2,951.5
285	경기도 남양주시 금곡동	447-6	답	819.9		819.9
286	경기도 남양주시 금곡동	669-19	답	57.1		57.1
287	경기도 남양주시 금곡동	454-13	답	25.4		25.4
288	경기도 남양주시 금곡동	454-21	대	962.0		962.0
289	경기도 남양주시 금곡동	603-1	잡	1,599.9		1,599.9
290	경기도 남양주시 금곡동	448-8	구	66.5		66.5
291	경기도 남양주시 금곡동	448-9	도	177.4		177.4
292	경기도 남양주시 금곡동	603	대	14,150.5		14,150.5
293	경기도 남양주시 금곡동	138-3	답	616.9		616.9
294	경기도 남양주시 금곡동	448-7	전	424.6		424.6
295	경기도 남양주시 금곡동	448-28	전	1,022.7		1,022.7
296	경기도 남양주시 금곡동	448-4	전	2,829.8		2,829.8
297	경기도 남양주시 금곡동	448-14	전	455.0		455.0
298	경기도 남양주시 금곡동	675-4	도	44.9		44.9
299	경기도 남양주시 금곡동	448-15	잡	475.4		475.4
300	경기도 남양주시 금곡동	671-1	도	790.6		790.6
301	경기도 남양주시 금곡동	448-3	잡	233.1		233.1
302	경기도 남양주시 금곡동	448-13	전	1,716.1		1,716.1
303	경기도 남양주시 금곡동	448-12	전	1,585.1		1,585.1
304	경기도 남양주시 금곡동	448-19	잡	661.6		661.6
305	경기도 남양주시 금곡동	624	학	12,252.1		12,252.1
306	경기도 남양주시 금곡동	454-9	전	1,052.1		1,052.1
307	경기도 남양주시 금곡동	137-7	도	207.6		207.6
308	경기도 남양주시 금곡동	137-1	답	4,525.9		4,525.9
309	경기도 남양주시 금곡동	674-1	대	2,133.7		2,133.7
310	경기도 남양주시 금곡동	448-5	대	328.1		328.1
311	경기도 남양주시 금곡동	137-6	구	320.5		320.5
312	경기도 남양주시 금곡동	448-22	전	716.1		716.1
313	경기도 남양주시 금곡동	448-17	답	142.2		142.2
314	경기도 남양주시 금곡동	산135-30	임	145.2		145.2
315	경기도 남양주시 금곡동	448-26	도	10.2		10.2
316	경기도 남양주시 금곡동	448-20	전	800.4		800.4
317	경기도 남양주시 금곡동	454-1	전	977.1		977.1
318	경기도 남양주시 금곡동	449-3	도	43.2		43.2
319	경기도 남양주시 금곡동	137-2	전	2,969.7		2,969.7
320	경기도 남양주시 금곡동	산112-6	임	6,874.8		6,874.8
321	경기도 남양주시 금곡동	449-4	전	246.2		246.2
322	경기도 남양주시 금곡동	449-5	전	546.0		546.0
323	경기도 남양주시 금곡동	448-1	전	364.7		364.7
324	경기도 남양주시 금곡동	450-3	전	148.8		148.8
325	경기도 남양주시 금곡동	450-4	전	60.5		60.5
326	경기도 남양주시 금곡동	450-1	전	572.5		572.5
327	경기도 남양주시 금곡동	455-1	전	456.0		456.0

연번	소재지	지번	지목	전체면적(㎡)	지정면적(㎡)	
					세계유산구역	세계유산완충구역
328	경기도 남양주시 금곡동	산112-23	임	9,480.1		9,480.1
329	경기도 남양주시 금곡동	137-3	답	2,250.6		2,250.6
330	경기도 남양주시 금곡동	451-1	대	1,548.7		1,548.7
331	경기도 남양주시 금곡동	448-23	도	1.6		1.6
332	경기도 남양주시 금곡동	657	전	130.6		130.6
333	경기도 남양주시 금곡동	452-4	대	293.9		293.9
334	경기도 남양주시 금곡동	452-1	답	1,589.8		1,589.8
335	경기도 남양주시 금곡동	448-24	목	145.4		145.4
336	경기도 남양주시 금곡동	454-26	전	24.7		24.7
337	경기도 남양주시 금곡동	457-4	전	959.3		959.3
338	경기도 남양주시 금곡동	674-7	임	104.6		104.6
339	경기도 남양주시 금곡동	451-2	전	443.7		443.7
340	경기도 남양주시 금곡동	452-3	대	133.6		133.6
341	경기도 남양주시 금곡동	451-3	전	678.0		678.0
342	경기도 남양주시 금곡동	산135-4	임	1,894.7		1,894.7
343	경기도 남양주시 금곡동	453-1	전	462.9		462.9
344	경기도 남양주시 금곡동	137-4	전	3,208.6		3,208.6
345	경기도 남양주시 금곡동	671-2	도	407.4		407.4
346	경기도 남양주시 금곡동	622-1	전	730.1		730.1
347	경기도 남양주시 금곡동	674-2	대	203.3		203.3
348	경기도 남양주시 금곡동	674-3	대	130.4		130.4
349	경기도 남양주시 금곡동	628	대	24,143.4		24,143.4
350	경기도 남양주시 금곡동	621-1	대	540.7		540.7
351	경기도 남양주시 금곡동	660-1	도	2,571.4		2,571.4
352	경기도 남양주시 금곡동	산113-1	임	2,974.7		2,974.7
353	경기도 남양주시 금곡동	37	임	419.3		419.3
354	경기도 남양주시 금곡동	456-3	전	316.7		316.7
355	경기도 남양주시 금곡동	635-1	도	1,557.1		1,557.1
356	경기도 남양주시 금곡동	37-1	구	843.7		843.7
357	경기도 남양주시 금곡동	137-5	답	3,013.0		3,013.0
358	경기도 남양주시 금곡동	622-2	대	365.9		365.9
359	경기도 남양주시 금곡동	457-8	전	87.9		87.9
360	경기도 남양주시 금곡동	651	대	339.3		339.3
361	경기도 남양주시 금곡동	457-9	전	366.0		366.0
362	경기도 남양주시 금곡동	457-10	전	1,630.9		1,630.9
363	경기도 남양주시 금곡동	651-1	대	1,017.3		1,017.3
364	경기도 남양주시 금곡동	457-61	전	14.1		14.1
365	경기도 남양주시 금곡동	산113-12	임	411.3		411.3
366	경기도 남양주시 금곡동	456-2	전	604.3		604.3
367	경기도 남양주시 금곡동	456	답	626.2		626.2
368	경기도 남양주시 금곡동	651-5	대	339.3		339.3
369	경기도 남양주시 금곡동	615-18	전	73.8		73.8
370	경기도 남양주시 금곡동	산113-13	임	996.1		996.1
371	경기도 남양주시 금곡동	457-27	임	2,917.0		2,917.0
372	경기도 남양주시 금곡동	615-8	전	351.8		324.1
373	경기도 남양주시 금곡동	457-23	전	864.1		864.1
374	경기도 남양주시 금곡동	39-1	대	361.8		361.8
375	경기도 남양주시 금곡동	산112-16	구	3,666.1		3,666.1
376	경기도 남양주시 금곡동	615-16	답	103.4		95.0
377	경기도 남양주시 금곡동	615-9	전	498.0		498.0
378	경기도 남양주시 금곡동	660-2	도	308.9		308.9
379	경기도 남양주시 금곡동	457-25	전	732.6		732.6
380	경기도 남양주시 금곡동	457-22	묘	901.6		901.6
381	경기도 남양주시 금곡동	654-3	잡	1,846.0		903.1
382	경기도 남양주시 금곡동	651-8	대	338.8		338.8
383	경기도 남양주시 금곡동	615-2	전	392.6		372.7
384	경기도 남양주시 금곡동	457-56	묘	76.8		76.8
385	경기도 남양주시 금곡동	651-10	대	254.3		254.3
386	경기도 남양주시 금곡동	41-1	전	626.6		626.6
387	경기도 남양주시 금곡동	615-10	전	623.9		623.8
388	경기도 남양주시 금곡동	457-26	묘	172.2		172.2
389	경기도 남양주시 금곡동	50	답	2,312.8		2,312.8
390	경기도 남양주시 금곡동	457	전	1,631.8		1,631.8
391	경기도 남양주시 금곡동	41-2	전	445.9		445.9
392	경기도 남양주시 금곡동	615-14	전	512.6		109.2
393	경기도 남양주시 금곡동	457-42	전	315.6		315.6

연번	소재지	지번	지목	전체면적(㎡)	지정면적(㎡)	
					세계유산구역	세계유산완충구역
394	경기도 남양주시 금곡동	457-41	전	574.1		574.1
395	경기도 남양주시 금곡동	41-3	답	371.2		371.2
396	경기도 남양주시 금곡동	산116	임	6,916.3		6,916.3
397	경기도 남양주시 금곡동	654-1	잡	1,000.2		1,000.2
398	경기도 남양주시 금곡동	457-39	묘	427.9		427.9
399	경기도 남양주시 금곡동	458-4	답	3,545.9		3,545.9
400	경기도 남양주시 금곡동	42	전	637.0		637.0
401	경기도 남양주시 금곡동	457-43	전	549.3		549.3
402	경기도 남양주시 금곡동	458-5	답	1,762.8		1,762.8
403	경기도 남양주시 금곡동	457-40	묘	362.1		362.1
404	경기도 남양주시 금곡동	457-38	전	1,295.0		1,295.0
405	경기도 남양주시 금곡동	458-6	답	1,106.4		1,106.4
406	경기도 남양주시 금곡동	458-7	답	4,884.6		4,884.6
407	경기도 남양주시 금곡동	457-30	전	262.8		262.8
408	경기도 남양주시 금곡동	43	전	4,006.7		4,006.7
409	경기도 남양주시 금곡동	50-1	구	98.5		98.5
410	경기도 남양주시 금곡동	114-1	구	1,736.9		1,736.9
411	경기도 남양주시 금곡동	671-3	도	3,989.8		1,573.1
412	경기도 남양주시 금곡동	649-4	대	105.7		105.7
413	경기도 남양주시 금곡동	648-1	답	1,791.8		1,791.8
414	경기도 남양주시 금곡동	457-45	전	180.2		180.2
415	경기도 남양주시 금곡동	457-37	전	236.5		236.5
416	경기도 남양주시 금곡동	457-33	전	609.6		609.6
417	경기도 남양주시 금곡동	458-12	전	263.2		263.2
418	경기도 남양주시 금곡동	458-9	답	221.5		221.5
419	경기도 남양주시 금곡동	458-10	전	50.2		50.2
420	경기도 남양주시 금곡동	457-53	전	1,520.1		1,520.1
421	경기도 남양주시 금곡동	458-11	답	66.8		66.8
422	경기도 남양주시 금곡동	산114-18	임	9,682.7		9,682.7
423	경기도 남양주시 금곡동	458-8	전	531.6		531.6
424	경기도 남양주시 금곡동	134-1	전	1,313.9		1,313.9
425	경기도 남양주시 금곡동	655	대	223.9		223.9
426	경기도 남양주시 금곡동	457-34	전	35.7		35.7
427	경기도 남양주시 금곡동	634-1	도	313.4		71.6
428	경기도 남양주시 금곡동	655-17	대	216.8		102.8
429	경기도 남양주시 금곡동	115-2	답	4,394.8		4,394.8
430	경기도 남양주시 금곡동	457-35	전	157.7		157.7
431	경기도 남양주시 금곡동	45	전	35.0		35.0
432	경기도 남양주시 금곡동	655-2	대	217.4		2.7
433	경기도 남양주시 금곡동	46	전	2,387.4		2,387.4
434	경기도 남양주시 금곡동	46-1	구	6,650.2		6,650.2
435	경기도 남양주시 금곡동	457-51	전	348.2		348.2
436	경기도 남양주시 금곡동	457-47	전	435.9		435.9
437	경기도 남양주시 금곡동	산113-10	임	421.9		421.9
438	경기도 남양주시 금곡동	47	전	176.5		176.5
439	경기도 남양주시 금곡동	457-52	전	250.9		250.9
440	경기도 남양주시 금곡동	457-48	전	313.1		313.1
441	경기도 남양주시 금곡동	635	대	398.5		299.4
442	경기도 남양주시 금곡동	48	전	1,254.9		1,254.9
443	경기도 남양주시 금곡동	산114-25	임	1,117.7		1,117.7
444	경기도 남양주시 금곡동	468	유	407.1		407.1
445	경기도 남양주시 금곡동	136	전	426.4		426.4
446	경기도 남양주시 금곡동	산114-12	임	5,922.4		5,922.4
447	경기도 남양주시 금곡동	457-49	전	325.2		325.2
448	경기도 남양주시 금곡동	49-4	전	1,480.1		1,480.1
449	경기도 남양주시 금곡동	457-50	전	622.9		622.9
450	경기도 남양주시 금곡동	산114-24	임	9,926.4		9,926.4
451	경기도 남양주시 금곡동	55	답	3,090.4		3,090.4
452	경기도 남양주시 금곡동	461	답	415.9		415.9
453	경기도 남양주시 금곡동	114	답	3,283.3		3,283.3
454	경기도 남양주시 금곡동	49-5	유	98.4		98.4
455	경기도 남양주시 금곡동	산113-11	임	395.2		395.2
456	경기도 남양주시 금곡동	49-6	유	462.6		462.6
457	경기도 남양주시 금곡동	133-3	대	329.8		329.8
458	경기도 남양주시 금곡동	49-9	유	2,035.0		2,035.0
459	경기도 남양주시 금곡동	469-3	답	1,158.3		1,158.3

연번	소재지	지번	지목	전체면적(㎡)	지정면적(㎡)	
					세계유산구역	세계유산완충구역
460	경기도 남양주시 금곡동	49-1	유	1,965.0		1,965.0
461	경기도 남양주시 금곡동	645	대	744.9		116.3
462	경기도 남양주시 금곡동	49-7	유	386.6		386.6
463	경기도 남양주시 금곡동	113-1	전	1,077.4		1,077.4
464	경기도 남양주시 금곡동	646	전	576.2		122.1
465	경기도 남양주시 금곡동	산114-8	임	4,538.0		4,538.0
466	경기도 남양주시 금곡동	465	답	1,431.5		1,431.5
467	경기도 남양주시 금곡동	469-2	전	5,352.3		5,352.3
468	경기도 남양주시 금곡동	117-1	전	911.2		911.2
469	경기도 남양주시 금곡동	49-8	유	36.6		36.6
470	경기도 남양주시 금곡동	113-2	대	408.6		408.6
471	경기도 남양주시 금곡동	131-1	전	346.3		346.3
472	경기도 남양주시 금곡동	131	전	197.1		197.1
473	경기도 남양주시 금곡동	49-3	유	949.1		949.1
474	경기도 남양주시 금곡동	54-3	답	190.5		190.5
475	경기도 남양주시 금곡동	121-1	목	225.1		225.1
476	경기도 남양주시 금곡동	464-6	답	95.7		95.7
477	경기도 남양주시 금곡동	462	전	308.9		308.9
478	경기도 남양주시 금곡동	54-1	답	2,717.5		2,717.5
479	경기도 남양주시 금곡동	54-5	천	88.5		88.5
480	경기도 남양주시 금곡동	117-2	답	619.0		619.0
481	경기도 남양주시 금곡동	54-2	천	136.0		136.0
482	경기도 남양주시 금곡동	산119-4	임	8,069.1		8,069.1
483	경기도 남양주시 금곡동	51-2	유	1,804.1		1,804.1
484	경기도 남양주시 금곡동	112	답	466.0		466.0
485	경기도 남양주시 금곡동	111-1	전	2,928.1		2,928.1
486	경기도 남양주시 금곡동	산114-19	임	7,739.2		3,177.7
487	경기도 남양주시 금곡동	52-1	유	318.7		318.7
488	경기도 남양주시 금곡동	464-2	목	595.4		595.4
489	경기도 남양주시 금곡동	110-1	전	1,954.6		1,954.6
490	경기도 남양주시 금곡동	118-1	답	623.4		623.4
491	경기도 남양주시 금곡동	53-1	전	669.5		669.5
492	경기도 남양주시 금곡동	53-2	전	431.1		431.1
493	경기도 남양주시 금곡동	111-2	전	3,084.7		3,084.7
494	경기도 남양주시 금곡동	118-2	답	51.7		51.7
495	경기도 남양주시 금곡동	118-3	전	924.0		924.0
496	경기도 남양주시 금곡동	54-4	답	351.7		351.7
497	경기도 남양주시 금곡동	산119-8	임	1,115.1		1,115.1
498	경기도 남양주시 금곡동	464-3	도	93.3		93.3
499	경기도 남양주시 금곡동	119-1	전	563.0		563.0
500	경기도 남양주시 금곡동	110-2	전	4,647.6		4,647.6
501	경기도 남양주시 금곡동	104-1	답	3,415.6		3,415.6
502	경기도 남양주시 금곡동	52-2	유	181.1		181.1
503	경기도 남양주시 금곡동	산119-7	임	3,460.2		3,460.2
504	경기도 남양주시 금곡동	101-2	목	1,770.6		1,770.6
505	경기도 남양주시 금곡동	471	답	42.9		42.9
506	경기도 남양주시 금곡동	101-1	목	1,502.7		1,502.7
507	경기도 남양주시 금곡동	57-2	전	2,980.5		2,980.5
508	경기도 남양주시 금곡동	56-3	답	191.7		191.7
509	경기도 남양주시 금곡동	109-1	구	4,837.4		4,837.4
510	경기도 남양주시 금곡동	478-1	도	463.7		453.1
511	경기도 남양주시 금곡동	56-1	임	315.6		315.6
512	경기도 남양주시 금곡동	109	전	4,272.4		4,272.4
513	경기도 남양주시 금곡동	56	전	478.2		478.2
514	경기도 남양주시 금곡동	56-6	답	3,443.4		3,443.4
515	경기도 남양주시 금곡동	101	목	1,525.7		1,525.7
516	경기도 남양주시 금곡동	101-4	답	316.5		316.5
517	경기도 남양주시 금곡동	103	답	134.3		134.3
518	경기도 남양주시 금곡동	108	답	326.4		326.4
519	경기도 남양주시 금곡동	106-3	답	79.4		79.4
520	경기도 남양주시 금곡동	105	임	276.5		276.5
521	경기도 남양주시 금곡동	475-3	전	160.2		160.2
522	경기도 남양주시 금곡동	483	전	436.3		436.3
523	경기도 남양주시 금곡동	473	전	858.7		858.7
524	경기도 남양주시 금곡동	107-1	잡	586.1		586.1
525	경기도 남양주시 금곡동	107-2	전	493.1		493.1

연번	소재지	지번	지목	전체면적(㎡)	지정면적(㎡)	
					세계유산구역	세계유산완충구역
526	경기도 남양주시 금곡동	58	전	1,604.2		1,604.2
527	경기도 남양주시 금곡동	101-3	도	40.8		40.8
528	경기도 남양주시 금곡동	478	목	1,890.8		1,890.8
529	경기도 남양주시 금곡동	474	답	818.4		818.4
530	경기도 남양주시 금곡동	481-2	도	22.1		22.1
531	경기도 남양주시 금곡동	107-3	전	291.6		291.6
532	경기도 남양주시 금곡동	484	전	161.8		161.8
533	경기도 남양주시 금곡동	100-1	도	170.1		170.1
534	경기도 남양주시 금곡동	481-5	도	70.8		70.8
535	경기도 남양주시 금곡동	524	답	2,136.1		2,136.1
536	경기도 남양주시 금곡동	100	전	281.3		281.3
537	경기도 남양주시 금곡동	99	전	460.9		460.9
538	경기도 남양주시 금곡동	56-5	대	193.0		191.8
539	경기도 남양주시 금곡동	59	임	282.3		282.3
540	경기도 남양주시 금곡동	96-1	전	2,446.1		2,446.1
541	경기도 남양주시 금곡동	526	전	1,110.8		1,110.8
542	경기도 남양주시 금곡동	산122-2	임	18,308.6		13,091.5
543	경기도 남양주시 금곡동	479-1	대	1,485.7		1,485.7
544	경기도 남양주시 금곡동	98-3	전	1,831.7		1,831.7
545	경기도 남양주시 금곡동	527-1	도	314.2		314.2
546	경기도 남양주시 금곡동	98-2	전	423.1		423.1
547	경기도 남양주시 금곡동	527	전	1,589.5		1,589.5
548	경기도 남양주시 금곡동	97	대	927.8		927.8
549	경기도 남양주시 금곡동	479-3	구	61.1		61.1
550	경기도 남양주시 금곡동	산122-1	임	33,979.9		1,475.5
551	경기도 남양주시 금곡동	522	목	625.9		625.9
552	경기도 남양주시 금곡동	523	목	1,580.3		1,580.3
553	경기도 남양주시 금곡동	525	잡	192.9		192.9
554	경기도 남양주시 금곡동	96-3	전	241.4		241.4
555	경기도 남양주시 금곡동	98-1	전	746.7		746.7
556	경기도 남양주시 금곡동	96-2	전	48.1		48.1
557	경기도 남양주시 금곡동	산119-12	임	1,081.0		1,081.0
558	경기도 남양주시 금곡동	522-1	답	196.6		196.6
559	경기도 남양주시 금곡동	528-3	답	298.2		298.2
560	경기도 남양주시 금곡동	산119-11	임	1,033.2		1,033.2
561	경기도 남양주시 금곡동	523-1	답	303.2		303.2
562	경기도 남양주시 금곡동	528-4	답	0.6		0.6
563	경기도 남양주시 금곡동	528-2	답	305.5		305.5
564	경기도 남양주시 금곡동	529-2	답	513.5		513.5
565	경기도 남양주시 금곡동	521-1	답	220.5		76.2
566	경기도 남양주시 금곡동	530-1	답	231.7		231.7
567	경기도 남양주시 금곡동	91	전	2,136.6		1,376.7
568	경기도 남양주시 금곡동	산119-10	임	1,069.2		1,069.2
569	경기도 남양주시 금곡동	519-8	답	20.5		20.5
570	경기도 남양주시 금곡동	532-1	답	168.4		168.4
571	경기도 남양주시 금곡동	530-4	답	232.2		232.2
572	경기도 남양주시 금곡동	76-1	도	361.4		156.8
573	경기도 남양주시 금곡동	533-1	답	420.7		420.7
574	경기도 남양주시 금곡동	84-1	구	1,896.5		1,233.4
575	경기도 남양주시 금곡동	94-2	전	1,656.8		1,656.8
576	경기도 남양주시 금곡동	530-3	목	1,839.5		232.3
577	경기도 남양주시 금곡동	531	답	1,945.5		282.4
578	경기도 남양주시 금곡동	76-2	답	623.7		581.1
579	경기도 남양주시 금곡동	533	목	878.6		240.5
580	경기도 남양주시 금곡동	533-3	답	1,339.8		109.0
581	경기도 남양주시 금곡동	76	답	2,340.1		118.9
582	경기도 남양주시 금곡동	93	전	712.8		339.1
583	경기도 남양주시 금곡동	75-9	전	380.6		49.2
584	경기도 남양주시 금곡동	77	답	2,489.3		330.5
585	경기도 남양주시 금곡동	75-4	도	139.8		3.4
586	경기도 남양주시 금곡동	78	답	2,045.5		170.4
587	경기도 남양주시 금곡동	85	전	186.8		0.6
588	경기도 남양주시 금곡동	124-1	대	264.8		264.8
589	경기도 남양주시 금곡동	산15-42	임	462.5		462.5
590	경기도 남양주시 금곡동	산15-78	임	751.2		751.2
591	경기도 남양주시 금곡동	산15-101	임	240.8		240.8



연번	소재지	지번	지목	전체면적(㎡)	지정면적(㎡)	
					세계유산구역	세계유산완충구역
592	경기도 남양주시 금곡동	4-10	답	186.3		186.3
593	경기도 남양주시 금곡동	159-106	도	37.7		37.7
594	경기도 남양주시 금곡동	4-11	답	6.5		6.5
595	경기도 남양주시 금곡동	677-76	전	481.3		481.3
596	경기도 남양주시 금곡동	산25-4	임	623.1		230.1
597	경기도 남양주시 금곡동	산64-8	철	255.1		255.1
598	경기도 남양주시 금곡동	산64-10	임	53.4		53.4
599	경기도 남양주시 금곡동	산64-7	철	986.9		672.8
600	경기도 남양주시 금곡동	산67-24	임	2,962.2		16.8
601	경기도 남양주시 금곡동	산66-2	임	2,069.2		1,823.2
602	경기도 남양주시 금곡동	산2-8	임	767.9		767.9
603	경기도 남양주시 금곡동	4-15	답	86.9		86.9
604	경기도 남양주시 금곡동	4-14	답	288.1		288.1
605	경기도 남양주시 금곡동	16-3	답	292.3		292.3
606	경기도 남양주시 금곡동	16-2	답	487.7		487.7
607	경기도 남양주시 금곡동	183-48	전	56.5		56.5
608	경기도 남양주시 금곡동	183-3	전	53.7		53.7
609	경기도 남양주시 금곡동	4-12	답	1.2		1.2
610	경기도 남양주시 금곡동	13-12	임	1,024.7		1,024.7
611	경기도 남양주시 금곡동	12-5	대	299.1		299.1
612	경기도 남양주시 금곡동	12-7	대	21.5		21.5
613	경기도 남양주시 금곡동	13-18	임	180.6		180.6
614	경기도 남양주시 금곡동	13-19	임	76.5		76.5
615	경기도 남양주시 금곡동	13-16	임	77.1		77.1
616	경기도 남양주시 금곡동	12-10	전	103.4		103.4
617	경기도 남양주시 금곡동	13-4	임	2,969.4		2,969.4
618	경기도 남양주시 금곡동	14-7	대	292.1		292.1
619	경기도 남양주시 금곡동	14-4	구	5,427.9		5,427.9
620	경기도 남양주시 금곡동	183-2	임	1,401.1		1,401.1
621	경기도 남양주시 금곡동	17-6	임	171.7		171.7
622	경기도 남양주시 금곡동	183-50	답	242.6		242.6
623	경기도 남양주시 금곡동	183-51	답	173.4		173.4
624	경기도 남양주시 금곡동	183-52	전	414.1		414.1
625	경기도 남양주시 금곡동	183-54	전	16.9		16.9
626	경기도 남양주시 금곡동	183-62	전	375.1		375.1
627	경기도 남양주시 금곡동	183-53	전	33.4		33.4
628	경기도 남양주시 금곡동	183-17	전	170.3		170.3
629	경기도 남양주시 금곡동	183-57	도	18.8		18.8
630	경기도 남양주시 금곡동	184-10	답	309.7		309.7
631	경기도 남양주시 금곡동	184-11	답	161.9		161.9
632	경기도 남양주시 금곡동	183-30	전	17.4		17.4
633	경기도 남양주시 금곡동	203-79	전	154.1		154.1
634	경기도 남양주시 금곡동	203-78	전	147.6		147.6
635	경기도 남양주시 금곡동	203-83	전	35.6		35.6
636	경기도 남양주시 금곡동	203-29	대	252.9		252.9
637	경기도 남양주시 금곡동	203-81	도	14.2		14.2
638	경기도 남양주시 금곡동	203-80	대	348.4		348.4
639	경기도 남양주시 금곡동	183-56	전	38.1		38.1
640	경기도 남양주시 금곡동	185-69	대	943.7		943.7
641	경기도 남양주시 금곡동	185-21	대	1,300.9		1,300.9
642	경기도 남양주시 금곡동	203-31	대	396.0		396.0
643	경기도 남양주시 금곡동	183-16	전	1,601.8		1,601.8
644	경기도 남양주시 금곡동	183-59	답	12.0		12.0
645	경기도 남양주시 금곡동	179-4	주	609.5		609.5
646	경기도 남양주시 금곡동	179-3	주	284.0		284.0
647	경기도 남양주시 금곡동	183-49	전	268.2		268.2
648	경기도 남양주시 금곡동	183-4	전	4,323.7		4,323.7
649	경기도 남양주시 금곡동	27-1	전	83.9		83.9
650	경기도 남양주시 금곡동	27	전	478.2		478.2
651	경기도 남양주시 금곡동	152-153	전	754.8		754.8
652	경기도 남양주시 금곡동	154-27	대	441.9		441.9
653	경기도 남양주시 금곡동	152-157	대	66.4		66.4
654	경기도 남양주시 금곡동	152-75	대	163.6		163.6
655	경기도 남양주시 금곡동	154-12	대	141.4		141.4
656	경기도 남양주시 금곡동	152-145	대	107.5		107.5
657	경기도 남양주시 금곡동	152-65	대	133.6		133.6

연번	소재지	지번	지목	전체면적(㎡)	지정면적(㎡)	
					세계유산구역	세계유산완충구역
658	경기도 남양주시 금곡동	152-76	전	179.0		179.0
659	경기도 남양주시 금곡동	152-78	전	606.0		606.0
660	경기도 남양주시 금곡동	156-73	도	93.8		93.8
661	경기도 남양주시 금곡동	124-4	도	3.8		3.8
662	경기도 남양주시 금곡동	124-2	대	621.8		621.8
663	경기도 남양주시 금곡동	404-284	도	84.5		84.5
664	경기도 남양주시 금곡동	404-289	전	1,151.0		729.0
665	경기도 남양주시 금곡동	404-291	전	49.4		7.6
666	경기도 남양주시 금곡동	404-285	도	57.2		47.3
667	경기도 남양주시 금곡동	399-21	대	243.5		243.5
668	경기도 남양주시 금곡동	399-107	대	22.7		22.7
669	경기도 남양주시 금곡동	399-44	전	85.8		85.8
670	경기도 남양주시 금곡동	404-276	전	1,586.4		517.9
671	경기도 남양주시 금곡동	404-278	전	1,603.6		356.2
672	경기도 남양주시 금곡동	404-280	전	1,887.7		452.1
673	경기도 남양주시 금곡동	419-27	도	87.0		87.0
674	경기도 남양주시 금곡동	159-108	종	538.3		538.3
675	경기도 남양주시 금곡동	409-3	답	13.1		13.1
676	경기도 남양주시 금곡동	409	답	1,500.5		1,500.5
677	경기도 남양주시 금곡동	404-302	답	65.7		65.7
678	경기도 남양주시 금곡동	404-288	답	19.3		19.3
679	경기도 남양주시 금곡동	412-7	답	21.4		21.4
680	경기도 남양주시 금곡동	412-3	답	289.4		289.4
681	경기도 남양주시 금곡동	406-52	전	67.2		67.2
682	경기도 남양주시 금곡동	406-91	전	31.5		31.5
683	경기도 남양주시 금곡동	159-56	대	204.5		204.5
684	경기도 남양주시 금곡동	399-24	대	325.1		325.1
685	경기도 남양주시 금곡동	404-107	대	127.0		127.0
686	경기도 남양주시 금곡동	399-41	대	367.8		367.8
687	경기도 남양주시 금곡동	399-110	도	2.1		2.1
688	경기도 남양주시 금곡동	399-32	대	265.0		265.0
689	경기도 남양주시 금곡동	417-13	전	12.3		12.3
690	경기도 남양주시 금곡동	404-281	답	22.8		22.8
691	경기도 남양주시 금곡동	404-292	전	1.4		1.4
692	경기도 남양주시 금곡동	402-25	대	3.2		3.2
693	경기도 남양주시 금곡동	413-1	구	3,440.9		3,440.9
694	경기도 남양주시 금곡동	412-5	대	4.8		4.8
695	경기도 남양주시 금곡동	413-2	구	1,291.9		554.9
696	경기도 남양주시 금곡동	412-1	대	519.3		519.3
697	경기도 남양주시 금곡동	402-28	도	102.3		18.3
698	경기도 남양주시 금곡동	404-254	대	284.4		284.4
699	경기도 남양주시 금곡동	404-180	대	269.2		269.2
700	경기도 남양주시 금곡동	425-9	대	1.5		1.5
701	경기도 남양주시 금곡동	425-8	대	4.8		4.8
702	경기도 남양주시 금곡동	425-3	대	173.0		173.0
703	경기도 남양주시 금곡동	430-76	도	17.4		17.4
704	경기도 남양주시 금곡동	425-7	대	60.0		60.0
705	경기도 남양주시 금곡동	425-6	대	57.7		57.7
706	경기도 남양주시 금곡동	425-4	도	28.5		28.5
707	경기도 남양주시 금곡동	430-78	도	24.2		24.2
708	경기도 남양주시 금곡동	430-77	도	22.3		22.3
709	경기도 남양주시 금곡동	430-75	도	252.0		252.0
710	경기도 남양주시 금곡동	434-66	답	129.8	129.8	
711	경기도 남양주시 금곡동	434-28	답	377.5	377.5	
712	경기도 남양주시 금곡동	448-30	잡	144.6		144.6
713	경기도 남양주시 금곡동	439-2	구	140.3		140.3
714	경기도 남양주시 금곡동	530-5	도	92.4		92.4
715	경기도 남양주시 금곡동	530-2	목	273.3		273.3
716	경기도 남양주시 금곡동	661-7	구	967.3		967.3
717	경기도 남양주시 금곡동	700-72	전	330.7		330.7
718	경기도 남양주시 금곡동	700-23	대	99.2		99.2
719	경기도 남양주시 금곡동	432-39	도	10.7		10.7
720	경기도 남양주시 금곡동	432-1	대	175.7		175.7
721	경기도 남양주시 금곡동	681-19	대	672.0		672.0
722	경기도 남양주시 금곡동	664-7	천	257.2		257.2
723	경기도 남양주시 금곡동	665-4	천	77.9		77.9

연번	소재지	지번	지목	전체면적(㎡)	지정면적(㎡)	
					세계유산구역	세계유산완충구역
724	경기도 남양주시 금곡동	665-1	천	159.1		159.1
725	경기도 남양주시 금곡동	666-3	천	62.4		62.4
726	경기도 남양주시 금곡동	665-3	천	54.6		54.6
727	경기도 남양주시 금곡동	665-5	천	636.2		636.2
728	경기도 남양주시 금곡동	667-1	답	47.5		47.5
729	경기도 남양주시 금곡동	667-5	답	109.5		109.5
730	경기도 남양주시 금곡동	676-2	전	14.0		14.0
731	경기도 남양주시 금곡동	676-17	전	14.7		14.7
732	경기도 남양주시 금곡동	669-33	답	51.8		51.8
733	경기도 남양주시 금곡동	677-66	대	743.4		743.4
734	경기도 남양주시 금곡동	677-67	대	76.7		76.7
735	경기도 남양주시 금곡동	677-2	총	390.7		390.7
736	경기도 남양주시 금곡동	680-23	대	142.5		142.5
737	경기도 남양주시 금곡동	664-8	도	47.0		47.0
738	경기도 남양주시 금곡동	664-6	대	290.2		290.2
739	경기도 남양주시 금곡동	661-6	구	538.9		538.9
740	경기도 남양주시 금곡동	661-1	구	1,604.6		1,604.6
741	경기도 남양주시 금곡동	439-3	구	58.5	58.5	
742	경기도 남양주시 금곡동	163	대	367.1		367.1
743	경기도 남양주시 금곡동	159-121	대	171.2		171.2
744	경기도 남양주시 금곡동	203-39	대	54.4		54.4
745	경기도 남양주시 금곡동	185-18	대	1,681.7		1,681.7
746	경기도 남양주시 금곡동	162-14	도	298.6		168.6
747	경기도 남양주시 금곡동	176-2	대	314.8		314.8
748	경기도 남양주시 금곡동	159-94	전	12.2		12.2
749	경기도 남양주시 금곡동	158-113	도	0.6		0.6
750	경기도 남양주시 금곡동	158-30	대	451.8		451.8
751	경기도 남양주시 금곡동	158-112	도	1.5		1.5
752	경기도 남양주시 금곡동	산15-74	도	882.3		882.3
753	경기도 남양주시 금곡동	산15-75	도	1,839.0		1,839.0
754	경기도 남양주시 금곡동	산15-73	도	405.8		405.8
755	경기도 남양주시 금곡동	687-5	도	167.0		167.0
756	경기도 남양주시 금곡동	162-13	대	412.2		412.2
757	경기도 남양주시 금곡동	162-101	도	20.5		20.5
758	경기도 남양주시 금곡동	156-16	대	358.1		358.1
759	경기도 남양주시 금곡동	156-75	답	138.1		138.1
760	경기도 남양주시 금곡동	428-10	답	356.8		356.8
761	경기도 남양주시 금곡동	185-3	답	3,727.3		3,727.3
762	경기도 남양주시 금곡동	718-7	구	1,312.3		1,312.3
763	경기도 남양주시 금곡동	164-40	도	9.9		9.9
764	경기도 남양주시 금곡동	405-19	대	41.1		41.1
765	경기도 남양주시 금곡동	414-18	전	24.2		24.2
766	경기도 남양주시 금곡동	404-204	답	445.9		445.9
767	경기도 남양주시 금곡동	420-5	대	1,470.2		1,470.2
768	경기도 남양주시 금곡동	421-13	도	37.6		37.6
769	경기도 남양주시 금곡동	700-33	대	365.1		365.1
770	경기도 남양주시 금곡동	682-5	대	310.4		310.4
771	경기도 남양주시 금곡동	679-3	도	7.1		7.1
772	경기도 남양주시 금곡동	677-65	대	968.6		968.6
773	경기도 남양주시 금곡동	454-23	도	6.3		6.3
774	경기도 남양주시 금곡동	454-5	답	424.5		424.5
775	경기도 남양주시 금곡동	651-11	대	254.5		254.5
776	경기도 남양주시 금곡동	40	답	1,465.4		1,465.4
777	경기도 남양주시 금곡동	529	답	1,297.6		370.0
778	경기도 남양주시 금곡동	156-35	답	346.7		346.7
779	경기도 남양주시 금곡동	399-109	도	3.6		3.6
780	경기도 남양주시 금곡동	407	대	338.2		338.2
781	경기도 남양주시 금곡동	407-4	도	4.0		4.0
782	경기도 남양주시 금곡동	407-5	도	4.5		4.5
783	경기도 남양주시 금곡동	404-51	대	219.8		219.8
784	경기도 남양주시 금곡동	428-32	답	327.0		327.0
785	경기도 남양주시 금곡동	532	창	201.0		201.0
786	경기도 남양주시 금곡동	532-2	답	872.2		31.8
787	경기도 남양주시 금곡동	428-12	답	47.3		47.3
788	경기도 남양주시 금곡동	산112-14	임	18,760.8		18,760.8
789	경기도 남양주시 금곡동	산117-2	임	22,271.4		22,271.4

연번	소재지	지번	지목	전체면적(㎡)	지정면적(㎡)	
					세계유산구역	세계유산완충구역
790	경기도 남양주시 금곡동	159-122	대	295.4		295.4
791	경기도 남양주시 금곡동	479-2	목	1,498.3		1,126.4
792	경기도 남양주시 금곡동	479-6	전	984.7		858.6
793	경기도 남양주시 금곡동	634	대	524.8		524.8
794	경기도 남양주시 금곡동	634-4	대	59.7		59.7
795	경기도 남양주시 금곡동	634-5	도	55.7		55.7
796	경기도 남양주시 금곡동	159-34	대	162.4		162.4
797	경기도 남양주시 금곡동	694-48	도	38.1		38.1
798	경기도 남양주시 금곡동	694-47	대	446.8		446.8
799	경기도 남양주시 금곡동	424-11	답	115.9		115.9
800	경기도 남양주시 금곡동	426-11	도	58.8		58.8
801	경기도 남양주시 금곡동	428-30	답	180.7		180.7
802	경기도 남양주시 금곡동	426-15	도	52.9		52.9
803	경기도 남양주시 금곡동	160-6	전	43.8		43.8
804	경기도 남양주시 금곡동	694-43	대	248.6		248.6
805	경기도 남양주시 금곡동	450-6	대	489.3		489.3
806	경기도 남양주시 금곡동	152-159	전	236.8		236.8
807	경기도 남양주시 금곡동	152-1	전	765.9		765.9
808	경기도 남양주시 금곡동	152-158	전	654.1		654.1
809	경기도 남양주시 금곡동	152-61	전	164.9		164.9
810	경기도 남양주시 금곡동	156-39	답	274.2		274.2
811	경기도 남양주시 금곡동	156-78	답	14.9		14.9
812	경기도 남양주시 금곡동	406-88	도	105.3		105.3
813	경기도 남양주시 금곡동	430-26	대	215.4		215.4
814	경기도 남양주시 금곡동	406-17	대	269.4		269.4
815	경기도 남양주시 금곡동	406-90	잡	32.4		32.4
816	경기도 남양주시 금곡동	406-37	도	78.1		78.1
817	경기도 남양주시 금곡동	152-154	학	2,449.9		2,449.9
818	경기도 남양주시 금곡동	152-18	학	19,985.2		19,985.2
819	경기도 남양주시 금곡동	404-295	도	2.0		2.0
820	경기도 남양주시 금곡동	432-4	전	11.5		11.5
821	경기도 남양주시 금곡동	404-73	도	2,616.3		2,616.3
822	경기도 남양주시 금곡동	404-252	잡	31.8		31.8
823	경기도 남양주시 금곡동	404-48	대	23.3		23.3
824	경기도 남양주시 금곡동	404-215	대	231.3		231.3
825	경기도 남양주시 금곡동	405-7	도	97.1		97.1
826	경기도 남양주시 금곡동	404-251	잡	225.7		225.7
827	경기도 남양주시 금곡동	404-244	잡	17.8		17.8
828	경기도 남양주시 금곡동	432-40	전	209.4		209.4
829	경기도 남양주시 금곡동	432-3	전	923.6		923.6
830	경기도 남양주시 금곡동	432-27	대	329.7		329.7
831	경기도 남양주시 금곡동	432-43	대	6.7		6.7
832	경기도 남양주시 금곡동	432-15	대	408.3		408.3
833	경기도 남양주시 금곡동	432-41	전	37.2		37.2
834	경기도 남양주시 금곡동	432-42	대	99.0		99.0
835	경기도 남양주시 금곡동	159-22	대	262.1		262.1
836	경기도 남양주시 금곡동	434-63	구	16.3		16.3
837	경기도 남양주시 금곡동	434-60	대	138.9		138.9
838	경기도 남양주시 금곡동	434-68	잡	7.2		7.2
839	경기도 남양주시 금곡동	434-31	잡	136.4		136.4
840	경기도 남양주시 금곡동	432-6	전	127.4		127.4
841	경기도 남양주시 금곡동	433-6	도	1,068.5		1,068.5
842	경기도 남양주시 금곡동	685-53	도	321.6		321.6
843	경기도 남양주시 금곡동	433-33	잡	100.0		100.0
844	경기도 남양주시 금곡동	433-2	잡	401.0		401.0
845	경기도 남양주시 금곡동	433-34	잡	250.1		250.1
846	경기도 남양주시 금곡동	414-9	도	110.0		110.0
847	경기도 남양주시 금곡동	414-21	도	25.0		25.0
848	경기도 남양주시 금곡동	79-4	답	787.3		250.9
849	경기도 남양주시 금곡동	79-3	도	3.7		3.7
850	경기도 남양주시 금곡동	185-70	잡	50.0		50.0
851	경기도 남양주시 금곡동	185-71	도	13.7		13.7
852	경기도 남양주시 금곡동	185-57	잡	606.6		606.6
853	경기도 남양주시 금곡동	185-72	도	8.1		8.1
854	경기도 남양주시 금곡동	685-41	대	158.3		158.3
855	경기도 남양주시 금곡동	685-42	대	161.2		161.2

연번	소재지	지번	지목	전체면적(m <sup>2</sup> )	지정면적(m <sup>2</sup> )	
					세계유산구역	세계유산완충구역
856	경기도 남양주시 금곡동	685-8	대	107.5		107.5
857	경기도 남양주시 금곡동	685-43	대	89.0		89.0
858	경기도 남양주시 금곡동	685-9	대	170.6		170.6
859	경기도 남양주시 금곡동	685-52	도	111.0		111.0
860	경기도 남양주시 금곡동	685-37	도	187.5		187.5
861	경기도 남양주시 금곡동	685-10	대	304.5		304.5
862	경기도 남양주시 금곡동	685-45	도	318.0		318.0
863	경기도 남양주시 금곡동	685-12	대	188.4		188.4
864	경기도 남양주시 금곡동	685-46	도	50.8		50.8
865	경기도 남양주시 금곡동	685-14	대	671.5		671.5
866	경기도 남양주시 금곡동	685-47	도	1.7		1.7
867	경기도 남양주시 금곡동	685-15	대	213.0		213.0
868	경기도 남양주시 금곡동	685-50	도	614.2		614.2
869	경기도 남양주시 금곡동	685-49	전	16.2		16.2
870	경기도 남양주시 금곡동	690	전	529.8		529.8
871	경기도 남양주시 금곡동	690-6	전	156.1		145.6
872	경기도 남양주시 금곡동	678-23	구	761.7		761.7
873	경기도 남양주시 금곡동	678-76	전	169.5		169.5
874	경기도 남양주시 금곡동	678-74	도	215.4		215.4
875	경기도 남양주시 금곡동	450-2	대	350.9		350.9
876	경기도 남양주시 금곡동	434-3	잡	1,679.0		1,679.0
877	경기도 남양주시 금곡동	434-67	잡	3.6		3.6
878	경기도 남양주시 금곡동	692-4	도	152.1		70.1
879	경기도 남양주시 금곡동	692-1	도	53.1		10.1
880	경기도 남양주시 금곡동	448-32	잡	2,633.5		2,633.5
881	경기도 남양주시 금곡동	448-31	도	93.8		93.8
882	경기도 남양주시 금곡동	448-34	잡	41.3		41.3
883	경기도 남양주시 금곡동	448-2	대	330.1		330.1
884	경기도 남양주시 금곡동	401-13	전	49.8		4.7
885	경기도 남양주시 금곡동	685-51	대	202.5		202.5
886	경기도 남양주시 금곡동	128-5	전	105.7		105.7
887	경기도 남양주시 금곡동	404-91	대	369.9		369.9
888	경기도 남양주시 금곡동	464-1	목	1,462.2		1,462.2
889	경기도 남양주시 금곡동	464-7	답	601.4		601.4
890	경기도 남양주시 금곡동	404-7	대	298.2		298.2
891	경기도 남양주시 금곡동	682-13	대	277.5		277.5
892	경기도 남양주시 금곡동	682-38	도	26.8		26.8
893	경기도 남양주시 금곡동	686-7	대	12.0		12.0
894	경기도 남양주시 금곡동	686-4	대	198.4		198.4
895	경기도 남양주시 금곡동	694-14	대	76.9		76.9
896	경기도 남양주시 금곡동	694-42	대	113.5		113.5
897	경기도 남양주시 금곡동	694-45	도	23.4		23.4
898	경기도 남양주시 금곡동	678	전	522.0		522.0
899	경기도 남양주시 금곡동	678-80	전	198.8		198.8
900	경기도 남양주시 금곡동	678-81	전	223.2		223.2
901	경기도 남양주시 금곡동	678-82	전	389.7		389.7
902	경기도 남양주시 금곡동	477-7	답	51.2		51.2
903	경기도 남양주시 금곡동	477-6	답	18.3		18.3
904	경기도 남양주시 금곡동	477-4	답	2,556.7		2,556.7
905	경기도 남양주시 금곡동	478-4	목	5.6		5.6
906	경기도 남양주시 금곡동	478-2	목	1,977.6		1,977.6
907	경기도 남양주시 금곡동	478-5	답	75.8		75.8
908	경기도 남양주시 금곡동	478-3	답	1,467.3		1,467.3
909	경기도 남양주시 금곡동	6-4	전	1,535.4		1,535.4
910	경기도 남양주시 금곡동	산15-79	임	264.6		264.6
911	경기도 남양주시 금곡동	산15-49	임	200.4		200.4
912	경기도 남양주시 금곡동	산15-85	임	279.5		279.5
913	경기도 남양주시 금곡동	산15-81	임	265.0		265.0
914	경기도 남양주시 금곡동	402-3	도	2,847.8		2,828.2
915	경기도 남양주시 금곡동	146-17	대	345.3		345.3
916	경기도 남양주시 금곡동	146-20	대	491.2		491.2
917	경기도 남양주시 금곡동	472-1	도	177.1		177.1
918	경기도 남양주시 금곡동	127-7	도	22.2		22.2
919	경기도 남양주시 금곡동	466-5	구	681.4		681.4
920	경기도 남양주시 금곡동	694-46	도	48.5		48.5
921	경기도 남양주시 금곡동	산19-10	임	159.8		159.8

연번	소재지	지번	지목	전체면적(㎡)	지정면적(㎡)	
					세계유산구역	세계유산완충구역
922	경기도 남양주시 금곡동	산19-6	임	1,013.8		1,013.8
923	경기도 남양주시 금곡동	183-13	주	929.9		929.9
924	경기도 남양주시 금곡동	183-64	전	39.4		39.4
925	경기도 남양주시 금곡동	457-72	전	6.1		6.1
926	경기도 남양주시 금곡동	126-1	전	240.4		240.4
927	경기도 남양주시 금곡동	126	전	168.5		168.5
928	경기도 남양주시 금곡동	125-3	전	92.7		92.7
929	경기도 남양주시 금곡동	125-1	대	298.4		298.4
930	경기도 남양주시 금곡동	127-5	답	7.4		7.4
931	경기도 남양주시 금곡동	127-4	답	71.0		71.0
932	경기도 남양주시 금곡동	130	대	411.3		411.3
933	경기도 남양주시 금곡동	129-5	전	37.5		37.5
934	경기도 남양주시 금곡동	129-4	전	99.5		99.5
935	경기도 남양주시 금곡동	129-2	전	136.5		136.5
936	경기도 남양주시 금곡동	428-27	답	167.7		167.7
937	경기도 남양주시 금곡동	481-8	목	33.9		33.9
938	경기도 남양주시 금곡동	482-1	전	28.1		28.1
939	경기도 남양주시 금곡동	482	전	667.3		667.3
940	경기도 남양주시 금곡동	481	목	1,598.2		1,598.2
941	경기도 남양주시 금곡동	481-4	목	1,620.1		1,620.1
942	경기도 남양주시 금곡동	481-9	목	11.9		11.9
943	경기도 남양주시 금곡동	481-3	목	1,542.3		1,536.6
944	경기도 남양주시 금곡동	678-84	임	114.4		114.4
945	경기도 남양주시 금곡동	678-83	대	763.3		763.3
946	경기도 남양주시 금곡동	산15-83	임	39.9		39.9
947	경기도 남양주시 금곡동	482-3	임	23.9		23.9
948	경기도 남양주시 금곡동	482-2	임	58.4		58.4
949	경기도 남양주시 금곡동	산114-9	임	13,444.7		12,691.6
950	경기도 남양주시 금곡동	산114-22	임	11,128.0		11,128.0
951	경기도 남양주시 금곡동	464-4	답	2,115.3		2,115.3
952	경기도 남양주시 금곡동	산114-13	임	10,848.6		10,848.6
953	경기도 남양주시 금곡동	469-6	답	271.8		271.8
954	경기도 남양주시 금곡동	469-7	답	34.5		34.5
955	경기도 남양주시 금곡동	469-8	답	43.6		43.6
956	경기도 남양주시 금곡동	469-4	답	88.9		88.9
957	경기도 남양주시 금곡동	129-3	전	90.2		90.2
958	경기도 남양주시 금곡동	129-1	전	386.6		386.6
959	경기도 남양주시 금곡동	산72-1	도	63.9		63.9
960	경기도 남양주시 금곡동	687-4	철	2,522.5		2,522.5
961	경기도 남양주시 금곡동	675-12	대	502.9		502.9
962	경기도 남양주시 금곡동	404-41	답	759.6		759.6
963	경기도 남양주시 금곡동	404-296	답	560.7		560.7
964	경기도 남양주시 금곡동	159-33	대	122.3		122.3
965	경기도 남양주시 금곡동	615-30	도	54.4		54.4
966	경기도 남양주시 금곡동	157-1	대	283.8		283.8
967	경기도 남양주시 금곡동	157-22	도	33.6		33.6
968	경기도 남양주시 금곡동	157-21	대	113.6		113.6
969	경기도 남양주시 금곡동	산15-52	임	4,342.0		4,342.0
970	경기도 남양주시 금곡동	718-5	대	60.4		15.0
971	경기도 남양주시 금곡동	718-9	대	276.7		276.7
972	경기도 남양주시 금곡동	175-16	대	285.4		285.4
973	경기도 남양주시 금곡동	175-21	도	43.1		43.1
974	경기도 남양주시 금곡동	175-22	대	392.3		392.3
975	경기도 남양주시 금곡동	472-2	답	1,140.2		1,140.2
976	경기도 남양주시 금곡동	428-17	대	203.0		203.0
977	경기도 남양주시 금곡동	4-2	답	274.9		274.9
978	경기도 남양주시 금곡동	4-4	답	209.6		209.6
979	경기도 남양주시 금곡동	4-6	답	1,559.6		1,559.6
980	경기도 남양주시 금곡동	산65-6	임	4,938.7		2,758.5
981	경기도 남양주시 금곡동	산65-8	임	549.3		440.1
982	경기도 남양주시 금곡동	산65-7	임	917.4		917.4
983	경기도 남양주시 금곡동	718	답	1,753.5		1,753.5
984	경기도 남양주시 금곡동	718-8	답	93.1		93.1
985	경기도 남양주시 금곡동	산64-6	임	1,124.5		23.2
986	경기도 남양주시 금곡동	산65-1	임	25,168.0		4.2
987	경기도 남양주시 금곡동	산65-5	임	10,817.3		50.1

연번	소재지	지번	지목	전체면적(㎡)	지정면적(㎡)	
					세계유산구역	세계유산완충구역
988	경기도 남양주시 금곡동	산64-3	임	19,755.2		85.4
989	경기도 남양주시 금곡동	126-2	대	342.5		342.5
990	경기도 남양주시 금곡동	126-3	전	187.9		187.9
991	경기도 남양주시 금곡동	5-3	답	985.4		985.4
992	경기도 남양주시 금곡동	652-6	구	717.9		676.5
993	경기도 남양주시 금곡동	산135-16	임	736.1		339.2
994	경기도 남양주시 금곡동	산135-17	임	10,513.7		6,124.2
995	경기도 남양주시 금곡동	472	창	188.4		188.4
996	경기도 남양주시 금곡동	산135-43	임	347.7		347.7
997	경기도 남양주시 금곡동	산135-15	임	445.6		402.0
998	경기도 남양주시 금곡동	156-54	대	179.3		179.3
999	경기도 남양주시 금곡동	399-113	전	4.2		4.2
1000	경기도 남양주시 금곡동	159-126	대	2.8		2.8
1001	경기도 남양주시 금곡동	159-109	학	103.9		103.9
1002	경기도 남양주시 금곡동	434-6	도	800.1		800.1
1003	경기도 남양주시 금곡동	597-1	도	9,406.8		8.9
1004	경기도 남양주시 금곡동	184-12	답	2,413.0		2,413.0
1005	경기도 남양주시 금곡동	184-1	잡	5,034.7		5,034.7
1006	경기도 남양주시 금곡동	434-8	도	453.8		453.8
1007	경기도 남양주시 금곡동	669-17	도	932.7		932.7
1008	경기도 남양주시 금곡동	675-3	도	447.9		447.9
1009	경기도 남양주시 금곡동	675	도	410.3		410.3
1010	경기도 남양주시 금곡동	677-10	도	387.4		387.4
1011	경기도 남양주시 금곡동	404-306	답	7.0		7.0
1012	경기도 남양주시 금곡동	403-11	대	17.9		17.9
1013	경기도 남양주시 금곡동	403-5	대	165.0		165.0
1014	경기도 남양주시 금곡동	404-230	답	59.1		59.1
1015	경기도 남양주시 금곡동	403-9	도	96.9		96.9
1016	경기도 남양주시 금곡동	403-12	도	59.4		59.4
1017	경기도 남양주시 금곡동	159-131	도	3.3		3.3
1018	경기도 남양주시 금곡동	185-15	대	319.7		319.7
1019	경기도 남양주시 금곡동	177-5	대	62.1		62.1
1020	경기도 남양주시 금곡동	186-3	답	3,747.6		3,747.6
1021	경기도 남양주시 금곡동	7	잡	263.6		263.6
1022	경기도 남양주시 금곡동	162-81	대	305.4		305.4
1023	경기도 남양주시 금곡동	13-2	도	217.6		217.6
1024	경기도 남양주시 금곡동	177-2	도	1,301.2		1,301.2
1025	경기도 남양주시 금곡동	164-37	도	7.4		7.4
1026	경기도 남양주시 금곡동	183-15	전	62.6		62.6
1027	경기도 남양주시 금곡동	402-13	대	18.7		18.7
1028	경기도 남양주시 금곡동	717-12	전	198.7		198.7
1029	경기도 남양주시 금곡동	185-24	도	100.7		100.7
1030	경기도 남양주시 금곡동	157-13	학	5.4		5.4
1031	경기도 남양주시 금곡동	421-11	대	302.6		302.6
1032	경기도 남양주시 금곡동	404-63	잡	16.7		16.7
1033	경기도 남양주시 금곡동	427-11	도	76.9		76.9
1034	경기도 남양주시 금곡동	431-10	도	15.4		15.4
1035	경기도 남양주시 금곡동	430-68	대	65.1		65.1
1036	경기도 남양주시 금곡동	152-131	대	631.9		631.9
1037	경기도 남양주시 금곡동	32-6	답	799.2		799.2
1038	경기도 남양주시 금곡동	676-4	대	147.7		147.7
1039	경기도 남양주시 금곡동	669-16	대	154.4		154.4
1040	경기도 남양주시 금곡동	456-1	전	162.1		162.1
1041	경기도 남양주시 금곡동	636-1	대	309.9		136.3
1042	경기도 남양주시 금곡동	104-2	답	4,596.4		4,596.4
1043	경기도 남양주시 금곡동	480	답	342.0		309.7
1044	경기도 남양주시 금곡동	439-1	구	524.8		524.8
1045	경기도 남양주시 금곡동	432-37	전	12.8		12.8
1046	경기도 남양주시 금곡동	454-24	도	59.1		59.1
1047	경기도 남양주시 금곡동	57-1	답	3,087.1		3,087.1
1048	경기도 남양주시 금곡동	615-32	도	16.9		16.9
1049	경기도 남양주시 금곡동	404-20	답	2,899.9		2,899.9
1050	경기도 남양주시 금곡동	176-1	대	345.4		345.4
1051	경기도 남양주시 금곡동	176-7	도	5.1		5.1
1052	경기도 남양주시 금곡동	154-34	전	323.4		323.4
1053	경기도 남양주시 금곡동	산15-67	임	1,098.2		1,098.2

연번	소재지	지번	지목	전체면적(㎡)	지정면적(㎡)	
					세계유산구역	세계유산완충구역
1054	경기도 남양주시 금곡동	산16	답	119.4		119.4
1055	경기도 남양주시 금곡동	434-18	대	433.5		433.5
1056	경기도 남양주시 금곡동	403-1	전	109.8		109.8
1057	경기도 남양주시 금곡동	403-10	전	40.7		40.7
1058	경기도 남양주시 금곡동	404-240	전	295.5		295.5
1059	경기도 남양주시 금곡동	404-301	대	51.5		51.5
1060	경기도 남양주시 금곡동	680-26	도	6,189.5		6,189.5
1061	경기도 남양주시 금곡동	463	대	956.4		956.4
1062	경기도 남양주시 금곡동	430-37	대	60.1		60.1
1063	경기도 남양주시 금곡동	399-112	대	75.2		75.2
1064	경기도 남양주시 금곡동	430-11	대	1,638.2		1,638.2
1065	경기도 남양주시 금곡동	430-58	대	794.0		794.0
1066	경기도 남양주시 금곡동	614-1	도	783.2		322.1
1067	경기도 남양주시 금곡동	622-5	도	1,007.3		1,007.3
1068	경기도 남양주시 금곡동	457-2	전	529.7		529.7
1069	경기도 남양주시 금곡동	122-4	도	25.3		25.3
1070	경기도 남양주시 금곡동	산4-1	구	2,661.6		2,661.6
1071	경기도 남양주시 금곡동	산6-1	임	11,710.2		11,710.2
1072	경기도 남양주시 금곡동	산7-1	임	2,794.4		2,794.4
1073	경기도 남양주시 금곡동	산8-1	임	87.0	87.0	
1074	경기도 남양주시 금곡동	산7-3	임	559.1		559.1
1075	경기도 남양주시 금곡동	717-21	전	143.8		143.8
1076	경기도 남양주시 금곡동	175-20	대	77.9		77.9
1077	경기도 남양주시 금곡동	175-24	도	32.8		32.8
1078	경기도 남양주시 금곡동	457-3	임	896.6		896.6
1079	경기도 남양주시 금곡동	산112-8	임	428.8		428.8
1080	경기도 남양주시 금곡동	산15-84	임	87.6		87.6
1081	경기도 남양주시 금곡동	5-2	주	544.0		544.0
1082	경기도 남양주시 금곡동	산64-5	임	6,454.3		229.4
1083	경기도 남양주시 금곡동	617-3	창	872.3		130.8
1084	경기도 남양주시 금곡동	617-6	도	10.4		10.1
1085	경기도 남양주시 금곡동	617-7	전	1.5		1.5
1086	경기도 남양주시 금곡동	617-8	도	20.9		20.9
1087	경기도 남양주시 금곡동	산15-22	임	4,825.3		4,825.3
1088	경기도 남양주시 금곡동	399-111	대	49.6		49.6
1089	경기도 남양주시 금곡동	401-17	답	373.6		363.7
1090	경기도 남양주시 금곡동	776	대	7,640.0		7,640.0
1091	경기도 남양주시 금곡동	402-36	대	5.2		5.2
1092	경기도 남양주시 금곡동	401-11	답	36.0		36.0
1093	경기도 남양주시 금곡동	402	대	409.9		409.4
1094	경기도 남양주시 금곡동	128-3	대	693.1		693.1
1095	경기도 남양주시 금곡동	128-1	대	414.3		414.3
1096	경기도 남양주시 금곡동	128-6	장	35.5		35.5
1097	경기도 남양주시 금곡동	399-53	잡	269.6		269.6
1098	경기도 남양주시 금곡동	404-183	도	259.1		259.1
1099	경기도 남양주시 금곡동	404-304	도	20.0		20.0
1100	경기도 남양주시 금곡동	404-290	전	16.6		16.6
1101	경기도 남양주시 금곡동	404-310	전	14.8		14.8
1102	경기도 남양주시 금곡동	469-1	답	1,399.2		1,399.2
1103	경기도 남양주시 금곡동	469-5	답	21.6		21.6
1104	경기도 남양주시 금곡동	475-2	답	1,665.6		1,665.6
1105	경기도 남양주시 금곡동	475-5	답	6.5		6.5
1106	경기도 남양주시 금곡동	485	답	646.8		16.1
1107	경기도 남양주시 금곡동	79-8	답	1,425.9		153.3
1108	경기도 남양주시 금곡동	432-21	전	140.5		140.5
1109	경기도 남양주시 금곡동	산108-1	임	6,303.4		6,303.4
1110	경기도 남양주시 금곡동	152-9	학	13,385.0		13,385.0
1111	경기도 남양주시 금곡동	159-115	대	65.7		65.7
1112	경기도 남양주시 금곡동	115-1	답	4,235.5		4,235.5
1113	경기도 남양주시 금곡동	452-2	답	2,347.7		2,347.7
1114	경기도 남양주시 금곡동	산20	임	96,150.7		47,821.8
1115	경기도 남양주시 금곡동	475-4	전	166.7		166.7
1116	경기도 남양주시 금곡동	산15-41	임	777.6		777.6
1117	경기도 남양주시 금곡동	산5-1	구	349.7	349.7	
1118	경기도 남양주시 금곡동	457-70	전	328.8		328.8
1119	경기도 남양주시 금곡동	산15-65	임	1,381.9		1,381.9



연번	소재지	지번	지목	전체면적(㎡)	지정면적(㎡)	
					세계유산구역	세계유산완충구역
1120	경기도 남양주시 금곡동	산15-6	임	582.9		582.9
1121	경기도 남양주시 금곡동	산15-7	임	97.4		97.4
1122	경기도 남양주시 금곡동	산15-100	임	1,200.1		1,200.1
1123	경기도 남양주시 금곡동	산15-106	임	19.7		19.7
1124	경기도 남양주시 금곡동	산15-37	임	48.6		48.6
1125	경기도 남양주시 금곡동	산15-10	임	433.6		433.6
1126	경기도 남양주시 금곡동	산15-11	임	2,119.0		2,119.0
1127	경기도 남양주시 금곡동	산15-12	임	3,101.6		3,101.6
1128	경기도 남양주시 금곡동	산15-64	임	315.1		315.1
1129	경기도 남양주시 금곡동	산15-77	임	516.4		516.4
1130	경기도 남양주시 금곡동	산15-76	구	189.8		189.8
1131	경기도 남양주시 금곡동	6-3	구	26.2		26.2
1132	경기도 남양주시 금곡동	산119-2	임	136,297.2		103,445.8
1133	경기도 남양주시 금곡동	산119-17	임	4,218.8		4,218.8
1134	경기도 남양주시 금곡동	산119-15	임	1,680.0		1,497.5
1135	경기도 남양주시 금곡동	404-311	답	18.1		18.1
1136	경기도 남양주시 금곡동	5-11	도	21,595.3		21,595.3
1137	경기도 남양주시 금곡동	402-32	임	89.6		89.6
1138	경기도 남양주시 금곡동	160	전	562.0		328.1
1139	경기도 남양주시 금곡동	산32-15	임	4,506.7		3,292.6
1140	경기도 남양주시 금곡동	160-7	전	1.4		1.4
1141	경기도 남양주시 금곡동	산67-14	임	1,842.0		41.8
1142	경기도 남양주시 금곡동	산83-10	임	346.8		19.4
1143	경기도 남양주시 금곡동	산67-25	임	18,366.5		15,432.4
1144	경기도 남양주시 금곡동	2-12	도	4,812.9		4,812.9
1145	경기도 남양주시 금곡동	산15-50	임	1,238.0		1,238.0
1146	경기도 남양주시 금곡동	산15-43	임	463.1		463.1
1147	경기도 남양주시 금곡동	399-115	대	23.2		23.2
1148	경기도 남양주시 금곡동	106-1	답	1,430.0		1,430.0
1149	경기도 남양주시 금곡동	680-5	대	590.7		590.7
1150	경기도 남양주시 금곡동	127-2	대	155.4		155.4
1151	경기도 남양주시 금곡동	127-6	대	94.7		94.7
1152	경기도 남양주시 금곡동	127-3	대	177.3		177.3
1153	경기도 남양주시 금곡동	106-4	답	402.3		402.3
1154	경기도 남양주시 금곡동	119-5	답	154.1		154.1
1155	경기도 남양주시 금곡동	648-5	답	9.0		9.0
1156	경기도 남양주시 금곡동	648-6	답	17.4		17.4
1157	경기도 남양주시 금곡동	3-2	전	511.7		511.7
1158	경기도 남양주시 금곡동	3-3	임	484.0		484.0
1159	경기도 남양주시 금곡동	417-12	전	20.4		20.4
1160	경기도 남양주시 금곡동	120-1	답	995.9		995.9
1161	경기도 남양주시 금곡동	120-4	답	494.4		494.4
1162	경기도 남양주시 금곡동	159-7	학	19,273.1		19,273.1
1163	경기도 남양주시 금곡동	159-132	학	243.8		243.8
1164	경기도 남양주시 금곡동	685-40	전	187.3		187.3
1165	경기도 남양주시 금곡동	685-57	전	23.9		23.9
1166	경기도 남양주시 금곡동	431-28	도	37.6		37.6
1167	경기도 남양주시 금곡동	470-2	대	79.8		79.8
1168	경기도 남양주시 금곡동	664-4	대	535.0		535.0
1169	경기도 남양주시 금곡동	431-4	도	86.9		86.9
1170	경기도 남양주시 금곡동	431-29	도	20.8		20.8
1171	경기도 남양주시 금곡동	754-8	묘	25.1		25.1
1172	경기도 남양주시 금곡동	754-14	천	54.0		54.0
1173	경기도 남양주시 금곡동	663-2	대	491.6		491.6
1174	경기도 남양주시 금곡동	399-120	도	25.1		25.1
1175	경기도 남양주시 금곡동	399-118	도	3.1		3.1
1176	경기도 남양주시 금곡동	399-119	도	0.5		0.5
1177	경기도 남양주시 금곡동	399-9	대	614.5		614.5
1178	경기도 남양주시 금곡동	699-31	구	226.1		38.8
1179	경기도 남양주시 금곡동	697-48	임	90.9		90.9
1180	경기도 남양주시 금곡동	754-13	철	4,473.4		1,090.5
1181	경기도 남양주시 금곡동	697-31	대	457.1		14.2
1182	경기도 남양주시 금곡동	697-32	대	501.1		429.8
1183	경기도 남양주시 금곡동	697-33	대	1,164.1		1,164.1
1184	경기도 남양주시 금곡동	697-8	도	187.2		115.4
1185	경기도 남양주시 금곡동	697-34	대	501.1		501.1

연번	소재지	지번	지목	전체면적(㎡)	지정면적(㎡)	
					세계유산구역	세계유산완충구역
1186	경기도 남양주시 금곡동	697-35	대	399.7		177.6
1187	경기도 남양주시 금곡동	697-36	대	529.5		400.9
1188	경기도 남양주시 금곡동	754-15	차	982.3		982.3
1189	경기도 남양주시 금곡동	204-6	대	320.0		108.1
1190	경기도 남양주시 금곡동	산121-1	임	16,435.6		16,435.6
1191	경기도 남양주시 금곡동	산119-3	임	24,968.6		24,968.6
1192	경기도 남양주시 금곡동	산120	임	6,856.5		6,856.5
1193	경기도 남양주시 금곡동	산121-2	임	10,218.1		10,218.1
1194	경기도 남양주시 금곡동	산119-19	임	1,157.9		1,157.9
1195	경기도 남양주시 금곡동	산119-18	임	1,090.0		1,090.0
1196	경기도 남양주시 금곡동	652-8	구	414.0		414.0
1197	경기도 남양주시 금곡동	458-13	구	207.8		207.8
1198	경기도 남양주시 금곡동	산113-8	임	16,374.9		16,374.9
1199	경기도 남양주시 금곡동	산113-7	임	6,620.4		6,620.4
1200	경기도 남양주시 금곡동	203-17	도	737.0		553.5
1201	경기도 남양주시 금곡동	618-1	도	46.4		46.4
1202	경기도 남양주시 금곡동	162-8	대	735.5		15.8
1203	경기도 남양주시 금곡동	162-105	도	50.3		7.1
1204	경기도 남양주시 금곡동	462-1	구	676.4		676.4
1205	경기도 남양주시 금곡동	619-4	임	24.9		24.9
1206	경기도 남양주시 금곡동	619-6	임	835.0		835.0
1207	경기도 남양주시 금곡동	619-3	임	398.4		398.4
1208	경기도 남양주시 금곡동	619-5	임	459.1		459.1
1209	경기도 남양주시 금곡동	159-48	대	326.3		326.3
1210	경기도 남양주시 금곡동	694-1	대	309.1		288.2
1211	경기도 남양주시 금곡동	694-52	도	54.4		53.9
1212	경기도 남양주시 금곡동	11-3	전	1,282.8		1,282.8
1213	경기도 남양주시 금곡동	11-11	전	43.4		43.4
1214	경기도 남양주시 금곡동	691-6	도	160.2		142.1
1215	경기도 남양주시 금곡동	690-8	도	369.5		369.5
1216	경기도 남양주시 금곡동	162-9	대	53.3		53.3
1217	경기도 남양주시 금곡동	162-106	도	74.6		74.6
1218	경기도 남양주시 금곡동	472-3	답	949.4		949.4
1219	경기도 남양주시 금곡동	472-4	답	675.5		675.5
1220	경기도 남양주시 금곡동	519	답	1,002.6		63.0
1221	경기도 남양주시 금곡동	519-24	답	1,584.4		82.7
1222	경기도 남양주시 금곡동	404-100	대	170.4		170.4
1223	경기도 남양주시 금곡동	123-1	전	149.2		149.2
1224	경기도 남양주시 금곡동	123	대	326.6		326.6
1225	경기도 남양주시 금곡동	754-11	철	388.8		388.8
1226	경기도 남양주시 금곡동	산15-39	임	15,385.4		15,385.4
1227	경기도 남양주시 금곡동	158-63	대	1,180.9		1,180.9
1228	경기도 남양주시 금곡동	399-19	중	5,126.2		5,126.2
1229	경기도 남양주시 금곡동	423-21	대	305.5		305.5
1230	경기도 남양주시 금곡동	423-17	중	1,197.6		1,197.6
1231	경기도 남양주시 금곡동	26	답	579.0		579.0
1232	경기도 남양주시 금곡동	11-4	전	1,003.3		1,003.3
1233	경기도 남양주시 금곡동	11-12	전	433.7		433.7
1234	경기도 남양주시 금곡동	183-69	전	32.4		32.4
1235	경기도 남양주시 금곡동	431-31	답	4.3		4.3
1236	경기도 남양주시 금곡동	431-18	대	113.4		113.4
1237	경기도 남양주시 금곡동	428-5	대	188.3		188.3
1238	경기도 남양주시 금곡동	95-1	전	982.2		982.2
1239	경기도 남양주시 금곡동	619-1	임	324.8		324.8
1240	경기도 남양주시 금곡동	619-2	임	787.1		201.4
1241	경기도 남양주시 금곡동	477-3	전	1,879.9		1,879.9
1242	경기도 남양주시 금곡동	685-60	전	28.6		28.6
1243	경기도 남양주시 금곡동	434-12	대	798.5	798.5	
1244	경기도 남양주시 금곡동	84-2	답	2,576.1		144.5
1245	경기도 남양주시 금곡동	79-1	답	992.8		193.2
1246	경기도 남양주시 금곡동	10-5	전	1,507.4		1,507.4
1247	경기도 남양주시 금곡동	419-10	대	404.2		404.2
1248	경기도 남양주시 금곡동	477-1	전	1,392.9		1,392.9
1249	경기도 남양주시 금곡동	477-10	전	1,392.9		1,392.9
1250	경기도 남양주시 금곡동	162-30	대	278.3		278.3
1251	경기도 남양주시 금곡동	158-28	대	267.6		267.6

연번	소재지	지번	지목	전체면적(㎡)	지정면적(㎡)	
					세계유산구역	세계유산완충구역
1252	경기도 남양주시 금곡동	754-30	철	1,397.4		1.8
1253	경기도 남양주시 금곡동	754-23	임	2.4		2.4
1254	경기도 남양주시 금곡동	754-22	임	7.4		7.4
1255	경기도 남양주시 금곡동	185-75	답	1,606.5		1,606.5
1256	경기도 남양주시 금곡동	122-1	구	846.1		846.1
1257	경기도 남양주시 금곡동	455	전	1,181.9		1,181.9
1258	경기도 남양주시 금곡동	460	전	847.8		847.8
1259	경기도 남양주시 금곡동	185-1	잡	1,015.4		1,015.4
1260	경기도 남양주시 금곡동	185-7	차	8,089.2		8,089.2
1261	경기도 남양주시 금곡동	202-5	잡	1,005.2		782.5
1262	경기도 남양주시 금곡동	202-12	창	122.4		122.4
1263	경기도 남양주시 금곡동	202-13	도	19.1		19.1
1264	경기도 남양주시 금곡동	154-1	대	297.5		297.5
1265	경기도 남양주시 금곡동	154-19	대	194.4		194.4
1266	경기도 남양주시 금곡동	203-15	대	309.3		46.3
1267	경기도 남양주시 금곡동	203-88	도	31.0		20.8
1268	경기도 남양주시 금곡동	457-20	잡	1,003.5		1,003.5
1269	경기도 남양주시 금곡동	457-73	전	1,186.6		1,186.6
1270	경기도 남양주시 금곡동	산19-7	도	652.7		652.7
1271	경기도 남양주시 금곡동	산19-8	도	542.5		542.5
1272	경기도 남양주시 금곡동	산19-9	도	101.1		101.1
1273	경기도 남양주시 금곡동	454-25	전	1,319.0		1,319.0
1274	경기도 남양주시 금곡동	156-11	대	2,378.6		2,378.6
1275	경기도 남양주시 금곡동	156-38	답	351.6		351.6
1276	경기도 남양주시 금곡동	406-62	도	4.7		4.7
1277	경기도 남양주시 금곡동	183-65	전	232.4		232.4
1278	경기도 남양주시 금곡동	183-63	전	1,052.5		1,052.5
1279	경기도 남양주시 금곡동	183-66	전	203.5		203.5
1280	경기도 남양주시 금곡동	675-13	과	513.8		513.8
1281	경기도 남양주시 금곡동	690-11	도	1,650.0		1,650.0
1282	경기도 남양주시 금곡동	525-1	전	3,289.1		3,289.1
1283	경기도 남양주시 금곡동	525-2	전	2,187.7		2,187.7
1284	경기도 남양주시 금곡동	475-7	전	354.6		354.6
1285	경기도 남양주시 금곡동	475-8	전	241.7		241.7
1286	경기도 남양주시 금곡동	475-1	잡	1,019.3		1,019.3
1287	경기도 남양주시 금곡동	685-1	도	4,243.1		4,243.1
1288	경기도 남양주시 금곡동	685-58	임	21.6		21.6
1289	경기도 남양주시 금곡동	685-59	임	1.3		1.3
1290	경기도 남양주시 금곡동	687-11	철	67.0		67.0
1291	경기도 남양주시 금곡동	688-4	도	379.0		379.0
1292	경기도 남양주시 금곡동	688-1	철	198.2		198.2
1293	경기도 남양주시 금곡동	690-13	도	14.2		14.2
1294	경기도 남양주시 금곡동	687-3	도	1,059.9		1,059.9
1295	경기도 남양주시 금곡동	687-6	철	1,421.6		1,421.6
1296	경기도 남양주시 금곡동	산73-1	임	1,009.2		1,009.2
1297	경기도 남양주시 금곡동	127-10	차	283.7		283.7
1298	경기도 남양주시 금곡동	186-2	전	3,203.7		3,203.7
1299	경기도 남양주시 금곡동	186-5	전	591.5		591.5
1300	경기도 남양주시 금곡동	466-4	대	447.0		447.0
1301	경기도 남양주시 금곡동	466-7	도	19.7		19.7
1302	경기도 남양주시 금곡동	산114-20	임	3,023.8		1,229.0
1303	경기도 남양주시 금곡동	산114-31	임	4,011.8		458.1
1304	경기도 남양주시 금곡동	121	잡	1,002.5		1,002.5
1305	경기도 남양주시 금곡동	121-4	전	318.8		318.8
1306	경기도 남양주시 금곡동	121-3	전	146.7		146.7
1307	경기도 남양주시 금곡동	476	전	1,790.0		1,790.0
1308	경기도 남양주시 금곡동	476-1	전	1,231.9		1,231.9
1309	경기도 남양주시 금곡동	682-30	대	390.5		390.5
1310	경기도 남양주시 금곡동	404-84	도	564.6		564.6
1311	경기도 남양주시 금곡동	404-314	대	23.7		23.7
1312	경기도 남양주시 금곡동	434-5	대	2,176.6		2,176.6
1313	경기도 남양주시 금곡동	621-2	대	881.0		881.0
1314	경기도 남양주시 금곡동	404-315	답	159.6		129.4
1315	경기도 남양주시 금곡동	621-5	대	1,023.4		1,023.4
1316	경기도 남양주시 금곡동	622-14	전	138.2		138.2
1317	경기도 남양주시 금곡동	404-287	잡	1,014.9		993.5

연번	소재지	지번	지목	전체면적(㎡)	지정면적(㎡)	
					세계유산구역	세계유산완충구역
1318	경기도 남양주시 금곡동	404-5	대	603.4		603.4
1319	경기도 남양주시 금곡동	622-4	대	36.4		36.4
1320	경기도 남양주시 금곡동	622-8	대	381.2		381.2
1321	경기도 남양주시 금곡동	622-7	대	25.6		25.6
1322	경기도 남양주시 금곡동	477-5	답	203.5		203.5
1323	경기도 남양주시 금곡동	156-44	답	375.8		375.8
1324	경기도 남양주시 금곡동	186-14	창	236.2		236.2
1325	경기도 남양주시 금곡동	156-18	대	574.3		574.3
1326	경기도 남양주시 금곡동	4-22	답	561.5		561.5
1327	경기도 남양주시 금곡동	4-1	잡	990.1		990.1
1328	경기도 남양주시 금곡동	202-11	답	1,628.8		1,311.5
1329	경기도 남양주시 금곡동	690-9	전	108.1		108.1
1330	경기도 남양주시 금곡동	690-21	도	540.6		540.6
1331	경기도 남양주시 금곡동	690-19	전	525.5		525.5
1332	경기도 남양주시 금곡동	산107-6	임	1,002.0		1,002.0
1333	경기도 남양주시 금곡동	산107-1	임	2,355.2		2,355.2
1334	경기도 남양주시 금곡동	산107-8	임	15.9		15.9
1335	경기도 남양주시 금곡동	690-5	전	286.3		286.3
1336	경기도 남양주시 금곡동	423-32	대	1.8		1.8
1337	경기도 남양주시 금곡동	423-33	대	6.4		6.4
1338	경기도 남양주시 금곡동	156-83	대	155.5		155.5
1339	경기도 남양주시 금곡동	424-12	대	79.6		79.6
1340	경기도 남양주시 금곡동	183-9	전	1,134.1		1,134.1
1341	경기도 남양주시 금곡동	424-13	도	6.2		6.2
1342	경기도 남양주시 금곡동	424-6	도	46.9		46.9
1343	경기도 남양주시 금곡동	423-37	도	423.4		423.4
1344	경기도 남양주시 금곡동	423-23	도	5,001.4		5,001.4
1345	경기도 남양주시 금곡동	428-35	구	968.0		968.0
1346	경기도 남양주시 금곡동	429-1	도	413.9		413.9
1347	경기도 남양주시 금곡동	428-8	구	9,208.9		9,208.9
1348	경기도 남양주시 금곡동	429	도	4,259.2		4,259.2
1349	경기도 남양주시 금곡동	434-70	답	11.4		11.4
1350	경기도 남양주시 금곡동	434-69	도	592.6		592.6
1351	경기도 남양주시 금곡동	434-13	도	2,364.8		2,364.8
1352	경기도 남양주시 금곡동	434-25	답	35.3		35.3
1353	경기도 남양주시 금곡동	428-34	구	2,635.3		2,635.3
1354	경기도 남양주시 금곡동	690-15	도	729.3		729.3
1355	경기도 남양주시 금곡동	693	전	146.6		54.9
1356	경기도 남양주시 금곡동	690-24	도	13.2		13.2
1357	경기도 남양주시 금곡동	690-23	도	15.4		15.4
1358	경기도 남양주시 금곡동	693-4	전	42.9		42.9
1359	경기도 남양주시 금곡동	692	전	956.0		163.2
1360	경기도 남양주시 금곡동	754-34	묘	338.8		338.8
1361	경기도 남양주시 금곡동	690-7	도	290.0		290.0
1362	경기도 남양주시 금곡동	690-10	도	892.9		892.9
1363	경기도 남양주시 금곡동	685-28	도	237.0		237.0
1364	경기도 남양주시 금곡동	690-12	도	78.1		78.1
1365	경기도 남양주시 금곡동	690-14	도	13.2		13.2
1366	경기도 남양주시 금곡동	690-2	구	550.9		349.0
1367	경기도 남양주시 금곡동	690-22	도	737.0		737.0
1368	경기도 남양주시 금곡동	404-318	대	14.9		14.9
1369	경기도 남양주시 금곡동	675-9	과	2,102.3		2,102.3
1370	경기도 남양주시 금곡동	675-16	과	24,838.2		24,838.2
1371	경기도 남양주시 금곡동	127-8	대	326.2		326.2
1372	경기도 남양주시 금곡동	404-151	대	119.2		119.2
1373	경기도 남양주시 금곡동	404-128	대	9.8		9.8
1374	경기도 남양주시 금곡동	457-55	전	356.1		356.1
1375	경기도 남양주시 금곡동	산114-21	임	3,212.9		139.3
1376	경기도 남양주시 금곡동	산114-34	임	3,499.4		2,144.6
1377	경기도 남양주시 금곡동	산114-33	임	3,570.1		1,477.2
1378	경기도 남양주시 금곡동	457-54	전	1,040.9		1,040.9
1379	경기도 남양주시 금곡동	산114-35	임	38.7		38.7
1380	경기도 남양주시 금곡동	산114-36	임	59.3		59.3
1381	경기도 남양주시 금곡동	466-10	도	95.2		95.2
1382	경기도 남양주시 금곡동	466-2	전	136.2		136.2
1383	경기도 남양주시 금곡동	466-3	전	833.7		833.7

연번	소재지	지번	지목	전체면적(㎡)	지정면적(㎡)	
					세계유산구역	세계유산완충구역
1384	경기도 남양주시 금곡동	466-8	도	178.0		178.0
1385	경기도 남양주시 금곡동	466-9	도	127.7		127.7
1386	경기도 남양주시 금곡동	133-8	도	38.6		38.6
1387	경기도 남양주시 금곡동	133-2	전	491.4		491.4
1388	경기도 남양주시 금곡동	717-20	대	132.0		132.0
1389	경기도 남양주시 금곡동	28-5	잡	40.4		40.4
1390	경기도 남양주시 금곡동	28-1	잡	2,365.7		2,365.7
1391	경기도 남양주시 금곡동	28-6	잡	138.6		138.6
1392	경기도 남양주시 금곡동	152-73	답	75.5		75.5
1393	경기도 남양주시 금곡동	152-169	답	1.9		1.9
1394	경기도 남양주시 금곡동	152-74	전	470.3		470.3
1395	경기도 남양주시 금곡동	152-170	전	47.4		47.4
1396	경기도 남양주시 금곡동	146-3	구	6,501.0		6,501.0
1397	경기도 남양주시 금곡동	187-8	구	38.0		38.0
1398	경기도 남양주시 금곡동	146-21	구	162.7		162.7
1399	경기도 남양주시 금곡동	187-5	구	401.1		401.1
1400	경기도 남양주시 금곡동	152-72	답	71.6		71.6
1401	경기도 남양주시 금곡동	152-168	답	2.8		2.8
1402	경기도 남양주시 금곡동	152-59	답	30.3		30.3
1403	경기도 남양주시 금곡동	152-163	답	746.3		746.3
1404	경기도 남양주시 금곡동	152-71	답	278.6		278.6
1405	경기도 남양주시 금곡동	152-167	답	5.0		5.0
1406	경기도 남양주시 금곡동	152-171	답	10.6		10.6
1407	경기도 남양주시 금곡동	152-160	답	7.6		7.6
1408	경기도 남양주시 금곡동	152-172	답	576.6		576.6
1409	경기도 남양주시 금곡동	152-166	전	105.7		105.7
1410	경기도 남양주시 금곡동	152-60	전	33.1		33.1
1411	경기도 남양주시 금곡동	152-164	전	582.4		582.4
1412	경기도 남양주시 금곡동	152-62	전	31.6		31.6
1413	경기도 남양주시 금곡동	152-165	전	277.1		277.1
1414	경기도 남양주시 금곡동	152-162	전	542.0		542.0
1415	경기도 남양주시 금곡동	산2-5	임	164,447.1		164,447.1
1416	경기도 남양주시 금곡동	산2-9	임	6,310.4		6,310.4
1417	경기도 남양주시 금곡동	산113-3	임	3,332.6		3,332.6
1418	경기도 남양주시 금곡동	산114-7	임	1,971.3		1,971.3
1419	경기도 남양주시 금곡동	산114-15	임	11,307.8		11,307.8
1420	경기도 남양주시 금곡동	산112-2	임	67,105.9		67,105.9
1421	경기도 남양주시 금곡동	산114-17	임	13,170.4		13,170.4
1422	경기도 남양주시 금곡동	754-21	대	1,044.3		1,026.6
1423	경기도 남양주시 금곡동	산119-6	임	3,528.8		3,528.8
1424	경기도 남양주시 금곡동	산119-16	임	8,072.5		8,072.5
1425	경기도 남양주시 금곡동	162-27	대	145.7		90.5
1426	경기도 남양주시 금곡동	404-148	대	105.1		105.1
1427	경기도 남양주시 금곡동	산114-16	임	11,095.1		11,095.1
1428	경기도 남양주시 금곡동	9-1	도	2,239.4		2,239.4
1429	경기도 남양주시 금곡동	6-1	구	4,592.2		4,592.2
1430	경기도 남양주시 금곡동	454-3	전	915.6		915.6
1431	경기도 남양주시 금곡동	454-19	전	158.1		158.1
1432	경기도 남양주시 금곡동	454-30	전	158.1		158.1
1433	경기도 남양주시 금곡동	404-116	도	153.0		153.0
1434	경기도 남양주시 금곡동	404-322	대	59.6		59.6
1435	경기도 남양주시 금곡동	404-109	도	106.8		106.8
1436	경기도 남양주시 금곡동	404-321	대	103.0		103.0
1437	경기도 남양주시 금곡동	687-15	철	7,024.6		7,024.6
1438	경기도 남양주시 금곡동	687-19	철	362.5		362.5
1439	경기도 남양주시 금곡동	687	철	851.5		851.5
1440	경기도 남양주시 금곡동	687-18	철	251.0		251.0
1441	경기도 남양주시 금곡동	467	답	2,884.4		2,884.4
1442	경기도 남양주시 금곡동	467-1	도	908.9		908.9
1443	경기도 남양주시 금곡동	산114-37	임	50.0		50.0
1444	경기도 남양주시 금곡동	459	대	574.9		574.9
1445	경기도 남양주시 금곡동	152-20	대	247.9		247.9
1446	경기도 남양주시 금곡동	411-3	전	158.9		158.9
1447	경기도 남양주시 금곡동	산64-12	임	15,609.5		15,609.5
1448	경기도 남양주시 금곡동	산64-13	임	1.4		1.4
1449	경기도 남양주시 금곡동	411-5	전	1.5		1.5

연번	소재지	지번	지목	전체면적(㎡)	지정면적(㎡)	
					세계유산구역	세계유산완충구역
1450	경기도 남양주시 금곡동	산64-9	임	1,458.5		1,385.7
1451	경기도 남양주시 금곡동	산64-11	임	3,918.3		3,778.6
1452	경기도 남양주시 금곡동	158-14	대	2,180.9		2,180.9
1453	경기도 남양주시 금곡동	산14-6	임	947.0		947.0
1454	경기도 남양주시 금곡동	산15-57	임	433.4		433.4
1455	경기도 남양주시 금곡동	11-5	도	2,895.6		2,895.6
1456	경기도 남양주시 금곡동	404-11	대	341.0		341.0
1457	경기도 남양주시 금곡동	404-205	답	280.1		280.1
1458	경기도 남양주시 금곡동	22	잡	406.2		406.2
1459	경기도 남양주시 금곡동	산14-3	임	377.1		377.1
1460	경기도 남양주시 금곡동	14-8	대	328.6		328.6
1461	경기도 남양주시 금곡동	산14-2	임	303.5		303.5
1462	경기도 남양주시 금곡동	14-5	대	329.2		329.2
1463	경기도 남양주시 금곡동	산14-10	임	184.0		184.0
1464	경기도 남양주시 금곡동	산14-8	임	250.8		250.8
1465	경기도 남양주시 금곡동	산15-59	임	1,079.2		1,079.2
1466	경기도 남양주시 금곡동	산15-63	임	9,668.3		9,668.3
1467	경기도 남양주시 금곡동	산13	전	625.6		625.6
1468	경기도 남양주시 금곡동	산14-1	임	4,679.3		4,679.3
1469	경기도 남양주시 금곡동	10-2	전	1,236.9		1,236.9
1470	경기도 남양주시 금곡동	10-6	전	199.3		199.3
1471	경기도 남양주시 금곡동	14-1	대	1,716.5		1,716.5
1472	경기도 남양주시 금곡동	202-2	전	1,158.4		272.7
1473	경기도 남양주시 금곡동	12-1	전	4,257.0		4,257.0
1474	경기도 남양주시 금곡동	404-120	대	107.4		107.4
1475	경기도 남양주시 금곡동	680-47	답	88.5		88.5
1476	경기도 남양주시 금곡동	680-38	대	16.8		16.8
1477	경기도 남양주시 금곡동	413-6	전	132.9		132.9
1478	경기도 남양주시 금곡동	185-76	답	12.5		12.5
1479	경기도 남양주시 금곡동	185-77	답	1.7		1.7
1480	경기도 남양주시 금곡동	454-2	전	3,814.8		3,814.8
1481	경기도 남양주시 금곡동	454-29	전	950.9		950.9
1482	경기도 남양주시 금곡동	454-11	전	2,084.2		2,084.2
1483	경기도 남양주시 금곡동	454-12	답	63.9		63.9
1484	경기도 남양주시 금곡동	454-4	답	2,544.6		2,544.6
1485	경기도 남양주시 금곡동	159-61	도	2,809.4		2,809.4
1486	경기도 남양주시 금곡동	620-2	대	542.5		542.5
1487	경기도 남양주시 금곡동	185-23	대	187.3		187.3
1488	경기도 남양주시 금곡동	700-34	중	576.3		576.3
1489	경기도 남양주시 금곡동	산1-2	임	5,064.0		5,064.0
1490	경기도 남양주시 금곡동	산119-9	임	94,571.7		94,571.7
1491	경기도 남양주시 금곡동	산12-1	임	15,305.9	506.0	14,799.9
1492	경기도 남양주시 금곡동	산9-1	임	18,767.3	432.5	18,334.8
1493	경기도 남양주시 금곡동	산15-17	임	10,244.6		10,244.6
1494	경기도 남양주시 금곡동	산1-1	임	172,492.6		172,492.6
1495	경기도 남양주시 금곡동	430-33	대	100.1		100.1
1496	경기도 남양주시 금곡동	430-32	대	134.5		134.5
1497	경기도 남양주시 금곡동	141-5	사	636,099.5	632,268.3	3,831.2
1498	경기도 남양주시 금곡동	700-4	전	601.7		601.7
1499	경기도 남양주시 금곡동	700-83	전	1,031.2		1,031.2
1500	경기도 남양주시 금곡동	399-92	잡	105.8		105.8
1501	경기도 남양주시 금곡동	399-49	잡	260.1		260.1
1502	경기도 남양주시 금곡동	399-38	잡	78.3		78.3
1503	경기도 남양주시 금곡동	399-48	잡	75.8		75.8
1504	경기도 남양주시 금곡동	159-65	대	127.8		127.8
1505	경기도 남양주시 금곡동	159-88	임	428.2		428.2
1506	경기도 남양주시 금곡동	159-76	임	19.6		19.6
1507	경기도 남양주시 금곡동	159-89	임	385.6		385.6
1508	경기도 남양주시 금곡동	159-90	임	340.6		340.6
1509	경기도 남양주시 금곡동	159-59	대	16,604.2		16,604.2
1510	경기도 남양주시 금곡동	135-1	전	1,699.4		1,699.4
1511	경기도 남양주시 금곡동	413	대	307.0		307.0
1512	경기도 남양주시 금곡동	620-4	도	34.9		34.9
1513	경기도 남양주시 금곡동	622-15	도	8.1		8.1
1514	경기도 남양주시 금곡동	620-1	대	794.9		794.9
1515	경기도 남양주시 금곡동	457-24	전	208.3		208.3

연번	소재지	지번	지목	전체면적(㎡)	지정면적(㎡)	
					세계유산구역	세계유산완충구역
1516	경기도 남양주시 금곡동	457-75	전	493.6		493.6
1517	경기도 남양주시 금곡동	산78-18	임	423.4		423.4
1518	경기도 남양주시 금곡동	산78-11	임	1,285.2		1,285.2
1519	경기도 남양주시 금곡동	694-62	임	300.2		300.2
1520	경기도 남양주시 금곡동	694-63	임	14.4		14.4
1521	경기도 남양주시 금곡동	694-5	전	1,254.7		1,254.7
1522	경기도 남양주시 금곡동	687-12	철	37.4		37.4
1523	경기도 남양주시 금곡동	778	대	7,874.6		7,874.6
1524	경기도 남양주시 금곡동	754-12	철	1,249.3		1,249.3
1525	경기도 남양주시 금곡동	430-31	대	275.5		275.5
1526	경기도 남양주시 금곡동	430-39	대	322.8		322.8
1527	경기도 남양주시 금곡동	430-83	도	20.0		20.0
1528	경기도 남양주시 금곡동	430-81	도	67.6		67.6
1529	경기도 남양주시 금곡동	676-10	대	1,530.0		1,530.0
1530	경기도 남양주시 금곡동	산135-11	임	666.3		666.3
1531	경기도 남양주시 금곡동	산135-20	임	4,499.9		4,499.9
1532	경기도 남양주시 금곡동	676-18	대	1,233.4		1,233.4
1533	경기도 남양주시 금곡동	산135-31	임	346.4		346.4
1534	경기도 남양주시 금곡동	676-14	대	362.8		362.8
1535	경기도 남양주시 금곡동	산135-40	도	180.7		180.7
1536	경기도 남양주시 금곡동	산135-19	임	110.4		110.4
1537	경기도 남양주시 금곡동	산135-12	임	13,381.8		13,381.8
1538	경기도 남양주시 금곡동	산135-46	임	4,871.0		4,871.0
1539	경기도 남양주시 금곡동	618	대	397.7		158.5
1540	경기도 남양주시 금곡동	산135-45	임	4,899.2		4,899.2
1541	경기도 남양주시 금곡동	산135-44	임	1,138.0		1,138.0
1542	경기도 남양주시 금곡동	149	학	903.4		903.4
1543	경기도 남양주시 금곡동	406-82	대	197.4		197.4
1544	경기도 남양주시 금곡동	406-92	대	393.8		393.8
1545	경기도 남양주시 금곡동	406-13	대	592.4		592.4
1546	경기도 남양주시 금곡동	678-87	대	1.8		1.8
1547	경기도 남양주시 금곡동	680-54	대	8.0		8.0
1548	경기도 남양주시 금곡동	산107-7	임	248.7		18.8
1549	경기도 남양주시 금곡동	산107-2	임	15,668.8		12,684.3
1550	경기도 남양주시 금곡동	680-8	대	616.1		616.1
1551	경기도 남양주시 금곡동	667-4	대	105.3		105.3
1552	경기도 남양주시 금곡동	404-34	대	221.2		221.2
1553	경기도 남양주시 금곡동	486-1	대	836.6		124.3
1554	경기도 남양주시 금곡동	156-20	대	356.2		356.2
1555	경기도 남양주시 금곡동	125-5	전	22.6		22.6
1556	경기도 남양주시 금곡동	403-7	도	66.2		66.2
1557	경기도 남양주시 금곡동	125-2	대	376.6		376.6
1558	경기도 남양주시 금곡동	409-4	도	32.5		32.5
1559	경기도 남양주시 금곡동	777	대	2,792.5		2,792.5
1560	경기도 남양주시 금곡동	403-8	도	1,114.1		1,114.1
1561	경기도 남양주시 금곡동	404-24	답	32.5		32.5
1562	경기도 남양주시 금곡동	133-1	대	1,058.4		1,058.4
1563	경기도 남양주시 금곡동	617	창	1,945.6		967.7
1564	경기도 남양주시 금곡동	403-13	대	9.8		9.8
1565	경기도 남양주시 금곡동	403-14	대	53.1		53.1
1566	경기도 남양주시 금곡동	409-2	대	8.0		8.0
1567	경기도 남양주시 금곡동	409-5	대	3.7		3.7
1568	경기도 남양주시 금곡동	408-4	답	115.5		115.5
1569	경기도 남양주시 금곡동	408-6	답	577.5		577.5
1570	경기도 남양주시 금곡동	685-21	대	61.0		61.0
1571	경기도 남양주시 금곡동	204-7	대	424.8		424.8
1572	경기도 남양주시 금곡동	204-19	대	3.0		3.0
1573	경기도 남양주시 와부읍 울석리	산72	임	4,438.2		4,438.2
1574	경기도 남양주시 와부읍 울석리	산75	임	7,432.6		7,432.6
1575	경기도 남양주시 와부읍 울석리	산79-4	임	1,865.0		1,865.0
1576	경기도 남양주시 와부읍 울석리	산79-5	임	1,236.1		1,236.1
1577	경기도 남양주시 와부읍 울석리	산82-4	임	936.9		936.9
1578	경기도 남양주시 와부읍 울석리	산81-1	임	15,724.0		15,724.0
1579	경기도 남양주시 와부읍 울석리	378	전	255.7		255.7
1580	경기도 남양주시 와부읍 울석리	376	전	830.3		830.3
1581	경기도 남양주시 와부읍 울석리	산91	임	9,567.7		9,567.7

연번	소재지	지번	지목	전체면적(㎡)	지정면적(㎡)	
					세계유산구역	세계유산완충구역
1582	경기도 남양주시 와부읍 울석리	375	답	837.0		837.0
1583	경기도 남양주시 와부읍 울석리	산58-3	임	546.0		481.2
1584	경기도 남양주시 와부읍 울석리	381	답	128.1		128.1
1585	경기도 남양주시 와부읍 울석리	산102-4	임	1,489.4		1,489.4
1586	경기도 남양주시 와부읍 울석리	356	전	552.6		38.8
1587	경기도 남양주시 와부읍 울석리	산100-9	임	2,866.7		2,866.7
1588	경기도 남양주시 와부읍 울석리	산100-15	임	326.1		326.1
1589	경기도 남양주시 와부읍 울석리	산100-10	임	3,445.7		3,445.7
1590	경기도 남양주시 와부읍 울석리	377	전	678.6		678.6
1591	경기도 남양주시 와부읍 울석리	367-2	답	544.9		542.1
1592	경기도 남양주시 와부읍 울석리	산84-1	임	4,809.9		4,809.9
1593	경기도 남양주시 와부읍 울석리	산73	임	12,311.4		12,311.4
1594	경기도 남양주시 와부읍 울석리	산66	임	16,366.5		11,093.5
1595	경기도 남양주시 와부읍 울석리	산74	임	11,715.6		11,715.6
1596	경기도 남양주시 와부읍 울석리	산65	임	8,650.7		2,776.7
1597	경기도 남양주시 와부읍 울석리	산67	임	5,004.9		5,004.9
1598	경기도 남양주시 와부읍 울석리	산68	임	7,857.9		7,857.9
1599	경기도 남양주시 와부읍 울석리	산70	임	6,787.3		6,787.3
1600	경기도 남양주시 와부읍 울석리	산64	임	21,506.9		10,379.2
1601	경기도 남양주시 와부읍 울석리	산69	임	24,156.0		24,156.0
1602	경기도 남양주시 와부읍 울석리	산68-1	임	9,402.5		9,402.5
1603	경기도 남양주시 와부읍 울석리	산62	임	28,085.3		20,718.7
1604	경기도 남양주시 와부읍 울석리	산78-1	임	2,289.8		2,289.8
1605	경기도 남양주시 와부읍 울석리	산76	임	3,510.6		3,510.6
1606	경기도 남양주시 와부읍 울석리	산79	임	4,719.8		4,719.8
1607	경기도 남양주시 와부읍 울석리	산68-2	임	387.9		387.9
1608	경기도 남양주시 와부읍 울석리	산76-1	임	2,235.5		2,235.5
1609	경기도 남양주시 와부읍 울석리	산79-6	임	4,854.5		4,854.5
1610	경기도 남양주시 와부읍 울석리	산61	임	24,411.1		5,345.0
1611	경기도 남양주시 와부읍 울석리	산76-2	임	1,128.9		1,128.9
1612	경기도 남양주시 와부읍 울석리	산79-1	임	2,766.8		2,766.8
1613	경기도 남양주시 와부읍 울석리	산80	임	22,440.4		22,440.4
1614	경기도 남양주시 와부읍 울석리	산76-3	임	1,600.3		1,600.3
1615	경기도 남양주시 와부읍 울석리	산79-2	임	1,517.3		1,517.3
1616	경기도 남양주시 와부읍 울석리	산59	임	15,761.0		15,756.0
1617	경기도 남양주시 와부읍 울석리	산82-1	임	3,567.8		3,567.8
1618	경기도 남양주시 와부읍 울석리	산60	임	8,608.0		8,608.0
1619	경기도 남양주시 와부읍 울석리	산79-3	임	543.2		543.2
1620	경기도 남양주시 와부읍 울석리	산59-1	임	17,462.3		9,348.7
1621	경기도 남양주시 와부읍 울석리	산82-2	임	1,950.4		1,950.4
1622	경기도 남양주시 와부읍 울석리	산81	임	2,866.6		2,866.6
1623	경기도 남양주시 와부읍 울석리	산86	임	8,069.2		8,069.2
1624	경기도 남양주시 와부읍 울석리	산85	임	11,126.2		11,126.2
1625	경기도 남양주시 와부읍 울석리	산58	임	31,050.5		29,178.4
1626	경기도 남양주시 와부읍 울석리	산93	임	4,766.5		4,766.5
1627	경기도 남양주시 와부읍 울석리	산92	임	10,901.9		10,901.9
1628	경기도 남양주시 와부읍 울석리	산96	임	8,291.9		8,291.9
1629	경기도 남양주시 와부읍 울석리	산95	임	8,569.6		8,569.6
1630	경기도 남양주시 와부읍 울석리	산55	임	9,048.5		340.8
1631	경기도 남양주시 와부읍 울석리	산102-1	임	3,845.8		3,845.8
1632	경기도 남양주시 와부읍 울석리	산88	임	14,983.0		13,761.6
1633	경기도 남양주시 와부읍 울석리	산94	임	6,331.8		6,331.8
1634	경기도 남양주시 와부읍 울석리	산56	임	8,001.3		2,102.4
1635	경기도 남양주시 와부읍 울석리	산57	임	10,243.5		4,858.9
1636	경기도 남양주시 와부읍 울석리	374	임	816.3		816.3
1637	경기도 남양주시 와부읍 울석리	산97-1	임	3,972.3		3,972.3
1638	경기도 남양주시 와부읍 울석리	산97	임	7,096.8		7,096.8
1639	경기도 남양주시 와부읍 울석리	산97-2	임	3,773.4		3,773.4
1640	경기도 남양주시 와부읍 울석리	산98	임	5,912.1		5,912.1
1641	경기도 남양주시 와부읍 울석리	379	답	132.5		132.5
1642	경기도 남양주시 와부읍 울석리	379-2	답	3,303.2		3,303.2
1643	경기도 남양주시 와부읍 울석리	산100-1	구	1,746.2		1,196.5
1644	경기도 남양주시 와부읍 울석리	368-1	전	453.2		453.2
1645	경기도 남양주시 와부읍 울석리	369-1	종	649.7		202.4
1646	경기도 남양주시 와부읍 울석리	산100-5	임	4,299.1		4,299.1
1647	경기도 남양주시 와부읍 울석리	산99	임	17,114.8		12,699.6



연번	소재지	지번	지목	전체면적(㎡)	지정면적(㎡)	
					세계유산구역	세계유산완충구역
1648	경기도 남양주시 와부읍 울석리	380	답	165.8		165.8
1649	경기도 남양주시 와부읍 울석리	산100	임	3,218.4		3,218.4
1650	경기도 남양주시 와부읍 울석리	381-1	답	463.7		463.7
1651	경기도 남양주시 와부읍 울석리	산100-4	임	12,142.2		8,653.1
1652	경기도 남양주시 와부읍 울석리	산102-5	임	473.9		473.9
1653	경기도 남양주시 와부읍 울석리	산104-1	임	36,812.9		2,767.5
1654	경기도 남양주시 와부읍 울석리	산100-6	임	3,598.2		2,341.9
1655	경기도 남양주시 와부읍 울석리	348	전	2,363.1		0.5
1656	경기도 남양주시 와부읍 울석리	산90	임	29,086.3		21,471.8
1657	경기도 남양주시 와부읍 울석리	산58-1	구	17,056.8		7,900.2
1658	경기도 남양주시 와부읍 울석리	산100-12	임	651.2		651.2
1659	경기도 남양주시 와부읍 울석리	산100-11	임	589.3		589.3
1660	경기도 남양주시 와부읍 울석리	산100-16	임	1,280.9		1,280.9
1661	경기도 남양주시 와부읍 울석리	산100-13	임	3,724.9		3,724.9
1662	경기도 남양주시 와부읍 울석리	산100-3	임	17,811.1		17,438.8
1663	경기도 남양주시 와부읍 울석리	산100-14	임	973.9		973.9
1664	경기도 남양주시 와부읍 울석리	산100-2	임	6,289.8		6,289.8
1665	경기도 남양주시 와부읍 울석리	산102-3	임	54,475.3		39,059.2
1666	경기도 남양주시 와부읍 울석리	산100-17	임	1,296.0		1,296.0
1667	경기도 남양주시 와부읍 울석리	산71	임	22,111.6		22,111.6
1668	경기도 남양주시 와부읍 울석리	368	전	1,837.2		1,821.8
1669	경기도 남양주시 와부읍 울석리	368-7	전	126.1		126.1
1670	경기도 남양주시 와부읍 울석리	368-2	전	440.1		435.8
1671	경기도 남양주시 와부읍 울석리	368-8	전	895.3		350.0
1672	경기도 남양주시 와부읍 울석리	367	답	397.8		397.8
1673	경기도 남양주시 와부읍 울석리	산84	임	33,545.5		33,545.5
1674	경기도 남양주시 와부읍 울석리	367-1	전	652.4		333.8
1675	경기도 남양주시 와부읍 울석리	산100-8	임	4,908.9		3,000.1
1676	경기도 남양주시 와부읍 울석리	산100-18	임	606.0		502.3
1677	경기도 남양주시 와부읍 울석리	산77	임	15,346.9		15,346.9
1678	경기도 남양주시 와부읍 울석리	산78	임	3,929.2		3,929.2
1679	경기도 남양주시 와부읍 울석리	산83	임	8,828.6		8,828.6
1680	경기도 남양주시 와부읍 울석리	산82	임	11,900.4		11,900.4
1681	경기도 남양주시 와부읍 울석리	산87	임	65,394.3	11.0	65,383.3
1682	경기도 남양주시 와부읍 울석리	산82-3	임	7,753.0		7,753.0
1683	경기도 남양주시 와부읍 울석리	산83-1	임	1,121.3		1,121.3

### 3) 사릉(E3)

연번	소재지	지번	지목	전체면적(㎡)	지정면적(㎡)	
					세계유산구역	세계유산완충구역
1	경기도 남양주시 진건읍 사능리	172-159	전	448.1		448.1
2	경기도 남양주시 진건읍 사능리	172-160	전	707.8		707.8
3	경기도 남양주시 진건읍 사능리	172-26	전	1,258.7		1,258.7
4	경기도 남양주시 진건읍 사능리	산65-44	임	851.0		851.0
5	경기도 남양주시 진건읍 사능리	109-28	대	14.9		14.9
6	경기도 남양주시 진건읍 사능리	92-18	대	37.2		37.2
7	경기도 남양주시 진건읍 사능리	303-1	답	49.8		20.1
8	경기도 남양주시 진건읍 사능리	78-2	답	940.5		940.5
9	경기도 남양주시 진건읍 사능리	198-6	대	222.6		222.6
10	경기도 남양주시 진건읍 사능리	58-1	답	20.8		20.8
11	경기도 남양주시 진건읍 사능리	산54-9	임	2,627.1		2,627.1
12	경기도 남양주시 진건읍 사능리	산57-10	임	125.0		125.0
13	경기도 남양주시 진건읍 사능리	산54-17	임	269.2		269.2
14	경기도 남양주시 진건읍 사능리	187	답	181.0		181.0
15	경기도 남양주시 진건읍 사능리	201-3	구	82.8		82.8
16	경기도 남양주시 진건읍 사능리	224-22	대	342.2		342.2
17	경기도 남양주시 진건읍 사능리	202	답	138.9		138.9
18	경기도 남양주시 진건읍 사능리	85-4	전	138.9		138.9
19	경기도 남양주시 진건읍 사능리	85	전	272.3		272.3
20	경기도 남양주시 진건읍 사능리	84-2	도	71.6		71.6
21	경기도 남양주시 진건읍 사능리	157-1	전	22.9		22.9
22	경기도 남양주시 진건읍 사능리	87-1	전	92.6		92.6
23	경기도 남양주시 진건읍 사능리	147-8	구	81.2		81.2
24	경기도 남양주시 진건읍 사능리	155-7	답	95.4		95.4
25	경기도 남양주시 진건읍 사능리	147-7	구	195.3		87.9

연번	소재지	지번	지목	전체면적(m <sup>2</sup> )	지정면적(m <sup>2</sup> )	
					세계유산구역	세계유산완충구역
26	경기도 남양주시 진건읍 사능리	155-5	대	89.6		89.6
27	경기도 남양주시 진건읍 사능리	156-3	대	195.5		195.5
28	경기도 남양주시 진건읍 사능리	157-30	전	5.7		5.7
29	경기도 남양주시 진건읍 사능리	182-3	도	17.3		17.3
30	경기도 남양주시 진건읍 사능리	173-8	답	4.5		4.5
31	경기도 남양주시 진건읍 사능리	157-8	전	0.8		0.8
32	경기도 남양주시 진건읍 사능리	93-10	도	41.0		41.0
33	경기도 남양주시 진건읍 사능리	156-7	전	232.8		232.8
34	경기도 남양주시 진건읍 사능리	산54-14	임	175.8		175.8
35	경기도 남양주시 진건읍 사능리	156-10	전	184.2		184.2
36	경기도 남양주시 진건읍 사능리	산56	임	412.0		412.0
37	경기도 남양주시 진건읍 사능리	177-1	답	381.7		381.7
38	경기도 남양주시 진건읍 사능리	174-7	도	34.9		34.9
39	경기도 남양주시 진건읍 사능리	177-2	도	43.4		43.4
40	경기도 남양주시 진건읍 사능리	178-3	도	4.5		4.5
41	경기도 남양주시 진건읍 사능리	92-9	답	31.7		31.7
42	경기도 남양주시 진건읍 사능리	97-1	도	282.4		282.4
43	경기도 남양주시 진건읍 사능리	97-3	답	245.1		245.1
44	경기도 남양주시 진건읍 사능리	92-4	답	1.9		1.9
45	경기도 남양주시 진건읍 사능리	174-8	구	95.4		95.4
46	경기도 남양주시 진건읍 사능리	97-2	답	23.2		23.2
47	경기도 남양주시 진건읍 사능리	177-7	도	15.3		15.3
48	경기도 남양주시 진건읍 사능리	177-8	도	22.5		22.5
49	경기도 남양주시 진건읍 사능리	99-4	답	539.1		539.1
50	경기도 남양주시 진건읍 사능리	99-5	답	74.2		74.2
51	경기도 남양주시 진건읍 사능리	101-10	도	720.4		720.4
52	경기도 남양주시 진건읍 사능리	133-2	전	33.6		33.6
53	경기도 남양주시 진건읍 사능리	126-7	답	1,684.4		1,684.4
54	경기도 남양주시 진건읍 사능리	130-10	도	229.8		229.8
55	경기도 남양주시 진건읍 사능리	103-2	답	19.7		19.7
56	경기도 남양주시 진건읍 사능리	174-10	구	160.2		160.2
57	경기도 남양주시 진건읍 사능리	103-1	도	455.4		455.4
58	경기도 남양주시 진건읍 사능리	104-4	도	208.4		208.4
59	경기도 남양주시 진건읍 사능리	119-7	천	260.2		225.7
60	경기도 남양주시 진건읍 사능리	172-17	도	43.6		43.6
61	경기도 남양주시 진건읍 사능리	105-6	도	143.1		143.1
62	경기도 남양주시 진건읍 사능리	126-3	전	827.7		827.7
63	경기도 남양주시 진건읍 사능리	127-1	임	298.2		298.2
64	경기도 남양주시 진건읍 사능리	127-2	임	121.4		121.4
65	경기도 남양주시 진건읍 사능리	123-1	임	27.1		27.1
66	경기도 남양주시 진건읍 사능리	172-2	전	117.3		117.3
67	경기도 남양주시 진건읍 사능리	172-12	도	57.4		57.4
68	경기도 남양주시 진건읍 사능리	106-9	대	32.7		32.7
69	경기도 남양주시 진건읍 사능리	172-3	전	291.6		291.6
70	경기도 남양주시 진건읍 사능리	123-9	도	32.4		32.4
71	경기도 남양주시 진건읍 사능리	130-14	도	273.6		273.6
72	경기도 남양주시 진건읍 사능리	114-3	천	23.6		23.6
73	경기도 남양주시 진건읍 사능리	123-5	답	368.9		368.9
74	경기도 남양주시 진건읍 사능리	112-2	도	186.6		186.6
75	경기도 남양주시 진건읍 사능리	113	답	290.8		290.8
76	경기도 남양주시 진건읍 사능리	113-7	답	370.3		370.3
77	경기도 남양주시 진건읍 사능리	109-3	전	130.6	130.6	
78	경기도 남양주시 진건읍 사능리	109-2	전	751.1	751.1	
79	경기도 남양주시 진건읍 사능리	108	사	1,546.8	1,546.8	
80	경기도 남양주시 진건읍 송능리	산52-28	임	746.1		746.1
81	경기도 남양주시 진건읍 송능리	386-29	전	53.3		53.3
82	경기도 남양주시 진건읍 송능리	522-12	도	14.9		14.9
83	경기도 남양주시 진건읍 송능리	360-5	답	210.5		210.5
84	경기도 남양주시 진건읍 송능리	371-2	답	53.5		53.5
85	경기도 남양주시 진건읍 송능리	산60-7	임	1,664.9		1,664.9
86	경기도 남양주시 진건읍 송능리	371-8	답	157.0		157.0
87	경기도 남양주시 진건읍 송능리	371-7	전	27.6		27.6
88	경기도 남양주시 진건읍 송능리	산52-27	임	5,044.9		1,397.8
89	경기도 남양주시 진건읍 송능리	373-4	전	69.9		69.9
90	경기도 남양주시 진건읍 송능리	371-6	답	224.5		224.5
91	경기도 남양주시 진건읍 송능리	377-8	대	40.3		40.3

연번	소재지	지번	지목	전체면적(㎡)	지정면적(㎡)	
					세계유산구역	세계유산완충구역
92	경기도 남양주시 진건읍 송능리	377-5	잡	184.1		184.1
93	경기도 남양주시 진건읍 송능리	401-3	목	197.8		197.8
94	경기도 남양주시 진건읍 송능리	386-14	전	1,664.2		1,664.2
95	경기도 남양주시 진건읍 송능리	403-3	대	45.9		45.9
96	경기도 남양주시 진건읍 송능리	394-23	천	322.0		322.0
97	경기도 남양주시 진건읍 송능리	399-4	전	975.3		975.3
98	경기도 남양주시 진건읍 송능리	388-1	대	237.8		237.8
99	경기도 남양주시 진건읍 송능리	387-1	대	356.5		356.5
100	경기도 남양주시 진건읍 송능리	387-2	전	71.7		71.7
101	경기도 남양주시 진건읍 송능리	403-4	대	9.0		9.0
102	경기도 남양주시 진건읍 송능리	386-4	전	1,134.7		1,134.7
103	경기도 남양주시 진건읍 송능리	산61-6	임	849.3		849.3
104	경기도 남양주시 진건읍 송능리	386-3	대	161.1		161.1
105	경기도 남양주시 진건읍 송능리	386-19	전	229.6		229.6
106	경기도 남양주시 진건읍 송능리	399-2	전	298.0		298.0
107	경기도 남양주시 진건읍 송능리	413-2	도	27.8		27.8
108	경기도 남양주시 진건읍 송능리	398-2	전	156.8		156.8
109	경기도 남양주시 진건읍 송능리	397-9	답	122.7		122.7
110	경기도 남양주시 진건읍 송능리	423	임	1,090.4		1,090.4
111	경기도 남양주시 진건읍 송능리	386-24	전	89.4		89.4
112	경기도 남양주시 진건읍 송능리	421-1	잡	146.0		146.0
113	경기도 남양주시 진건읍 송능리	430	답	412.2		412.2
114	경기도 남양주시 진건읍 송능리	492-1	도	298.2		298.2
115	경기도 남양주시 진건읍 송능리	490	답	49.3		49.3
116	경기도 남양주시 진건읍 송능리	488-3	대	328.3		328.3
117	경기도 남양주시 진건읍 송능리	487-6	전	425.8		425.8
118	경기도 남양주시 진건읍 송능리	508-1	전	259.7		259.7
119	경기도 남양주시 진건읍 송능리	500-1	도	12.8		12.8
120	경기도 남양주시 진건읍 송능리	522-4	대	19.4		19.4
121	경기도 남양주시 진건읍 송능리	521-5	답	9.7		9.7
122	경기도 남양주시 진건읍 송능리	산79-10	임	383.8		383.8
123	경기도 남양주시 진건읍 송능리	산79-12	임	372.0		372.0
124	경기도 남양주시 진건읍 송능리	550-4	도	35.6		35.6
125	경기도 남양주시 진건읍 송능리	552-8	도	195.6		195.6
126	경기도 남양주시 진건읍 송능리	553-10	도	494.1		494.1
127	경기도 남양주시 진건읍 송능리	553-12	도	112.6		112.6
128	경기도 남양주시 진건읍 송능리	553-9	도	239.0		239.0
129	경기도 남양주시 진건읍 송능리	516-4	도	11.6		11.6
130	경기도 남양주시 진건읍 송능리	555-5	도	252.7		252.7
131	경기도 남양주시 진건읍 송능리	산79-13	임	172.1		172.1
132	경기도 남양주시 진건읍 송능리	556-2	도	20.3		20.3
133	경기도 남양주시 진건읍 송능리	557-2	답	112.3		112.3
134	경기도 남양주시 진건읍 송능리	562-5	도	11.1		11.1
135	경기도 남양주시 진건읍 송능리	559-2	도	293.0		293.0
136	경기도 남양주시 진건읍 송능리	562-7	도	11.2		11.2
137	경기도 남양주시 진건읍 송능리	561	전	2,055.2		2,055.2
138	경기도 남양주시 진건읍 송능리	산79-21	도	178.8		37.5
139	경기도 남양주시 진건읍 송능리	525-4	천	1,062.5		1,062.5
140	경기도 남양주시 진건읍 송능리	525-3	답	236.9		236.9
141	경기도 남양주시 진건읍 송능리	526-2	전	185.0		185.0
142	경기도 남양주시 진건읍 송능리	526-3	전	91.0		91.0
143	경기도 남양주시 진건읍 송능리	534-2	대	206.0		206.0
144	경기도 남양주시 진건읍 송능리	386-40	도	23.2		23.2
145	경기도 남양주시 진건읍 송능리	398-4	대	95.2		95.2
146	경기도 남양주시 진건읍 사능리	113-6	천	105.6		105.6
147	경기도 남양주시 진건읍 사능리	172-101	전	1,478.4		1,478.4
148	경기도 남양주시 진건읍 사능리	106-13	도	61.3		61.3
149	경기도 남양주시 진건읍 사능리	106-7	도	459.5		459.5
150	경기도 남양주시 진건읍 사능리	89-4	도	49.9		49.9
151	경기도 남양주시 진건읍 사능리	105-5	도	407.8		407.8
152	경기도 남양주시 진건읍 사능리	104-7	도	1,021.2		1,021.2
153	경기도 남양주시 진건읍 사능리	104-3	도	1,294.1		1,294.1
154	경기도 남양주시 진건읍 사능리	172-31	창	201.9		201.9
155	경기도 남양주시 진건읍 사능리	172-34	창	101.5		101.5
156	경기도 남양주시 진건읍 사능리	224-30	도	1.9		1.9
157	경기도 남양주시 진건읍 사능리	173-4	대	49.1		49.1

연번	소재지	지번	지목	전체면적(㎡)	지정면적(㎡)	
					세계유산구역	세계유산완충구역
158	경기도 남양주시 진건읍 사능리	165-2	전	203.7		203.7
159	경기도 남양주시 진건읍 사능리	135-3	전	53.2		11.0
160	경기도 남양주시 진건읍 사능리	130-4	도	129.3		129.3
161	경기도 남양주시 진건읍 사능리	174-16	구	120.4		120.4
162	경기도 남양주시 진건읍 사능리	157-20	대	185.4		185.4
163	경기도 남양주시 진건읍 사능리	122-10	전	127.6		127.6
164	경기도 남양주시 진건읍 송능리	436-1	답	252.0		252.0
165	경기도 남양주시 진건읍 송능리	437-3	답	6.4		6.4
166	경기도 남양주시 진건읍 송능리	496-4	답	166.6		166.6
167	경기도 남양주시 진건읍 송능리	522-7	대	199.5		199.5
168	경기도 남양주시 진건읍 송능리	495-3	도	52.4		52.4
169	경기도 남양주시 진건읍 송능리	531-5	임	1,846.8		1,846.8
170	경기도 남양주시 진건읍 송능리	507-7	구	20.1		20.1
171	경기도 남양주시 진건읍 송능리	390-8	도	10.0		10.0
172	경기도 남양주시 진건읍 송능리	425-10	임	92.2		92.2
173	경기도 남양주시 진건읍 송능리	425-4	임	528.3		528.3
174	경기도 남양주시 진건읍 송능리	556-4	도	6.9		6.9
175	경기도 남양주시 진건읍 사능리	92-16	대	1,333.5		1,333.5
176	경기도 남양주시 진건읍 사능리	162-12	전	697.8		697.8
177	경기도 남양주시 진건읍 송능리	494-9	도	25.1		25.1
178	경기도 남양주시 진건읍 송능리	507-11	구	58.1		58.1
179	경기도 남양주시 진건읍 송능리	553-23	답	200.1		200.1
180	경기도 남양주시 진건읍 송능리	415	목	39.3		39.3
181	경기도 남양주시 진건읍 송능리	414-9	답	301.9		254.1
182	경기도 남양주시 진건읍 송능리	415-3	목	261.4		261.4
183	경기도 남양주시 진건읍 송능리	416-1	답	72.1		72.1
184	경기도 남양주시 진건읍 송능리	420-5	잡	6.9		6.9
185	경기도 남양주시 진건읍 송능리	422-3	천	35.7		35.7
186	경기도 남양주시 진건읍 송능리	424-4	임	79.2		79.2
187	경기도 남양주시 진건읍 송능리	500-5	잡	10.8		10.8
188	경기도 남양주시 진건읍 송능리	495-6	잡	269.1		269.1
189	경기도 남양주시 진건읍 송능리	499-1	잡	3.9		3.9
190	경기도 남양주시 진건읍 송능리	507-6	구	10.1		10.1
191	경기도 남양주시 진건읍 송능리	518-14	도	7.6		7.6
192	경기도 남양주시 진건읍 송능리	518-6	도	147.3		147.3
193	경기도 남양주시 진건읍 송능리	518-16	도	13.6		13.6
194	경기도 남양주시 진건읍 송능리	518-8	도	48.7		48.7
195	경기도 남양주시 진건읍 송능리	518-15	도	57.7		57.7
196	경기도 남양주시 진건읍 송능리	518-7	도	101.8		101.8
197	경기도 남양주시 진건읍 송능리	518-17	도	25.3		25.3
198	경기도 남양주시 진건읍 송능리	519-4	도	9.8		9.8
199	경기도 남양주시 진건읍 사능리	172-4	전	15,136.5		15,136.5
200	경기도 남양주시 진건읍 송능리	492-4	잡	60.7		60.7
201	경기도 남양주시 진건읍 송능리	492-11	도	67.5		67.5
202	경기도 남양주시 진건읍 송능리	492-7	도	204.9		204.9
203	경기도 남양주시 진건읍 송능리	394-37	천	57.6		57.6
204	경기도 남양주시 진건읍 송능리	394-42	천	22.1		22.1
205	경기도 남양주시 진건읍 송능리	394-44	천	21.7		21.7
206	경기도 남양주시 진건읍 송능리	407-4	답	9.1		9.1
207	경기도 남양주시 진건읍 송능리	425-13	임	4.4		4.4
208	경기도 남양주시 진건읍 송능리	434-4	답	577.4		577.4
209	경기도 남양주시 진건읍 송능리	524-6	도	31.2		31.2
210	경기도 남양주시 진건읍 송능리	524-3	도	578.9		578.9
211	경기도 남양주시 진건읍 사능리	122-9	전	159.3		159.3
212	경기도 남양주시 진건읍 사능리	122-4	전	1,817.4		1,817.4
213	경기도 남양주시 진건읍 송능리	386-26	전	345.3		345.3
214	경기도 남양주시 진건읍 사능리	109-25	전	5.7		5.7
215	경기도 남양주시 진건읍 송능리	401-11	도	6.2		6.2
216	경기도 남양주시 진건읍 송능리	401-9	전	104.0		104.0
217	경기도 남양주시 진건읍 송능리	507-10	구	6.6		6.6
218	경기도 남양주시 진건읍 송능리	553-5	도	245.7		245.7
219	경기도 남양주시 진건읍 송능리	500-2	잡	133.6		133.6
220	경기도 남양주시 진건읍 송능리	519-13	도	147.7		147.7
221	경기도 남양주시 진건읍 송능리	553-20	도	27.7		27.7
222	경기도 남양주시 진건읍 사능리	97-4	대	829.1		829.1
223	경기도 남양주시 진건읍 사능리	117-4	천	16.5		16.5

연번	소재지	지번	지목	전체면적(m <sup>2</sup> )	지정면적(m <sup>2</sup> )	
					세계유산구역	세계유산완충구역
224	경기도 남양주시 진건읍 사능리	110-8	답	2,734.0		2,734.0
225	경기도 남양주시 진건읍 송능리	509-2	도	40.1		40.1
226	경기도 남양주시 진건읍 사능리	201-8	답	440.9		440.9
227	경기도 남양주시 진건읍 송능리	산79-23	임	34.3		34.3
228	경기도 남양주시 진건읍 사능리	109-43	차	80.3		80.3
229	경기도 남양주시 진건읍 송능리	559-7	전	74.0		74.0
230	경기도 남양주시 진건읍 송능리	497-3	잡	63.7		63.7
231	경기도 남양주시 진건읍 송능리	425-5	임	327.6		327.6
232	경기도 남양주시 진건읍 송능리	494-11	목	18.1		18.1
233	경기도 남양주시 진건읍 송능리	488-6	도	17.3		17.3
234	경기도 남양주시 진건읍 사능리	산57-9	임	424.4		424.4
235	경기도 남양주시 진건읍 사능리	172-65	전	6,981.1		6,981.1
236	경기도 남양주시 진건읍 송능리	492	답	959.5		959.5
237	경기도 남양주시 진건읍 송능리	407-6	도	107.0		107.0
238	경기도 남양주시 진건읍 사능리	172-36	창	1,109.8		1,109.8
239	경기도 남양주시 진건읍 사능리	산65-29	도	3,934.6		3,934.6
240	경기도 남양주시 진건읍 사능리	172-66	전	1,663.5		1,663.5
241	경기도 남양주시 진건읍 사능리	107-5	도	4,103.5	4,103.5	
242	경기도 남양주시 진건읍 사능리	172-21	도	2,181.0		2,181.0
243	경기도 남양주시 진건읍 사능리	172-13	도	97.4		97.4
244	경기도 남양주시 진건읍 송능리	521-2	답	40.3		40.3
245	경기도 남양주시 진건읍 사능리	174-4	구	17.0		17.0
246	경기도 남양주시 진건읍 사능리	174-24	잡	556.3		556.3
247	경기도 남양주시 진건읍 사능리	204-1	대	27.7		27.7
248	경기도 남양주시 진건읍 사능리	52-1	창	193.0		193.0
249	경기도 남양주시 진건읍 송능리	397-3	답	436.3		436.3
250	경기도 남양주시 진건읍 송능리	388-10	도	3.7		3.7
251	경기도 남양주시 진건읍 송능리	549-1	천	170.5		170.5
252	경기도 남양주시 진건읍 사능리	산65-35	도	2,515.2		2,515.2
253	경기도 남양주시 진건읍 사능리	201	대	423.2		423.2
254	경기도 남양주시 진건읍 송능리	387-7	전	108.6		108.6
255	경기도 남양주시 진건읍 송능리	538-1	답	303.5		303.5
256	경기도 남양주시 진건읍 송능리	538-2	답	890.3		890.3
257	경기도 남양주시 진건읍 송능리	401-14	도	35.0		35.0
258	경기도 남양주시 진건읍 송능리	401-16	전	0.05		0.05
259	경기도 남양주시 진건읍 송능리	519-10	전	339.3		339.3
260	경기도 남양주시 진건읍 송능리	377-9	대	35.9		35.9
261	경기도 남양주시 진건읍 송능리	377-11	대	101.0		101.0
262	경기도 남양주시 진건읍 송능리	564-3	도	18.9		18.9
263	경기도 남양주시 진건읍 사능리	172-51	전	1,463.9		1,463.9
264	경기도 남양주시 진건읍 사능리	172-106	전	493.4		493.4
265	경기도 남양주시 진건읍 사능리	172-110	전	312.0		312.0
266	경기도 남양주시 진건읍 송능리	434-2	답	866.9		866.9
267	경기도 남양주시 진건읍 송능리	434-7	답	78.2		78.2
268	경기도 남양주시 진건읍 송능리	390-10	전	50.1		50.1
269	경기도 남양주시 진건읍 송능리	379-4	대	23.2		23.2
270	경기도 남양주시 진건읍 송능리	428	창	196.0		196.0
271	경기도 남양주시 진건읍 송능리	428-5	도	83.1		83.1
272	경기도 남양주시 진건읍 사능리	172-40	전	995.7		995.7
273	경기도 남양주시 진건읍 사능리	172-120	전	101.8		101.8
274	경기도 남양주시 진건읍 사능리	172-103	전	997.9		997.9
275	경기도 남양주시 진건읍 사능리	172-124	전	57.9		57.9
276	경기도 남양주시 진건읍 사능리	172-127	전	379.0		379.0
277	경기도 남양주시 진건읍 송능리	540-13	도	41.4		41.4
278	경기도 남양주시 진건읍 사능리	172-132	전	173.0		173.0
279	경기도 남양주시 진건읍 사능리	172-41	전	1,000.9		1,000.9
280	경기도 남양주시 진건읍 사능리	172-38	대	2,997.1		2,997.1
281	경기도 남양주시 진건읍 사능리	122-12	전	299.1		299.1
282	경기도 남양주시 진건읍 사능리	172-112	전	1,495.2		1,495.2
283	경기도 남양주시 진건읍 사능리	172-149	전	85.0		85.0
284	경기도 남양주시 진건읍 사능리	172-99	전	731.2		731.2
285	경기도 남양주시 진건읍 사능리	172-97	전	1,026.0		1,026.0
286	경기도 남양주시 진건읍 사능리	172-46	전	999.5		999.5
287	경기도 남양주시 진건읍 사능리	172-143	전	185.2		185.2
288	경기도 남양주시 진건읍 사능리	172-148	전	283.3		283.3
289	경기도 남양주시 진건읍 사능리	172-156	전	563.1		563.1

연번	소재지	지번	지목	전체면적(㎡)	지정면적(㎡)	
					세계유산구역	세계유산완충구역
290	경기도 남양주시 진건읍 사능리	50-4	답	51.3		51.3
291	경기도 남양주시 진건읍 송능리	364-12	도	27.7		27.7
292	경기도 남양주시 진건읍 송능리	399-8	전	53.8		53.8
293	경기도 남양주시 진건읍 사능리	64-3	전	460.9		460.9
294	경기도 남양주시 진건읍 송능리	386-32	도	0.2		0.2
295	경기도 남양주시 진건읍 사능리	174-22	도	23.3		23.3
296	경기도 남양주시 진건읍 사능리	178-5	도	12.3		12.3
297	경기도 남양주시 진건읍 사능리	123-8	도	108.0		108.0
298	경기도 남양주시 진건읍 사능리	122-8	도	65.2		65.2
299	경기도 남양주시 진건읍 송능리	557-1	창	200.8		200.8
300	경기도 남양주시 진건읍 사능리	172-163	전	65.2		65.2
301	경기도 남양주시 진건읍 사능리	172-109	잡	956.4		956.4
302	경기도 남양주시 진건읍 사능리	172-166	전	60.5		60.5
303	경기도 남양주시 진건읍 송능리	522	대	330.3		330.3
304	경기도 남양주시 진건읍 송능리	522-19	도	12.3		12.3
305	경기도 남양주시 진건읍 사능리	172-91	잡	990.1		990.1
306	경기도 남양주시 진건읍 사능리	172-170	전	297.6		297.6
307	경기도 남양주시 진건읍 사능리	172-169	전	298.0		298.0
308	경기도 남양주시 진건읍 송능리	555-8	도	20.7		20.7
309	경기도 남양주시 진건읍 사능리	59-4	잡	77.6		77.6
310	경기도 남양주시 진건읍 사능리	109-41	도	8.2		8.2
311	경기도 남양주시 진건읍 사능리	186	잡	539.7		539.7
312	경기도 남양주시 진건읍 송능리	362-9	도	52.9		52.9
313	경기도 남양주시 진건읍 송능리	377-3	잡	231.5		231.5
314	경기도 남양주시 진건읍 송능리	377-4	구	1,142.4		1,142.4
315	경기도 남양주시 진건읍 송능리	377-6	잡	273.5		273.5
316	경기도 남양주시 진건읍 송능리	377-7	잡	147.1		147.1
317	경기도 남양주시 진건읍 송능리	388-4	도	24.7		24.7
318	경기도 남양주시 진건읍 송능리	388-6	대	751.3		751.3
319	경기도 남양주시 진건읍 송능리	390-1	대	97.3		97.3
320	경기도 남양주시 진건읍 송능리	390-7	전	50.1		50.1
321	경기도 남양주시 진건읍 송능리	394-1	천	224.0		224.0
322	경기도 남양주시 진건읍 송능리	394-6	천	38.1		38.1
323	경기도 남양주시 진건읍 송능리	403-14	도	28.1		28.1
324	경기도 남양주시 진건읍 송능리	504-6	답	736.3		736.3
325	경기도 남양주시 진건읍 송능리	504-7	답	1,006.5		1,006.5
326	경기도 남양주시 진건읍 송능리	504-5	답	462.7		462.7
327	경기도 남양주시 진건읍 사능리	177-12	도	0.8		0.8
328	경기도 남양주시 진건읍 사능리	101-15	답	132.7		132.7
329	경기도 남양주시 진건읍 사능리	69-13	전	61.0		61.0
330	경기도 남양주시 진건읍 송능리	505	잡	871.9		871.9
331	경기도 남양주시 진건읍 송능리	505-5	답	614.9		614.9
332	경기도 남양주시 진건읍 송능리	504-1	잡	874.3		874.3
333	경기도 남양주시 진건읍 송능리	504-3	잡	124.7		124.7
334	경기도 남양주시 진건읍 송능리	504-2	잡	791.4		791.4
335	경기도 남양주시 진건읍 송능리	504-8	잡	207.4		207.4
336	경기도 남양주시 진건읍 사능리	64-4	전	452.2		452.2
337	경기도 남양주시 진건읍 송능리	382-6	대	7.2		7.2
338	경기도 남양주시 진건읍 송능리	507-14	답	93.0		93.0
339	경기도 남양주시 진건읍 송능리	360-6	도	15.2		15.2
340	경기도 남양주시 진건읍 송능리	366-1	도	30.3		30.3
341	경기도 남양주시 진건읍 송능리	506-10	전	267.6		267.6
342	경기도 남양주시 진건읍 송능리	364-11	답	20.9		20.9
343	경기도 남양주시 진건읍 송능리	산82	임	2,447.9		2,445.5
344	경기도 남양주시 진건읍 송능리	540-15	도	25.1		25.1
345	경기도 남양주시 진건읍 사능리	109-36	대	416.6		416.6
346	경기도 남양주시 진건읍 송능리	550-5	도	324.1		324.1
347	경기도 남양주시 진건읍 사능리	67-1	답	118.0		117.8
348	경기도 남양주시 진건읍 사능리	67-2	답	149.7		149.7
349	경기도 남양주시 진건읍 사능리	68-1	답	922.4		922.4
350	경기도 남양주시 진건읍 송능리	492-3	임	47.6		47.6
351	경기도 남양주시 진건읍 송능리	506-14	전	61.1		61.1
352	경기도 남양주시 진건읍 송능리	506-15	도	4.8		4.8
353	경기도 남양주시 진건읍 송능리	506-13	도	1.3		1.3
354	경기도 남양주시 진건읍 사능리	70-5	답	13.0		8.2
355	경기도 남양주시 진건읍 사능리	172-52	잡	999.2		999.2

연번	소재지	지번	지목	전체면적(㎡)	지정면적(㎡)	
					세계유산구역	세계유산완충구역
356	경기도 남양주시 진건읍 사능리	172-161	전	21.5		21.5
357	경기도 남양주시 진건읍 송능리	403-9	도	24.7		24.7
358	경기도 남양주시 진건읍 송능리	403	대	301.2		301.2
359	경기도 남양주시 진건읍 송능리	403-8	도	8.3		8.3
360	경기도 남양주시 진건읍 송능리	403-10	도	2.4		2.4
361	경기도 남양주시 진건읍 송능리	519-9	전	849.5		849.5
362	경기도 남양주시 진건읍 사능리	177-5	도	35.0		35.0
363	경기도 남양주시 진건읍 사능리	177-10	잡	107.3		107.3
364	경기도 남양주시 진건읍 송능리	377-12	잡	25.0		25.0
365	경기도 남양주시 진건읍 송능리	522-5	도	72.1		72.1
366	경기도 남양주시 진건읍 송능리	521-10	답	26.6		26.6
367	경기도 남양주시 진건읍 송능리	522-3	도	150.1		150.1
368	경기도 남양주시 진건읍 송능리	522-15	도	41.7		41.7
369	경기도 남양주시 진건읍 송능리	522-9	잡	385.2		385.2
370	경기도 남양주시 진건읍 사능리	50-1	답	13.9		13.9
371	경기도 남양주시 진건읍 사능리	산67-1	임	34,939.3		24,447.6
372	경기도 남양주시 진건읍 사능리	303	답	2,531.9		349.0
373	경기도 남양주시 진건읍 사능리	307	전	1,768.8		0.1
374	경기도 남양주시 진건읍 사능리	60	전	970.0		970.0
375	경기도 남양주시 진건읍 사능리	산57-1	임	8,311.2		8,311.2
376	경기도 남양주시 진건읍 사능리	303-2	답	119.3		119.3
377	경기도 남양주시 진건읍 사능리	72-2	대	397.6		394.5
378	경기도 남양주시 진건읍 사능리	66	천	86.4		86.4
379	경기도 남양주시 진건읍 사능리	303-3	답	38.3		38.3
380	경기도 남양주시 진건읍 사능리	66-1	천	99.3		99.3
381	경기도 남양주시 진건읍 사능리	66-2	천	156.8		156.8
382	경기도 남양주시 진건읍 사능리	65-1	답	203.8		203.8
383	경기도 남양주시 진건읍 사능리	산5-7	구	184.8		184.8
384	경기도 남양주시 진건읍 사능리	65-2	답	313.6		313.6
385	경기도 남양주시 진건읍 사능리	72	답	7,592.2		7,587.5
386	경기도 남양주시 진건읍 사능리	산57-2	임	34,204.8		34,204.8
387	경기도 남양주시 진건읍 사능리	196-7	도	30.0		21.2
388	경기도 남양주시 진건읍 사능리	산54-4	임	1,532.4		1,532.4
389	경기도 남양주시 진건읍 사능리	73	답	2,052.6		2,052.6
390	경기도 남양주시 진건읍 사능리	75	답	861.5		861.5
391	경기도 남양주시 진건읍 사능리	196-4	도	17.4		17.4
392	경기도 남양주시 진건읍 사능리	79	전	277.4		277.4
393	경기도 남양주시 진건읍 사능리	산54-5	임	1,724.2		1,724.2
394	경기도 남양주시 진건읍 사능리	산54-6	임	4,280.3		4,280.3
395	경기도 남양주시 진건읍 사능리	산54-7	임	828.9		828.9
396	경기도 남양주시 진건읍 사능리	산58	임	1,349.6		1,349.6
397	경기도 남양주시 진건읍 사능리	76	답	1,537.4		1,537.4
398	경기도 남양주시 진건읍 사능리	198-1	대	522.0		522.0
399	경기도 남양주시 진건읍 사능리	78-1	답	1,514.4		1,514.4
400	경기도 남양주시 진건읍 사능리	198-2	대	621.3		621.3
401	경기도 남양주시 진건읍 사능리	80	답	640.7		640.7
402	경기도 남양주시 진건읍 사능리	83-2	도	29.6		29.6
403	경기도 남양주시 진건읍 사능리	198-3	대	714.9		714.9
404	경기도 남양주시 진건읍 사능리	81	전	3,608.7		3,608.7
405	경기도 남양주시 진건읍 사능리	82-1	도	178.6		178.6
406	경기도 남양주시 진건읍 사능리	77	답	944.3		944.3
407	경기도 남양주시 진건읍 사능리	산54-8	임	2,588.7		2,588.7
408	경기도 남양주시 진건읍 사능리	209-1	대	323.7		277.8
409	경기도 남양주시 진건읍 사능리	209	대	665.4		42.0
410	경기도 남양주시 진건읍 사능리	83	대	330.7		330.7
411	경기도 남양주시 진건읍 사능리	198-4	대	465.5		465.5
412	경기도 남양주시 진건읍 사능리	산57-6	임	9,723.6		9,723.6
413	경기도 남양주시 진건읍 사능리	56	답	500.4		500.4
414	경기도 남양주시 진건읍 사능리	189-1	답	66.6		66.6
415	경기도 남양주시 진건읍 사능리	산54-2	임	28,642.8		28,642.8
416	경기도 남양주시 진건읍 사능리	198-5	대	431.9		431.9
417	경기도 남양주시 진건읍 사능리	208-1	대	741.6		447.2
418	경기도 남양주시 진건읍 사능리	산58-1	임	1,284.2		1,284.2
419	경기도 남양주시 진건읍 사능리	59-3	답	701.4		701.4
420	경기도 남양주시 진건읍 사능리	186-1	구	1,414.4		1,414.4
421	경기도 남양주시 진건읍 사능리	56-1	답	1,594.1		1,594.1

연번	소재지	지번	지목	전체면적(㎡)	지정면적(㎡)	
					세계유산구역	세계유산완충구역
422	경기도 남양주시 진건읍 사능리	184-9	답	284.1		284.1
423	경기도 남양주시 진건읍 사능리	55	답	73.6		73.6
424	경기도 남양주시 진건읍 사능리	208-2	대	457.6		457.6
425	경기도 남양주시 진건읍 사능리	55-1	답	695.0		695.0
426	경기도 남양주시 진건읍 사능리	242-1	도	2,157.1		722.0
427	경기도 남양주시 진건읍 사능리	산57-8	임	74.1		74.1
428	경기도 남양주시 진건읍 사능리	55-2	답	66.5		66.5
429	경기도 남양주시 진건읍 사능리	232	대	364.4		184.2
430	경기도 남양주시 진건읍 사능리	199-2	대	387.5		387.5
431	경기도 남양주시 진건읍 사능리	188	답	265.0		265.0
432	경기도 남양주시 진건읍 사능리	57	답	281.2		281.2
433	경기도 남양주시 진건읍 사능리	233	대	895.0		895.0
434	경기도 남양주시 진건읍 사능리	199-1	대	139.5		139.5
435	경기도 남양주시 진건읍 사능리	201-2	대	108.7		108.7
436	경기도 남양주시 진건읍 사능리	199-3	대	155.2		155.2
437	경기도 남양주시 진건읍 사능리	54-1	답	1,384.2		1,384.2
438	경기도 남양주시 진건읍 사능리	201-6	대	12.7		12.7
439	경기도 남양주시 진건읍 사능리	184-14	답	833.6		833.6
440	경기도 남양주시 진건읍 사능리	224-7	대	380.8		380.8
441	경기도 남양주시 진건읍 사능리	184-7	임	60.5		60.5
442	경기도 남양주시 진건읍 사능리	산57-7	임	13,344.2		13,344.2
443	경기도 남양주시 진건읍 사능리	231	대	402.1		70.4
444	경기도 남양주시 진건읍 사능리	산55	묘	5,701.4		5,701.4
445	경기도 남양주시 진건읍 사능리	242-7	도	1,498.5		23.3
446	경기도 남양주시 진건읍 사능리	199	대	335.6		335.6
447	경기도 남양주시 진건읍 사능리	184-6	답	131.0		131.0
448	경기도 남양주시 진건읍 사능리	242-5	답	1,548.7		124.3
449	경기도 남양주시 진건읍 사능리	199-5	대	302.1		302.1
450	경기도 남양주시 진건읍 사능리	184-5	전	267.8		267.8
451	경기도 남양주시 진건읍 사능리	84-1	전	1,332.3		1,332.3
452	경기도 남양주시 진건읍 사능리	184-13	답	1,860.7		1,860.7
453	경기도 남양주시 진건읍 사능리	52-3	답	427.0		427.0
454	경기도 남양주시 진건읍 사능리	185	전	1,371.3		1,371.3
455	경기도 남양주시 진건읍 사능리	산54-18	임	433.9		433.9
456	경기도 남양주시 진건읍 사능리	224-2	대	1,686.2		612.0
457	경기도 남양주시 진건읍 사능리	224-8	대	298.2		298.0
458	경기도 남양주시 진건읍 사능리	199-4	대	18.6		18.6
459	경기도 남양주시 진건읍 사능리	53-1	전	16.4		16.4
460	경기도 남양주시 진건읍 사능리	52-2	답	66.3		66.3
461	경기도 남양주시 진건읍 사능리	54-2	답	178.5		178.5
462	경기도 남양주시 진건읍 사능리	235	대	894.4		894.4
463	경기도 남양주시 진건읍 사능리	201-5	답	306.2		306.2
464	경기도 남양주시 진건읍 사능리	53-2	전	42.2		42.2
465	경기도 남양주시 진건읍 사능리	85-3	전	539.5		539.5
466	경기도 남양주시 진건읍 사능리	203	대	186.2		186.2
467	경기도 남양주시 진건읍 사능리	240	대	994.4		49.9
468	경기도 남양주시 진건읍 사능리	224-3	대	363.1		352.2
469	경기도 남양주시 진건읍 사능리	238	대	221.7		221.7
470	경기도 남양주시 진건읍 사능리	236	천	20.4		20.4
471	경기도 남양주시 진건읍 사능리	86-1	구	291.3		291.3
472	경기도 남양주시 진건읍 사능리	85-2	전	667.9		667.9
473	경기도 남양주시 진건읍 사능리	84-3	전	191.5		191.5
474	경기도 남양주시 진건읍 사능리	200-1	답	36.5		36.5
475	경기도 남양주시 진건읍 사능리	200-3	답	4.1		4.1
476	경기도 남양주시 진건읍 사능리	85-5	전	157.7		157.7
477	경기도 남양주시 진건읍 사능리	산54-15	임	1,091.1		1,091.1
478	경기도 남양주시 진건읍 사능리	234	대	321.8		321.8
479	경기도 남양주시 진건읍 사능리	202-1	답	116.9		116.9
480	경기도 남양주시 진건읍 사능리	84	전	478.6		478.6
481	경기도 남양주시 진건읍 사능리	201-4	구	245.0		245.0
482	경기도 남양주시 진건읍 사능리	237	천	341.9		341.9
483	경기도 남양주시 진건읍 사능리	85-1	전	658.1		658.1
484	경기도 남양주시 진건읍 사능리	182-5	답	268.2		268.2
485	경기도 남양주시 진건읍 사능리	242-6	답	117.5		70.8
486	경기도 남양주시 진건읍 사능리	186-2	답	860.2		860.2
487	경기도 남양주시 진건읍 사능리	86	전	24.7		24.7



연번	소재지	지번	지목	전체면적(m <sup>2</sup> )	지정면적(m <sup>2</sup> )	
					세계유산구역	세계유산완충구역
488	경기도 남양주시 진건읍 사능리	86-4	전	345.7		345.7
489	경기도 남양주시 진건읍 사능리	182-6	답	189.5		189.5
490	경기도 남양주시 진건읍 사능리	239-2	대	6.9		6.9
491	경기도 남양주시 진건읍 사능리	산54-12	도	1,525.8		1,525.8
492	경기도 남양주시 진건읍 사능리	186-4	답	111.3		111.3
493	경기도 남양주시 진건읍 사능리	86-5	도	101.3		101.3
494	경기도 남양주시 진건읍 사능리	186-5	답	122.1		122.1
495	경기도 남양주시 진건읍 사능리	89-3	답	1,892.0		1,892.0
496	경기도 남양주시 진건읍 사능리	87-6	전	345.3		345.3
497	경기도 남양주시 진건읍 사능리	86-2	도	184.9		184.9
498	경기도 남양주시 진건읍 사능리	186-3	답	1,329.5		1,329.5
499	경기도 남양주시 진건읍 사능리	155-6	답	298.5		298.5
500	경기도 남양주시 진건읍 사능리	87-9	도	103.3		103.3
501	경기도 남양주시 진건읍 사능리	157-3	전	114.2		114.2
502	경기도 남양주시 진건읍 사능리	155-3	도	945.2		945.2
503	경기도 남양주시 진건읍 사능리	87-3	도	219.1		219.1
504	경기도 남양주시 진건읍 사능리	183-2	전	410.2		410.2
505	경기도 남양주시 진건읍 사능리	86-3	전	320.6		320.6
506	경기도 남양주시 진건읍 사능리	87-4	도	114.6		114.6
507	경기도 남양주시 진건읍 사능리	183-4	전	582.3		582.3
508	경기도 남양주시 진건읍 사능리	183-3	답	691.4		691.4
509	경기도 남양주시 진건읍 사능리	87-7	답	916.9		916.9
510	경기도 남양주시 진건읍 사능리	147-2	구	1,046.9		270.6
511	경기도 남양주시 진건읍 사능리	147-1	도	178.5		22.9
512	경기도 남양주시 진건읍 사능리	154-1	도	73.0		73.0
513	경기도 남양주시 진건읍 사능리	174-2	구	66.2		66.2
514	경기도 남양주시 진건읍 사능리	101-9	구	917.6		917.6
515	경기도 남양주시 진건읍 사능리	157-31	전	9.6		9.6
516	경기도 남양주시 진건읍 사능리	87-8	도	290.0		290.0
517	경기도 남양주시 진건읍 사능리	157-27	전	112.4		112.4
518	경기도 남양주시 진건읍 사능리	87-5	도	419.3		419.3
519	경기도 남양주시 진건읍 사능리	157-28	전	49.7		49.7
520	경기도 남양주시 진건읍 사능리	154-2	전	45.8		45.8
521	경기도 남양주시 진건읍 사능리	157-9	도	566.6		566.6
522	경기도 남양주시 진건읍 사능리	154	전	1,312.8		1,312.8
523	경기도 남양주시 진건읍 사능리	174-12	구	27.3		27.3
524	경기도 남양주시 진건읍 사능리	87-2	답	471.8		471.8
525	경기도 남양주시 진건읍 사능리	181-2	도	266.2		266.2
526	경기도 남양주시 진건읍 사능리	96	전	488.9		488.9
527	경기도 남양주시 진건읍 사능리	91-1	답	5,962.4		5,962.4
528	경기도 남양주시 진건읍 사능리	88-1	도	364.4		364.4
529	경기도 남양주시 진건읍 사능리	157-7	도	63.3		63.3
530	경기도 남양주시 진건읍 사능리	155-4	도	1,164.5		1,164.5
531	경기도 남양주시 진건읍 사능리	88	전	392.3		392.3
532	경기도 남양주시 진건읍 사능리	180-1	도	245.5		245.5
533	경기도 남양주시 진건읍 사능리	157-29	전	115.7		115.7
534	경기도 남양주시 진건읍 사능리	156-1	대	144.4		144.4
535	경기도 남양주시 진건읍 사능리	181-4	도	886.6		886.6
536	경기도 남양주시 진건읍 사능리	157-13	전	194.7		194.7
537	경기도 남양주시 진건읍 사능리	101-3	도	605.3		605.3
538	경기도 남양주시 진건읍 사능리	149	대	370.2		62.8
539	경기도 남양주시 진건읍 사능리	180-3	전	230.7		230.7
540	경기도 남양주시 진건읍 사능리	157-18	대	190.0		190.0
541	경기도 남양주시 진건읍 사능리	88-2	도	77.2		77.2
542	경기도 남양주시 진건읍 사능리	156-6	대	197.2		197.2
543	경기도 남양주시 진건읍 사능리	156-5	전	196.5		196.5
544	경기도 남양주시 진건읍 사능리	180	잡	173.2		173.2
545	경기도 남양주시 진건읍 사능리	157-19	전	2.6		2.6
546	경기도 남양주시 진건읍 사능리	92-3	답	61.0		61.0
547	경기도 남양주시 진건읍 사능리	173-3	답	248.5		248.5
548	경기도 남양주시 진건읍 사능리	93-6	전	1,933.0		1,933.0
549	경기도 남양주시 진건읍 사능리	93-9	답	166.5		166.5
550	경기도 남양주시 진건읍 사능리	93-5	도	21.3		21.3
551	경기도 남양주시 진건읍 사능리	96-2	전	195.3		195.3
552	경기도 남양주시 진건읍 사능리	156-4	전	152.4		152.4
553	경기도 남양주시 진건읍 사능리	181-6	도	157.6		157.6

연번	소재지	지번	지목	전체면적(㎡)	지정면적(㎡)	
					세계유산구역	세계유산완충구역
554	경기도 남양주시 진건읍 사능리	157-14	전	43.2		43.2
555	경기도 남양주시 진건읍 사능리	181-1	답	603.7		603.7
556	경기도 남양주시 진건읍 사능리	157-15	전	187.5		187.5
557	경기도 남양주시 진건읍 사능리	96-1	도	874.8		874.8
558	경기도 남양주시 진건읍 사능리	180-2	전	88.8		88.8
559	경기도 남양주시 진건읍 사능리	149-1	대	125.7		101.8
560	경기도 남양주시 진건읍 사능리	92-7	답	92.3		92.3
561	경기도 남양주시 진건읍 사능리	92-5	답	530.2		530.2
562	경기도 남양주시 진건읍 사능리	148-1	대	386.9		107.6
563	경기도 남양주시 진건읍 사능리	89-2	도	47.8		47.8
564	경기도 남양주시 진건읍 사능리	92-8	답	122.5		122.5
565	경기도 남양주시 진건읍 사능리	180-4	전	237.2		237.2
566	경기도 남양주시 진건읍 사능리	산54-22	임	486.5		486.5
567	경기도 남양주시 진건읍 사능리	173-5	대	207.0		207.0
568	경기도 남양주시 진건읍 사능리	150	전	233.1		233.1
569	경기도 남양주시 진건읍 사능리	173-6	대	191.0		191.0
570	경기도 남양주시 진건읍 사능리	156-9	대	188.3		188.3
571	경기도 남양주시 진건읍 사능리	156-8	전	113.4		113.4
572	경기도 남양주시 진건읍 사능리	산54-19	임	3,997.8		3,997.8
573	경기도 남양주시 진건읍 사능리	151-1	대	188.3		188.3
574	경기도 남양주시 진건읍 사능리	151-2	전	1,338.8		511.9
575	경기도 남양주시 진건읍 사능리	156	전	2,795.7		2,795.7
576	경기도 남양주시 진건읍 사능리	152-1	대	1,210.1		1,210.1
577	경기도 남양주시 진건읍 사능리	169-3	답	81.1		81.1
578	경기도 남양주시 진건읍 사능리	168-2	답	95.0		95.0
579	경기도 남양주시 진건읍 사능리	92-6	답	235.3		235.3
580	경기도 남양주시 진건읍 사능리	169-4	대	192.3		192.3
581	경기도 남양주시 진건읍 사능리	91-5	도	248.6		248.6
582	경기도 남양주시 진건읍 사능리	169-5	대	187.9		187.9
583	경기도 남양주시 진건읍 사능리	167-1	답	13.9		13.9
584	경기도 남양주시 진건읍 사능리	산54-20	임	45.6		45.6
585	경기도 남양주시 진건읍 사능리	157-2	답	1,953.4		1,953.4
586	경기도 남양주시 진건읍 사능리	170	답	2,086.4		2,086.4
587	경기도 남양주시 진건읍 사능리	167	답	3,903.3		3,903.3
588	경기도 남양주시 진건읍 사능리	168	답	2,066.3		2,066.3
589	경기도 남양주시 진건읍 사능리	179	도	75.2		75.2
590	경기도 남양주시 진건읍 사능리	168-3	대	1.4		1.4
591	경기도 남양주시 진건읍 사능리	산54-13	임	136.5		136.5
592	경기도 남양주시 진건읍 사능리	178-1	도	130.4		130.4
593	경기도 남양주시 진건읍 사능리	152-2	대	501.9		501.9
594	경기도 남양주시 진건읍 사능리	177-3	도	291.9		291.9
595	경기도 남양주시 진건읍 사능리	157-4	전	609.8		328.4
596	경기도 남양주시 진건읍 사능리	157-5	구	1,367.6		1,140.9
597	경기도 남양주시 진건읍 사능리	산54-11	도	86.6		86.6
598	경기도 남양주시 진건읍 사능리	157-6	답	1,811.1		1,467.2
599	경기도 남양주시 진건읍 사능리	산54-10	구	814.2		814.2
600	경기도 남양주시 진건읍 사능리	174-5	구	10.7		10.7
601	경기도 남양주시 진건읍 사능리	97	답	1,593.7		1,593.7
602	경기도 남양주시 진건읍 사능리	98-1	도	318.8		318.8
603	경기도 남양주시 진건읍 사능리	98-2	답	258.3		258.3
604	경기도 남양주시 진건읍 사능리	98-3	답	29.7		29.7
605	경기도 남양주시 진건읍 사능리	98	답	1,361.9		1,361.9
606	경기도 남양주시 진건읍 사능리	176	도	967.7		967.7
607	경기도 남양주시 진건읍 사능리	99-3	도	867.5		867.5
608	경기도 남양주시 진건읍 사능리	134-2	전	451.2		265.0
609	경기도 남양주시 진건읍 사능리	176-1	전	170.1		170.1
610	경기도 남양주시 진건읍 사능리	175	도	1,680.9		1,680.9
611	경기도 남양주시 진건읍 사능리	159-1	답	3,162.3		3,162.3
612	경기도 남양주시 진건읍 사능리	136-1	임	1,161.6		140.4
613	경기도 남양주시 진건읍 사능리	131-1	답	2,960.8		2,960.8
614	경기도 남양주시 진건읍 사능리	132-1	답	573.4		573.4
615	경기도 남양주시 진건읍 사능리	101-8	도	395.7		395.7
616	경기도 남양주시 진건읍 사능리	101-6	도	213.1		213.1
617	경기도 남양주시 진건읍 사능리	100-1	도	123.1		123.1
618	경기도 남양주시 진건읍 사능리	126-1	답	1,186.0		1,186.0
619	경기도 남양주시 진건읍 사능리	99-2	답	2,321.7		2,321.7

연번	소재지	지번	지목	전체면적(㎡)	지정면적(㎡)	
					세계유산구역	세계유산완충구역
620	경기도 남양주시 진건읍 사능리	132-2	전	815.3		815.3
621	경기도 남양주시 진건읍 사능리	172-23	도	2,178.2		2,178.2
622	경기도 남양주시 진건읍 사능리	177-4	도	338.1		338.1
623	경기도 남양주시 진건읍 사능리	100-2	전	125.1		125.1
624	경기도 남양주시 진건읍 사능리	172-5	답	560.8		560.8
625	경기도 남양주시 진건읍 사능리	101-7	답	132.9		132.9
626	경기도 남양주시 진건읍 사능리	131-2	전	980.0		980.0
627	경기도 남양주시 진건읍 사능리	101-11	답	37.4		37.4
628	경기도 남양주시 진건읍 사능리	101-13	도	326.8		326.8
629	경기도 남양주시 진건읍 사능리	104-5	도	24.6		24.6
630	경기도 남양주시 진건읍 사능리	133-4	전	390.2		390.2
631	경기도 남양주시 진건읍 사능리	101-12	도	434.9		434.9
632	경기도 남양주시 진건읍 사능리	104-1	답	146.6		146.6
633	경기도 남양주시 진건읍 사능리	174-13	구	102.7		102.7
634	경기도 남양주시 진건읍 사능리	130-8	도	234.6		153.6
635	경기도 남양주시 진건읍 사능리	104-6	도	105.7		105.7
636	경기도 남양주시 진건읍 사능리	165-1	답	128.0		128.0
637	경기도 남양주시 진건읍 사능리	130-1	답	840.5		840.5
638	경기도 남양주시 진건읍 사능리	119-6	천	303.7		18.6
639	경기도 남양주시 진건읍 사능리	129-1	천	80.8		80.8
640	경기도 남양주시 진건읍 사능리	164-1	답	164.5		164.5
641	경기도 남양주시 진건읍 사능리	126-20	답	930.8		930.8
642	경기도 남양주시 진건읍 사능리	101-5	도	298.1		298.1
643	경기도 남양주시 진건읍 사능리	126-8	목	474.5		474.5
644	경기도 남양주시 진건읍 사능리	126-13	목	1,065.9		1,065.9
645	경기도 남양주시 진건읍 사능리	130-3	임	522.4		522.4
646	경기도 남양주시 진건읍 사능리	130-9	도	113.6		113.6
647	경기도 남양주시 진건읍 사능리	126-2	전	2,086.6		2,086.6
648	경기도 남양주시 진건읍 사능리	164-2	답	185.2		185.2
649	경기도 남양주시 진건읍 사능리	101-2	도	96.2		96.2
650	경기도 남양주시 진건읍 사능리	102	답	888.6		888.6
651	경기도 남양주시 진건읍 사능리	120-1	도	458.9		393.5
652	경기도 남양주시 진건읍 사능리	130-2	답	205.2		205.2
653	경기도 남양주시 진건읍 사능리	126-9	전	402.5		402.5
654	경기도 남양주시 진건읍 사능리	126-10	목	86.2		86.2
655	경기도 남양주시 진건읍 사능리	129-4	임	344.9		344.9
656	경기도 남양주시 진건읍 사능리	129-3	전	439.6		439.6
657	경기도 남양주시 진건읍 사능리	104-2	도	128.0		128.0
658	경기도 남양주시 진건읍 사능리	103	답	172.8		172.8
659	경기도 남양주시 진건읍 사능리	126-21	전	1,741.3		1,741.3
660	경기도 남양주시 진건읍 사능리	159-4	답	112.4		112.4
661	경기도 남양주시 진건읍 사능리	172-6	전	3,154.6	3,154.6	
662	경기도 남양주시 진건읍 사능리	130-11	도	314.2		314.2
663	경기도 남양주시 진건읍 사능리	105-2	전	3,020.1		3,020.1
664	경기도 남양주시 진건읍 사능리	120	임	811.5		811.5
665	경기도 남양주시 진건읍 사능리	105-4	도	62.6		62.6
666	경기도 남양주시 진건읍 사능리	105-1	전	753.5		753.5
667	경기도 남양주시 진건읍 사능리	128-1	임	662.8		662.8
668	경기도 남양주시 진건읍 사능리	172-10	도	313.4		313.4
669	경기도 남양주시 진건읍 사능리	172-19	도	1,007.2		1,007.2
670	경기도 남양주시 진건읍 사능리	105-7	도	958.1		958.1
671	경기도 남양주시 진건읍 사능리	130-12	도	138.4		138.4
672	경기도 남양주시 진건읍 사능리	121	천	248.0		248.0
673	경기도 남양주시 진건읍 사능리	128-2	전	683.2		683.2
674	경기도 남양주시 진건읍 사능리	106-1	주	654.4		654.4
675	경기도 남양주시 진건읍 사능리	126-4	전	182.7		182.7
676	경기도 남양주시 진건읍 사능리	120-5	임	46.7		46.7
677	경기도 남양주시 진건읍 사능리	128-3	전	143.3		143.3
678	경기도 남양주시 진건읍 사능리	172-7	전	1,184.2	1,184.2	
679	경기도 남양주시 진건읍 사능리	161	전	2,153.6		2,153.6
680	경기도 남양주시 진건읍 사능리	106-4	전	881.0		881.0
681	경기도 남양주시 진건읍 사능리	172-11	도	265.8		265.8
682	경기도 남양주시 진건읍 사능리	172-20	도	636.9		636.9
683	경기도 남양주시 진건읍 사능리	172-1	답	224.0		224.0
684	경기도 남양주시 진건읍 사능리	123-6	도	706.7		706.7
685	경기도 남양주시 진건읍 사능리	122-3	도	1,748.0		1,748.0

연번	소재지	지번	지목	전체면적(㎡)	지정면적(㎡)	
					세계유산구역	세계유산완충구역
686	경기도 남양주시 진건읍 사능리	106-5	전	837.8		837.8
687	경기도 남양주시 진건읍 사능리	106-11	전	1,042.5		1,042.5
688	경기도 남양주시 진건읍 사능리	159-5	답	2,542.0		2,542.0
689	경기도 남양주시 진건읍 사능리	118	천	91.3		91.3
690	경기도 남양주시 진건읍 사능리	172-8	전	823.0	823.0	
691	경기도 남양주시 진건읍 사능리	106-10	답	168.5		168.5
692	경기도 남양주시 진건읍 사능리	106-8	구	529.3		529.3
693	경기도 남양주시 진건읍 사능리	122-6	도	1,170.0		1,170.0
694	경기도 남양주시 진건읍 사능리	125-2	전	13.7		13.7
695	경기도 남양주시 진건읍 사능리	124-3	전	321.6		321.6
696	경기도 남양주시 진건읍 사능리	106-6	전	214.2		214.2
697	경기도 남양주시 진건읍 사능리	123-2	전	421.7		421.7
698	경기도 남양주시 진건읍 사능리	108-1	구	211.3		211.3
699	경기도 남양주시 진건읍 사능리	114-6	도	1,089.0		866.5
700	경기도 남양주시 진건읍 사능리	110-3	전	1,459.5		1,459.5
701	경기도 남양주시 진건읍 사능리	110-5	전	705.1		705.1
702	경기도 남양주시 진건읍 사능리	110-4	전	795.3		795.3
703	경기도 남양주시 진건읍 사능리	114-5	천	88.3		88.3
704	경기도 남양주시 진건읍 사능리	110-6	전	817.6		817.6
705	경기도 남양주시 진건읍 사능리	110-7	전	822.6		822.6
706	경기도 남양주시 진건읍 사능리	160-1	구	133.8		133.8
707	경기도 남양주시 진건읍 사능리	111-1	답	393.1		393.1
708	경기도 남양주시 진건읍 사능리	112-1	도	221.9		221.9
709	경기도 남양주시 진건읍 사능리	114-4	천	45.6		45.6
710	경기도 남양주시 진건읍 사능리	111-2	답	94.8		94.8
711	경기도 남양주시 진건읍 사능리	112	답	333.4		333.4
712	경기도 남양주시 진건읍 사능리	112-3	도	71.9		71.9
713	경기도 남양주시 진건읍 사능리	112-4	도	365.5		365.5
714	경기도 남양주시 진건읍 사능리	110-2	답	372.7		372.7
715	경기도 남양주시 진건읍 사능리	113-2	답	883.0		697.2
716	경기도 남양주시 진건읍 사능리	산66-2	임	31,910.3		31,910.3
717	경기도 남양주시 진건읍 사능리	산66-5	임	1,781.7		1,781.7
718	경기도 남양주시 진건읍 사능리	172-63	임	507.3		507.3
719	경기도 남양주시 진건읍 사능리	산65-39	도	115.0		115.0
720	경기도 남양주시 진건읍 사능리	109	전	2,763.5	2,763.5	
721	경기도 남양주시 진건읍 사능리	산65-37	도	395.3		395.3
722	경기도 남양주시 진건읍 사능리	172-25	잡	198.0		198.0
723	경기도 남양주시 진건읍 사능리	109-6	도	988.1	988.1	
724	경기도 남양주시 진건읍 사능리	109-12	도	173.9	173.9	
725	경기도 남양주시 진건읍 사능리	109-7	전	219.1	219.1	
726	경기도 남양주시 진건읍 사능리	109-5	전	2,296.4	2,296.4	
727	경기도 남양주시 진건읍 사능리	109-11	전	348.7	348.7	
728	경기도 남양주시 진건읍 사능리	109-14	전	80.9	80.9	
729	경기도 남양주시 진건읍 사능리	산66-3	임	2,250.1		2,250.1
730	경기도 남양주시 진건읍 사능리	109-8	전	617.4	617.4	
731	경기도 남양주시 진건읍 사능리	109-10	도	444.7	444.7	
732	경기도 남양주시 진건읍 사능리	산66-1	임	65,871.2		65,769.1
733	경기도 남양주시 진건읍 사능리	산65-40	도	467.2		467.2
734	경기도 남양주시 진건읍 사능리	산66-4	임	388.6		388.6
735	경기도 남양주시 진건읍 배양리	산21	임	21,688.1		15,941.7
736	경기도 남양주시 진건읍 배양리	산21-2	구	571.6		571.6
737	경기도 남양주시 진건읍 배양리	1	전	1,814.3		1,728.8
738	경기도 남양주시 진건읍 배양리	2	답	1,766.5		1,026.5
739	경기도 남양주시 진건읍 배양리	산20	임	8,104.2		6,202.9
740	경기도 남양주시 진건읍 배양리	13-1	구	1,409.4		199.1
741	경기도 남양주시 진건읍 배양리	14	전	1,573.8		1.1
742	경기도 남양주시 진건읍 배양리	15	전	779.2		779.2
743	경기도 남양주시 진건읍 배양리	산19-1	임	8,084.9		6,503.4
744	경기도 남양주시 진건읍 배양리	산19-4	임	5,211.1		77.0
745	경기도 남양주시 진건읍 배양리	산19-3	임	3,491.5		428.3
746	경기도 남양주시 진건읍 배양리	산19-2	임	7,837.6		2,378.1
747	경기도 남양주시 진건읍 배양리	산14-1	임	6,594.1		1,310.0
748	경기도 남양주시 진건읍 송능리	519	전	956.4		956.4
749	경기도 남양주시 진건읍 사능리	107	사	7,976.6	7,976.6	
750	경기도 남양주시 진건읍 사능리	107-1	사	34,783.1	34,783.1	
751	경기도 남양주시 진건읍 사능리	107-2	사	30,546.2	30,546.2	

연번	소재지	지번	지목	전체면적(㎡)	지정면적(㎡)	
					세계유산구역	세계유산완충구역
752	경기도 남양주시 진건읍 사능리	107-6	사	221.2	221.2	
753	경기도 남양주시 진건읍 사능리	107-7	사	2,527.3		2,527.3
754	경기도 남양주시 진건읍 사능리	109-1	사	271.9	271.9	
755	경기도 남양주시 진건읍 사능리	109-4	사	666.6	666.6	
756	경기도 남양주시 진건읍 사능리	109-9	사	666.2	666.2	
757	경기도 남양주시 진건읍 사능리	172-14	사	16.7	16.7	
758	경기도 남양주시 진건읍 사능리	172-15	사	9.8	9.8	
759	경기도 남양주시 진건읍 송능리	386-28	도	123.7		123.7
760	경기도 남양주시 진건읍 송능리	386-27	전	64.2		64.2
761	경기도 남양주시 진건읍 송능리	386-1	창	181.2		181.2
762	경기도 남양주시 진건읍 송능리	507-12	목	159.8		159.8
763	경기도 남양주시 진건읍 송능리	522-11	도	10.1		10.1
764	경기도 남양주시 진건읍 송능리	522-17	도	274.9		274.9
765	경기도 남양주시 진건읍 송능리	산60-3	임	59,846.7		10,227.2
766	경기도 남양주시 진건읍 송능리	산60-4	임	17,045.3		17,032.4
767	경기도 남양주시 진건읍 송능리	360-3	전	2,553.8		2,005.3
768	경기도 남양주시 진건읍 송능리	359-2	답	32.2		4.0
769	경기도 남양주시 진건읍 송능리	361	전	393.3		393.3
770	경기도 남양주시 진건읍 송능리	산52-7	임	5,904.4		1,868.5
771	경기도 남양주시 진건읍 송능리	367-2	도	139.2		139.2
772	경기도 남양주시 진건읍 송능리	377-1	구	538.3		538.3
773	경기도 남양주시 진건읍 송능리	371-1	전	817.8		817.8
774	경기도 남양주시 진건읍 송능리	362-4	도	106.2		106.2
775	경기도 남양주시 진건읍 송능리	372-1	답	389.3		389.3
776	경기도 남양주시 진건읍 송능리	371-5	답	371.4		371.4
777	경기도 남양주시 진건읍 송능리	371-3	전	692.6		692.6
778	경기도 남양주시 진건읍 송능리	363-1	전	38.0		38.0
779	경기도 남양주시 진건읍 송능리	371-4	전	529.9		529.9
780	경기도 남양주시 진건읍 송능리	372	답	3,912.4		3,912.4
781	경기도 남양주시 진건읍 송능리	산60-9	임	71.3		71.3
782	경기도 남양주시 진건읍 송능리	387-3	대	319.6		319.6
783	경기도 남양주시 진건읍 송능리	375-3	전	569.8		569.8
784	경기도 남양주시 진건읍 송능리	373-5	전	37.9		24.9
785	경기도 남양주시 진건읍 송능리	373-3	전	164.4		139.9
786	경기도 남양주시 진건읍 송능리	373-1	전	154.8		151.2
787	경기도 남양주시 진건읍 송능리	377	대	180.7		180.7
788	경기도 남양주시 진건읍 송능리	산63-3	임	8,166.7		4,979.4
789	경기도 남양주시 진건읍 송능리	377-2	답	241.2		241.2
790	경기도 남양주시 진건읍 송능리	380	대	1,349.0		1,349.0
791	경기도 남양주시 진건읍 송능리	산62-1	임	7,031.0		7,031.0
792	경기도 남양주시 진건읍 송능리	401-6	전	183.2		183.2
793	경기도 남양주시 진건읍 송능리	381	묘	514.9		514.9
794	경기도 남양주시 진건읍 송능리	408-1	대	553.6		67.5
795	경기도 남양주시 진건읍 송능리	401-4	전	1,562.3		1,562.3
796	경기도 남양주시 진건읍 송능리	382-1	대	700.1		700.1
797	경기도 남양주시 진건읍 송능리	408-2	대	630.7		427.0
798	경기도 남양주시 진건읍 송능리	403-2	도	65.5		65.5
799	경기도 남양주시 진건읍 송능리	산62-3	임	652.2		652.2
800	경기도 남양주시 진건읍 송능리	386-2	전	775.4		775.4
801	경기도 남양주시 진건읍 송능리	403-5	도	92.2		92.2
802	경기도 남양주시 진건읍 송능리	399-3	답	672.8		672.8
803	경기도 남양주시 진건읍 송능리	386-16	전	1,649.2		1,649.2
804	경기도 남양주시 진건읍 송능리	399-1	전	400.3		400.3
805	경기도 남양주시 진건읍 송능리	397-1	도	107.0		107.0
806	경기도 남양주시 진건읍 송능리	394	임	597.4		597.4
807	경기도 남양주시 진건읍 송능리	398-3	목	383.0		383.0
808	경기도 남양주시 진건읍 송능리	413-3	답	73.6		73.6
809	경기도 남양주시 진건읍 송능리	398	대	484.6		484.6
810	경기도 남양주시 진건읍 송능리	397-2	답	788.8		788.8
811	경기도 남양주시 진건읍 송능리	391-1	대	469.1		469.1
812	경기도 남양주시 진건읍 송능리	426-1	답	180.9		180.9
813	경기도 남양주시 진건읍 송능리	390-2	대	252.2		252.2
814	경기도 남양주시 진건읍 송능리	397-6	도	10.7		10.7
815	경기도 남양주시 진건읍 송능리	394-30	임	740.3		740.3
816	경기도 남양주시 진건읍 송능리	394-16	대	11.4		11.4
817	경기도 남양주시 진건읍 송능리	394-14	대	59.8		59.8

연번	소재지	지번	지목	전체면적(㎡)	지정면적(㎡)	
					세계유산구역	세계유산완충구역
818	경기도 남양주시 진건읍 송능리	386-18	전	3,820.7		3,820.7
819	경기도 남양주시 진건읍 송능리	397-7	도	99.2		99.2
820	경기도 남양주시 진건읍 송능리	394-34	임	299.9		299.9
821	경기도 남양주시 진건읍 송능리	394-15	대	76.9		76.9
822	경기도 남양주시 진건읍 송능리	386-10	대	252.4		252.4
823	경기도 남양주시 진건읍 송능리	394-27	임	86.4		86.4
824	경기도 남양주시 진건읍 송능리	394-13	대	302.5		302.5
825	경기도 남양주시 진건읍 송능리	394-32	임	12.6		12.6
826	경기도 남양주시 진건읍 송능리	397-10	도	19.3		19.3
827	경기도 남양주시 진건읍 송능리	396-1	전	1,469.5		1,469.5
828	경기도 남양주시 진건읍 송능리	395	답	141.9		141.9
829	경기도 남양주시 진건읍 송능리	산61-5	임	1,987.6		1,987.6
830	경기도 남양주시 진건읍 송능리	397-8	도	27.3		27.3
831	경기도 남양주시 진건읍 송능리	392-1	전	458.1		458.1
832	경기도 남양주시 진건읍 송능리	394-33	임	3.4		3.4
833	경기도 남양주시 진건읍 송능리	394-9	천	206.0		206.0
834	경기도 남양주시 진건읍 송능리	394-26	임	37.0		37.0
835	경기도 남양주시 진건읍 송능리	392-2	천	892.8		892.8
836	경기도 남양주시 진건읍 송능리	393-1	대	1.7		1.7
837	경기도 남양주시 진건읍 송능리	392-3	천	1,184.4		1,184.4
838	경기도 남양주시 진건읍 송능리	420-2	답	389.4		389.4
839	경기도 남양주시 진건읍 송능리	434-1	답	929.9		929.9
840	경기도 남양주시 진건읍 송능리	419-2	답	1,759.3		1,759.3
841	경기도 남양주시 진건읍 송능리	425	장	331.8		331.8
842	경기도 남양주시 진건읍 송능리	435-1	목	398.1		398.1
843	경기도 남양주시 진건읍 송능리	421	잡	403.3		387.0
844	경기도 남양주시 진건읍 송능리	산61-8	임	332.6		332.6
845	경기도 남양주시 진건읍 송능리	435-2	답	154.4		154.4
846	경기도 남양주시 진건읍 송능리	산77	임	5,681.2		5,681.2
847	경기도 남양주시 진건읍 송능리	432	전	482.5		482.5
848	경기도 남양주시 진건읍 송능리	433	목	1,014.7		1,014.7
849	경기도 남양주시 진건읍 송능리	산76-1	임	1,748.1		1,748.1
850	경기도 남양주시 진건읍 송능리	431-1	대	641.7		641.7
851	경기도 남양주시 진건읍 송능리	429	답	649.5		649.5
852	경기도 남양주시 진건읍 송능리	394-29	천	305.3		305.3
853	경기도 남양주시 진건읍 송능리	431-2	답	1,487.6		1,487.6
854	경기도 남양주시 진건읍 송능리	산78	임	60,982.2		54,437.1
855	경기도 남양주시 진건읍 송능리	489	답	358.5		358.5
856	경기도 남양주시 진건읍 송능리	487-1	전	6,237.6		6,237.6
857	경기도 남양주시 진건읍 송능리	497-1	잡	516.3		516.3
858	경기도 남양주시 진건읍 송능리	488-1	답	1,018.9		1,018.9
859	경기도 남양주시 진건읍 송능리	498-2	대	305.5		305.5
860	경기도 남양주시 진건읍 송능리	521-6	답	106.3		106.3
861	경기도 남양주시 진건읍 송능리	487-2	대	323.7		323.7
862	경기도 남양주시 진건읍 송능리	497-2	잡	404.0		404.0
863	경기도 남양주시 진건읍 송능리	487-4	대	351.2		351.2
864	경기도 남양주시 진건읍 송능리	495-2	잡	229.0		229.0
865	경기도 남양주시 진건읍 송능리	487-5	대	385.2		385.2
866	경기도 남양주시 진건읍 송능리	501-1	도	297.2		297.2
867	경기도 남양주시 진건읍 송능리	492-6	잡	76.8		76.8
868	경기도 남양주시 진건읍 송능리	산79-1	임	9,418.0		3,237.1
869	경기도 남양주시 진건읍 송능리	산79-3	임	21,999.3		92.3
870	경기도 남양주시 진건읍 송능리	496-1	답	45.4		45.4
871	경기도 남양주시 진건읍 송능리	산79-2	임	710.6		710.6
872	경기도 남양주시 진건읍 송능리	508	대	614.5		614.5
873	경기도 남양주시 진건읍 송능리	510-1	전	2,128.4		2,128.4
874	경기도 남양주시 진건읍 송능리	552-4	답	296.0		296.0
875	경기도 남양주시 진건읍 송능리	520	대	114.2		114.2
876	경기도 남양주시 진건읍 송능리	522-2	잡	58.7		58.7
877	경기도 남양주시 진건읍 송능리	518-10	목	35.2		35.2
878	경기도 남양주시 진건읍 송능리	522-6	잡	405.2		405.2
879	경기도 남양주시 진건읍 송능리	산79-18	임	1,138.7		1,138.7
880	경기도 남양주시 진건읍 송능리	511	답	1,390.7		1,390.7
881	경기도 남양주시 진건읍 송능리	510-2	전	396.5		396.5
882	경기도 남양주시 진건읍 송능리	산79-15	임	348.3		348.3
883	경기도 남양주시 진건읍 송능리	산79-17	임	822.1		765.4

연번	소재지	지번	지목	전체면적(㎡)	지정면적(㎡)	
					세계유산구역	세계유산완충구역
884	경기도 남양주시 진건읍 송능리	512	전	1,423.7		1,423.7
885	경기도 남양주시 진건읍 송능리	산79-7	임	2,951.2		978.9
886	경기도 남양주시 진건읍 송능리	523-2	도	125.8		125.8
887	경기도 남양주시 진건읍 송능리	산79-24	임	1,080.6		1,080.6
888	경기도 남양주시 진건읍 송능리	산79-19	임	1,001.2		962.4
889	경기도 남양주시 진건읍 송능리	524-1	도	238.6		238.6
890	경기도 남양주시 진건읍 송능리	514	대	372.8		372.8
891	경기도 남양주시 진건읍 송능리	524-4	도	242.2		242.2
892	경기도 남양주시 진건읍 송능리	산79-9	임	1,027.2		1,027.2
893	경기도 남양주시 진건읍 송능리	산79-8	임	822.6		822.6
894	경기도 남양주시 진건읍 송능리	산79-4	임	2,290.1		2,290.1
895	경기도 남양주시 진건읍 송능리	516-2	답	638.6		638.6
896	경기도 남양주시 진건읍 송능리	524-5	도	166.7		166.7
897	경기도 남양주시 진건읍 송능리	550-2	도	27.8		27.8
898	경기도 남양주시 진건읍 송능리	552-2	도	73.1		73.1
899	경기도 남양주시 진건읍 송능리	524-2	대	15.7		15.7
900	경기도 남양주시 진건읍 송능리	551-3	도	63.3		63.3
901	경기도 남양주시 진건읍 송능리	550-6	도	340.1		340.1
902	경기도 남양주시 진건읍 송능리	518-11	대	537.3		537.3
903	경기도 남양주시 진건읍 송능리	553-2	도	10.3		10.3
904	경기도 남양주시 진건읍 송능리	552-6	도	74.3		74.3
905	경기도 남양주시 진건읍 송능리	산79-5	임	3,002.9		2,963.3
906	경기도 남양주시 진건읍 송능리	552-7	도	9.3		9.3
907	경기도 남양주시 진건읍 송능리	553-1	도	113.2		113.2
908	경기도 남양주시 진건읍 송능리	550-1	대	825.9		825.9
909	경기도 남양주시 진건읍 송능리	553-7	도	99.3		99.3
910	경기도 남양주시 진건읍 송능리	552-9	도	18.0		18.0
911	경기도 남양주시 진건읍 송능리	558-1	전	1,542.0		1,542.0
912	경기도 남양주시 진건읍 송능리	552-10	도	75.4		75.4
913	경기도 남양주시 진건읍 송능리	551	대	418.8		418.8
914	경기도 남양주시 진건읍 송능리	산79-11	임	243.3		243.3
915	경기도 남양주시 진건읍 송능리	549-2	천	205.3		205.3
916	경기도 남양주시 진건읍 송능리	554-1	도	1,212.3		1,212.3
917	경기도 남양주시 진건읍 송능리	518-13	도	35.4		35.4
918	경기도 남양주시 진건읍 송능리	553-8	도	13.6		13.6
919	경기도 남양주시 진건읍 송능리	553-11	도	247.2		247.2
920	경기도 남양주시 진건읍 송능리	517-4	도	181.7		181.7
921	경기도 남양주시 진건읍 송능리	516-5	답	145.6		145.6
922	경기도 남양주시 진건읍 송능리	558-2	전	2,280.9		2,280.9
923	경기도 남양주시 진건읍 송능리	518-2	도	57.3		57.3
924	경기도 남양주시 진건읍 송능리	554	도	191.3		191.3
925	경기도 남양주시 진건읍 송능리	518-5	도	72.8		72.8
926	경기도 남양주시 진건읍 송능리	553-13	도	43.3		43.3
927	경기도 남양주시 진건읍 송능리	552-11	답	112.9		112.9
928	경기도 남양주시 진건읍 송능리	516-3	도	140.7		140.7
929	경기도 남양주시 진건읍 송능리	553-14	도	36.0		36.0
930	경기도 남양주시 진건읍 송능리	550-3	대	659.4		659.4
931	경기도 남양주시 진건읍 송능리	517-2	도	30.6		30.6
932	경기도 남양주시 진건읍 송능리	555-6	도	12.8		12.8
933	경기도 남양주시 진건읍 송능리	541-2	도	128.9		128.9
934	경기도 남양주시 진건읍 송능리	517-3	도	202.8		202.8
935	경기도 남양주시 진건읍 송능리	541	목	1,313.2		1,313.2
936	경기도 남양주시 진건읍 송능리	555-4	도	299.6		299.6
937	경기도 남양주시 진건읍 송능리	555-3	도	52.7		52.7
938	경기도 남양주시 진건읍 송능리	556-3	도	117.2		117.2
939	경기도 남양주시 진건읍 송능리	540-5	도	26.8		26.8
940	경기도 남양주시 진건읍 송능리	555-2	도	321.5		321.5
941	경기도 남양주시 진건읍 송능리	541-3	목	1,985.6		1,985.6
942	경기도 남양주시 진건읍 송능리	557-5	도	127.0		127.0
943	경기도 남양주시 진건읍 송능리	540-4	도	2.2		2.2
944	경기도 남양주시 진건읍 송능리	557-4	도	437.8		437.8
945	경기도 남양주시 진건읍 송능리	560-1	도	1,730.8		1,577.1
946	경기도 남양주시 진건읍 송능리	564-1	도	984.2		984.2
947	경기도 남양주시 진건읍 송능리	564-2	도	99.8		99.8
948	경기도 남양주시 진건읍 송능리	557-3	도	214.7		214.7
949	경기도 남양주시 진건읍 송능리	563-1	도	100.6		100.6

연번	소재지	지번	지목	전체면적(m <sup>2</sup> )	지정면적(m <sup>2</sup> )	
					세계유산구역	세계유산완충구역
950	경기도 남양주시 진건읍 송능리	562-3	도	130.0		130.0
951	경기도 남양주시 진건읍 송능리	559-4	도	362.1		362.1
952	경기도 남양주시 진건읍 송능리	산79-14	임	206.7		206.7
953	경기도 남양주시 진건읍 송능리	562-2	도	204.7		204.7
954	경기도 남양주시 진건읍 송능리	559-3	도	735.5		735.5
955	경기도 남양주시 진건읍 송능리	산79-16	임	208.9		204.3
956	경기도 남양주시 진건읍 송능리	562-6	도	5.5		5.5
957	경기도 남양주시 진건읍 송능리	561-1	도	169.7		169.7
958	경기도 남양주시 진건읍 송능리	562	잡	199.8		199.8
959	경기도 남양주시 진건읍 송능리	560-2	도	993.5		993.5
960	경기도 남양주시 진건읍 송능리	546	답	2,085.0		2,085.0
961	경기도 남양주시 진건읍 송능리	산79-20	도	741.9		66.7
962	경기도 남양주시 진건읍 송능리	545	전	285.4		285.4
963	경기도 남양주시 진건읍 송능리	571-2	도	805.5		178.6
964	경기도 남양주시 진건읍 송능리	544	전	183.3		183.3
965	경기도 남양주시 진건읍 송능리	543-1	답	2,758.3		2,758.3
966	경기도 남양주시 진건읍 송능리	571-3	답	131.0		76.8
967	경기도 남양주시 진건읍 송능리	570-2	전	1,221.2		1,124.1
968	경기도 남양주시 진건읍 송능리	543-2	답	3,201.3		3,201.3
969	경기도 남양주시 진건읍 송능리	569-1	전	820.3		820.3
970	경기도 남양주시 진건읍 송능리	525-1	답	1,775.5		1,775.5
971	경기도 남양주시 진건읍 송능리	567-3	전	683.8		683.8
972	경기도 남양주시 진건읍 송능리	539	답	2,962.2		2,962.2
973	경기도 남양주시 진건읍 송능리	525-2	답	2,705.6		2,705.6
974	경기도 남양주시 진건읍 송능리	528	답	1,802.5		1,802.5
975	경기도 남양주시 진건읍 송능리	529	답	3,014.7		3,014.7
976	경기도 남양주시 진건읍 송능리	568-1	전	980.5		980.5
977	경기도 남양주시 진건읍 송능리	567-2	대	328.7		328.7
978	경기도 남양주시 진건읍 송능리	527	답	1,593.2		1,593.2
979	경기도 남양주시 진건읍 송능리	567-4	도	93.2		93.2
980	경기도 남양주시 진건읍 송능리	568-3	전	1,359.2		1,359.2
981	경기도 남양주시 진건읍 송능리	568-2	전	1,989.9		1,989.9
982	경기도 남양주시 진건읍 송능리	526-1	전	159.8		159.8
983	경기도 남양주시 진건읍 송능리	566	대	669.0		669.0
984	경기도 남양주시 진건읍 송능리	536	답	552.0		552.0
985	경기도 남양주시 진건읍 송능리	산83	임	10,699.4		3,939.3
986	경기도 남양주시 진건읍 송능리	535-2	대	433.1		433.1
987	경기도 남양주시 진건읍 송능리	534-1	대	814.2		814.2
988	경기도 남양주시 진건읍 송능리	537	답	707.5		707.5
989	경기도 남양주시 진건읍 송능리	산84	임	13,578.3		13,146.2
990	경기도 남양주시 진건읍 송능리	532-1	답	386.5		386.5
991	경기도 남양주시 진건읍 송능리	534-3	전	698.5		698.5
992	경기도 남양주시 진건읍 송능리	535	대	403.4		403.4
993	경기도 남양주시 진건읍 송능리	532-2	대	338.5		338.5
994	경기도 남양주시 진건읍 송능리	532-3	전	1,615.2		1,615.2
995	경기도 남양주시 진건읍 송능리	531	답	127.2		127.2
996	경기도 남양주시 진건읍 송능리	533	전	303.9		303.9
997	경기도 남양주시 진건읍 송능리	531-4	임	1,153.7		1,153.7
998	경기도 남양주시 진건읍 사능리	172-95	전	269.0		269.0
999	경기도 남양주시 진건읍 사능리	172-37	임	1,867.1		1,867.1
1000	경기도 남양주시 진건읍 사능리	172-94	임	479.1		479.1
1001	경기도 남양주시 진건읍 사능리	172-98	전	1,008.1		1,008.1
1002	경기도 남양주시 진건읍 송능리	391-6	대	74.9		74.9
1003	경기도 남양주시 진건읍 송능리	386-30	대	363.3		363.3
1004	경기도 남양주시 진건읍 사능리	53	전	507.2		507.2
1005	경기도 남양주시 진건읍 사능리	53-3	도	5.9		5.9
1006	경기도 남양주시 진건읍 사능리	53-4	전	457.6		457.6
1007	경기도 남양주시 진건읍 송능리	398-5	전	436.3		436.3
1008	경기도 남양주시 진건읍 송능리	398-1	차	89.7		89.7
1009	경기도 남양주시 진건읍 사능리	163	전	991.7		991.7
1010	경기도 남양주시 진건읍 사능리	164-4	전	145.4		145.4
1011	경기도 남양주시 진건읍 사능리	163-1	전	970.9		970.9
1012	경기도 남양주시 진건읍 사능리	163-2	전	491.4		491.4
1013	경기도 남양주시 진건읍 송능리	495-7	잡	32.8		32.8
1014	경기도 남양주시 진건읍 사능리	172-44	전	1,478.2		1,478.2
1015	경기도 남양주시 진건읍 사능리	163-3	전	277.6		277.6



연번	소재지	지번	지목	전체면적(m <sup>2</sup> )	지정면적(m <sup>2</sup> )	
					세계유산구역	세계유산완충구역
1016	경기도 남양주시 진건읍 사능리	114-2	답	588.8		588.8
1017	경기도 남양주시 진건읍 사능리	114-8	천	46.0		46.0
1018	경기도 남양주시 진건읍 사능리	114-1	천	136.5		136.5
1019	경기도 남양주시 진건읍 사능리	113-4	천	528.4		528.4
1020	경기도 남양주시 진건읍 사능리	113-5	천	278.1		278.1
1021	경기도 남양주시 진건읍 사능리	113-3	천	1,753.0		1,753.0
1022	경기도 남양주시 진건읍 사능리	172-86	전	1,479.4		1,479.4
1023	경기도 남양주시 진건읍 사능리	307-1	전	1,767.4		674.6
1024	경기도 남양주시 진건읍 사능리	172-32	대	85.0		85.0
1025	경기도 남양주시 진건읍 사능리	172-29	목	551.5		551.5
1026	경기도 남양주시 진건읍 사능리	172-35	대	328.5		328.5
1027	경기도 남양주시 진건읍 사능리	172-33	대	549.5		549.5
1028	경기도 남양주시 진건읍 사능리	234-1	대	106.1		106.1
1029	경기도 남양주시 진건읍 사능리	239-3	대	393.8		372.5
1030	경기도 남양주시 진건읍 사능리	239	대	353.2		5.8
1031	경기도 남양주시 진건읍 사능리	196-2	도	68.9		68.9
1032	경기도 남양주시 진건읍 사능리	172-24	전	238.2		238.2
1033	경기도 남양주시 진건읍 사능리	224-29	도	28.3		22.1
1034	경기도 남양주시 진건읍 사능리	224-6	대	409.2		362.7
1035	경기도 남양주시 진건읍 사능리	205-1	대	9.1		9.1
1036	경기도 남양주시 진건읍 사능리	205	대	511.2		511.2
1037	경기도 남양주시 진건읍 사능리	174-18	구	68.8		68.8
1038	경기도 남양주시 진건읍 사능리	174-3	구	88.7		88.7
1039	경기도 남양주시 진건읍 사능리	174-11	답	80.8		80.8
1040	경기도 남양주시 진건읍 사능리	173-9	답	1,556.5		1,556.5
1041	경기도 남양주시 진건읍 사능리	177-9	도	132.3		132.3
1042	경기도 남양주시 진건읍 사능리	178-4	도	278.9		278.9
1043	경기도 남양주시 진건읍 사능리	178-6	도	900.5		900.5
1044	경기도 남양주시 진건읍 사능리	174-19	구	77.9		77.9
1045	경기도 남양주시 진건읍 사능리	174-6	구	170.8		170.8
1046	경기도 남양주시 진건읍 사능리	134-3	답	250.8		196.5
1047	경기도 남양주시 진건읍 사능리	135-7	전	878.2		329.0
1048	경기도 남양주시 진건읍 사능리	125-1	전	92.9		92.9
1049	경기도 남양주시 진건읍 사능리	130-15	도	249.2		249.2
1050	경기도 남양주시 진건읍 사능리	130-13	도	139.8		139.8
1051	경기도 남양주시 진건읍 사능리	124-1	전	17.1		17.1
1052	경기도 남양주시 진건읍 사능리	173	대	333.1		333.1
1053	경기도 남양주시 진건읍 사능리	170-3	대	145.7		145.7
1054	경기도 남양주시 진건읍 사능리	174-1	구	791.0		791.0
1055	경기도 남양주시 진건읍 사능리	174-21	구	30.0		30.0
1056	경기도 남양주시 진건읍 사능리	172-9	답	119.1		119.1
1057	경기도 남양주시 진건읍 사능리	178-2	답	353.4		353.4
1058	경기도 남양주시 진건읍 사능리	174-9	구	633.0		633.0
1059	경기도 남양주시 진건읍 사능리	162-10	전	1,147.6		1,147.6
1060	경기도 남양주시 진건읍 사능리	159-9	답	1,203.4		1,203.4
1061	경기도 남양주시 진건읍 사능리	159-3	답	532.6		532.6
1062	경기도 남양주시 진건읍 사능리	123-10	전	30.0		30.0
1063	경기도 남양주시 진건읍 사능리	124-7	체	2.9		2.9
1064	경기도 남양주시 진건읍 사능리	124-2	체	353.7		353.7
1065	경기도 남양주시 진건읍 사능리	123-3	전	20.3		20.3
1066	경기도 남양주시 진건읍 사능리	123-7	임	134.0		134.0
1067	경기도 남양주시 진건읍 사능리	123-4	전	93.9		93.9
1068	경기도 남양주시 진건읍 사능리	119-8	천	102.4		102.4
1069	경기도 남양주시 진건읍 사능리	122-5	전	407.1		407.1
1070	경기도 남양주시 진건읍 사능리	120-7	도	225.5		225.5
1071	경기도 남양주시 진건읍 사능리	117-3	목	300.4		216.0
1072	경기도 남양주시 진건읍 사능리	119-9	천	2,084.3		1,924.6
1073	경기도 남양주시 진건읍 사능리	117	목	1,040.3		99.8
1074	경기도 남양주시 진건읍 사능리	119-1	천	7,361.6		3,702.5
1075	경기도 남양주시 진건읍 송능리	397-11	대	170.5		170.5
1076	경기도 남양주시 진건읍 송능리	396-2	대	164.0		164.0
1077	경기도 남양주시 진건읍 송능리	397-5	답	901.5		901.5
1078	경기도 남양주시 진건읍 송능리	396	전	1,606.0		1,606.0
1079	경기도 남양주시 진건읍 송능리	436	답	142.0		142.0
1080	경기도 남양주시 진건읍 송능리	437-4	잡	306.4		306.4
1081	경기도 남양주시 진건읍 송능리	437-2	잡	946.0		946.0

연번	소재지	지번	지목	전체면적(m <sup>2</sup> )	지정면적(m <sup>2</sup> )	
					세계유산구역	세계유산완충구역
1082	경기도 남양주시 진건읍 송능리	433-2	구	73.3		73.3
1083	경기도 남양주시 진건읍 송능리	437-1	답	986.2		986.2
1084	경기도 남양주시 진건읍 송능리	433-1	구	1,125.4		1,125.4
1085	경기도 남양주시 진건읍 송능리	435-4	답	58.3		58.3
1086	경기도 남양주시 진건읍 송능리	506-1	답	664.6		664.6
1087	경기도 남양주시 진건읍 송능리	507-4	답	635.7		635.7
1088	경기도 남양주시 진건읍 송능리	506-5	답	324.2		324.2
1089	경기도 남양주시 진건읍 송능리	531-1	임	5,528.5		5,528.5
1090	경기도 남양주시 진건읍 송능리	531-3	임	1,977.0		1,977.0
1091	경기도 남양주시 진건읍 사능리	162-1	창	160.7		160.7
1092	경기도 남양주시 진건읍 송능리	387-4	대	562.0		562.0
1093	경기도 남양주시 진건읍 송능리	425-6	임	562.7		562.7
1094	경기도 남양주시 진건읍 송능리	425-1	임	52.5		52.5
1095	경기도 남양주시 진건읍 송능리	425-7	장	163.3		163.3
1096	경기도 남양주시 진건읍 송능리	425-2	장	170.8		170.8
1097	경기도 남양주시 진건읍 송능리	425-9	임	212.7		212.7
1098	경기도 남양주시 진건읍 송능리	425-8	임	61.9		61.9
1099	경기도 남양주시 진건읍 송능리	425-3	임	397.6		397.6
1100	경기도 남양주시 진건읍 송능리	377-10	잡	77.0		77.0
1101	경기도 남양주시 진건읍 사능리	109-39	대	326.7		326.7
1102	경기도 남양주시 진건읍 송능리	492-12	잡	21.5		21.5
1103	경기도 남양주시 진건읍 송능리	492-10	잡	992.2		992.2
1104	경기도 남양주시 진건읍 송능리	360-2	답	1,197.0		1,131.7
1105	경기도 남양주시 진건읍 사능리	153-1	대	144.1		120.7
1106	경기도 남양주시 진건읍 사능리	153	대	880.6		880.0
1107	경기도 남양주시 진건읍 사능리	125-3	임	80.1		80.1
1108	경기도 남양주시 진건읍 사능리	159-2	답	592.8		592.8
1109	경기도 남양주시 진건읍 송능리	407-1	창	282.2		282.2
1110	경기도 남양주시 진건읍 송능리	388-14	답	94.0		94.0
1111	경기도 남양주시 진건읍 송능리	388-11	도	91.3		91.3
1112	경기도 남양주시 진건읍 송능리	407-5	답	881.9		566.4
1113	경기도 남양주시 진건읍 사능리	106-2	주	836.0		836.0
1114	경기도 남양주시 진건읍 사능리	120-4	도	901.6		901.6
1115	경기도 남양주시 진건읍 송능리	517-6	도	22.6		22.6
1116	경기도 남양주시 진건읍 송능리	373-2	전	1,311.4		1,239.7
1117	경기도 남양주시 진건읍 송능리	394-24	천	213.3		213.3
1118	경기도 남양주시 진건읍 송능리	491	답	380.7		380.7
1119	경기도 남양주시 진건읍 송능리	487-3	대	395.9		395.9
1120	경기도 남양주시 진건읍 송능리	552-3	대	343.3		343.3
1121	경기도 남양주시 진건읍 사능리	162-13	전	160.5		160.5
1122	경기도 남양주시 진건읍 사능리	62	전	480.2		480.2
1123	경기도 남양주시 진건읍 사능리	62-2	목	206.2		206.2
1124	경기도 남양주시 진건읍 사능리	92-15	대	1,448.4		1,448.4
1125	경기도 남양주시 진건읍 사능리	162-3	전	1,011.2		1,011.2
1126	경기도 남양주시 진건읍 사능리	92-10	대	1,633.1		1,633.1
1127	경기도 남양주시 진건읍 사능리	92-1	대	4,695.0		4,695.0
1128	경기도 남양주시 진건읍 사능리	92-12	도	3,617.8		3,617.8
1129	경기도 남양주시 진건읍 사능리	191-4	답	1,324.4		1,324.4
1130	경기도 남양주시 진건읍 송능리	411-1	철	2,657.4		50.0
1131	경기도 남양주시 진건읍 사능리	224-1	대	1,625.9		216.2
1132	경기도 남양주시 진건읍 송능리	531-2	창	194.5		194.5
1133	경기도 남양주시 진건읍 송능리	531-6	도	200.8		200.8
1134	경기도 남양주시 진건읍 송능리	531-7	임	2,993.4		2,993.4
1135	경기도 남양주시 진건읍 사능리	174-14	답	745.9		745.9
1136	경기도 남양주시 진건읍 사능리	122-7	전	2,398.4		2,398.4
1137	경기도 남양주시 진건읍 송능리	415-5	도	56.0		56.0
1138	경기도 남양주시 진건읍 송능리	415-1	도	272.8		106.3
1139	경기도 남양주시 진건읍 송능리	415-6	답	133.9		133.9
1140	경기도 남양주시 진건읍 송능리	415-2	답	591.5		445.9
1141	경기도 남양주시 진건읍 송능리	416	답	27.1		27.1
1142	경기도 남양주시 진건읍 송능리	418-1	답	10.6		10.6
1143	경기도 남양주시 진건읍 송능리	418-2	답	555.7		555.7
1144	경기도 남양주시 진건읍 송능리	418	답	1,454.1		1,323.9
1145	경기도 남양주시 진건읍 송능리	420-7	잡	823.2		823.2
1146	경기도 남양주시 진건읍 송능리	420-6	잡	2.6		2.6
1147	경기도 남양주시 진건읍 송능리	420-1	잡	392.7		392.7

연번	소재지	지번	지목	전체면적(m <sup>2</sup> )	지정면적(m <sup>2</sup> )	
					세계유산구역	세계유산완충구역
1148	경기도 남양주시 진건읍 송능리	420-8	잡	25.6		25.6
1149	경기도 남양주시 진건읍 송능리	420-4	잡	30.0		30.0
1150	경기도 남양주시 진건읍 송능리	422-2	천	457.0		457.0
1151	경기도 남양주시 진건읍 송능리	422	천	1,526.3		1,526.3
1152	경기도 남양주시 진건읍 송능리	422-4	천	363.0		363.0
1153	경기도 남양주시 진건읍 송능리	422-1	천	704.1		704.1
1154	경기도 남양주시 진건읍 송능리	424-3	임	688.8		688.8
1155	경기도 남양주시 진건읍 송능리	424-2	임	213.9		213.9
1156	경기도 남양주시 진건읍 송능리	424	임	833.8		833.8
1157	경기도 남양주시 진건읍 송능리	494-8	잡	209.8		209.8
1158	경기도 남양주시 진건읍 송능리	494-2	잡	845.9		845.9
1159	경기도 남양주시 진건읍 송능리	494-7	잡	35.6		35.6
1160	경기도 남양주시 진건읍 송능리	494-3	도	36.5		36.5
1161	경기도 남양주시 진건읍 송능리	497	잡	124.0		124.0
1162	경기도 남양주시 진건읍 송능리	498-3	잡	694.6		694.6
1163	경기도 남양주시 진건읍 송능리	493-2	전	29.2		29.2
1164	경기도 남양주시 진건읍 송능리	498-4	잡	73.6		73.6
1165	경기도 남양주시 진건읍 송능리	493-1	전	1,028.0		1,028.0
1166	경기도 남양주시 진건읍 송능리	518-9	도	12.6		12.6
1167	경기도 남양주시 진건읍 송능리	519-5	도	10.0		10.0
1168	경기도 남양주시 진건읍 송능리	519-1	도	255.5		255.5
1169	경기도 남양주시 진건읍 송능리	519-6	답	23.4		23.4
1170	경기도 남양주시 진건읍 송능리	519-2	답	54.1		54.1
1171	경기도 남양주시 진건읍 송능리	519-7	도	20.5		20.5
1172	경기도 남양주시 진건읍 송능리	519-3	도	24.1		24.1
1173	경기도 남양주시 진건읍 송능리	521-8	도	99.5		99.5
1174	경기도 남양주시 진건읍 송능리	521-3	도	92.4		92.4
1175	경기도 남양주시 진건읍 송능리	521-9	도	382.5		382.5
1176	경기도 남양주시 진건읍 송능리	521-4	도	47.3		47.3
1177	경기도 남양주시 진건읍 송능리	522-10	도	279.2		279.2
1178	경기도 남양주시 진건읍 송능리	522-1	도	851.2		851.2
1179	경기도 남양주시 진건읍 송능리	522-13	도	108.0		108.0
1180	경기도 남양주시 진건읍 송능리	523-4	도	34.9		34.9
1181	경기도 남양주시 진건읍 송능리	523-1	도	303.4		303.4
1182	경기도 남양주시 진건읍 사능리	61	목	1,767.7		1,767.7
1183	경기도 남양주시 진건읍 송능리	500-7	목	652.4		652.4
1184	경기도 남양주시 진건읍 송능리	507-5	구	371.3		371.3
1185	경기도 남양주시 진건읍 사능리	172-62	전	681.8		681.8
1186	경기도 남양주시 진건읍 송능리	518-1	목	731.4		731.4
1187	경기도 남양주시 진건읍 송능리	518-18	답	157.0		157.0
1188	경기도 남양주시 진건읍 송능리	394-36	천	78.4		78.4
1189	경기도 남양주시 진건읍 송능리	394-38	천	415.1		415.1
1190	경기도 남양주시 진건읍 송능리	394-39	천	64.0		64.0
1191	경기도 남양주시 진건읍 송능리	394-41	천	73.4		73.4
1192	경기도 남양주시 진건읍 송능리	394-40	천	8.7		8.7
1193	경기도 남양주시 진건읍 송능리	394-45	천	50.3		50.3
1194	경기도 남양주시 진건읍 송능리	394-43	천	14.3		14.3
1195	경기도 남양주시 진건읍 송능리	394-11	천	314.1		314.1
1196	경기도 남양주시 진건읍 송능리	394-46	천	47.6		47.6
1197	경기도 남양주시 진건읍 송능리	394-12	천	1,492.2		1,492.2
1198	경기도 남양주시 진건읍 송능리	413-4	답	184.6		184.6
1199	경기도 남양주시 진건읍 송능리	413	답	104.0		104.0
1200	경기도 남양주시 진건읍 송능리	425-11	임	40.6		40.6
1201	경기도 남양주시 진건읍 송능리	425-14	임	90.6		90.6
1202	경기도 남양주시 진건읍 송능리	426-2	답	166.4		166.4
1203	경기도 남양주시 진건읍 송능리	428-2	답	67.3		67.3
1204	경기도 남양주시 진건읍 송능리	428-1	도	210.1		210.1
1205	경기도 남양주시 진건읍 송능리	434-5	답	90.3		90.3
1206	경기도 남양주시 진건읍 송능리	435-5	답	323.3		323.3
1207	경기도 남양주시 진건읍 송능리	435-3	답	1,330.0		1,330.0
1208	경기도 남양주시 진건읍 송능리	494-10	목	28.7		28.7
1209	경기도 남양주시 진건읍 사능리	122-11	전	133.5		133.5
1210	경기도 남양주시 진건읍 송능리	530-1	답	1,891.3		1,891.3
1211	경기도 남양주시 진건읍 사능리	109-17	창	307.0		307.0
1212	경기도 남양주시 진건읍 송능리	495-8	목	499.5		499.5
1213	경기도 남양주시 진건읍 송능리	494-13	도	13.5		13.5

연번	소재지	지번	지목	전체면적(㎡)	지정면적(㎡)	
					세계유산구역	세계유산완충구역
1214	경기도 남양주시 진건읍 송능리	559-5	창	299.9		299.9
1215	경기도 남양주시 진건읍 사능리	산34-10	구	71.6		71.6
1216	경기도 남양주시 진건읍 사능리	산54-16	임	1,614.3		1,614.3
1217	경기도 남양주시 진건읍 사능리	산47-7	임	5,872.2		2,814.1
1218	경기도 남양주시 진건읍 송능리	559-1	대	333.4		333.4
1219	경기도 남양주시 진건읍 송능리	559-6	전	418.7		418.7
1220	경기도 남양주시 진건읍 송능리	산60-8	임	7,982.1		7,982.1
1221	경기도 남양주시 진건읍 송능리	산61-2	임	8,291.4		8,291.4
1222	경기도 남양주시 진건읍 송능리	425-15	임	2,699.7		2,699.7
1223	경기도 남양주시 진건읍 사능리	170-2	대	191.3		191.3
1224	경기도 남양주시 진건읍 송능리	401-5	도	21.0		21.0
1225	경기도 남양주시 진건읍 송능리	518-12	전	1,107.3		1,107.3
1226	경기도 남양주시 진건읍 송능리	401-1	대	242.5		242.5
1227	경기도 남양주시 진건읍 송능리	401-10	도	13.2		13.2
1228	경기도 남양주시 진건읍 송능리	518-19	목	385.9		385.9
1229	경기도 남양주시 진건읍 송능리	494-12	잡	245.9		245.9
1230	경기도 남양주시 진건읍 송능리	506-2	창	200.4		200.4
1231	경기도 남양주시 진건읍 송능리	386-5	창	301.4		301.4
1232	경기도 남양주시 진건읍 송능리	540-1	창	203.2		203.2
1233	경기도 남양주시 진건읍 송능리	403-6	대	61.6		61.6
1234	경기도 남양주시 진건읍 송능리	산62-2	임	936.3		936.3
1235	경기도 남양주시 진건읍 송능리	397-12	답	1,347.3		1,347.3
1236	경기도 남양주시 진건읍 송능리	401-7	대	504.5		504.5
1237	경기도 남양주시 진건읍 송능리	507-9	구	4.9		4.9
1238	경기도 남양주시 진건읍 송능리	549-5	대	460.9		460.9
1239	경기도 남양주시 진건읍 송능리	553-4	도	171.8		171.8
1240	경기도 남양주시 진건읍 송능리	549	대	457.6		457.6
1241	경기도 남양주시 진건읍 송능리	495-1	잡	205.8		205.8
1242	경기도 남양주시 진건읍 송능리	496-7	목	221.8		221.8
1243	경기도 남양주시 진건읍 송능리	498-5	잡	92.1		92.1
1244	경기도 남양주시 진건읍 송능리	498	잡	4,723.9		4,723.9
1245	경기도 남양주시 진건읍 송능리	499	잡	1,744.4		1,744.4
1246	경기도 남양주시 진건읍 송능리	499-2	잡	5.5		5.5
1247	경기도 남양주시 진건읍 사능리	92-11	답	3,937.6		3,937.6
1248	경기도 남양주시 진건읍 사능리	92-13	답	648.8		648.8
1249	경기도 남양주시 진건읍 사능리	산63	묘	791.7	791.7	
1250	경기도 남양주시 진건읍 송능리	420-3	잡	845.8		269.9
1251	경기도 남양주시 진건읍 송능리	519-14	도	159.8		159.8
1252	경기도 남양주시 진건읍 송능리	387-9	도	61.6		61.6
1253	경기도 남양주시 진건읍 송능리	387-10	전	4,016.4		4,016.4
1254	경기도 남양주시 진건읍 사능리	89-1	대	330.8		330.8
1255	경기도 남양주시 진건읍 사능리	170-7	대	194.7		194.7
1256	경기도 남양주시 진건읍 사능리	109-31	천	393.8		393.8
1257	경기도 남양주시 진건읍 송능리	553-18	도	48.7		48.7
1258	경기도 남양주시 진건읍 송능리	553-19	전	29.1		29.1
1259	경기도 남양주시 진건읍 송능리	553-21	답	7.5		7.5
1260	경기도 남양주시 진건읍 송능리	553-16	답	158.9		158.9
1261	경기도 남양주시 진건읍 송능리	552-12	답	67.9		67.9
1262	경기도 남양주시 진건읍 사능리	201-9	답	191.6		191.6
1263	경기도 남양주시 진건읍 사능리	162-2	창	237.4		237.4
1264	경기도 남양주시 진건읍 사능리	162-11	전	911.0		911.0
1265	경기도 남양주시 진건읍 사능리	184-4	답	1,878.2		1,878.2
1266	경기도 남양주시 진건읍 송능리	산60-10	임	195.6		195.6
1267	경기도 남양주시 진건읍 송능리	386-22	전	510.5		510.5
1268	경기도 남양주시 진건읍 송능리	492-5	도	10.4		10.4
1269	경기도 남양주시 진건읍 송능리	492-8	잡	58.6		58.6
1270	경기도 남양주시 진건읍 송능리	542	전	286.8		286.8
1271	경기도 남양주시 진건읍 송능리	567-1	전	1,488.0		1,488.0
1272	경기도 남양주시 진건읍 송능리	553-17	창	198.9		198.9
1273	경기도 남양주시 진건읍 사능리	117-2	천	661.0		172.0
1274	경기도 남양주시 진건읍 송능리	519-11	도	109.3		109.3
1275	경기도 남양주시 진건읍 송능리	403-7	전	1,295.1		1,295.1
1276	경기도 남양주시 진건읍 송능리	522-20	잡	2,225.4		2,225.4
1277	경기도 남양주시 진건읍 사능리	109-35	사	189.0	189.0	
1278	경기도 남양주시 진건읍 사능리	109-34	사	95.1	95.1	
1279	경기도 남양주시 진건읍 사능리	109-33	사	30.2	30.2	

연번	소재지	지번	지목	전체면적(㎡)	지정면적(㎡)	
					세계유산구역	세계유산완충구역
1280	경기도 남양주시 진건읍 송능리	549-6	대	468.2		468.2
1281	경기도 남양주시 진건읍 송능리	549-7	대	455.4		455.4
1282	경기도 남양주시 진건읍 송능리	402-2	대	102.8		102.8
1283	경기도 남양주시 진건읍 송능리	513	전	698.7		698.7
1284	경기도 남양주시 진건읍 송능리	509	대	330.6		330.6
1285	경기도 남양주시 진건읍 송능리	509-1	목	110.2		110.2
1286	경기도 남양주시 진건읍 송능리	513-1	전	866.5		866.5
1287	경기도 남양주시 진건읍 송능리	530	답	1,399.1		1,399.1
1288	경기도 남양주시 진건읍 사능리	201-10	도	97.8		97.8
1289	경기도 남양주시 진건읍 송능리	401-12	전	159.8		159.8
1290	경기도 남양주시 진건읍 송능리	379-1	도	407.3		407.3
1291	경기도 남양주시 진건읍 송능리	379-2	목	60.4		60.4
1292	경기도 남양주시 진건읍 사능리	155-2	답	359.2		359.2
1293	경기도 남양주시 진건읍 송능리	산52-29	임	2,931.4		2,706.6
1294	경기도 남양주시 진건읍 송능리	산52-32	임	2,204.9		3.4
1295	경기도 남양주시 진건읍 송능리	산79-22	도	28.3		28.3
1296	경기도 남양주시 진건읍 송능리	496	대	62.4		62.4
1297	경기도 남양주시 진건읍 송능리	496-6	대	267.9		267.9
1298	경기도 남양주시 진건읍 송능리	553-3	답	2,736.1		2,736.1
1299	경기도 남양주시 진건읍 사능리	산58-2	임	4,519.8		4,519.8
1300	경기도 남양주시 진건읍 송능리	394-35	천	8,957.3		5,478.0
1301	경기도 남양주시 진건읍 송능리	394-31	천	640.1		291.2
1302	경기도 남양주시 진건읍 송능리	417-1	도	5.6		5.6
1303	경기도 남양주시 진건읍 송능리	417	대	772.3		772.3
1304	경기도 남양주시 진건읍 송능리	417-2	도	8.9		8.9
1305	경기도 남양주시 진건읍 송능리	424-1	임	215.4		215.4
1306	경기도 남양주시 진건읍 송능리	424-5	임	134.1		134.1
1307	경기도 남양주시 진건읍 송능리	425-12	임	20.1		20.1
1308	경기도 남양주시 진건읍 송능리	497-4	잡	556.0		556.0
1309	경기도 남양주시 진건읍 송능리	500-6	잡	29.7		29.7
1310	경기도 남양주시 진건읍 송능리	522-16	잡	812.3		812.3
1311	경기도 남양주시 진건읍 송능리	522-8	잡	37.1		37.1
1312	경기도 남양주시 진건읍 송능리	522-14	도	11.3		11.3
1313	경기도 남양주시 진건읍 송능리	523	도	134.4		134.4
1314	경기도 남양주시 진건읍 송능리	523-3	도	12.7		12.7
1315	경기도 남양주시 진건읍 송능리	523-5	도	112.1		112.1
1316	경기도 남양주시 진건읍 송능리	488-4	대	1,080.9		1,080.9
1317	경기도 남양주시 진건읍 송능리	488-5	답	1,029.5		1,029.5
1318	경기도 남양주시 진건읍 사능리	산57-4	임	4,057.9		4,057.9
1319	경기도 남양주시 진건읍 사능리	산57-5	임	3,342.0		3,342.0
1320	경기도 남양주시 진건읍 송능리	553-24	답	592.0		592.0
1321	경기도 남양주시 진건읍 송능리	519-16	전	196.0		196.0
1322	경기도 남양주시 진건읍 사능리	산65-31	도	279.6		279.6
1323	경기도 남양주시 진건읍 사능리	172-64	전	6,898.4		6,898.4
1324	경기도 남양주시 진건읍 사능리	155-8	답	836.4		836.4
1325	경기도 남양주시 진건읍 송능리	492-13	체	2,467.7		2,467.7
1326	경기도 남양주시 진건읍 송능리	388-2	대	829.2		829.2
1327	경기도 남양주시 진건읍 사능리	174-17	구	723.0		723.0
1328	경기도 남양주시 진건읍 사능리	181-3	천	575.1		575.1
1329	경기도 남양주시 진건읍 사능리	61-1	도	33.1		33.1
1330	경기도 남양주시 진건읍 사능리	산54-21	임	3,226.3		3,226.3
1331	경기도 남양주시 진건읍 송능리	519-8	전	879.4		879.4
1332	경기도 남양주시 진건읍 송능리	519-12	전	377.9		377.9
1333	경기도 남양주시 진건읍 송능리	488-2	체	2,480.2		2,480.2
1334	경기도 남양주시 진건읍 송능리	488-7	답	623.7		623.7
1335	경기도 남양주시 진건읍 송능리	488-8	답	27.6		27.6
1336	경기도 남양주시 진건읍 송능리	488-9	답	294.7		294.7
1337	경기도 남양주시 진건읍 사능리	92-14	답	2,228.3		2,228.3
1338	경기도 남양주시 진건읍 사능리	90	창	195.7		195.7
1339	경기도 남양주시 진건읍 사능리	90-2	도	12.9		12.9
1340	경기도 남양주시 진건읍 송능리	515	대	197.2		197.2
1341	경기도 남양주시 진건읍 송능리	553-15	대	1,990.4		1,990.4
1342	경기도 남양주시 진건읍 송능리	553-22	도	352.2		352.2
1343	경기도 남양주시 진건읍 송능리	521-7	답	34.9		34.9
1344	경기도 남양주시 진건읍 송능리	414	답	2,263.9		329.1
1345	경기도 남양주시 진건읍 사능리	101-4	구	2,183.9	1,756.6	427.3

연번	소재지	지번	지목	전체면적(㎡)	지정면적(㎡)	
					세계유산구역	세계유산완충구역
1346	경기도 남양주시 진건읍 사능리	201-7	답	172.1		172.1
1347	경기도 남양주시 진건읍 사능리	52-5	도	5.0		5.0
1348	경기도 남양주시 진건읍 사능리	52-6	도	4.8		4.8
1349	경기도 남양주시 진건읍 송능리	397-13	답	730.7		730.7
1350	경기도 남양주시 진건읍 사능리	172-67	창	600.4		600.4
1351	경기도 남양주시 진건읍 송능리	산67-36	임	1,444.7		64.4
1352	경기도 남양주시 진건읍 사능리	산61	묘	788.0	788.0	
1353	경기도 남양주시 진건읍 사능리	산60	묘	695.5	695.5	
1354	경기도 남양주시 진건읍 사능리	산62	묘	1,480.7	1,480.7	
1355	경기도 남양주시 진건읍 송능리	522-18	도	32.8		32.8
1356	경기도 남양주시 진건읍 송능리	산61-4	임	10,680.9		10,680.9
1357	경기도 남양주시 진건읍 사능리	92-17	답	314.3		314.3
1358	경기도 남양주시 진건읍 사능리	산64	묘	1,482.1	1,482.1	
1359	경기도 남양주시 진건읍 사능리	107-8	사	851.7	851.7	
1360	경기도 남양주시 진건읍 사능리	산65-42	임	20,979.7		20,979.7
1361	경기도 남양주시 진건읍 송능리	552-1	대	263.7		263.7
1362	경기도 남양주시 진건읍 송능리	552-5	대	189.2		189.2
1363	경기도 남양주시 진건읍 송능리	500-3	목	11.8		11.8
1364	경기도 남양주시 진건읍 사능리	산65-33	도	2,781.0		2,781.0
1365	경기도 남양주시 진건읍 사능리	산65-34	도	2,200.2		2,200.2
1366	경기도 남양주시 진건읍 송능리	산61-1	임	26,969.3		26,969.3
1367	경기도 남양주시 진건읍 송능리	407-7	답	1,566.3		1,504.2
1368	경기도 남양주시 진건읍 송능리	387-5	도	21.6		21.6
1369	경기도 남양주시 진건읍 송능리	387-6	도	88.2		88.2
1370	경기도 남양주시 진건읍 송능리	387-8	대	51.1		51.1
1371	경기도 남양주시 진건읍 사능리	105-8	답	221.4		221.4
1372	경기도 남양주시 진건읍 송능리	538	답	1,003.6		1,003.6
1373	경기도 남양주시 진건읍 송능리	509-3	목	507.1		507.1
1374	경기도 남양주시 진건읍 송능리	515-1	답	283.8		283.8
1375	경기도 남양주시 진건읍 송능리	515-2	답	638.3		638.3
1376	경기도 남양주시 진건읍 송능리	401-2	대	996.3		996.3
1377	경기도 남양주시 진건읍 송능리	401-13	전	74.9		74.9
1378	경기도 남양주시 진건읍 송능리	401-15	도	31.1		31.1
1379	경기도 남양주시 진건읍 송능리	434-3	답	1,028.9		1,028.9
1380	경기도 남양주시 진건읍 송능리	434-6	답	151.9		151.9
1381	경기도 남양주시 진건읍 사능리	172-55	전	2,710.2		2,710.2
1382	경기도 남양주시 진건읍 송능리	394-10	천	10,816.4		10,816.4
1383	경기도 남양주시 진건읍 송능리	394-48	천	170.1		170.1
1384	경기도 남양주시 진건읍 송능리	394-47	대	79.2		79.2
1385	경기도 남양주시 진건읍 사능리	172-73	전	1,488.3		1,488.3
1386	경기도 남양주시 진건읍 사능리	172-72	전	1,488.7		1,488.7
1387	경기도 남양주시 진건읍 송능리	427	답	1,331.2		1,331.2
1388	경기도 남양주시 진건읍 송능리	514-1	답	1,483.4		1,483.4
1389	경기도 남양주시 진건읍 송능리	514-4	대	46.5		46.5
1390	경기도 남양주시 진건읍 송능리	514-3	대	62.6		62.6
1391	경기도 남양주시 진건읍 송능리	514-2	대	154.6		154.6
1392	경기도 남양주시 진건읍 송능리	565	답	474.3		474.3
1393	경기도 남양주시 진건읍 사능리	172-74	전	1,479.0		1,479.0
1394	경기도 남양주시 진건읍 사능리	172-78	전	1,480.5		1,480.5
1395	경기도 남양주시 진건읍 송능리	565-1	도	67.2		67.2
1396	경기도 남양주시 진건읍 사능리	172-87	전	989.8		989.8
1397	경기도 남양주시 진건읍 사능리	172-104	전	1,314.5		1,314.5
1398	경기도 남양주시 진건읍 사능리	172-105	전	269.8		269.8
1399	경기도 남양주시 진건읍 송능리	540-7	잡	1,041.8		1,041.8
1400	경기도 남양주시 진건읍 송능리	363-9	전	99.2		99.2
1401	경기도 남양주시 진건읍 송능리	363-4	잡	1,000.9		1,000.9
1402	경기도 남양주시 진건읍 사능리	172-71	전	843.9		843.9
1403	경기도 남양주시 진건읍 송능리	501-3	도	17.1		17.1
1404	경기도 남양주시 진건읍 송능리	501-2	답	924.5		924.5
1405	경기도 남양주시 진건읍 송능리	501-5	도	10.3		10.3
1406	경기도 남양주시 진건읍 송능리	501	대	329.6		329.6
1407	경기도 남양주시 진건읍 송능리	390-9	대	196.0		196.0
1408	경기도 남양주시 진건읍 송능리	393	대	1,024.9		1,024.9
1409	경기도 남양주시 진건읍 송능리	415-4	도	17.0		17.0
1410	경기도 남양주시 진건읍 송능리	415-7	대	17.5		17.5
1411	경기도 남양주시 진건읍 송능리	379-3	도	52.3		52.3

연번	소재지	지번	지목	전체면적(㎡)	지정면적(㎡)	
					세계유산구역	세계유산완충구역
1412	경기도 남양주시 진건읍 사능리	158-1	답	787.6		787.6
1413	경기도 남양주시 진건읍 사능리	158-2	답	1,167.1		1,167.1
1414	경기도 남양주시 진건읍 사능리	158-3	답	1,342.7		1,342.7
1415	경기도 남양주시 진건읍 송능리	382-2	대	333.0		333.0
1416	경기도 남양주시 진건읍 송능리	382-4	대	81.5		81.5
1417	경기도 남양주시 진건읍 사능리	63	전	242.0		242.0
1418	경기도 남양주시 진건읍 사능리	63-1	전	196.9		196.9
1419	경기도 남양주시 진건읍 사능리	89	답	2,200.6		2,200.6
1420	경기도 남양주시 진건읍 사능리	172-115	전	218.0		218.0
1421	경기도 남양주시 진건읍 사능리	172-116	전	988.1		988.1
1422	경기도 남양주시 진건읍 사능리	172-102	전	996.0		996.0
1423	경기도 남양주시 진건읍 사능리	172-117	전	987.8		987.8
1424	경기도 남양주시 진건읍 사능리	172-119	전	145.7		145.7
1425	경기도 남양주시 진건읍 사능리	172-75	전	1,378.3		1,378.3
1426	경기도 남양주시 진건읍 송능리	428-4	답	994.6		994.6
1427	경기도 남양주시 진건읍 송능리	428-6	답	599.3		599.3
1428	경기도 남양주시 진건읍 사능리	172-122	전	810.9		810.9
1429	경기도 남양주시 진건읍 사능리	172-123	전	1,380.8		1,380.8
1430	경기도 남양주시 진건읍 사능리	172-107	창	169.4		169.4
1431	경기도 남양주시 진건읍 사능리	172-125	전	422.5		422.5
1432	경기도 남양주시 진건읍 사능리	172-56	전	997.9		997.9
1433	경기도 남양주시 진건읍 사능리	172-126	전	1,381.9		1,381.9
1434	경기도 남양주시 진건읍 사능리	172-118	전	997.9		997.9
1435	경기도 남양주시 진건읍 사능리	172-129	전	378.0		378.0
1436	경기도 남양주시 진건읍 송능리	540-12	답	474.6		474.6
1437	경기도 남양주시 진건읍 송능리	540-9	잡	994.9		994.9
1438	경기도 남양주시 진건읍 송능리	540-3	잡	995.3		995.3
1439	경기도 남양주시 진건읍 사능리	172-114	전	992.2		992.2
1440	경기도 남양주시 진건읍 사능리	172-131	전	554.9		554.9
1441	경기도 남양주시 진건읍 사능리	172-133	전	24.2		24.2
1442	경기도 남양주시 진건읍 사능리	172-134	전	157.1		157.1
1443	경기도 남양주시 진건읍 송능리	390-3	대	637.4		637.4
1444	경기도 남양주시 진건읍 사능리	172-49	전	3,275.0		3,275.0
1445	경기도 남양주시 진건읍 사능리	172-135	전	2,230.0		2,230.0
1446	경기도 남양주시 진건읍 사능리	172-111	전	996.7		996.7
1447	경기도 남양주시 진건읍 사능리	172-136	전	710.8		710.8
1448	경기도 남양주시 진건읍 사능리	172-137	전	41.0		41.0
1449	경기도 남양주시 진건읍 사능리	172-140	전	174.0		174.0
1450	경기도 남양주시 진건읍 송능리	505-1	답	994.8		994.8
1451	경기도 남양주시 진건읍 송능리	505-2	답	671.2		671.2
1452	경기도 남양주시 진건읍 사능리	172-141	전	245.0		245.0
1453	경기도 남양주시 진건읍 사능리	172-69	잡	997.9		997.9
1454	경기도 남양주시 진건읍 사능리	172-54	잡	997.9		997.9
1455	경기도 남양주시 진건읍 사능리	172-145	전	1,447.4		1,447.4
1456	경기도 남양주시 진건읍 사능리	172-146	전	1,447.5		1,447.5
1457	경기도 남양주시 진건읍 사능리	172-50	체	4,755.1		4,755.1
1458	경기도 남양주시 진건읍 송능리	374-5	대	827.1		827.1
1459	경기도 남양주시 진건읍 송능리	375-4	전	382.5		382.5
1460	경기도 남양주시 진건읍 송능리	375-5	전	25.3		25.3
1461	경기도 남양주시 진건읍 송능리	375-6	전	11.4		11.4
1462	경기도 남양주시 진건읍 사능리	172-70	잡	997.9		997.9
1463	경기도 남양주시 진건읍 사능리	169	답	1,664.6		1,664.6
1464	경기도 남양주시 진건읍 사능리	169-7	답	1,657.5		1,657.5
1465	경기도 남양주시 진건읍 송능리	390-4	대	367.5		367.5
1466	경기도 남양주시 진건읍 사능리	172-151	전	776.9		776.9
1467	경기도 남양주시 진건읍 사능리	172-121	전	265.2		265.2
1468	경기도 남양주시 진건읍 사능리	172-152	전	40.1		40.1
1469	경기도 남양주시 진건읍 사능리	172-153	전	87.9		87.9
1470	경기도 남양주시 진건읍 사능리	172-150	전	494.7		494.7
1471	경기도 남양주시 진건읍 사능리	172-43	전	993.5		993.5
1472	경기도 남양주시 진건읍 사능리	172-154	전	552.3		552.3
1473	경기도 남양주시 진건읍 사능리	160	전	1,096.0		1,096.0
1474	경기도 남양주시 진건읍 사능리	160-2	전	1,722.4		1,722.4
1475	경기도 남양주시 진건읍 송능리	390-11	대	7.3		7.3
1476	경기도 남양주시 진건읍 송능리	391-3	대	405.6		405.6
1477	경기도 남양주시 진건읍 사능리	172-100	전	1,460.7		1,460.7

연번	소재지	지번	지목	전체면적(㎡)	지정면적(㎡)	
					세계유산구역	세계유산완충구역
1478	경기도 남양주시 진건읍 사능리	172-113	전	18.9		18.9
1479	경기도 남양주시 진건읍 사능리	172-144	전	60.7		60.7
1480	경기도 남양주시 진건읍 사능리	172-147	전	39.0		39.0
1481	경기도 남양주시 진건읍 사능리	172-139	전	995.7		995.7
1482	경기도 남양주시 진건읍 사능리	172-155	전	495.5		495.5
1483	경기도 남양주시 진건읍 사능리	172-138	전	995.9		995.9
1484	경기도 남양주시 진건읍 사능리	304-2	답	817.3		33.4
1485	경기도 남양주시 진건읍 사능리	133-1	답	1,139.6		1,139.6
1486	경기도 남양주시 진건읍 사능리	133-5	답	268.1		268.1
1487	경기도 남양주시 진건읍 사능리	133-6	전	443.1		443.1
1488	경기도 남양주시 진건읍 송능리	399-6	장	834.2		834.2
1489	경기도 남양주시 진건읍 송능리	399-7	도	5.8		5.8
1490	경기도 남양주시 진건읍 사능리	64-1	전	996.8		996.8
1491	경기도 남양주시 진건읍 송능리	386-23	대	670.8		670.8
1492	경기도 남양주시 진건읍 송능리	386-31	전	10.0		10.0
1493	경기도 남양주시 진건읍 송능리	390-5	장	528.0		528.0
1494	경기도 남양주시 진건읍 송능리	540-2	답	1,190.1		1,190.1
1495	경기도 남양주시 진건읍 송능리	386-33	도	90.2		90.2
1496	경기도 남양주시 진건읍 송능리	386-20	대	578.5		578.5
1497	경기도 남양주시 진건읍 사능리	172-39	전	1,318.5		1,318.5
1498	경기도 남양주시 진건읍 송능리	390-13	대	74.3		74.3
1499	경기도 남양주시 진건읍 사능리	110-11	전	685.4		685.4
1500	경기도 남양주시 진건읍 사능리	174-15	도	41.1		41.1
1501	경기도 남양주시 진건읍 사능리	174-20	도	46.6		46.6
1502	경기도 남양주시 진건읍 사능리	172-60	도	3.8		3.8
1503	경기도 남양주시 진건읍 사능리	172-58	도	251.5		251.5
1504	경기도 남양주시 진건읍 사능리	114-9	도	220.5		220.5
1505	경기도 남양주시 진건읍 사능리	114-7	도	88.4		58.7
1506	경기도 남양주시 진건읍 사능리	산67-8	도	218.0		71.3
1507	경기도 남양주시 진건읍 사능리	117-1	도	598.8		549.0
1508	경기도 남양주시 진건읍 사능리	120-6	도	246.2		246.2
1509	경기도 남양주시 진건읍 사능리	172-16	도	1,631.7		1,631.7
1510	경기도 남양주시 진건읍 사능리	124-5	도	1,542.0		1,542.0
1511	경기도 남양주시 진건읍 사능리	124-4	도	997.1		997.1
1512	경기도 남양주시 진건읍 사능리	125-4	도	15,312.6		15,312.6
1513	경기도 남양주시 진건읍 사능리	산67-5	도	5,612.2		179.4
1514	경기도 남양주시 진건읍 송능리	386-17	잡	968.5		968.5
1515	경기도 남양주시 진건읍 송능리	557-7	전	949.0		949.0
1516	경기도 남양주시 진건읍 송능리	557-6	잡	1,000.8		1,000.8
1517	경기도 남양주시 진건읍 송능리	507-1	구	4,660.3		4,660.3
1518	경기도 남양주시 진건읍 송능리	571	답	1,772.5		296.6
1519	경기도 남양주시 진건읍 사능리	172-128	전	1,361.2		1,361.2
1520	경기도 남양주시 진건읍 사능리	172-158	전	21.7		21.7
1521	경기도 남양주시 진건읍 송능리	386-34	전	452.3		452.3
1522	경기도 남양주시 진건읍 사능리	172-162	전	211.2		211.2
1523	경기도 남양주시 진건읍 사능리	65	답	822.6		822.6
1524	경기도 남양주시 진건읍 사능리	306	전	2,392.6		1,529.2
1525	경기도 남양주시 진건읍 사능리	72-1	구	5,277.5		4,848.4
1526	경기도 남양주시 진건읍 사능리	172-108	잡	959.1		959.1
1527	경기도 남양주시 진건읍 사능리	172-164	전	65.0		65.0
1528	경기도 남양주시 진건읍 사능리	172-165	도	3.8		3.8
1529	경기도 남양주시 진건읍 사능리	172-57	도	2,650.7		2,650.7
1530	경기도 남양주시 진건읍 사능리	172-30	대	945.3		945.3
1531	경기도 남양주시 진건읍 사능리	109-20	전	354.4		354.4
1532	경기도 남양주시 진건읍 사능리	산65-25	구	34,800.1		34,800.1
1533	경기도 남양주시 진건읍 사능리	49	답	2,487.7		2,487.7
1534	경기도 남양주시 진건읍 사능리	49-1	답	429.6		429.6
1535	경기도 남양주시 진건읍 사능리	109-22	도	36.4		36.4
1536	경기도 남양주시 진건읍 사능리	109-19	전	237.6		237.6
1537	경기도 남양주시 진건읍 사능리	109-15	대	324.1		324.1
1538	경기도 남양주시 진건읍 사능리	172-42	잡	949.5		949.5
1539	경기도 남양주시 진건읍 송능리	549-10	천	1,389.2		1,389.2
1540	경기도 남양주시 진건읍 송능리	549-9	대	312.3		312.3
1541	경기도 남양주시 진건읍 송능리	549-3	천	475.4		475.4
1542	경기도 남양주시 진건읍 사능리	109-13	천	7,007.7		7,007.7
1543	경기도 남양주시 진건읍 송능리	549-8	목	281.7		281.7



연번	소재지	지번	지목	전체면적(㎡)	지정면적(㎡)	
					세계유산구역	세계유산완충구역
1544	경기도 남양주시 진건읍 사능리	58-2	답	142.3		142.3
1545	경기도 남양주시 진건읍 사능리	58-3	답	185.4		185.4
1546	경기도 남양주시 진건읍 사능리	172-157	잡	998.3		998.3
1547	경기도 남양주시 진건읍 사능리	172-167	전	128.0		128.0
1548	경기도 남양주시 진건읍 사능리	304-4	답	579.7		374.6
1549	경기도 남양주시 진건읍 사능리	산54-1	임	4,555.3		4,555.3
1550	경기도 남양주시 진건읍 사능리	산54-23	임	17,293.8		17,293.8
1551	경기도 남양주시 진건읍 송능리	362-14	도	375.1		81.7
1552	경기도 남양주시 진건읍 사능리	174-25	답	26.6		26.6
1553	경기도 남양주시 진건읍 사능리	186-6	답	479.5		479.5
1554	경기도 남양주시 진건읍 사능리	172-84	잡	998.1		998.1
1555	경기도 남양주시 진건읍 사능리	172-48	잡	997.9		997.9
1556	경기도 남양주시 진건읍 사능리	172-171	전	298.1		298.1
1557	경기도 남양주시 진건읍 사능리	172-82	잡	997.6		997.6
1558	경기도 남양주시 진건읍 사능리	172-168	전	298.3		298.3
1559	경기도 남양주시 진건읍 사능리	172-83	잡	998.0		998.0
1560	경기도 남양주시 진건읍 사능리	172-92	잡	990.0		990.0
1561	경기도 남양주시 진건읍 송능리	555-1	잡	520.9		520.9
1562	경기도 남양주시 진건읍 송능리	555-10	잡	316.2		316.2
1563	경기도 남양주시 진건읍 사능리	58	잡	844.6		844.6
1564	경기도 남양주시 진건읍 사능리	59-5	잡	62.9		62.9
1565	경기도 남양주시 진건읍 사능리	315-5	전	39,043.3		18,597.4
1566	경기도 남양주시 진건읍 사능리	산5-8	임	32,863.9		12,815.1
1567	경기도 남양주시 진건읍 사능리	109-16	대	328.8		328.8
1568	경기도 남양주시 진건읍 송능리	547	답	664.0		664.0
1569	경기도 남양주시 진건읍 사능리	59-1	답	1,724.4		1,724.4
1570	경기도 남양주시 진건읍 사능리	59-2	답	1,965.7		1,965.7
1571	경기도 남양주시 진건읍 송능리	362	전	2,144.2		2,144.2
1572	경기도 남양주시 진건읍 송능리	362-7	도	20.4		20.4
1573	경기도 남양주시 진건읍 송능리	362-8	도	88.1		88.1
1574	경기도 남양주시 진건읍 송능리	362-2	전	786.6		786.6
1575	경기도 남양주시 진건읍 송능리	362-5	도	42.9		42.9
1576	경기도 남양주시 진건읍 송능리	362-11	도	320.3		320.3
1577	경기도 남양주시 진건읍 송능리	362-12	도	12.3		12.3
1578	경기도 남양주시 진건읍 송능리	364-5	답	5.8		5.8
1579	경기도 남양주시 진건읍 송능리	365-1	답	320.0		320.0
1580	경기도 남양주시 진건읍 송능리	367-1	답	223.4		200.2
1581	경기도 남양주시 진건읍 송능리	367-4	답	253.5		253.5
1582	경기도 남양주시 진건읍 송능리	368-3	답	447.7		3.5
1583	경기도 남양주시 진건읍 송능리	368-6	답	187.1		12.3
1584	경기도 남양주시 진건읍 송능리	394-2	천	61.8		61.8
1585	경기도 남양주시 진건읍 송능리	394-3	천	110.2		110.2
1586	경기도 남양주시 진건읍 송능리	394-5	천	1,672.3		1,672.3
1587	경기도 남양주시 진건읍 송능리	394-7	천	10.8		10.8
1588	경기도 남양주시 진건읍 송능리	394-54	천	7.3		7.3
1589	경기도 남양주시 진건읍 송능리	394-55	천	11.4		11.4
1590	경기도 남양주시 진건읍 송능리	394-8	천	397.2		397.2
1591	경기도 남양주시 진건읍 송능리	394-22	대	37.9		37.9
1592	경기도 남양주시 진건읍 송능리	394-25	도	77.7		77.7
1593	경기도 남양주시 진건읍 송능리	394-28	도	57.9		57.9
1594	경기도 남양주시 진건읍 송능리	400	천	672.9		672.9
1595	경기도 남양주시 진건읍 송능리	403-13	도	54.3		54.3
1596	경기도 남양주시 진건읍 송능리	403-12	도	47.3		47.3
1597	경기도 남양주시 진건읍 사능리	177-11	도	24.7		24.7
1598	경기도 남양주시 진건읍 사능리	177-6	잡	464.1		464.1
1599	경기도 남양주시 진건읍 송능리	407-9	답	261.7		44.8
1600	경기도 남양주시 진건읍 송능리	407	잡	1,055.0		13.7
1601	경기도 남양주시 진건읍 사능리	100	잡	986.1		986.1
1602	경기도 남양주시 진건읍 사능리	100-4	전	160.0		160.0
1603	경기도 남양주시 진건읍 사능리	101-14	답	166.4		166.4
1604	경기도 남양주시 진건읍 사능리	100-3	잡	1,000.6		1,000.6
1605	경기도 남양주시 진건읍 송능리	504	잡	999.1		999.1
1606	경기도 남양주시 진건읍 송능리	504-4	대	333.0		333.0
1607	경기도 남양주시 진건읍 송능리	386-15	잡	993.9		993.9
1608	경기도 남양주시 진건읍 송능리	386-36	전	862.8		862.8
1609	경기도 남양주시 진건읍 사능리	122-1	잡	903.5		903.5

연번	소재지	지번	지목	전체면적(㎡)	지정면적(㎡)	
					세계유산구역	세계유산완충구역
1610	경기도 남양주시 진건읍 사능리	122-13	도	106.0		106.0
1611	경기도 남양주시 진건읍 사능리	69-6	전	581.0		3.8
1612	경기도 남양주시 진건읍 사능리	99-6	답	483.7		483.7
1613	경기도 남양주시 진건읍 사능리	99-1	잡	1,008.0		1,008.0
1614	경기도 남양주시 진건읍 사능리	174-23	대	171.6		171.6
1615	경기도 남양주시 진건읍 사능리	174-26	도	1.6		1.6
1616	경기도 남양주시 진건읍 송능리	505-3	잡	783.7		783.7
1617	경기도 남양주시 진건읍 송능리	504-10	잡	120.5		120.5
1618	경기도 남양주시 진건읍 송능리	505-4	답	711.1		711.1
1619	경기도 남양주시 진건읍 송능리	504-9	잡	209.9		209.9
1620	경기도 남양주시 진건읍 송능리	384-4	전	130.8		130.8
1621	경기도 남양주시 진건읍 사능리	64	잡	996.9		996.9
1622	경기도 남양주시 진건읍 사능리	64-5	도	8.6		8.6
1623	경기도 남양주시 진건읍 송능리	382-5	대	15.0		15.0
1624	경기도 남양주시 진건읍 송능리	507-13	잡	1,007.3		1,007.3
1625	경기도 남양주시 진건읍 송능리	507-16	답	91.3		91.3
1626	경기도 남양주시 진건읍 송능리	507	답	1,008.3		1,008.3
1627	경기도 남양주시 진건읍 송능리	507-15	답	2.6		2.6
1628	경기도 남양주시 진건읍 송능리	507-17	도	4.4		4.4
1629	경기도 남양주시 진건읍 송능리	394-17	도	397.1		397.1
1630	경기도 남양주시 진건읍 송능리	384-3	도	43.0		43.0
1631	경기도 남양주시 진건읍 송능리	365-3	도	78.8		78.8
1632	경기도 남양주시 진건읍 송능리	362-10	도	13.5		13.5
1633	경기도 남양주시 진건읍 송능리	362-6	도	28.6		28.6
1634	경기도 남양주시 진건읍 송능리	377-18	도	90.7		90.7
1635	경기도 남양주시 진건읍 송능리	377-17	도	80.2		80.2
1636	경기도 남양주시 진건읍 사능리	269-25	과	666.7		88.2
1637	경기도 남양주시 진건읍 사능리	269-15	잡	996.4		0.5
1638	경기도 남양주시 진건읍 송능리	363-3	잡	1,034.3		1,034.3
1639	경기도 남양주시 진건읍 송능리	364-10	답	393.5		393.5
1640	경기도 남양주시 진건읍 송능리	364-13	답	32.8		32.8
1641	경기도 남양주시 진건읍 송능리	384-5	전	682.1		682.1
1642	경기도 남양주시 진건읍 송능리	364-1	대	908.9		908.9
1643	경기도 남양주시 진건읍 송능리	384-1	대	443.3		443.3
1644	경기도 남양주시 진건읍 송능리	403-11	대	53.3		53.3
1645	경기도 남양주시 진건읍 송능리	산82-1	임	3,035.6		2,034.6
1646	경기도 남양주시 진건읍 송능리	산82-3	임	2,711.6		0.8
1647	경기도 남양주시 진건읍 송능리	산82-2	임	1,726.0		551.4
1648	경기도 남양주시 진건읍 송능리	540-8	잡	993.2		993.2
1649	경기도 남양주시 진건읍 송능리	540-10	도	34.0		34.0
1650	경기도 남양주시 진건읍 송능리	540-11	도	44.3		44.3
1651	경기도 남양주시 진건읍 사능리	105-3	잡	954.3		954.3
1652	경기도 남양주시 진건읍 송능리	365	대	394.7		394.7
1653	경기도 남양주시 진건읍 송능리	363	잡	1,020.2		1,020.2
1654	경기도 남양주시 진건읍 사능리	52	잡	980.1		980.1
1655	경기도 남양주시 진건읍 사능리	172-53	잡	550.5		550.5
1656	경기도 남양주시 진건읍 송능리	541-1	천	2,499.1		2,499.1
1657	경기도 남양주시 진건읍 송능리	540-14	답	491.5		491.5
1658	경기도 남양주시 진건읍 송능리	374-3	전	83.6		83.6
1659	경기도 남양주시 진건읍 송능리	374-6	답	19.7		19.7
1660	경기도 남양주시 진건읍 송능리	402-1	대	358.6		358.6
1661	경기도 남양주시 진건읍 송능리	402-4	대	9.8		9.8
1662	경기도 남양주시 진건읍 송능리	376	전	1,142.1		1,142.1
1663	경기도 남양주시 진건읍 송능리	363-2	잡	1,002.9		1,002.9
1664	경기도 남양주시 진건읍 송능리	402	대	1,969.3		1,969.3
1665	경기도 남양주시 진건읍 송능리	376-1	도	73.7		73.7
1666	경기도 남양주시 진건읍 송능리	385	대	264.0		264.0
1667	경기도 남양주시 진건읍 사능리	68	잡	668.7		439.7
1668	경기도 남양주시 진건읍 사능리	67	잡	315.0		184.0
1669	경기도 남양주시 진건읍 송능리	374-2	대	90.3		90.3
1670	경기도 남양주시 진건읍 송능리	374-1	대	437.6		437.6
1671	경기도 남양주시 진건읍 송능리	374-4	도	54.9		54.9
1672	경기도 남양주시 진건읍 송능리	506-11	전	92.8		92.8
1673	경기도 남양주시 진건읍 사능리	109-37	대	442.8		442.8
1674	경기도 남양주시 진건읍 사능리	109-42	전	339.3		339.3
1675	경기도 남양주시 진건읍 송능리	506-9	잡	765.1		765.1

연번	소재지	지번	지목	전체면적(㎡)	지정면적(㎡)	
					세계유산구역	세계유산완충구역
1676	경기도 남양주시 진건읍 송능리	506-7	잡	1,007.4		1,007.4
1677	경기도 남양주시 진건읍 송능리	402-3	도	58.6		58.6
1678	경기도 남양주시 진건읍 송능리	386-39	전	2,722.4		2,722.4
1679	경기도 남양주시 진건읍 송능리	386-38	대	239.4		239.4
1680	경기도 남양주시 진건읍 송능리	386-37	도	68.9		68.9
1681	경기도 남양주시 진건읍 사능리	174	잡	990.8		990.8
1682	경기도 남양주시 진건읍 사능리	174-27	답	377.3		377.3
1683	경기도 남양주시 진건읍 송능리	503	잡	572.6		572.6
1684	경기도 남양주시 진건읍 송능리	503-1	잡	199.5		199.5
1685	경기도 남양주시 진건읍 송능리	493-3	전	504.4		504.4
1686	경기도 남양주시 진건읍 송능리	494-15	잡	1.5		1.5
1687	경기도 남양주시 진건읍 송능리	494-14	잡	92.7		92.7
1688	경기도 남양주시 진건읍 송능리	500-9	목	344.5		344.5
1689	경기도 남양주시 진건읍 사능리	206	대	1,910.2		1,910.2
1690	경기도 남양주시 진건읍 송능리	산52-49	구	991.8		459.0
1691	경기도 남양주시 진건읍 송능리	494-1	목	7,819.1		7,819.1
1692	경기도 남양주시 진건읍 송능리	521-1	답	2,392.6		2,392.6
1693	경기도 남양주시 진건읍 송능리	521-11	답	995.6		995.6
1694	경기도 남양주시 진건읍 사능리	110-10	전	1,871.9		1,871.9
1695	경기도 남양주시 진건읍 사능리	110-1	전	2,316.7		2,316.7
1696	경기도 남양주시 진건읍 송능리	400-1	도	6.6		6.6
1697	경기도 남양주시 진건읍 송능리	394-4	도	372.0		372.0
1698	경기도 남양주시 진건읍 송능리	394-49	도	13.0		13.0
1699	경기도 남양주시 진건읍 송능리	394-50	도	270.6		270.6
1700	경기도 남양주시 진건읍 송능리	394-51	도	21.3		21.3
1701	경기도 남양주시 진건읍 송능리	394-52	도	255.3		255.3
1702	경기도 남양주시 진건읍 송능리	394-53	도	29.9		29.9
1703	경기도 남양주시 진건읍 송능리	394-56	도	388.7		388.7
1704	경기도 남양주시 진건읍 송능리	394-57	도	46.0		46.0
1705	경기도 남양주시 진건읍 송능리	377-14	도	63.1		63.1
1706	경기도 남양주시 진건읍 송능리	377-15	도	79.6		79.6
1707	경기도 남양주시 진건읍 송능리	377-16	도	1.5		1.5
1708	경기도 남양주시 진건읍 송능리	363-5	도	909.7		909.7
1709	경기도 남양주시 진건읍 송능리	366	도	2,879.9		1,368.7
1710	경기도 남양주시 진건읍 송능리	388-5	도	638.1		638.1
1711	경기도 남양주시 진건읍 송능리	394-59	도	27.3		27.3
1712	경기도 남양주시 진건읍 송능리	403-1	도	222.4		222.4
1713	경기도 남양주시 진건읍 송능리	428-3	도	53.1		53.1
1714	경기도 남양주시 진건읍 송능리	428-7	전	37.7		37.7
1715	경기도 남양주시 진건읍 사능리	304	잡	962.3		259.6
1716	경기도 남양주시 진건읍 사능리	50-2	잡	948.5		948.5
1717	경기도 남양주시 진건읍 사능리	133-3	전	970.7		970.7
1718	경기도 남양주시 진건읍 사능리	133-7	전	284.6		284.6
1719	경기도 남양주시 진건읍 사능리	133-8	전	79.0		79.0
1720	경기도 남양주시 진건읍 사능리	69-5	잡	338.7		3.3
1721	경기도 남양주시 진건읍 사능리	69-21	잡	655.0		9.1
1722	경기도 남양주시 진건읍 사능리	196-3	대	301.1		301.1
1723	경기도 남양주시 진건읍 사능리	196-12	대	10.6		10.6
1724	경기도 남양주시 진건읍 사능리	182-2	답	644.0		644.0
1725	경기도 남양주시 진건읍 사능리	182-8	답	528.0		528.0
1726	경기도 남양주시 진건읍 사능리	182-9	답	796.1		796.1
1727	경기도 남양주시 진건읍 사능리	182-4	도	15.3		15.3
1728	경기도 남양주시 진건읍 사능리	182-10	도	57.7		57.7
1729	경기도 남양주시 진건읍 사능리	182-11	도	174.9		174.9
1730	경기도 남양주시 진건읍 사능리	181-5	도	130.6		130.6
1731	경기도 남양주시 진건읍 사능리	181-7	도	32.9		32.9
1732	경기도 남양주시 진건읍 사능리	183-1	답	1,374.4		1,374.4
1733	경기도 남양주시 진건읍 사능리	182-1	답	19.7		19.7
1734	경기도 남양주시 진건읍 사능리	182-7	답	5.6		5.6
1735	경기도 남양주시 진건읍 사능리	196-5	전	289.2		276.6
1736	경기도 남양주시 진건읍 사능리	196-6	대	257.7		115.6
1737	경기도 남양주시 진건읍 사능리	196-13	전	44.2		44.2
1738	경기도 남양주시 진건읍 사능리	183-6	답	143.7		143.7
1739	경기도 남양주시 진건읍 사능리	183-7	답	2.4		2.4
1740	경기도 남양주시 진건읍 사능리	71	답	3,954.2		1,610.7
1741	경기도 남양주시 진건읍 사능리	183-5	답	15.7		15.7

연번	소재지	지번	지목	전체면적(m <sup>2</sup> )	지정면적(m <sup>2</sup> )	
					세계유산구역	세계유산완충구역
1742	경기도 남양주시 진건읍 사능리	183-8	답	0.6		0.6
1743	경기도 남양주시 진건읍 사능리	71-1	답	10.1		10.1
1744	경기도 남양주시 진건읍 사능리	191-10	도	224.5		224.5
1745	경기도 남양주시 진건읍 사능리	184-3	임	124.3		124.3
1746	경기도 남양주시 진건읍 사능리	184-18	임	1.2		1.2
1747	경기도 남양주시 진건읍 사능리	193-1	답	496.4		496.4
1748	경기도 남양주시 진건읍 사능리	196-14	대	55.2		23.5
1749	경기도 남양주시 진건읍 사능리	200-2	답	2.9		2.9
1750	경기도 남양주시 진건읍 사능리	200-4	답	31.6		31.6
1751	경기도 남양주시 진건읍 사능리	184-8	답	447.8		447.8
1752	경기도 남양주시 진건읍 사능리	191-12	도	60.2		60.2
1753	경기도 남양주시 진건읍 사능리	191-13	도	26.0		26.0
1754	경기도 남양주시 진건읍 사능리	201-13	구	37.4		37.4
1755	경기도 남양주시 진건읍 사능리	184-10	답	208.6		208.6
1756	경기도 남양주시 진건읍 사능리	184-21	답	2.2		2.2
1757	경기도 남양주시 진건읍 사능리	191-11	도	29.1		29.1
1758	경기도 남양주시 진건읍 사능리	184-11	답	70.4		70.4
1759	경기도 남양주시 진건읍 사능리	184-19	답	626.8		626.8
1760	경기도 남양주시 진건읍 사능리	184-20	답	61.2		61.2
1761	경기도 남양주시 진건읍 사능리	184-22	답	241.2		241.2
1762	경기도 남양주시 진건읍 사능리	184-23	답	18.7		18.7
1763	경기도 남양주시 진건읍 사능리	184-1	답	1,497.4		1,497.4
1764	경기도 남양주시 진건읍 사능리	189	답	1,490.2		1,490.2
1765	경기도 남양주시 진건읍 사능리	184-2	답	1,730.1		1,730.1
1766	경기도 남양주시 진건읍 사능리	184-17	답	260.0		260.0
1767	경기도 남양주시 진건읍 사능리	184-15	답	106.7		106.7
1768	경기도 남양주시 진건읍 사능리	184-16	답	27.6		27.6
1769	경기도 남양주시 진건읍 사능리	184-25	답	150.0		150.0
1770	경기도 남양주시 진건읍 사능리	184-12	답	519.6		519.6
1771	경기도 남양주시 진건읍 사능리	184-24	답	336.8		336.8
1772	경기도 남양주시 진건읍 사능리	189-3	답	227.5		227.5
1773	경기도 남양주시 진건읍 사능리	189-2	답	232.8		232.8
1774	경기도 남양주시 진건읍 사능리	190	답	1,898.2		1,898.2
1775	경기도 남양주시 진건읍 사능리	190-2	답	249.4		249.4
1776	경기도 남양주시 진건읍 사능리	190-1	답	136.0		136.0
1777	경기도 남양주시 진건읍 사능리	191-3	답	1,229.3		1,229.3
1778	경기도 남양주시 진건읍 사능리	191	대	75.3		75.3
1779	경기도 남양주시 진건읍 사능리	191-17	답	50.5		50.5
1780	경기도 남양주시 진건읍 사능리	191-16	답	60.5		60.5
1781	경기도 남양주시 진건읍 사능리	191-14	답	224.8		224.8
1782	경기도 남양주시 진건읍 사능리	191-15	답	514.5		514.5
1783	경기도 남양주시 진건읍 사능리	191-5	대	108.0		108.0
1784	경기도 남양주시 진건읍 사능리	191-6	대	183.4		183.4
1785	경기도 남양주시 진건읍 사능리	192	전	2,379.1		2,379.1
1786	경기도 남양주시 진건읍 사능리	192-1	전	1.7		1.7
1787	경기도 남양주시 진건읍 사능리	191-7	도	24.1		24.1
1788	경기도 남양주시 진건읍 사능리	201-1	구	1,834.6		1,834.6
1789	경기도 남양주시 진건읍 사능리	191-8	도	12.7		12.7
1790	경기도 남양주시 진건읍 사능리	197-1	도	10.5		10.5
1791	경기도 남양주시 진건읍 사능리	197-3	도	8.3		8.3
1792	경기도 남양주시 진건읍 사능리	197	대	580.4		580.4
1793	경기도 남양주시 진건읍 사능리	197-2	대	14.6		14.6
1794	경기도 남양주시 진건읍 사능리	201-14	구	0.4		0.4
1795	경기도 남양주시 진건읍 사능리	74	답	2,360.4		2,360.4
1796	경기도 남양주시 진건읍 사능리	74-1	답	25.5		25.5
1797	경기도 남양주시 진건읍 사능리	196-1	전	199.2		199.2
1798	경기도 남양주시 진건읍 사능리	196-11	전	63.4		63.4
1799	경기도 남양주시 진건읍 사능리	196	대	319.3		319.3
1800	경기도 남양주시 진건읍 사능리	196-10	대	1.5		1.5
1801	경기도 남양주시 진건읍 사능리	193	답	915.7		915.7
1802	경기도 남양주시 진건읍 사능리	201-11	구	276.2		167.5
1803	경기도 남양주시 진건읍 사능리	191-9	도	268.4		137.1
1804	경기도 남양주시 진건읍 사능리	69-8	전	766.0		238.2
1805	경기도 남양주시 진건읍 사능리	69-10	전	903.1		735.3
1806	경기도 남양주시 진건읍 사능리	69-11	잡	965.9		339.3
1807	경기도 남양주시 진건읍 사능리	69-9	전	1,183.7		1,032.9

연번	소재지	지번	지목	전체면적(m <sup>2</sup> )	지정면적(m <sup>2</sup> )	
					세계유산구역	세계유산완충구역
1808	경기도 남양주시 진건읍 송능리	564-4	답	947.0		947.0
1809	경기도 남양주시 진건읍 사능리	307-5	창	282.2		282.2
1810	경기도 남양주시 진건읍 사능리	307-4	전	493.1		491.9
1811	경기도 남양주시 진건읍 사능리	64-6	도	6.1		6.1
1812	경기도 남양주시 진건읍 사능리	62-3	전	35.4		35.4
1813	경기도 남양주시 진건읍 사능리	64-2	전	1,451.6		1,451.6
1814	경기도 남양주시 진건읍 사능리	62-1	도	195.9		195.9
1815	경기도 남양주시 진건읍 사능리	307-2	잡	1,004.2		1,004.2
1816	경기도 남양주시 진건읍 사능리	50	잡	980.8		980.8
1817	경기도 남양주시 진건읍 사능리	191-1	도	325.3		325.3
1818	경기도 남양주시 진건읍 사능리	191-2	답	261.0		261.0
1819	경기도 남양주시 진건읍 송능리	385-2	대	124.6		124.6
1820	경기도 남양주시 진건읍 송능리	382-3	대	709.7		709.7
1821	경기도 남양주시 진건읍 사능리	109-29	천	390.7		390.7
1822	경기도 남양주시 진건읍 사능리	109-49	천	270.8		270.8
1823	경기도 남양주시 진건읍 송능리	산76	임	854.2		854.2
1824	경기도 남양주시 진건읍 송능리	산76-2	임	21,962.8		5,889.0
1825	경기도 남양주시 진건읍 사능리	107-9	도	68.3	68.3	
1826	경기도 남양주시 진건읍 사능리	107-3	도	2,978.3	2,978.3	
1827	경기도 남양주시 진건읍 송능리	399-5	전	1,851.6		1,851.6
1828	경기도 남양주시 진건읍 송능리	399-9	전	149.5		149.5
1829	경기도 남양주시 진건읍 송능리	555-9	답	711.1		711.1
1830	경기도 남양주시 진건읍 송능리	555-7	대	324.9		324.9
1831	경기도 남양주시 진건읍 송능리	535-1	대	229.4		229.4
1832	경기도 남양주시 진건읍 송능리	535-3	도	23.4		23.4
1833	경기도 남양주시 진건읍 송능리	560-4	답	434.8		434.8
1834	경기도 남양주시 진건읍 송능리	364-3	답	1,120.6		1,120.6
1835	경기도 남양주시 진건읍 사능리	109-18	대	339.0		339.0
1836	경기도 남양주시 진건읍 사능리	109-38	대	404.2		404.2
1837	경기도 남양주시 진건읍 사능리	109-45	대	343.9		343.9
1838	경기도 남양주시 진건읍 사능리	109-44	잡	247.5		247.5
1839	경기도 남양주시 진건읍 사능리	109-46	대	333.1		333.1
1840	경기도 남양주시 진건읍 송능리	569-2	전	2,483.9		2,483.9
1841	경기도 남양주시 진건읍 송능리	569-3	전	326.4		326.4
1842	경기도 남양주시 진건읍 사능리	172	잡	959.9		959.9
1843	경기도 남양주시 진건읍 송능리	551-1	차	291.7		291.7
1844	경기도 남양주시 진건읍 송능리	551-5	전	184.4		184.4
1845	경기도 남양주시 진건읍 송능리	551-6	도	148.2		148.2
1846	경기도 남양주시 진건읍 송능리	551-4	도	149.6		149.6
1847	경기도 남양주시 진건읍 송능리	551-2	도	99.4		99.4
1848	경기도 남양주시 진건읍 사능리	172-142	대	326.7		326.7
1849	경기도 남양주시 진건읍 사능리	172-172	차	313.5		313.5
1850	경기도 남양주시 진건읍 송능리	563-2	전	1,088.6		1,088.6
1851	경기도 남양주시 진건읍 송능리	517-1	목	1,602.7		1,602.7
1852	경기도 남양주시 진건읍 사능리	172-130	전	500.6		500.6
1853	경기도 남양주시 진건읍 사능리	172-174	전	601.6		601.6
1854	경기도 남양주시 진건읍 사능리	172-45	전	811.6		811.6
1855	경기도 남양주시 진건읍 사능리	172-173	전	168.0		168.0
1856	경기도 남양주시 진건읍 송능리	560-5	답	1,053.2		1,053.2
1857	경기도 남양주시 진건읍 송능리	560-6	답	1,489.4		1,489.4
1858	경기도 남양주시 진건읍 사능리	107-4	사	53,501.0	53,501.0	
1859	경기도 남양주시 진건읍 사능리	109-32	대	293.0		293.0
1860	경기도 남양주시 진건읍 사능리	109-27	대	317.9		317.9
1861	경기도 남양주시 진건읍 송능리	397	대	677.0		677.0
1862	경기도 남양주시 진건읍 송능리	397-14	도	12.8		12.8
1863	경기도 남양주시 진건읍 송능리	397-15	답	167.4		167.4
1864	경기도 남양주시 진건읍 송능리	397-16	도	23.4		23.4
1865	경기도 남양주시 진건읍 송능리	498-1	천	11,700.8		11,700.8
1866	경기도 남양주시 진건읍 사능리	109-30	천	110.9		110.9
1867	경기도 남양주시 진건읍 사능리	90-1	답	981.5		981.5
1868	경기도 남양주시 진건읍 사능리	90-4	답	31.5		31.5
1869	경기도 남양주시 진건읍 사능리	90-3	답	476.5		476.5
1870	경기도 남양주시 진건읍 사능리	91-4	구	1,786.0		1,786.0
1871	경기도 남양주시 진건읍 사능리	52-7	전	1,558.8		1,558.8
1872	경기도 남양주시 진건읍 송능리	560	대	333.6		333.6
1873	경기도 남양주시 진건읍 송능리	560-3	대	333.6		333.6

연번	소재지	지번	지목	전체면적(㎡)	지정면적(㎡)	
					세계유산구역	세계유산완충구역
1874	경기도 남양주시 진건읍 사능리	51	전	414.5		414.5
1875	경기도 남양주시 진건읍 사능리	129-2	임	1,031.1		1,031.1
1876	경기도 남양주시 진건읍 사능리	138-6	임	833.9		32.8
1877	경기도 남양주시 진건읍 사능리	129-5	임	371.6		282.1
1878	경기도 남양주시 진건읍 사능리	138-9	임	24.8		24.8
1879	경기도 남양주시 진건읍 송능리	516-1	전	2,029.5		2,029.5
1880	경기도 남양주시 진건읍 송능리	516-6	전	1,048.3		1,048.3
1881	경기도 남양주시 진건읍 송능리	562-4	목	1,186.9		1,186.9
1882	경기도 남양주시 진건읍 송능리	562-9	목	593.7		593.7
1883	경기도 남양주시 진건읍 송능리	562-1	목	1,439.1		1,439.1
1884	경기도 남양주시 진건읍 송능리	562-8	목	616.5		616.5
1885	경기도 남양주시 진건읍 송능리	563	창	5,715.3		5,715.3
1886	경기도 남양주시 진건읍 송능리	564-5	도	211.9		211.9
1887	경기도 남양주시 진건읍 송능리	518-21	창	71.2		71.2
1888	경기도 남양주시 진건읍 사능리	204	대	297.6		297.6
1889	경기도 남양주시 진건읍 사능리	204-2	대	159.7		159.7
1890	경기도 남양주시 진건읍 송능리	516-7	공	883.9		883.9
1891	경기도 남양주시 진건읍 송능리	516-8	공	777.4		777.4
1892	경기도 남양주시 진건읍 송능리	517-5	공	918.4		918.4
1893	경기도 남양주시 진건읍 송능리	517-7	공	125.0		125.0
1894	경기도 남양주시 진건읍 송능리	518-3	대	322.1		322.1
1895	경기도 남양주시 금곡동	산88	임	9,333.3		9,331.5
1896	경기도 남양주시 금곡동	산89-1	임	4,287.9		4,287.9
1897	경기도 남양주시 금곡동	산89-3	임	968.0		968.0
1898	경기도 남양주시 금곡동	산89-4	임	608.5		608.5
1899	경기도 남양주시 금곡동	산87	임	21,893.7		9,723.2
1900	경기도 남양주시 금곡동	산90-1	임	4,666.7		2,194.7
1901	경기도 남양주시 금곡동	산89-2	임	2,672.8		2,324.7
1902	경기도 남양주시 금곡동	산90-2	임	22,871.6		704.6
1903	경기도 남양주시 금곡동	산89	임	6,908.9		6,573.1
1904	경기도 남양주시 금곡동	산99-1	임	8,506.0		988.8
1905	경기도 남양주시 금곡동	산99-2	임	4,449.7		916.2
1906	경기도 남양주시 금곡동	산98-1	임	60,445.4		32,860.5
1907	경기도 남양주시 금곡동	산86-1	임	8,348.0		1,024.2

#### 4) 광릉(E4)

연번	소재지	지번	지목	전체면적(㎡)	지정면적(㎡)	
					세계유산구역	세계유산완충구역
1	경기도 포천시 소흘읍 직동리	51	대	3,262.8		3,262.8
2	경기도 포천시 소흘읍 직동리	51-2	도	2,813.1		420.5
3	경기도 포천시 소흘읍 직동리	51-3	전	19,792.8		2,848.0
4	경기도 포천시 소흘읍 직동리	51-5	대	17,698.9		17,698.9
5	경기도 포천시 소흘읍 직동리	51-8	잡	9,657.9		9,657.9
6	경기도 포천시 소흘읍 직동리	51-9	잡	4,823.0		4,823.0
7	경기도 포천시 소흘읍 직동리	51-12	임	46,990.6		44,211.4
8	경기도 포천시 소흘읍 직동리	51-17	임	1,799.9		1,799.9
9	경기도 포천시 소흘읍 직동리	51-18	대	1,845.3		1,845.3
10	경기도 포천시 소흘읍 직동리	53	임	5,240.7		5,240.7
11	경기도 포천시 소흘읍 직동리	53-1	도	751.9		751.9
12	경기도 포천시 소흘읍 직동리	54-2	대	14,565.7		1,946.5
13	경기도 포천시 소흘읍 직동리	54-4	대	168.5		168.5
14	경기도 포천시 소흘읍 직동리	54-5	도	119.8		15.9
15	경기도 포천시 소흘읍 직동리	54-11	도	2,299.7		1,442.2
16	경기도 포천시 소흘읍 직동리	54-14	도	220.7		220.7
17	경기도 포천시 소흘읍 직동리	54-15	유	272.6		69.5
18	경기도 포천시 소흘읍 직동리	480-2	도	1,493.6		1,175.2
19	경기도 포천시 소흘읍 직동리	634-1	임	5,407.7		4,958.7
20	경기도 포천시 소흘읍 직동리	635	답	347.1		347.1
21	경기도 포천시 소흘읍 직동리	636-1	잡	3,351.3		1,201.9
22	경기도 포천시 소흘읍 직동리	639	답	1,791.2		707.7
23	경기도 포천시 소흘읍 직동리	산 50	임	2,463,822.8		241,287.8
24	경기도 포천시 소흘읍 직동리	산 50-8	도	15,022.8		15,022.8
25	경기도 포천시 소흘읍 직동리	산 50-9	임	944,396.8	34,476.7	374,538.1
26	경기도 포천시 소흘읍 직동리	산50-18	임	415.3		415.3
27	경기도 남양주시 진접읍 부평리	258-141	임	274.7		263.9

연번	소재지	지번	지목	전체면적(㎡)	지정면적(㎡)	
					세계유산구역	세계유산완충구역
28	경기도 남양주시 진접읍 부평리	258-140	임	13.8		13.8
29	경기도 남양주시 진접읍 부평리	258-7	대	878.4		499.7
30	경기도 남양주시 진접읍 부평리	산99-19	구	217.2		217.2
31	경기도 남양주시 진접읍 부평리	248-5	사	4,097.9	4,097.9	
32	경기도 남양주시 진접읍 부평리	산99-31	임	1,419,104.5	1,765.0	660,799.2
33	경기도 남양주시 진접읍 부평리	248-16	도	762.1	762.1	
34	경기도 남양주시 진접읍 부평리	249-3	중	1,236.9		1,236.9
35	경기도 남양주시 진접읍 부평리	251-9	도	132.1		132.1
36	경기도 남양주시 진접읍 부평리	258-146	도	322.0		26.7
37	경기도 남양주시 진접읍 부평리	257	중	1,345.3		1,345.3
38	경기도 남양주시 진접읍 부평리	249-2	도	14.8		14.8
39	경기도 남양주시 진접읍 부평리	산99-1	임	4,504,041.2		264,846.2
40	경기도 남양주시 진접읍 부평리	산99-30	임	2,964.0		2,964.0
41	경기도 남양주시 진접읍 부평리	산99-33	임	2,421.3		2,421.3
42	경기도 남양주시 진접읍 부평리	258-5	학	36,227.9		36,227.9
43	경기도 남양주시 진접읍 부평리	258-99	대	994.9		994.9
44	경기도 남양주시 진접읍 부평리	산99-57	임	991.0		991.0
45	경기도 남양주시 진접읍 부평리	산99-23	임	16,934.4		16,934.4
46	경기도 남양주시 진접읍 부평리	산99-60	임	1,037.5		1,037.5
47	경기도 남양주시 진접읍 부평리	258-3	답	632.6		480.8
48	경기도 남양주시 진접읍 부평리	258-132	임	432.8		375.1
49	경기도 남양주시 진접읍 부평리	257-1	도	1,038.8		1,038.8
50	경기도 남양주시 진접읍 부평리	산99-61	임	329.7		329.7
51	경기도 남양주시 진접읍 부평리	258-4	구	168.9		168.9
52	경기도 남양주시 진접읍 부평리	258-46	도	76.8		76.8
53	경기도 남양주시 진접읍 부평리	258-23	대	458.6		458.6
54	경기도 남양주시 진접읍 부평리	258-26	대	122.7		0.4
55	경기도 남양주시 진접읍 부평리	258-45	도	38.5		38.5
56	경기도 남양주시 진접읍 부평리	258-44	도	133.9		72.2
57	경기도 남양주시 진접읍 부평리	258-97	구	653.8		653.8
58	경기도 남양주시 진접읍 부평리	258-22	대	556.2		507.8
59	경기도 남양주시 진접읍 부평리	258-93	대	17.3		17.3
60	경기도 남양주시 진접읍 부평리	258-6	대	1,708.6		1,310.0
61	경기도 남양주시 진접읍 부평리	258-47	대	186.3		186.3
62	경기도 남양주시 진접읍 부평리	258-48	대	207.4		207.4
63	경기도 남양주시 진접읍 부평리	258-49	대	260.9		260.9
64	경기도 남양주시 진접읍 부평리	258-50	대	1,685.6		1,685.6
65	경기도 남양주시 진접읍 부평리	250	답	73.7		73.7
66	경기도 남양주시 진접읍 부평리	254-2	대	107.1		107.1
67	경기도 남양주시 진접읍 부평리	산99-6	임	60,057.2		60,057.2
68	경기도 남양주시 진접읍 부평리	산99-59	임	166.1		166.1
69	경기도 남양주시 진접읍 부평리	산99-20	구	49.1		49.1
70	경기도 남양주시 진접읍 부평리	248-15	대	147.3		147.3
71	경기도 남양주시 진접읍 부평리	248-14	대	3,217.7		3,217.7
72	경기도 남양주시 진접읍 부평리	산99-2	사	173,349.1	173,348.2	0.9
73	경기도 남양주시 진접읍 부평리	251-1	도	1,033.9		1,033.9
74	경기도 남양주시 진접읍 부평리	246-1	사	24,149.1	24,149.1	
75	경기도 남양주시 진접읍 부평리	246-2	사	3,159.1	3,159.1	
76	경기도 남양주시 진접읍 부평리	246-3	사	3,289.8	3,289.8	
77	경기도 남양주시 진접읍 부평리	246-4	사	1,089.3	1,089.3	
78	경기도 남양주시 진접읍 부평리	246-5	사	141,779.4	141,779.4	
79	경기도 남양주시 진접읍 부평리	247	사	1,595.2	1,595.2	
80	경기도 남양주시 진접읍 부평리	247-1	사	3,773.5	3,773.5	
81	경기도 남양주시 진접읍 부평리	247-2	사	2,127.9	2,127.9	
82	경기도 남양주시 진접읍 부평리	247-3	사	487.0	487.0	
83	경기도 남양주시 진접읍 부평리	247-4	사	155,095.1	155,095.1	
84	경기도 남양주시 진접읍 부평리	248-1	사	6,965.4	6,965.4	
85	경기도 남양주시 진접읍 부평리	248-4	사	11,420.7	11,420.7	
86	경기도 남양주시 진접읍 부평리	248-6	사	639.3	639.3	
87	경기도 남양주시 진접읍 부평리	248-19	사	501,485.8	501,485.8	
88	경기도 남양주시 진접읍 부평리	산99-34	도	12,344.7		12,344.7
89	경기도 남양주시 진접읍 부평리	산99-32	임	95,129.0		95,129.0
90	경기도 남양주시 진접읍 부평리	248-18	도	1,406.7	1,406.7	
91	경기도 남양주시 진접읍 부평리	248-17	도	2,354.3	2,354.3	
92	경기도 남양주시 진접읍 부평리	248-8	도	2,937.4	2,937.4	
93	경기도 남양주시 진접읍 부평리	산99-39	임	10,500.2		10,500.2

연번	소재지	지번	지목	전체면적(㎡)	지정면적(㎡)	
					세계유산구역	세계유산완충구역
94	경기도 남양주시 진접읍 부평리	산99-38	도	2,185.5		2,185.5
95	경기도 남양주시 진접읍 부평리	249-5	대	437.5		437.5
96	경기도 남양주시 진접읍 부평리	249-10	도	1.9		1.9
97	경기도 남양주시 진접읍 부평리	248-11	도	3,365.9	3,365.9	
98	경기도 남양주시 진접읍 부평리	산99-75	임	1,154,433.7	10,253.6	819,563.1
99	경기도 남양주시 진접읍 부평리	255-2	종	1,136.8		1,136.8
100	경기도 남양주시 진접읍 부평리	251-8	전	739.3		739.3
101	경기도 남양주시 진접읍 부평리	252	전	3,274.2		3,274.2
102	경기도 남양주시 진접읍 부평리	254	답	14,493.5		14,493.5
103	경기도 남양주시 진접읍 부평리	258-142	대	455.5		455.5
104	경기도 남양주시 진접읍 부평리	258-130	대	702.3		258.5
105	경기도 남양주시 진접읍 부평리	253	종	339.3		339.3
106	경기도 남양주시 진접읍 부평리	258-25	도	1,785.2		451.0
107	경기도 남양주시 진접읍 부평리	산99-24	임	25,682.2		25,682.2
108	경기도 남양주시 진접읍 부평리	258-95	차	6,470.6		6,470.6
109	경기도 남양주시 진접읍 부평리	258-133	대	1,106.4		106.4
110	경기도 남양주시 진접읍 부평리	258-152	대	220.9		211.4
111	경기도 남양주시 진접읍 부평리	258-21	대	170.2		16.4
112	경기도 남양주시 진접읍 부평리	258-55	대	168.7		107.3
113	경기도 남양주시 진접읍 부평리	267-2	사	112,200.8		2,439.4
114	경기도 남양주시 진접읍 부평리	255-4	종	2,970.2		2,970.2
115	경기도 남양주시 진접읍 부평리	252-1	종	4,575.9		4,575.9
116	경기도 남양주시 진접읍 부평리	252-2	도	709.1		709.1
117	경기도 남양주시 진접읍 부평리	255-3	임	59,441.8		59,441.8
118	경기도 남양주시 진접읍 부평리	258-151	대	319.3		9.3
119	경기도 남양주시 진접읍 부평리	249	종	31,778.3		31,778.3
120	경기도 남양주시 진접읍 부평리	254-1	구	4,215.6		4,215.6
121	경기도 남양주시 진접읍 장현리	산45-19	임	1,353,838.2		281,716.1
122	경기도 남양주시 진접읍 부평리	258-1	대	1,483.4		1,483.4
123	경기도 남양주시 진접읍 부평리	258-154	대	105.3		105.3
124	경기도 남양주시 진접읍 부평리	255	종	16,555.0		16,555.0
125	경기도 남양주시 진접읍 부평리	255-6	종	1,198.1		1,198.1
126	경기도 남양주시 진접읍 부평리	255-7	종	4.2		4.2

5) 영릉(E5)

연번	소재지	지번	지목	전체면적(㎡)	지정면적(㎡)	
					세계유산구역	세계유산완충구역
1	경기도 여주시 대신면 천남리	680	천	765,884.9		180,910.3
2	경기도 여주시 세종대왕면 번도리	1	전	631.7		564.0
3	경기도 여주시 세종대왕면 번도리	1-1	전	1,143.7		1,143.7
4	경기도 여주시 세종대왕면 번도리	1-2	전	852.9		852.9
5	경기도 여주시 세종대왕면 번도리	1-3	잡	7,335.8		7,335.8
6	경기도 여주시 세종대왕면 번도리	1-4	잡	39,955.9		37,570.1
7	경기도 여주시 세종대왕면 번도리	1-5	잡	422.2		422.2
8	경기도 여주시 세종대왕면 번도리	1-6	잡	289.0		289.0
9	경기도 여주시 세종대왕면 번도리	1-7	임	1,726.2		1,726.2
10	경기도 여주시 세종대왕면 번도리	1-8	임	1,085.1		1,085.1
11	경기도 여주시 세종대왕면 번도리	1-9	임	3,380.6		3,380.6
12	경기도 여주시 세종대왕면 번도리	1-10	임	5,911.5		5,885.2
13	경기도 여주시 세종대왕면 번도리	1-11	임	10,491.4		121.1
14	경기도 여주시 세종대왕면 번도리	1-12	임	465.6		465.6
15	경기도 여주시 세종대왕면 번도리	1-13	임	394.0		394.0
16	경기도 여주시 세종대왕면 번도리	2	답	475.7		475.7
17	경기도 여주시 세종대왕면 번도리	3	답	6,442.8		1,202.3
18	경기도 여주시 세종대왕면 번도리	4-1	전	281.8		281.8
19	경기도 여주시 세종대왕면 번도리	4-2	전	808.8		204.5
20	경기도 여주시 세종대왕면 번도리	4-3	전	1,331.6		57.0
21	경기도 여주시 세종대왕면 번도리	37-1	임	25,226.3		1,156.9
22	경기도 여주시 세종대왕면 번도리	870	답	4,347.4		4,347.4
23	경기도 여주시 세종대왕면 번도리	870-1	답	150.9		150.9
24	경기도 여주시 세종대왕면 번도리	870-2	답	1,790.8		1,790.8
25	경기도 여주시 세종대왕면 번도리	870-3	답	685.4		685.4
26	경기도 여주시 세종대왕면 번도리	870-4	사	128,741.4	128,473.8	267.6
27	경기도 여주시 세종대왕면 번도리	871-1	천	278.7		278.7
28	경기도 여주시 세종대왕면 번도리	871-2	답	1,554.6		1,554.6



연번	소재지	지번	지목	전체면적(㎡)	지정면적(㎡)	
					세계유산구역	세계유산완충구역
29	경기도 여주시 세종대왕면 번도리	871-3	임	1,885.6		1,885.6
30	경기도 여주시 세종대왕면 번도리	871-4	답	3,855.3		3,855.3
31	경기도 여주시 세종대왕면 번도리	871-5	답	1,364.0		1,364.0
32	경기도 여주시 세종대왕면 번도리	871-6	답	623.7		623.7
33	경기도 여주시 세종대왕면 번도리	871-7	답	2,095.0		2,095.0
34	경기도 여주시 세종대왕면 번도리	871-8	답	2,553.5		2,553.5
35	경기도 여주시 세종대왕면 번도리	871-9	답	2,271.9		2,271.9
36	경기도 여주시 세종대왕면 번도리	871-10	답	700.1		700.1
37	경기도 여주시 세종대왕면 번도리	871-11	답	8,632.4		8,632.4
38	경기도 여주시 세종대왕면 번도리	871-12	답	2,938.2		2,938.2
39	경기도 여주시 세종대왕면 번도리	871-13	대	977.6		977.6
40	경기도 여주시 세종대왕면 번도리	871-14	대	419.6		419.6
41	경기도 여주시 세종대왕면 번도리	871-15	답	520.4		520.4
42	경기도 여주시 세종대왕면 번도리	871-16	답	3,253.2		3,253.2
43	경기도 여주시 세종대왕면 번도리	871-17	답	1,258.4		1,258.4
44	경기도 여주시 세종대왕면 번도리	871-18	답	1,842.0		1,842.0
45	경기도 여주시 세종대왕면 번도리	871-19	답	3,613.9		3,613.9
46	경기도 여주시 세종대왕면 번도리	871-22	답	676.0		676.0
47	경기도 여주시 세종대왕면 번도리	871-23	답	326.2		326.2
48	경기도 여주시 세종대왕면 번도리	871-24	답	1,554.6		1,554.6
49	경기도 여주시 세종대왕면 번도리	872-1	천	538.1		538.1
50	경기도 여주시 세종대왕면 번도리	872-2	답	1,325.5		1,325.5
51	경기도 여주시 세종대왕면 번도리	872-3	전	895.5		895.5
52	경기도 여주시 세종대왕면 번도리	872-4	천	48.8		48.8
53	경기도 여주시 세종대왕면 번도리	872-5	천	84.4		84.4
54	경기도 여주시 세종대왕면 번도리	872-6	답	27.0		27.0
55	경기도 여주시 세종대왕면 번도리	872-7	천	24.4		24.4
56	경기도 여주시 세종대왕면 번도리	873	대	769.0		769.0
57	경기도 여주시 세종대왕면 번도리	873-1	전	1,674.2		1,674.2
58	경기도 여주시 세종대왕면 번도리	873-2	전	735.1		735.1
59	경기도 여주시 세종대왕면 번도리	873-3	전	207.7		207.7
60	경기도 여주시 세종대왕면 번도리	874	대	688.7		688.7
61	경기도 여주시 세종대왕면 번도리	875-1	대	710.0		710.0
62	경기도 여주시 세종대왕면 번도리	875-2	전	996.6		996.6
63	경기도 여주시 세종대왕면 번도리	875-3	전	1,054.5		1,054.5
64	경기도 여주시 세종대왕면 번도리	876-2	천	37.7		37.7
65	경기도 여주시 세종대왕면 번도리	876-3	대	504.7		504.7
66	경기도 여주시 세종대왕면 번도리	876-4	도	1,377.4		1,377.4
67	경기도 여주시 세종대왕면 번도리	876-5	천	180.4		180.4
68	경기도 여주시 세종대왕면 번도리	876-6	천	190.0		190.0
69	경기도 여주시 세종대왕면 번도리	877	전	1,539.0		1,539.0
70	경기도 여주시 세종대왕면 번도리	878-1	답	585.0		585.0
71	경기도 여주시 세종대왕면 번도리	878-2	천	283.0		283.0
72	경기도 여주시 세종대왕면 번도리	878-4	답	205.1		205.1
73	경기도 여주시 세종대왕면 번도리	878-5	천	271.4		271.4
74	경기도 여주시 세종대왕면 번도리	878-6	천	543.3		543.3
75	경기도 여주시 세종대왕면 번도리	878-7	천	132.4		132.4
76	경기도 여주시 세종대왕면 번도리	878-8	천	3.5		3.5
77	경기도 여주시 세종대왕면 번도리	879	대	301.5		301.5
78	경기도 여주시 세종대왕면 번도리	879-1	천	145.5		145.5
79	경기도 여주시 세종대왕면 번도리	880-1	대	1,195.7		1,195.7
80	경기도 여주시 세종대왕면 번도리	880-3	임	8,179.2		8,179.2
81	경기도 여주시 세종대왕면 번도리	880-4	임	1,066.1		1,066.1
82	경기도 여주시 세종대왕면 번도리	881-1	전	303.4		303.4
83	경기도 여주시 세종대왕면 번도리	881-2	대	187.1		187.1
84	경기도 여주시 세종대왕면 번도리	881-3	전	52.7		52.7
85	경기도 여주시 세종대왕면 번도리	881-5	도	118.7		118.7
86	경기도 여주시 세종대왕면 번도리	881-6	전	446.7		446.7
87	경기도 여주시 세종대왕면 번도리	882-1	대	591.9		591.9
88	경기도 여주시 세종대왕면 번도리	882-2	답	2,051.1		2,051.1
89	경기도 여주시 세종대왕면 번도리	882-3	대	359.5		359.5
90	경기도 여주시 세종대왕면 번도리	882-4	천	640.6		640.6
91	경기도 여주시 세종대왕면 번도리	882-5	답	1,896.6		1,896.6
92	경기도 여주시 세종대왕면 번도리	882-6	대	107.7		107.7
93	경기도 여주시 세종대왕면 번도리	882-7	대	380.3		380.3
94	경기도 여주시 세종대왕면 번도리	882-8	답	416.6		416.6

연번	소재지	지번	지목	전체면적(㎡)	지정면적(㎡)	
					세계유산구역	세계유산완충구역
95	경기도 여주시 세종대왕면 번도리	882-9	대	232.0		232.0
96	경기도 여주시 세종대왕면 번도리	882-10	답	1,284.5		1,284.5
97	경기도 여주시 세종대왕면 번도리	882-11	대	403.8		403.8
98	경기도 여주시 세종대왕면 번도리	882-12	답	26.7		26.7
99	경기도 여주시 세종대왕면 번도리	882-13	답	44.2		44.2
100	경기도 여주시 세종대왕면 번도리	882-14	답	408.5		408.5
101	경기도 여주시 세종대왕면 번도리	883	대	2,235.6		2,235.6
102	경기도 여주시 세종대왕면 번도리	883-1	천	135.3		135.3
103	경기도 여주시 세종대왕면 번도리	883-2	답	27.9		27.9
104	경기도 여주시 세종대왕면 번도리	885	사	8,493.0		8,493.0
105	경기도 여주시 세종대왕면 번도리	885-1	천	78.1		78.1
106	경기도 여주시 세종대왕면 번도리	887-1	사	3,576.7		3,576.7
107	경기도 여주시 세종대왕면 번도리	888-1	사	8,228.4		8,228.4
108	경기도 여주시 세종대왕면 번도리	888-7	답	1,782.0		1,782.0
109	경기도 여주시 세종대왕면 번도리	888-8	답	1,959.9		1,959.9
110	경기도 여주시 세종대왕면 번도리	888-9	답	1,632.7		1,632.7
111	경기도 여주시 세종대왕면 번도리	888-10	답	1,499.4		1,499.4
112	경기도 여주시 세종대왕면 번도리	888-12	전	244.8		244.8
113	경기도 여주시 세종대왕면 번도리	888-13	전	1,212.5		1,212.5
114	경기도 여주시 세종대왕면 번도리	888-14	전	883.9		883.9
115	경기도 여주시 세종대왕면 번도리	888-15	전	3,109.1		3,109.1
116	경기도 여주시 세종대왕면 번도리	888-16	전	596.3		596.3
117	경기도 여주시 세종대왕면 번도리	888-17	대	665.7		665.7
118	경기도 여주시 세종대왕면 번도리	888-19	전	3,331.1		3,331.1
119	경기도 여주시 세종대왕면 번도리	888-21	사	1,013.2		1,013.2
120	경기도 여주시 세종대왕면 번도리	888-22	사	1,440.7		1,440.7
121	경기도 여주시 세종대왕면 번도리	888-23	임	329.5		329.5
122	경기도 여주시 세종대왕면 번도리	888-24	임	659.5		659.5
123	경기도 여주시 세종대왕면 번도리	888-25	임	865.9		865.9
124	경기도 여주시 세종대왕면 번도리	888-26	임	330.5		330.5
125	경기도 여주시 세종대왕면 번도리	888-27	임	330.2		330.2
126	경기도 여주시 세종대왕면 번도리	888-28	임	329.9		329.9
127	경기도 여주시 세종대왕면 번도리	888-29	임	409.0		409.0
128	경기도 여주시 세종대왕면 번도리	888-30	임	204.2		204.2
129	경기도 여주시 세종대왕면 번도리	888-31	임	204.4		204.4
130	경기도 여주시 세종대왕면 번도리	888-32	임	204.4		204.4
131	경기도 여주시 세종대왕면 번도리	888-33	임	165.0		165.0
132	경기도 여주시 세종대왕면 번도리	888-34	임	495.7		495.7
133	경기도 여주시 세종대왕면 번도리	888-35	임	165.0		165.0
134	경기도 여주시 세종대왕면 번도리	888-36	임	659.5		659.5
135	경기도 여주시 세종대왕면 번도리	888-37	임	659.9		659.9
136	경기도 여주시 세종대왕면 번도리	888-38	임	726.5		726.5
137	경기도 여주시 세종대왕면 번도리	888-39	임	330.3		330.3
138	경기도 여주시 세종대왕면 번도리	888-40	임	330.1		330.1
139	경기도 여주시 세종대왕면 번도리	888-41	임	330.1		330.1
140	경기도 여주시 세종대왕면 번도리	888-42	임	370.0		370.0
141	경기도 여주시 세종대왕면 번도리	888-43	임	545.1		545.1
142	경기도 여주시 세종대왕면 번도리	888-44	임	2,739.5		2,739.5
143	경기도 여주시 세종대왕면 번도리	888-45	답	1,748.2		1,748.2
144	경기도 여주시 세종대왕면 번도리	888-47	임	2,295.4		2,295.4
145	경기도 여주시 세종대왕면 번도리	888-48	임	3,858.8		3,858.8
146	경기도 여주시 세종대왕면 번도리	889	사	1,136.7		1,136.7
147	경기도 여주시 세종대왕면 번도리	890	전	997.9		997.9
148	경기도 여주시 세종대왕면 번도리	890-1	임	731.1		731.1
149	경기도 여주시 세종대왕면 번도리	890-2	임	527.5		527.5
150	경기도 여주시 세종대왕면 번도리	890-3	대	1,152.9		1,152.9
151	경기도 여주시 세종대왕면 번도리	890-4	창	1,391.0		1,391.0
152	경기도 여주시 세종대왕면 번도리	890-5	임	515.2		515.2
153	경기도 여주시 세종대왕면 번도리	890-6	대	380.6		380.6
154	경기도 여주시 세종대왕면 번도리	890-7	대	495.1		495.1
155	경기도 여주시 세종대왕면 번도리	890-8	대	661.0		661.0
156	경기도 여주시 세종대왕면 번도리	890-9	도	476.9		476.9
157	경기도 여주시 세종대왕면 번도리	890-10	대	495.4		495.4
158	경기도 여주시 세종대왕면 번도리	890-11	도	33.6		33.6
159	경기도 여주시 세종대왕면 번도리	890-12	임	91.5		91.5
160	경기도 여주시 세종대왕면 번도리	891-3	창	570.1		570.1

연번	소재지	지번	지목	전체면적(㎡)	지정면적(㎡)	
					세계유산구역	세계유산완충구역
161	경기도 여주시 세종대왕면 번도리	891-4	답	6,400.3		6,400.3
162	경기도 여주시 세종대왕면 번도리	891-5	도	36.5		36.5
163	경기도 여주시 세종대왕면 번도리	892-1	대	1,090.5		1,090.5
164	경기도 여주시 세종대왕면 번도리	892-2	대	543.9		543.9
165	경기도 여주시 세종대왕면 번도리	892-3	전	1,414.1		1,414.1
166	경기도 여주시 세종대왕면 번도리	892-4	전	1,472.5		1,472.5
167	경기도 여주시 세종대왕면 번도리	892-5	대	361.2		361.2
168	경기도 여주시 세종대왕면 번도리	892-6	창	49.0		49.0
169	경기도 여주시 세종대왕면 번도리	893-1	답	3,838.1		3,838.1
170	경기도 여주시 세종대왕면 번도리	893-2	답	1,139.0		1,139.0
171	경기도 여주시 세종대왕면 번도리	894-1	대	517.4		517.4
172	경기도 여주시 세종대왕면 번도리	894-2	대	621.8		621.8
173	경기도 여주시 세종대왕면 번도리	894-3	대	312.2		312.2
174	경기도 여주시 세종대왕면 번도리	894-4	대	883.4		763.7
175	경기도 여주시 세종대왕면 번도리	894-6	전	479.4		479.4
176	경기도 여주시 세종대왕면 번도리	894-7	잡	3,238.5		3,238.5
177	경기도 여주시 세종대왕면 번도리	894-8	전	265.1		265.1
178	경기도 여주시 세종대왕면 번도리	894-10	전	167.3		167.3
179	경기도 여주시 세종대왕면 번도리	894-11	대	416.1		416.1
180	경기도 여주시 세종대왕면 번도리	894-12	전	118.5		118.5
181	경기도 여주시 세종대왕면 번도리	894-13	전	76.0		76.0
182	경기도 여주시 세종대왕면 번도리	894-14	전	371.8		371.8
183	경기도 여주시 세종대왕면 번도리	894-17	전	1,307.7		1,307.7
184	경기도 여주시 세종대왕면 번도리	894-19	대	596.1		259.4
185	경기도 여주시 세종대왕면 번도리	894-22	전	356.5		16.4
186	경기도 여주시 세종대왕면 번도리	894-23	대	55.8		39.6
187	경기도 여주시 세종대왕면 번도리	894-29	대	192.8		4.3
188	경기도 여주시 세종대왕면 번도리	894-30	전	109.1		109.1
189	경기도 여주시 세종대왕면 번도리	894-31	임	59,140.9		44,438.3
190	경기도 여주시 세종대왕면 번도리	894-32	대	389.9		389.9
191	경기도 여주시 세종대왕면 번도리	896-1	전	465.5		465.5
192	경기도 여주시 세종대왕면 번도리	896-2	대	139.0		139.0
193	경기도 여주시 세종대왕면 번도리	896-4	전	311.0		311.0
194	경기도 여주시 세종대왕면 번도리	896-5	대	144.0		144.0
195	경기도 여주시 세종대왕면 번도리	896-6	대	335.1		334.2
196	경기도 여주시 세종대왕면 번도리	896-7	대	345.4		32.8
197	경기도 여주시 세종대왕면 번도리	897-1	답	1,923.1		1,923.1
198	경기도 여주시 세종대왕면 번도리	897-2	답	3,629.4		2,453.3
199	경기도 여주시 세종대왕면 번도리	898	답	393.2		393.2
200	경기도 여주시 세종대왕면 번도리	899	전	320.6		320.6
201	경기도 여주시 세종대왕면 번도리	899-1	전	697.6		697.6
202	경기도 여주시 세종대왕면 번도리	899-2	전	436.9		436.9
203	경기도 여주시 세종대왕면 번도리	899-3	전	415.8		415.8
204	경기도 여주시 세종대왕면 번도리	899-5	전	270.1		270.1
205	경기도 여주시 세종대왕면 번도리	899-6	대	628.0		628.0
206	경기도 여주시 세종대왕면 번도리	899-8	전	1,605.9		1,605.9
207	경기도 여주시 세종대왕면 번도리	899-9	전	138.9		138.9
208	경기도 여주시 세종대왕면 번도리	899-10	전	220.6		220.6
209	경기도 여주시 세종대왕면 번도리	899-11	대	976.1		450.5
210	경기도 여주시 세종대왕면 번도리	899-12	대	2,036.2		1,637.6
211	경기도 여주시 세종대왕면 번도리	899-13	대	630.0		630.0
212	경기도 여주시 세종대왕면 번도리	899-14	대	228.2		228.2
213	경기도 여주시 세종대왕면 번도리	899-15	대	546.0		546.0
214	경기도 여주시 세종대왕면 번도리	899-16	대	2,139.2		471.1
215	경기도 여주시 세종대왕면 번도리	899-17	도	291.0		203.4
216	경기도 여주시 세종대왕면 번도리	899-18	대	676.0		427.1
217	경기도 여주시 세종대왕면 번도리	899-19	대	669.0		515.8
218	경기도 여주시 세종대왕면 번도리	899-20	대	696.7		696.7
219	경기도 여주시 세종대왕면 번도리	899-21	도	191.0		146.3
220	경기도 여주시 세종대왕면 번도리	899-22	대	418.0		418.0
221	경기도 여주시 세종대왕면 번도리	899-23	대	639.0		305.1
222	경기도 여주시 세종대왕면 번도리	899-25	임	512.1		512.1
223	경기도 여주시 세종대왕면 번도리	899-26	임	3,564.5		3,564.5
224	경기도 여주시 세종대왕면 번도리	900-1	전	568.7		568.7
225	경기도 여주시 세종대왕면 번도리	900-2	답	207.7		207.7
226	경기도 여주시 세종대왕면 번도리	900-3	전	210.6		210.6

연번	소재지	지번	지목	전체면적(㎡)	지정면적(㎡)	
					세계유산구역	세계유산완충구역
227	경기도 여주시 세종대왕면 번도리	901-1	답	4,235.5		4,235.5
228	경기도 여주시 세종대왕면 번도리	901-3	전	83.0		83.0
229	경기도 여주시 세종대왕면 번도리	901-4	천	163.1		163.1
230	경기도 여주시 세종대왕면 번도리	901-5	전	144.2		144.2
231	경기도 여주시 세종대왕면 번도리	901-7	천	138.1		138.1
232	경기도 여주시 세종대왕면 번도리	901-8	천	89.8		89.8
233	경기도 여주시 세종대왕면 번도리	902	답	3,757.6		3,757.6
234	경기도 여주시 세종대왕면 번도리	903	전	451.3		451.3
235	경기도 여주시 세종대왕면 번도리	903-1	전	838.5		838.5
236	경기도 여주시 세종대왕면 번도리	904-1	대	658.0		658.0
237	경기도 여주시 세종대왕면 번도리	904-2	천	169.6		169.6
238	경기도 여주시 세종대왕면 번도리	904-3	전	1,034.1		1,034.1
239	경기도 여주시 세종대왕면 번도리	904-6	천	19.4		19.4
240	경기도 여주시 세종대왕면 번도리	904-7	천	37.0		37.0
241	경기도 여주시 세종대왕면 번도리	904-8	천	30.3		30.3
242	경기도 여주시 세종대왕면 번도리	904-9	잡	821.9		821.9
243	경기도 여주시 세종대왕면 번도리	905-1	답	701.2		701.2
244	경기도 여주시 세종대왕면 번도리	905-2	천	129.9		129.9
245	경기도 여주시 세종대왕면 번도리	905-3	천	267.7		267.7
246	경기도 여주시 세종대왕면 번도리	905-4	천	119.9		119.9
247	경기도 여주시 세종대왕면 번도리	905-5	도	707.0		707.0
248	경기도 여주시 세종대왕면 번도리	906-1	전	731.1		731.1
249	경기도 여주시 세종대왕면 번도리	906-2	전	252.5		252.5
250	경기도 여주시 세종대왕면 번도리	906-3	천	59.1		59.1
251	경기도 여주시 세종대왕면 번도리	906-4	전	45.8		45.8
252	경기도 여주시 세종대왕면 번도리	906-5	천	136.2		136.2
253	경기도 여주시 세종대왕면 번도리	907	전	151.6		151.6
254	경기도 여주시 세종대왕면 번도리	908-1	전	366.0		366.0
255	경기도 여주시 세종대왕면 번도리	908-2	전	1,240.2		1,240.2
256	경기도 여주시 세종대왕면 번도리	909-1	전	299.1		299.1
257	경기도 여주시 세종대왕면 번도리	909-2	대	979.0		979.0
258	경기도 여주시 세종대왕면 번도리	909-3	대	384.7		384.7
259	경기도 여주시 세종대왕면 번도리	909-5	답	342.1		342.1
260	경기도 여주시 세종대왕면 번도리	910	대	1,151.1		1,151.1
261	경기도 여주시 세종대왕면 번도리	910-2	전	326.4		326.4
262	경기도 여주시 세종대왕면 번도리	910-3	전	1,270.2		1,270.2
263	경기도 여주시 세종대왕면 번도리	910-4	임	77,791.4		77,791.4
264	경기도 여주시 세종대왕면 번도리	910-5	임	16,309.6		16,309.6
265	경기도 여주시 세종대왕면 번도리	910-6	임	1,974.7		1,974.7
266	경기도 여주시 세종대왕면 번도리	910-7	임	4,958.2		4,958.2
267	경기도 여주시 세종대왕면 번도리	910-8	묘	496.4		496.4
268	경기도 여주시 세종대왕면 번도리	910-9	임	4,620.2		4,620.2
269	경기도 여주시 세종대왕면 번도리	911-1	임	363.3		363.3
270	경기도 여주시 세종대왕면 번도리	911-2	답	697.1		697.1
271	경기도 여주시 세종대왕면 번도리	911-3	답	226.1		226.1
272	경기도 여주시 세종대왕면 번도리	911-4	임	778.7		778.7
273	경기도 여주시 세종대왕면 번도리	911-5	임	753.1		753.1
274	경기도 여주시 세종대왕면 번도리	911-6	임	84.5		84.5
275	경기도 여주시 세종대왕면 번도리	911-7	답	25.6		25.6
276	경기도 여주시 세종대왕면 번도리	912-1	천	143.0		143.0
277	경기도 여주시 세종대왕면 번도리	912-2	천	41.2		41.2
278	경기도 여주시 세종대왕면 번도리	912-3	답	1,269.2		1,269.2
279	경기도 여주시 세종대왕면 번도리	912-4	천	288.6		288.6
280	경기도 여주시 세종대왕면 번도리	912-5	천	175.7		175.7
281	경기도 여주시 세종대왕면 번도리	912-6	천	49.9		49.9
282	경기도 여주시 세종대왕면 번도리	912-7	도	5,031.6		4,028.7
283	경기도 여주시 세종대왕면 번도리	912-8	도	69.6		69.6
284	경기도 여주시 세종대왕면 번도리	912-9	도	92.4		92.4
285	경기도 여주시 세종대왕면 번도리	912-10	답	777.8		777.8
286	경기도 여주시 세종대왕면 번도리	912-11	답	835.8		835.8
287	경기도 여주시 세종대왕면 번도리	912-12	답	1,088.1		1,088.1
288	경기도 여주시 세종대왕면 번도리	913-1	천	21.2		21.2
289	경기도 여주시 세종대왕면 번도리	913-2	잡	1,249.2		402.8
290	경기도 여주시 세종대왕면 번도리	913-4	답	945.9		945.9
291	경기도 여주시 세종대왕면 번도리	913-5	전	248.6		248.6
292	경기도 여주시 세종대왕면 번도리	913-6	전	284.1		284.1

연번	소재지	지번	지목	전체면적(㎡)	지정면적(㎡)	
					세계유산구역	세계유산완충구역
293	경기도 여주시 세종대왕면 번도리	913-7	천	195.9		195.9
294	경기도 여주시 세종대왕면 번도리	913-8	천	22.3		22.3
295	경기도 여주시 세종대왕면 번도리	913-9	천	481.9		481.9
296	경기도 여주시 세종대왕면 번도리	913-11	천	118.1		118.1
297	경기도 여주시 세종대왕면 번도리	913-12	천	58.7		58.7
298	경기도 여주시 세종대왕면 번도리	913-16	천	72.4		72.4
299	경기도 여주시 세종대왕면 번도리	914-5	천	589.4		226.2
300	경기도 여주시 세종대왕면 번도리	916-1	답	3,999.7		3,999.7
301	경기도 여주시 세종대왕면 번도리	916-3	답	838.2		391.6
302	경기도 여주시 세종대왕면 번도리	916-20	답	838.2		636.1
303	경기도 여주시 세종대왕면 번도리	916-27	잡	351.7		82.1
304	경기도 여주시 세종대왕면 번도리	917	임	174.8		117.1
305	경기도 여주시 세종대왕면 번도리	918-228	임	3,050.0		1,258.5
306	경기도 여주시 세종대왕면 번도리	918-232	임	5,065.6		2,980.3
307	경기도 여주시 세종대왕면 번도리	918-233	임	1,500.5		802.1
308	경기도 여주시 세종대왕면 번도리	918-238	잡	955.4		57.9
309	경기도 여주시 세종대왕면 번도리	918-239	임	592.1		58.5
310	경기도 여주시 세종대왕면 번도리	918-240	임	1,319.2		497.6
311	경기도 여주시 세종대왕면 번도리	918-241	대	681.6		662.2
312	경기도 여주시 세종대왕면 번도리	918-242	임	767.5		767.5
313	경기도 여주시 세종대왕면 번도리	918-244	임	939.4		939.4
314	경기도 여주시 세종대왕면 번도리	918-245	임	1,199.6		1,199.6
315	경기도 여주시 세종대왕면 번도리	918-246	임	1,890.6		1,890.6
316	경기도 여주시 세종대왕면 번도리	918-247	임	1,591.0		1,591.0
317	경기도 여주시 세종대왕면 번도리	918-249	임	1,326.9		939.7
318	경기도 여주시 세종대왕면 번도리	918-250	임	1,660.1		1,660.1
319	경기도 여주시 세종대왕면 번도리	918-251	대	566.1		436.0
320	경기도 여주시 세종대왕면 번도리	918-252	대	509.6		509.6
321	경기도 여주시 세종대왕면 번도리	918-253	대	623.4		623.4
322	경기도 여주시 세종대왕면 번도리	918-254	대	680.6		680.6
323	경기도 여주시 세종대왕면 번도리	918-255	임	763.8		763.8
324	경기도 여주시 세종대왕면 번도리	918-256	임	764.8		764.8
325	경기도 여주시 세종대왕면 번도리	918-261	도	290.1		113.9
326	경기도 여주시 세종대왕면 번도리	918-266	임	982.7		720.3
327	경기도 여주시 세종대왕면 번도리	918-267	임	982.8		927.3
328	경기도 여주시 세종대왕면 번도리	918-268	임	982.5		982.5
329	경기도 여주시 세종대왕면 번도리	918-271	도	102.4		59.0
330	경기도 여주시 세종대왕면 번도리	918-278	대	681.6		681.6
331	경기도 여주시 세종대왕면 번도리	918-299	임	140.9		140.9
332	경기도 여주시 세종대왕면 번도리	918-301	대	509.6		509.6
333	경기도 여주시 세종대왕면 번도리	918-302	도	215.2		215.2
334	경기도 여주시 세종대왕면 번도리	918-303	대	574.1		574.1
335	경기도 여주시 세종대왕면 번도리	918-309	도	24.9		24.9
336	경기도 여주시 세종대왕면 번도리	918-310	임	176.4		176.4
337	경기도 여주시 세종대왕면 번도리	918-312	도	43.5		7.3
338	경기도 여주시 세종대왕면 번도리	918-313	도	36.4		36.4
339	경기도 여주시 세종대왕면 번도리	918-316	임	608.3		34.7
340	경기도 여주시 세종대왕면 번도리	920-1	대	372.9		372.9
341	경기도 여주시 세종대왕면 번도리	920-2	답	1,054.7		1,054.7
342	경기도 여주시 세종대왕면 번도리	920-3	전	58.0		58.0
343	경기도 여주시 세종대왕면 번도리	921-1	전	787.8		787.8
344	경기도 여주시 세종대왕면 번도리	921-2	대	780.5		780.5
345	경기도 여주시 세종대왕면 번도리	921-3	답	3,282.9		3,282.9
346	경기도 여주시 세종대왕면 번도리	921-4	천	154.3		154.3
347	경기도 여주시 세종대왕면 번도리	921-5	답	3,329.4		3,329.4
348	경기도 여주시 세종대왕면 번도리	921-6	답	461.9		461.9
349	경기도 여주시 세종대왕면 번도리	922	답	3,532.6		3,532.6
350	경기도 여주시 세종대왕면 번도리	922-1	전	1,988.9		1,988.9
351	경기도 여주시 세종대왕면 번도리	922-2	전	432.3		432.3
352	경기도 여주시 세종대왕면 번도리	922-3	답	1,793.3		1,793.3
353	경기도 여주시 세종대왕면 번도리	922-4	답	77.7		77.7
354	경기도 여주시 세종대왕면 번도리	922-5	전	589.7		589.7
355	경기도 여주시 세종대왕면 번도리	922-6	전	542.2		542.2
356	경기도 여주시 세종대왕면 번도리	922-7	답	246.0		246.0
357	경기도 여주시 세종대왕면 번도리	922-8	임	26,800.2		26,111.7
358	경기도 여주시 세종대왕면 번도리	922-9	묘	33.3		33.3

연번	소재지	지번	지목	전체면적(㎡)	지정면적(㎡)	
					세계유산구역	세계유산완충구역
359	경기도 여주시 세종대왕면 번도리	922-10	묘	99.5		99.5
360	경기도 여주시 세종대왕면 번도리	926	구	3,500.5		602.2
361	경기도 여주시 세종대왕면 번도리	943	구	2,845.1		2,845.1
362	경기도 여주시 세종대왕면 번도리	943-3	구	3,318.7		3,318.7
363	경기도 여주시 세종대왕면 번도리	943-4	구	7,076.2		4,231.8
364	경기도 여주시 세종대왕면 번도리	943-5	구	3,204.2		3,204.2
365	경기도 여주시 세종대왕면 번도리	943-6	구	4,802.2		3,608.6
366	경기도 여주시 세종대왕면 번도리	943-7	구	237.2		237.2
367	경기도 여주시 세종대왕면 번도리	944	도	1,493.6		1,493.6
368	경기도 여주시 세종대왕면 번도리	944-2	도	222.0		222.0
369	경기도 여주시 세종대왕면 번도리	945	사	193.8		193.8
370	경기도 여주시 세종대왕면 번도리	946	도	1,011.8		1,011.8
371	경기도 여주시 세종대왕면 번도리	947	도	871.0		871.0
372	경기도 여주시 세종대왕면 번도리	948	전	134.8		134.8
373	경기도 여주시 세종대왕면 번도리	949	도	85.2		85.2
374	경기도 여주시 세종대왕면 번도리	953	대	1,479.2		1,479.2
375	경기도 여주시 세종대왕면 번도리	954	전	4,408.2		4,408.2
376	경기도 여주시 세종대왕면 번도리	955	도	96.8		96.8
377	경기도 여주시 세종대왕면 번도리	956	전	2,485.5		2,485.5
378	경기도 여주시 세종대왕면 번도리	958	답	147.9		147.9
379	경기도 여주시 세종대왕면 번도리	산3-18	임	8,595.3		8,595.3
380	경기도 여주시 세종대왕면 번도리	산27	임	2,088.8		2,088.8
381	경기도 여주시 세종대왕면 번도리	산30-2	임	70,169.0		70,169.0
382	경기도 여주시 세종대왕면 번도리	산30-20	임	303.0		303.0
383	경기도 여주시 세종대왕면 번도리	산30-22	임	10,404.0		10,388.1
384	경기도 여주시 세종대왕면 번도리	산30-24	임	17,932.2		2,250.7
385	경기도 여주시 세종대왕면 번도리	산30-33	임	7,347.7		7,347.7
386	경기도 여주시 세종대왕면 번도리	산30-35	임	11,107.0		11,107.0
387	경기도 여주시 세종대왕면 번도리	산30-38	임	212.3		212.3
388	경기도 여주시 세종대왕면 번도리	산30-44	임	4,097.5		137.6
389	경기도 여주시 세종대왕면 번도리	산30-45	임	3,024.4		5.5
390	경기도 여주시 세종대왕면 번도리	산30-59	임	15,824.8		15,824.8
391	경기도 여주시 세종대왕면 번도리	산30-60	임	6,543.0		6,543.0
392	경기도 여주시 세종대왕면 번도리	산30-61	임	9,218.1		9,218.1
393	경기도 여주시 세종대왕면 번도리	산30-62	임	7,468.3		7,468.3
394	경기도 여주시 세종대왕면 번도리	산30-63	임	7,948.0		7,948.0
395	경기도 여주시 세종대왕면 번도리	산30-65	임	1,145.6		1,145.6
396	경기도 여주시 세종대왕면 번도리	산55-1	임	29,801.0		19,164.5
397	경기도 여주시 세종대왕면 구양리	78-1	전	2,070.5		530.7
398	경기도 여주시 세종대왕면 구양리	82-1	답	1,961.2		566.0
399	경기도 여주시 세종대왕면 구양리	82-2	답	1,852.8		1,266.5
400	경기도 여주시 세종대왕면 구양리	83	답	2,468.0		2,468.0
401	경기도 여주시 세종대왕면 구양리	84	답	623.3		623.3
402	경기도 여주시 세종대왕면 구양리	84-1	전	817.7		817.7
403	경기도 여주시 세종대왕면 구양리	84-2	전	487.2		487.2
404	경기도 여주시 세종대왕면 구양리	85	답	954.4		954.4
405	경기도 여주시 세종대왕면 구양리	86	답	2,409.2		2,409.2
406	경기도 여주시 세종대왕면 구양리	87	답	1,662.0		1,662.0
407	경기도 여주시 세종대왕면 구양리	87-1	잡	2,586.5		2,586.5
408	경기도 여주시 세종대왕면 구양리	87-2	임	1,104.8		1,104.8
409	경기도 여주시 세종대왕면 구양리	88-1	임	99,547.0		24,964.8
410	경기도 여주시 세종대왕면 구양리	588	도	4,353.7		1,479.0
411	경기도 여주시 세종대왕면 구양리	589	도	1,842.8		881.7
412	경기도 여주시 세종대왕면 구양리	593-1	구	3,513.2		40.2
413	경기도 여주시 세종대왕면 구양리	산24-1	임	298,448.5		167,986.8
414	경기도 여주시 세종대왕면 구양리	산24-13	임	21,586.0		13,733.2
415	경기도 여주시 세종대왕면 구양리	산24-14	임	744.2		744.2
416	경기도 여주시 세종대왕면 구양리	산24-15	임	1,917.1		1,917.1
417	경기도 여주시 세종대왕면 구양리	산24-16	임	2,009.1		2,009.1
418	경기도 여주시 세종대왕면 왕대리	1	전	380.2		380.2
419	경기도 여주시 세종대왕면 왕대리	1-1	전	114.1		114.1
420	경기도 여주시 세종대왕면 왕대리	1-2	전	173.2		173.2
421	경기도 여주시 세종대왕면 왕대리	1-3	전	246.1		246.1
422	경기도 여주시 세종대왕면 왕대리	2	답	3,604.0		3,604.0
423	경기도 여주시 세종대왕면 왕대리	3-1	전	978.7		978.7
424	경기도 여주시 세종대왕면 왕대리	3-3	전	334.6		334.6

연번	소재지	지번	지목	전체면적(㎡)	지정면적(㎡)	
					세계유산구역	세계유산완충구역
425	경기도 여주시 세종대왕면 왕대리	4	전	1,125.2		1,125.2
426	경기도 여주시 세종대왕면 왕대리	4-1	임	614.0		614.0
427	경기도 여주시 세종대왕면 왕대리	4-2	도	640.7		640.7
428	경기도 여주시 세종대왕면 왕대리	4-3	임	3,827.7		3,827.7
429	경기도 여주시 세종대왕면 왕대리	4-4	도	1,528.1		1,528.1
430	경기도 여주시 세종대왕면 왕대리	4-5	임	17.8		17.8
431	경기도 여주시 세종대왕면 왕대리	4-6	임	646.5		646.5
432	경기도 여주시 세종대왕면 왕대리	4-7	임	55.5		55.5
433	경기도 여주시 세종대왕면 왕대리	4-8	임	280.0		280.0
434	경기도 여주시 세종대왕면 왕대리	4-9	임	164.9		164.9
435	경기도 여주시 세종대왕면 왕대리	4-10	전	49.0		49.0
436	경기도 여주시 세종대왕면 왕대리	5	전	1,698.2		1,698.2
437	경기도 여주시 세종대왕면 왕대리	5-1	전	53.4		53.4
438	경기도 여주시 세종대왕면 왕대리	5-2	임	1,579.6		1,579.6
439	경기도 여주시 세종대왕면 왕대리	5-3	도	1,206.6		1,206.6
440	경기도 여주시 세종대왕면 왕대리	5-5	도	4,283.3		4,283.3
441	경기도 여주시 세종대왕면 왕대리	5-6	전	2.0		2.0
442	경기도 여주시 세종대왕면 왕대리	5-7	전	127.0		127.0
443	경기도 여주시 세종대왕면 왕대리	5-8	사	205.7		205.7
444	경기도 여주시 세종대왕면 왕대리	5-9	임	95.1		95.1
445	경기도 여주시 세종대왕면 왕대리	6-1	도	17.4		17.4
446	경기도 여주시 세종대왕면 왕대리	6-2	전	3.9		3.9
447	경기도 여주시 세종대왕면 왕대리	6-3	도	95.4		95.4
448	경기도 여주시 세종대왕면 왕대리	6-4	도	22.5		22.5
449	경기도 여주시 세종대왕면 왕대리	6-5	도	2,431.3		2,431.3
450	경기도 여주시 세종대왕면 왕대리	6-6	도	19.5		19.5
451	경기도 여주시 세종대왕면 왕대리	6-7	도	138.7		138.7
452	경기도 여주시 세종대왕면 왕대리	6-8	도	277.6		277.6
453	경기도 여주시 세종대왕면 왕대리	6-9	도	64.0		64.0
454	경기도 여주시 세종대왕면 왕대리	6-10	전	50.5		50.5
455	경기도 여주시 세종대왕면 왕대리	7	전	1,101.6		1,101.6
456	경기도 여주시 세종대왕면 왕대리	7-1	도	14.6		14.6
457	경기도 여주시 세종대왕면 왕대리	8-1	도	959.0		959.0
458	경기도 여주시 세종대왕면 왕대리	8-2	전	403.8		403.8
459	경기도 여주시 세종대왕면 왕대리	8-3	도	311.0		311.0
460	경기도 여주시 세종대왕면 왕대리	8-4	도	30.1		30.1
461	경기도 여주시 세종대왕면 왕대리	8-5	도	90.1	90.1	
462	경기도 여주시 세종대왕면 왕대리	9	전	125.7		125.7
463	경기도 여주시 세종대왕면 왕대리	9-1	도	823.3		823.3
464	경기도 여주시 세종대왕면 왕대리	10-1	도	54.3		54.3
465	경기도 여주시 세종대왕면 왕대리	10-2	전	253.0		253.0
466	경기도 여주시 세종대왕면 왕대리	10-3	도	161.1		161.1
467	경기도 여주시 세종대왕면 왕대리	10-4	도	651.7		651.7
468	경기도 여주시 세종대왕면 왕대리	11-1	전	747.8		747.8
469	경기도 여주시 세종대왕면 왕대리	11-2	도	91.5		91.5
470	경기도 여주시 세종대왕면 왕대리	11-3	도	79.9		79.9
471	경기도 여주시 세종대왕면 왕대리	11-4	전	362.2		362.2
472	경기도 여주시 세종대왕면 왕대리	11-5	전	33.9		33.9
473	경기도 여주시 세종대왕면 왕대리	12	전	1,020.6		1,020.6
474	경기도 여주시 세종대왕면 왕대리	12-1	전	115.2		115.2
475	경기도 여주시 세종대왕면 왕대리	12-2	전	129.9		129.9
476	경기도 여주시 세종대왕면 왕대리	13	천	631.6		631.6
477	경기도 여주시 세종대왕면 왕대리	13-1	천	1,377.4		1,377.4
478	경기도 여주시 세종대왕면 왕대리	14	천	780.1		780.1
479	경기도 여주시 세종대왕면 왕대리	15	천	646.9		646.9
480	경기도 여주시 세종대왕면 왕대리	15-1	전	492.1		492.1
481	경기도 여주시 세종대왕면 왕대리	16-1	전	50.6		50.6
482	경기도 여주시 세종대왕면 왕대리	16-6	전	393.9		393.9
483	경기도 여주시 세종대왕면 왕대리	17-3	도	79.9		79.9
484	경기도 여주시 세종대왕면 왕대리	17-4	도	69.5		69.5
485	경기도 여주시 세종대왕면 왕대리	17-5	천	932.6		932.6
486	경기도 여주시 세종대왕면 왕대리	18	천	1,681.3		1,681.3
487	경기도 여주시 세종대왕면 왕대리	19-1	도	1,394.3		1,282.8
488	경기도 여주시 세종대왕면 왕대리	19-3	천	287.1		208.0
489	경기도 여주시 세종대왕면 왕대리	19-4	천	31.4		31.4
490	경기도 여주시 세종대왕면 왕대리	20	천	2,170.4		654.2

연번	소재지	지번	지목	전체면적(m <sup>2</sup> )	지정면적(m <sup>2</sup> )	
					세계유산구역	세계유산완충구역
491	경기도 여주시 세종대왕면 왕대리	23-2	도	2,605.9		928.7
492	경기도 여주시 세종대왕면 왕대리	31-5	전	29.1		29.1
493	경기도 여주시 세종대왕면 왕대리	31-6	전	41.6		41.6
494	경기도 여주시 세종대왕면 왕대리	31-26	도	29.1		29.1
495	경기도 여주시 세종대왕면 왕대리	31-27	도	23.1		23.1
496	경기도 여주시 세종대왕면 왕대리	31-28	도	19.0		19.0
497	경기도 여주시 세종대왕면 왕대리	31-29	도	20.0		20.0
498	경기도 여주시 세종대왕면 왕대리	31-30	도	45.7		45.7
499	경기도 여주시 세종대왕면 왕대리	31-31	도	18.2		18.2
500	경기도 여주시 세종대왕면 왕대리	32-2	답	939.5		33.3
501	경기도 여주시 세종대왕면 왕대리	32-3	답	703.3		703.3
502	경기도 여주시 세종대왕면 왕대리	32-4	답	632.5		632.5
503	경기도 여주시 세종대왕면 왕대리	32-5	대	678.1		678.1
504	경기도 여주시 세종대왕면 왕대리	32-7	답	3,773.5		1,954.1
505	경기도 여주시 세종대왕면 왕대리	32-11	창	1,477.1		326.0
506	경기도 여주시 세종대왕면 왕대리	32-14	답	3,377.0		122.6
507	경기도 여주시 세종대왕면 왕대리	32-16	대	652.3		596.2
508	경기도 여주시 세종대왕면 왕대리	32-17	답	456.6		29.0
509	경기도 여주시 세종대왕면 왕대리	32-22	도	865.5		609.9
510	경기도 여주시 세종대왕면 왕대리	32-27	답	362.2		362.2
511	경기도 여주시 세종대왕면 왕대리	32-28	창	280.2		280.2
512	경기도 여주시 세종대왕면 왕대리	32-29	전	842.6		842.6
513	경기도 여주시 세종대왕면 왕대리	34-2	도	287.0		87.4
514	경기도 여주시 세종대왕면 왕대리	34-3	도	3.7		3.7
515	경기도 여주시 세종대왕면 왕대리	42-3	답	558.4		86.6
516	경기도 여주시 세종대왕면 왕대리	43	전	79.4		46.1
517	경기도 여주시 세종대왕면 왕대리	45	답	2,664.3		2,664.3
518	경기도 여주시 세종대왕면 왕대리	46	답	1,408.6		1,408.6
519	경기도 여주시 세종대왕면 왕대리	47	답	1,125.0		1,125.0
520	경기도 여주시 세종대왕면 왕대리	48	답	2,698.5		2,698.5
521	경기도 여주시 세종대왕면 왕대리	49	답	1,470.5		1,470.5
522	경기도 여주시 세종대왕면 왕대리	50	답	1,316.1		1,316.1
523	경기도 여주시 세종대왕면 왕대리	51	답	2,874.9		2,874.9
524	경기도 여주시 세종대왕면 왕대리	52	답	535.0		535.0
525	경기도 여주시 세종대왕면 왕대리	53	답	1,012.3		1,012.3
526	경기도 여주시 세종대왕면 왕대리	56-1	도	53.2		53.2
527	경기도 여주시 세종대왕면 왕대리	56-3	도	53.1		53.1
528	경기도 여주시 세종대왕면 왕대리	57-1	도	24.9		24.9
529	경기도 여주시 세종대왕면 왕대리	59-1	천	2,090.6		2,090.6
530	경기도 여주시 세종대왕면 왕대리	59-2	도	186.4		186.4
531	경기도 여주시 세종대왕면 왕대리	59-3	도	78.1		78.1
532	경기도 여주시 세종대왕면 왕대리	59-4	대	345.6		345.6
533	경기도 여주시 세종대왕면 왕대리	59-5	도	95.5		95.5
534	경기도 여주시 세종대왕면 왕대리	59-6	대	120.1		120.1
535	경기도 여주시 세종대왕면 왕대리	59-7	도	15.2		15.2
536	경기도 여주시 세종대왕면 왕대리	60	대	215.1		215.1
537	경기도 여주시 세종대왕면 왕대리	61	천	32.8		32.8
538	경기도 여주시 세종대왕면 왕대리	61-1	전	58.6		58.6
539	경기도 여주시 세종대왕면 왕대리	61-2	천	292.2		292.2
540	경기도 여주시 세종대왕면 왕대리	62	천	67.9		67.9
541	경기도 여주시 세종대왕면 왕대리	63	천	111.1		111.1
542	경기도 여주시 세종대왕면 왕대리	64	천	1,565.7		1,565.7
543	경기도 여주시 세종대왕면 왕대리	65	천	2,749.7		2,749.7
544	경기도 여주시 세종대왕면 왕대리	66	전	210.9		210.9
545	경기도 여주시 세종대왕면 왕대리	66-1	전	499.0		499.0
546	경기도 여주시 세종대왕면 왕대리	66-2	전	260.3		260.3
547	경기도 여주시 세종대왕면 왕대리	66-3	전	108.5		108.5
548	경기도 여주시 세종대왕면 왕대리	66-4	전	41.5		41.5
549	경기도 여주시 세종대왕면 왕대리	67-1	전	438.4		438.4
550	경기도 여주시 세종대왕면 왕대리	67-2	도	29.5		29.5
551	경기도 여주시 세종대왕면 왕대리	67-3	도	92.1		92.1
552	경기도 여주시 세종대왕면 왕대리	68	전	1,924.2		1,924.2
553	경기도 여주시 세종대왕면 왕대리	68-1	전	928.2		928.2
554	경기도 여주시 세종대왕면 왕대리	69	전	282.3		282.3
555	경기도 여주시 세종대왕면 왕대리	70-1	전	164.1		164.1
556	경기도 여주시 세종대왕면 왕대리	70-2	도	1,166.4		1,166.4



연번	소재지	지번	지목	전체면적(㎡)	지정면적(㎡)	
					세계유산구역	세계유산완충구역
557	경기도 여주시 세종대왕면 왕대리	70-3	전	542.4		542.4
558	경기도 여주시 세종대왕면 왕대리	70-4	전	92.1		92.1
559	경기도 여주시 세종대왕면 왕대리	70-5	전	794.5		794.5
560	경기도 여주시 세종대왕면 왕대리	70-6	전	210.9		210.9
561	경기도 여주시 세종대왕면 왕대리	70-7	대	1,001.3		1,001.3
562	경기도 여주시 세종대왕면 왕대리	70-8	도	165.1		165.1
563	경기도 여주시 세종대왕면 왕대리	70-9	도	684.8		684.8
564	경기도 여주시 세종대왕면 왕대리	70-13	전	597.9		597.9
565	경기도 여주시 세종대왕면 왕대리	70-14	전	234.4		234.4
566	경기도 여주시 세종대왕면 왕대리	70-16	도	314.0		314.0
567	경기도 여주시 세종대왕면 왕대리	70-17	대	861.0		861.0
568	경기도 여주시 세종대왕면 왕대리	70-18	답	430.1		430.1
569	경기도 여주시 세종대왕면 왕대리	70-19	답	430.0		430.0
570	경기도 여주시 세종대왕면 왕대리	70-20	도	263.0		263.0
571	경기도 여주시 세종대왕면 왕대리	70-21	대	807.9		807.9
572	경기도 여주시 세종대왕면 왕대리	70-22	답	282.0		282.0
573	경기도 여주시 세종대왕면 왕대리	71-1	답	51.5		51.5
574	경기도 여주시 세종대왕면 왕대리	71-3	전	45.0		45.0
575	경기도 여주시 세종대왕면 왕대리	71-5	답	184.0		184.0
576	경기도 여주시 세종대왕면 왕대리	71-7	차	596.0		596.0
577	경기도 여주시 세종대왕면 왕대리	71-9	대	509.0		509.0
578	경기도 여주시 세종대왕면 왕대리	71-13	답	60.0		60.0
579	경기도 여주시 세종대왕면 왕대리	71-16	답	641.0		641.0
580	경기도 여주시 세종대왕면 왕대리	71-17	답	899.0		899.0
581	경기도 여주시 세종대왕면 왕대리	71-18	답	793.0		793.0
582	경기도 여주시 세종대왕면 왕대리	71-19	답	572.0		572.0
583	경기도 여주시 세종대왕면 왕대리	71-20	전	1,613.0		1,613.0
584	경기도 여주시 세종대왕면 왕대리	71-21	전	172.0		172.0
585	경기도 여주시 세종대왕면 왕대리	71-22	전	402.8		402.8
586	경기도 여주시 세종대왕면 왕대리	71-23	전	358.6		358.6
587	경기도 여주시 세종대왕면 왕대리	71-24	전	319.3		319.3
588	경기도 여주시 세종대왕면 왕대리	71-25	전	116.0		116.0
589	경기도 여주시 세종대왕면 왕대리	71-26	전	531.2		531.2
590	경기도 여주시 세종대왕면 왕대리	71-27	도	175.0		175.0
591	경기도 여주시 세종대왕면 왕대리	71-29	도	117.9		117.9
592	경기도 여주시 세종대왕면 왕대리	71-30	도	299.7		299.7
593	경기도 여주시 세종대왕면 왕대리	71-32	대	430.0		430.0
594	경기도 여주시 세종대왕면 왕대리	71-33	대	434.4		434.4
595	경기도 여주시 세종대왕면 왕대리	71-34	대	430.0		430.0
596	경기도 여주시 세종대왕면 왕대리	71-35	대	211.0		211.0
597	경기도 여주시 세종대왕면 왕대리	71-36	답	370.0		370.0
598	경기도 여주시 세종대왕면 왕대리	71-38	도	542.0		542.0
599	경기도 여주시 세종대왕면 왕대리	71-39	답	214.0		214.0
600	경기도 여주시 세종대왕면 왕대리	71-40	답	430.0		430.0
601	경기도 여주시 세종대왕면 왕대리	71-41	대	643.0		643.0
602	경기도 여주시 세종대왕면 왕대리	71-42	대	430.0		430.0
603	경기도 여주시 세종대왕면 왕대리	71-43	대	430.0		430.0
604	경기도 여주시 세종대왕면 왕대리	71-44	대	430.0		430.0
605	경기도 여주시 세종대왕면 왕대리	71-45	답	526.0		526.0
606	경기도 여주시 세종대왕면 왕대리	71-48	대	480.0		480.0
607	경기도 여주시 세종대왕면 왕대리	71-50	도	45.0		45.0
608	경기도 여주시 세종대왕면 왕대리	71-53	대	219.0		219.0
609	경기도 여주시 세종대왕면 왕대리	71-55	도	28.0		28.0
610	경기도 여주시 세종대왕면 왕대리	71-56	답	648.0		648.0
611	경기도 여주시 세종대왕면 왕대리	71-57	답	350.0		350.0
612	경기도 여주시 세종대왕면 왕대리	71-58	대	95.0		95.0
613	경기도 여주시 세종대왕면 왕대리	71-59	대	435.2		435.2
614	경기도 여주시 세종대왕면 왕대리	71-60	답	243.0		243.0
615	경기도 여주시 세종대왕면 왕대리	71-61	답	567.0		567.0
616	경기도 여주시 세종대왕면 왕대리	71-63	대	90.0		90.0
617	경기도 여주시 세종대왕면 왕대리	71-64	답	434.0		434.0
618	경기도 여주시 세종대왕면 왕대리	71-65	대	80.0		80.0
619	경기도 여주시 세종대왕면 왕대리	71-66	답	497.0		497.0
620	경기도 여주시 세종대왕면 왕대리	72	전	276.9		276.9
621	경기도 여주시 세종대왕면 왕대리	72-1	임	16,260.8		16,260.8
622	경기도 여주시 세종대왕면 왕대리	72-2	임	11,319.4		11,319.4

연번	소재지	지번	지목	전체면적(㎡)	지정면적(㎡)	
					세계유산구역	세계유산완충구역
623	경기도 여주시 세종대왕면 왕대리	72-3	임	10,066.7		10,066.7
624	경기도 여주시 세종대왕면 왕대리	72-4	임	2,866.1		2,866.1
625	경기도 여주시 세종대왕면 왕대리	72-5	임	5,678.0		5,678.0
626	경기도 여주시 세종대왕면 왕대리	72-6	임	9,256.1		9,256.1
627	경기도 여주시 세종대왕면 왕대리	72-7	임	12,407.7		12,407.7
628	경기도 여주시 세종대왕면 왕대리	72-8	임	496.0		496.0
629	경기도 여주시 세종대왕면 왕대리	72-9	임	496.0		496.0
630	경기도 여주시 세종대왕면 왕대리	72-10	임	9,462.4		9,462.4
631	경기도 여주시 세종대왕면 왕대리	72-11	임	1,571.8		1,571.8
632	경기도 여주시 세종대왕면 왕대리	72-12	임	959.0		959.0
633	경기도 여주시 세종대왕면 왕대리	72-13	임	893.0		893.0
634	경기도 여주시 세종대왕면 왕대리	72-14	전	1,064.7		1,064.7
635	경기도 여주시 세종대왕면 왕대리	72-15	전	1,346.7		1,346.7
636	경기도 여주시 세종대왕면 왕대리	72-16	임	352.0		352.0
637	경기도 여주시 세종대왕면 왕대리	72-17	임	279.0		279.0
638	경기도 여주시 세종대왕면 왕대리	72-18	임	3,337.0		3,337.0
639	경기도 여주시 세종대왕면 왕대리	72-19	임	413.3		413.3
640	경기도 여주시 세종대왕면 왕대리	72-20	임	5,614.0		5,614.0
641	경기도 여주시 세종대왕면 왕대리	72-21	임	3,655.4		3,655.4
642	경기도 여주시 세종대왕면 왕대리	72-22	임	76.7		76.7
643	경기도 여주시 세종대왕면 왕대리	72-23	임	155.4		155.4
644	경기도 여주시 세종대왕면 왕대리	72-24	임	33.8		33.8
645	경기도 여주시 세종대왕면 왕대리	72-25	임	204.4		204.4
646	경기도 여주시 세종대왕면 왕대리	72-26	임	201.3		201.3
647	경기도 여주시 세종대왕면 왕대리	72-27	임	72.7		72.7
648	경기도 여주시 세종대왕면 왕대리	72-28	임	89.0		89.0
649	경기도 여주시 세종대왕면 왕대리	72-29	임	137.7		137.7
650	경기도 여주시 세종대왕면 왕대리	72-30	임	29.6		29.6
651	경기도 여주시 세종대왕면 왕대리	72-31	임	807.9		807.9
652	경기도 여주시 세종대왕면 왕대리	72-32	임	537.6		537.6
653	경기도 여주시 세종대왕면 왕대리	73-1	전	536.8		536.8
654	경기도 여주시 세종대왕면 왕대리	73-2	도	941.6		941.6
655	경기도 여주시 세종대왕면 왕대리	73-3	전	66.0		66.0
656	경기도 여주시 세종대왕면 왕대리	73-4	전	78.2		78.2
657	경기도 여주시 세종대왕면 왕대리	73-5	전	725.5		725.5
658	경기도 여주시 세종대왕면 왕대리	73-6	전	437.1		437.1
659	경기도 여주시 세종대왕면 왕대리	73-7	천	361.2		361.2
660	경기도 여주시 세종대왕면 왕대리	73-8	전	66.0		66.0
661	경기도 여주시 세종대왕면 왕대리	73-9	전	194.0		194.0
662	경기도 여주시 세종대왕면 왕대리	73-10	전	438.0		438.0
663	경기도 여주시 세종대왕면 왕대리	73-11	전	533.2		533.2
664	경기도 여주시 세종대왕면 왕대리	73-12	전	472.1		472.1
665	경기도 여주시 세종대왕면 왕대리	73-13	전	323.4		323.4
666	경기도 여주시 세종대왕면 왕대리	73-15	전	245.0		245.0
667	경기도 여주시 세종대왕면 왕대리	73-16	전	448.2		448.2
668	경기도 여주시 세종대왕면 왕대리	73-17	답	186.6		186.6
669	경기도 여주시 세종대왕면 왕대리	73-18	전	1,299.1		1,299.1
670	경기도 여주시 세종대왕면 왕대리	73-19	도	548.5		548.5
671	경기도 여주시 세종대왕면 왕대리	73-20	도	749.8		749.8
672	경기도 여주시 세종대왕면 왕대리	73-28	도	23.2		23.2
673	경기도 여주시 세종대왕면 왕대리	73-29	도	36.2		36.2
674	경기도 여주시 세종대왕면 왕대리	73-30	전	285.3		285.3
675	경기도 여주시 세종대왕면 왕대리	73-31	전	81.7		81.7
676	경기도 여주시 세종대왕면 왕대리	73-32	전	83.7		83.7
677	경기도 여주시 세종대왕면 왕대리	73-33	전	67.2		67.2
678	경기도 여주시 세종대왕면 왕대리	73-36	천	2.4		2.4
679	경기도 여주시 세종대왕면 왕대리	73-37	답	198.4		198.4
680	경기도 여주시 세종대왕면 왕대리	74-1	전	496.0		496.0
681	경기도 여주시 세종대왕면 왕대리	74-2	답	300.0		300.0
682	경기도 여주시 세종대왕면 왕대리	74-3	답	1,664.0		1,664.0
683	경기도 여주시 세종대왕면 왕대리	75	답	2,380.1		2,380.1
684	경기도 여주시 세종대왕면 왕대리	76-3	답	211.9		211.9
685	경기도 여주시 세종대왕면 왕대리	77	답	905.9		905.9
686	경기도 여주시 세종대왕면 왕대리	77-1	답	820.2		820.2
687	경기도 여주시 세종대왕면 왕대리	78	임	3,239.6		3,239.6
688	경기도 여주시 세종대왕면 왕대리	79-1	전	1,024.8		1,024.8

연번	소재지	지번	지목	전체면적(㎡)	지정면적(㎡)	
					세계유산구역	세계유산완충구역
689	경기도 여주시 세종대왕면 왕대리	79-2	전	347.0		347.0
690	경기도 여주시 세종대왕면 왕대리	79-3	임	309.5		309.5
691	경기도 여주시 세종대왕면 왕대리	79-4	전	893.0		893.0
692	경기도 여주시 세종대왕면 왕대리	79-5	전	1,259.0		1,259.0
693	경기도 여주시 세종대왕면 왕대리	79-6	전	347.0		347.0
694	경기도 여주시 세종대왕면 왕대리	79-7	전	645.1		645.1
695	경기도 여주시 세종대왕면 왕대리	79-8	전	873.1		873.1
696	경기도 여주시 세종대왕면 왕대리	79-9	전	526.0		526.0
697	경기도 여주시 세종대왕면 왕대리	79-10	답	1,365.0		1,365.0
698	경기도 여주시 세종대왕면 왕대리	79-11	임	83.0		83.0
699	경기도 여주시 세종대왕면 왕대리	79-12	전	235.0		235.0
700	경기도 여주시 세종대왕면 왕대리	79-13	전	1,514.0		1,514.0
701	경기도 여주시 세종대왕면 왕대리	79-14	전	1,388.0		1,388.0
702	경기도 여주시 세종대왕면 왕대리	79-15	전	185.0		185.0
703	경기도 여주시 세종대왕면 왕대리	79-16	전	1,443.4		1,443.4
704	경기도 여주시 세종대왕면 왕대리	79-17	전	466.0		466.0
705	경기도 여주시 세종대왕면 왕대리	79-18	전	496.0		496.0
706	경기도 여주시 세종대왕면 왕대리	79-19	전	922.0		922.0
707	경기도 여주시 세종대왕면 왕대리	79-20	전	407.0		407.0
708	경기도 여주시 세종대왕면 왕대리	79-21	전	575.0		575.0
709	경기도 여주시 세종대왕면 왕대리	79-22	전	470.6		470.6
710	경기도 여주시 세종대왕면 왕대리	79-23	전	135.0		135.0
711	경기도 여주시 세종대왕면 왕대리	79-24	전	486.0		486.0
712	경기도 여주시 세종대왕면 왕대리	79-25	전	76.0		76.0
713	경기도 여주시 세종대왕면 왕대리	79-26	전	331.0		331.0
714	경기도 여주시 세종대왕면 왕대리	79-27	전	288.0		288.0
715	경기도 여주시 세종대왕면 왕대리	79-28	전	803.0		803.0
716	경기도 여주시 세종대왕면 왕대리	79-29	전	456.0		456.0
717	경기도 여주시 세종대왕면 왕대리	79-30	전	367.0		367.0
718	경기도 여주시 세종대왕면 왕대리	79-31	전	559.0		559.0
719	경기도 여주시 세종대왕면 왕대리	79-32	전	754.0		754.0
720	경기도 여주시 세종대왕면 왕대리	79-33	전	1,021.0		1,021.0
721	경기도 여주시 세종대왕면 왕대리	79-34	전	238.0		238.0
722	경기도 여주시 세종대왕면 왕대리	79-35	전	205.0		205.0
723	경기도 여주시 세종대왕면 왕대리	79-36	구	149.4		149.4
724	경기도 여주시 세종대왕면 왕대리	79-37	전	311.0		311.0
725	경기도 여주시 세종대왕면 왕대리	79-38	전	96.0		96.0
726	경기도 여주시 세종대왕면 왕대리	79-39	전	159.0		159.0
727	경기도 여주시 세종대왕면 왕대리	79-40	도	124.1		124.1
728	경기도 여주시 세종대왕면 왕대리	79-41	전	899.0		899.0
729	경기도 여주시 세종대왕면 왕대리	79-42	전	91.2		91.2
730	경기도 여주시 세종대왕면 왕대리	79-43	전	1,180.0		1,180.0
731	경기도 여주시 세종대왕면 왕대리	79-44	전	893.1		893.1
732	경기도 여주시 세종대왕면 왕대리	79-45	임	486.0		486.0
733	경기도 여주시 세종대왕면 왕대리	79-46	임	539.0		539.0
734	경기도 여주시 세종대왕면 왕대리	79-47	전	92.3		92.3
735	경기도 여주시 세종대왕면 왕대리	79-48	전	254.0		254.0
736	경기도 여주시 세종대왕면 왕대리	79-49	천	193.5		193.5
737	경기도 여주시 세종대왕면 왕대리	79-50	전	241.0		241.0
738	경기도 여주시 세종대왕면 왕대리	79-51	묘	450.0		450.0
739	경기도 여주시 세종대왕면 왕대리	79-52	전	231.0		231.0
740	경기도 여주시 세종대왕면 왕대리	79-53	전	363.2		363.2
741	경기도 여주시 세종대왕면 왕대리	80	답	1,848.0		1,848.0
742	경기도 여주시 세종대왕면 왕대리	81-1	답	2,324.0		2,324.0
743	경기도 여주시 세종대왕면 왕대리	81-2	답	3,038.0		3,038.0
744	경기도 여주시 세종대왕면 왕대리	81-3	답	1,464.0		1,464.0
745	경기도 여주시 세종대왕면 왕대리	81-4	답	572.0		572.0
746	경기도 여주시 세종대왕면 왕대리	81-5	답	403.0		403.0
747	경기도 여주시 세종대왕면 왕대리	81-6	답	812.0		812.0
748	경기도 여주시 세종대왕면 왕대리	81-8	답	4,860.1		4,860.1
749	경기도 여주시 세종대왕면 왕대리	81-12	답	393.0		393.0
750	경기도 여주시 세종대왕면 왕대리	81-13	답	1,509.0		1,509.0
751	경기도 여주시 세종대왕면 왕대리	81-14	답	234.9		234.9
752	경기도 여주시 세종대왕면 왕대리	81-15	답	1,702.1		1,702.1
753	경기도 여주시 세종대왕면 왕대리	81-16	답	1,153.0		1,153.0
754	경기도 여주시 세종대왕면 왕대리	81-17	답	5,449.1		5,449.1

연번	소재지	지번	지목	전체면적(㎡)	지정면적(㎡)	
					세계유산구역	세계유산완충구역
755	경기도 여주시 세종대왕면 왕대리	81-23	답	324.0		324.0
756	경기도 여주시 세종대왕면 왕대리	81-24	답	374.0		374.0
757	경기도 여주시 세종대왕면 왕대리	81-26	임	188.0		188.0
758	경기도 여주시 세종대왕면 왕대리	81-27	답	3,329.0		3,329.0
759	경기도 여주시 세종대왕면 왕대리	81-28	답	707.0		707.0
760	경기도 여주시 세종대왕면 왕대리	81-29	답	965.0		965.0
761	경기도 여주시 세종대왕면 왕대리	81-30	답	1,567.0		1,567.0
762	경기도 여주시 세종대왕면 왕대리	81-31	답	1,048.0		1,048.0
763	경기도 여주시 세종대왕면 왕대리	81-32	임	376.4		376.4
764	경기도 여주시 세종대왕면 왕대리	81-33	답	1,286.0		1,286.0
765	경기도 여주시 세종대왕면 왕대리	81-34	답	218.0		218.0
766	경기도 여주시 세종대왕면 왕대리	81-35	답	393.0		393.0
767	경기도 여주시 세종대왕면 왕대리	81-36	전	195.1		195.1
768	경기도 여주시 세종대왕면 왕대리	81-37	전	640.9		640.9
769	경기도 여주시 세종대왕면 왕대리	81-38	답	106.0		106.0
770	경기도 여주시 세종대왕면 왕대리	81-39	답	443.0		443.0
771	경기도 여주시 세종대왕면 왕대리	81-40	전	523.3		523.3
772	경기도 여주시 세종대왕면 왕대리	81-41	전	694.1		694.1
773	경기도 여주시 세종대왕면 왕대리	81-42	전	93.0		93.0
774	경기도 여주시 세종대왕면 왕대리	81-44	전	221.7		221.7
775	경기도 여주시 세종대왕면 왕대리	81-45	전	883.0		883.0
776	경기도 여주시 세종대왕면 왕대리	81-46	답	327.0		327.0
777	경기도 여주시 세종대왕면 왕대리	81-47	답	106.0		106.0
778	경기도 여주시 세종대왕면 왕대리	81-48	답	102.0		102.0
779	경기도 여주시 세종대왕면 왕대리	81-49	답	86.0		86.0
780	경기도 여주시 세종대왕면 왕대리	81-50	답	1,101.0		1,101.0
781	경기도 여주시 세종대왕면 왕대리	82	답	1,094.7		1,094.7
782	경기도 여주시 세종대왕면 왕대리	82-1	답	662.0		662.0
783	경기도 여주시 세종대왕면 왕대리	82-2	답	119.5		119.5
784	경기도 여주시 세종대왕면 왕대리	82-3	도	775.6		775.6
785	경기도 여주시 세종대왕면 왕대리	82-4	구	168.0		168.0
786	경기도 여주시 세종대왕면 왕대리	82-5	구	149.1		149.1
787	경기도 여주시 세종대왕면 왕대리	82-6	전	13,529.6		13,529.6
788	경기도 여주시 세종대왕면 왕대리	82-7	구	686.1		686.1
789	경기도 여주시 세종대왕면 왕대리	82-8	구	429.4		429.4
790	경기도 여주시 세종대왕면 왕대리	83-1	임	180.7		180.7
791	경기도 여주시 세종대왕면 왕대리	83-2	답	2,019.3		2,019.3
792	경기도 여주시 세종대왕면 왕대리	83-3	답	1,198.4		1,198.4
793	경기도 여주시 세종대왕면 왕대리	83-4	답	1,464.8		1,464.8
794	경기도 여주시 세종대왕면 왕대리	83-5	답	2,647.3		2,647.3
795	경기도 여주시 세종대왕면 왕대리	83-6	답	2,849.3		2,849.3
796	경기도 여주시 세종대왕면 왕대리	83-7	답	1,892.6		1,892.6
797	경기도 여주시 세종대왕면 왕대리	83-8	답	185.9		185.9
798	경기도 여주시 세종대왕면 왕대리	83-9	답	2,028.4		2,028.4
799	경기도 여주시 세종대왕면 왕대리	83-10	답	431.2		431.2
800	경기도 여주시 세종대왕면 왕대리	83-11	답	1,761.4		1,761.4
801	경기도 여주시 세종대왕면 왕대리	83-12	천	55.2		55.2
802	경기도 여주시 세종대왕면 왕대리	83-13	전	173.0		173.0
803	경기도 여주시 세종대왕면 왕대리	83-14	답	416.8		416.8
804	경기도 여주시 세종대왕면 왕대리	83-15	전	1,094.9		1,094.9
805	경기도 여주시 세종대왕면 왕대리	83-16	대	650.7	0.2	650.5
806	경기도 여주시 세종대왕면 왕대리	83-17	전	262.3		262.3
807	경기도 여주시 세종대왕면 왕대리	83-20	전	6,282.7		6,282.7
808	경기도 여주시 세종대왕면 왕대리	83-21	구	233.5		233.5
809	경기도 여주시 세종대왕면 왕대리	83-22	전	2,042.4		2,042.4
810	경기도 여주시 세종대왕면 왕대리	83-23	구	152.8		152.8
811	경기도 여주시 세종대왕면 왕대리	83-24	전	1,829.1		1,829.1
812	경기도 여주시 세종대왕면 왕대리	83-25	구	132.4		132.4
813	경기도 여주시 세종대왕면 왕대리	83-26	대	589.4		589.4
814	경기도 여주시 세종대왕면 왕대리	83-27	임	519.8		519.8
815	경기도 여주시 세종대왕면 왕대리	83-28	임	2,621.2		2,621.2
816	경기도 여주시 세종대왕면 왕대리	83-29	전	1,512.6		1,512.6
817	경기도 여주시 세종대왕면 왕대리	83-30	도	542.4		542.4
818	경기도 여주시 세종대왕면 왕대리	83-31	전	1,182.7		1,182.7
819	경기도 여주시 세종대왕면 왕대리	83-32	전	1,482.2	0.7	1,481.5
820	경기도 여주시 세종대왕면 왕대리	83-33	전	1,305.9		1,305.9

연번	소재지	지번	지목	전체면적(㎡)	지정면적(㎡)	
					세계유산구역	세계유산완충구역
821	경기도 여주시 세종대왕면 왕대리	84-1	전	883.4		883.4
822	경기도 여주시 세종대왕면 왕대리	84-2	전	791.7		791.7
823	경기도 여주시 세종대왕면 왕대리	84-3	임	853.2		853.2
824	경기도 여주시 세종대왕면 왕대리	85	답	4,114.0		4,114.0
825	경기도 여주시 세종대왕면 왕대리	85-1	전	1,152.3		1,152.3
826	경기도 여주시 세종대왕면 왕대리	85-2	전	3,335.1		3,335.1
827	경기도 여주시 세종대왕면 왕대리	85-3	구	113.9		113.9
828	경기도 여주시 세종대왕면 왕대리	85-4	전	1,541.8		1,541.8
829	경기도 여주시 세종대왕면 왕대리	85-5	전	2,434.1		2,434.1
830	경기도 여주시 세종대왕면 왕대리	85-6	구	749.5		749.5
831	경기도 여주시 세종대왕면 왕대리	85-7	전	1,093.4		1,093.4
832	경기도 여주시 세종대왕면 왕대리	85-8	도	901.0		901.0
833	경기도 여주시 세종대왕면 왕대리	85-9	전	1,413.0		1,413.0
834	경기도 여주시 세종대왕면 왕대리	85-10	전	5,228.1		5,228.1
835	경기도 여주시 세종대왕면 왕대리	85-11	구	1,380.0		1,380.0
836	경기도 여주시 세종대왕면 왕대리	85-12	전	1,746.6		1,746.6
837	경기도 여주시 세종대왕면 왕대리	85-13	전	1,093.4		1,093.4
838	경기도 여주시 세종대왕면 왕대리	85-14	전	545.7		545.7
839	경기도 여주시 세종대왕면 왕대리	86	답	1,754.9		1,754.9
840	경기도 여주시 세종대왕면 왕대리	86-1	답	52.2		52.2
841	경기도 여주시 세종대왕면 왕대리	87	도	347.0		347.0
842	경기도 여주시 세종대왕면 왕대리	87-1	도	21.0		21.0
843	경기도 여주시 세종대왕면 왕대리	88	구	373.2		373.2
844	경기도 여주시 세종대왕면 왕대리	88-1	구	14.4		14.4
845	경기도 여주시 세종대왕면 왕대리	89	전	1,856.8		1,856.8
846	경기도 여주시 세종대왕면 왕대리	90	전	789.3		789.3
847	경기도 여주시 세종대왕면 왕대리	90-1	전	1,077.8		1,077.8
848	경기도 여주시 세종대왕면 왕대리	90-2	전	60.3		60.3
849	경기도 여주시 세종대왕면 왕대리	90-3	전	147.5		147.5
850	경기도 여주시 세종대왕면 왕대리	90-4	전	419.0		419.0
851	경기도 여주시 세종대왕면 왕대리	90-5	전	103.5		103.5
852	경기도 여주시 세종대왕면 왕대리	90-6	전	399.6		399.6
853	경기도 여주시 세종대왕면 왕대리	90-7	전	1,661.5		1,661.5
854	경기도 여주시 세종대왕면 왕대리	90-8	전	375.4		375.4
855	경기도 여주시 세종대왕면 왕대리	91	전	603.2		603.2
856	경기도 여주시 세종대왕면 왕대리	92-1	전	542.0		542.0
857	경기도 여주시 세종대왕면 왕대리	92-2	전	549.0		549.0
858	경기도 여주시 세종대왕면 왕대리	92-3	대	932.0		932.0
859	경기도 여주시 세종대왕면 왕대리	92-4	전	1,157.0		1,157.0
860	경기도 여주시 세종대왕면 왕대리	92-5	전	1,286.1		1,286.1
861	경기도 여주시 세종대왕면 왕대리	92-6	전	2,124.0		2,124.0
862	경기도 여주시 세종대왕면 왕대리	92-7	전	297.0		297.0
863	경기도 여주시 세종대왕면 왕대리	92-8	전	493.0		493.0
864	경기도 여주시 세종대왕면 왕대리	92-9	대	495.0		495.0
865	경기도 여주시 세종대왕면 왕대리	92-10	전	1,583.0		1,583.0
866	경기도 여주시 세종대왕면 왕대리	92-11	전	429.2		429.2
867	경기도 여주시 세종대왕면 왕대리	92-14	전	969.0		969.0
868	경기도 여주시 세종대왕면 왕대리	92-15	묘	1,415.0		1,415.0
869	경기도 여주시 세종대왕면 왕대리	92-16	대	898.0		898.0
870	경기도 여주시 세종대왕면 왕대리	92-17	전	2,668.1		2,668.1
871	경기도 여주시 세종대왕면 왕대리	92-18	묘	116.0		116.0
872	경기도 여주시 세종대왕면 왕대리	92-19	전	208.0		208.0
873	경기도 여주시 세종대왕면 왕대리	92-20	전	43.0		43.0
874	경기도 여주시 세종대왕면 왕대리	92-21	도	227.0		227.0
875	경기도 여주시 세종대왕면 왕대리	92-22	전	208.0		208.0
876	경기도 여주시 세종대왕면 왕대리	92-23	전	1,346.0		1,346.0
877	경기도 여주시 세종대왕면 왕대리	92-24	도	152.0		152.0
878	경기도 여주시 세종대왕면 왕대리	92-25	임	12,548.5		12,548.5
879	경기도 여주시 세종대왕면 왕대리	92-26	임	207.6		207.6
880	경기도 여주시 세종대왕면 왕대리	92-27	임	299.0		299.0
881	경기도 여주시 세종대왕면 왕대리	92-28	임	1,063.1		1,063.1
882	경기도 여주시 세종대왕면 왕대리	92-29	전	66.1		66.1
883	경기도 여주시 세종대왕면 왕대리	92-30	도	93.0		93.0
884	경기도 여주시 세종대왕면 왕대리	92-31	전	977.9		977.9
885	경기도 여주시 세종대왕면 왕대리	93-4	답	736.9		736.9
886	경기도 여주시 세종대왕면 왕대리	93-6	답	405.7		405.7

연번	소재지	지번	지목	전체면적(㎡)	지정면적(㎡)	
					세계유산구역	세계유산완충구역
887	경기도 여주시 세종대왕면 왕대리	93-7	답	182.0		182.0
888	경기도 여주시 세종대왕면 왕대리	93-8	답	700.7		700.7
889	경기도 여주시 세종대왕면 왕대리	93-9	전	671.0		671.0
890	경기도 여주시 세종대왕면 왕대리	93-10	답	5,798.1		5,798.1
891	경기도 여주시 세종대왕면 왕대리	93-11	답	995.0		995.0
892	경기도 여주시 세종대왕면 왕대리	93-12	답	142.0		142.0
893	경기도 여주시 세종대왕면 왕대리	93-13	답	403.0		403.0
894	경기도 여주시 세종대왕면 왕대리	93-14	답	4,535.1		4,535.1
895	경기도 여주시 세종대왕면 왕대리	93-15	답	175.0		175.0
896	경기도 여주시 세종대왕면 왕대리	93-16	답	169.0		169.0
897	경기도 여주시 세종대왕면 왕대리	93-17	답	1,041.0		1,041.0
898	경기도 여주시 세종대왕면 왕대리	93-18	답	740.1		740.1
899	경기도 여주시 세종대왕면 왕대리	93-21	답	294.0		294.0
900	경기도 여주시 세종대왕면 왕대리	93-22	답	651.0		651.0
901	경기도 여주시 세종대왕면 왕대리	93-23	답	985.0		985.0
902	경기도 여주시 세종대왕면 왕대리	93-24	답	2,894.0		2,894.0
903	경기도 여주시 세종대왕면 왕대리	93-26	답	423.0		423.0
904	경기도 여주시 세종대왕면 왕대리	93-27	답	21.5		21.5
905	경기도 여주시 세종대왕면 왕대리	93-28	답	310.8		310.8
906	경기도 여주시 세종대왕면 왕대리	93-29	답	98.3		98.3
907	경기도 여주시 세종대왕면 왕대리	93-30	답	763.8		763.8
908	경기도 여주시 세종대왕면 왕대리	93-36	답	493.0		493.0
909	경기도 여주시 세종대왕면 왕대리	93-37	전	225.0		225.0
910	경기도 여주시 세종대왕면 왕대리	93-38	답	2,263.0		2,263.0
911	경기도 여주시 세종대왕면 왕대리	94-1	전	1,610.2		1,610.2
912	경기도 여주시 세종대왕면 왕대리	94-2	전	1,074.1		1,074.1
913	경기도 여주시 세종대왕면 왕대리	94-3	전	721.0		721.0
914	경기도 여주시 세종대왕면 왕대리	94-4	전	281.0		281.0
915	경기도 여주시 세종대왕면 왕대리	94-5	전	1,471.0		1,471.0
916	경기도 여주시 세종대왕면 왕대리	94-6	전	585.0		585.0
917	경기도 여주시 세종대왕면 왕대리	94-7	전	93.0		93.0
918	경기도 여주시 세종대왕면 왕대리	94-8	전	892.0		892.0
919	경기도 여주시 세종대왕면 왕대리	94-9	전	684.0		684.0
920	경기도 여주시 세종대왕면 왕대리	94-10	전	106.2		106.2
921	경기도 여주시 세종대왕면 왕대리	94-11	전	271.0		271.0
922	경기도 여주시 세종대왕면 왕대리	94-14	전	171.5		171.5
923	경기도 여주시 세종대왕면 왕대리	94-15	전	522.0		522.0
924	경기도 여주시 세종대왕면 왕대리	94-16	전	264.4		264.4
925	경기도 여주시 세종대왕면 왕대리	94-17	전	1,000.4		1,000.4
926	경기도 여주시 세종대왕면 왕대리	94-18	전	360.0		360.0
927	경기도 여주시 세종대왕면 왕대리	94-19	전	132.0		132.0
928	경기도 여주시 세종대왕면 왕대리	94-20	전	337.0		337.0
929	경기도 여주시 세종대왕면 왕대리	94-21	전	456.0		456.0
930	경기도 여주시 세종대왕면 왕대리	94-22	전	297.0		297.0
931	경기도 여주시 세종대왕면 왕대리	94-23	전	99.4		99.4
932	경기도 여주시 세종대왕면 왕대리	94-24	전	436.0		436.0
933	경기도 여주시 세종대왕면 왕대리	94-25	전	367.0		367.0
934	경기도 여주시 세종대왕면 왕대리	94-26	임	44,926.7		44,926.7
935	경기도 여주시 세종대왕면 왕대리	94-27	임	992.0		992.0
936	경기도 여주시 세종대왕면 왕대리	94-28	임	2,182.1		2,182.1
937	경기도 여주시 세종대왕면 왕대리	94-29	묘	99.0		99.0
938	경기도 여주시 세종대왕면 왕대리	95-1	전	1,582.0		1,582.0
939	경기도 여주시 세종대왕면 왕대리	95-9	전	102.0		102.0
940	경기도 여주시 세종대왕면 왕대리	95-10	전	334.0		334.0
941	경기도 여주시 세종대왕면 왕대리	95-11	전	63.0		63.0
942	경기도 여주시 세종대왕면 왕대리	95-12	전	96.0		96.0
943	경기도 여주시 세종대왕면 왕대리	95-13	전	661.0		661.0
944	경기도 여주시 세종대왕면 왕대리	95-15	전	787.0		787.0
945	경기도 여주시 세종대왕면 왕대리	95-16	전	221.0		221.0
946	경기도 여주시 세종대왕면 왕대리	95-17	전	112.0		112.0
947	경기도 여주시 세종대왕면 왕대리	95-18	전	145.0		145.0
948	경기도 여주시 세종대왕면 왕대리	95-19	전	1,236.0		1,236.0
949	경기도 여주시 세종대왕면 왕대리	95-20	전	572.0		572.0
950	경기도 여주시 세종대왕면 왕대리	95-21	전	374.0		374.0
951	경기도 여주시 세종대왕면 왕대리	95-22	전	224.8		224.8
952	경기도 여주시 세종대왕면 왕대리	95-23	묘	251.0		251.0

연번	소재지	지번	지목	전체면적(㎡)	지정면적(㎡)	
					세계유산구역	세계유산완충구역
953	경기도 여주시 세종대왕면 왕대리	95-24	전	383.0		383.0
954	경기도 여주시 세종대왕면 왕대리	95-25	묘	612.0		612.0
955	경기도 여주시 세종대왕면 왕대리	95-26	전	482.0		482.0
956	경기도 여주시 세종대왕면 왕대리	95-27	전	44.0		44.0
957	경기도 여주시 세종대왕면 왕대리	95-28	전	370.1		370.1
958	경기도 여주시 세종대왕면 왕대리	95-29	전	99.2		99.2
959	경기도 여주시 세종대왕면 왕대리	96	구	76.0		76.0
960	경기도 여주시 세종대왕면 왕대리	97	창	474.0		474.0
961	경기도 여주시 세종대왕면 왕대리	98	답	2,919.4		2,919.4
962	경기도 여주시 세종대왕면 왕대리	98-1	답	180.6		180.6
963	경기도 여주시 세종대왕면 왕대리	99	답	1,535.5		1,535.5
964	경기도 여주시 세종대왕면 왕대리	99-1	답	173.7		173.7
965	경기도 여주시 세종대왕면 왕대리	100	답	821.3		821.3
966	경기도 여주시 세종대왕면 왕대리	100-1	답	99.9		99.9
967	경기도 여주시 세종대왕면 왕대리	101	답	2,260.8		2,260.8
968	경기도 여주시 세종대왕면 왕대리	101-1	답	243.0		243.0
969	경기도 여주시 세종대왕면 왕대리	102	답	1,941.8		1,941.8
970	경기도 여주시 세종대왕면 왕대리	102-1	답	168.3		168.3
971	경기도 여주시 세종대왕면 왕대리	103	도	718.6		718.6
972	경기도 여주시 세종대왕면 왕대리	103-1	도	2.7		2.7
973	경기도 여주시 세종대왕면 왕대리	105	답	3,877.3		3,877.3
974	경기도 여주시 세종대왕면 왕대리	105-1	답	191.2		191.2
975	경기도 여주시 세종대왕면 왕대리	106	답	1,976.1		1,976.1
976	경기도 여주시 세종대왕면 왕대리	106-1	답	156.6		156.6
977	경기도 여주시 세종대왕면 왕대리	107	답	1,735.9		1,735.9
978	경기도 여주시 세종대왕면 왕대리	107-1	답	140.1		140.1
979	경기도 여주시 세종대왕면 왕대리	108-2	전	1,369.0		1,369.0
980	경기도 여주시 세종대왕면 왕대리	110-2	전	174.1		174.1
981	경기도 여주시 세종대왕면 왕대리	113	답	2,520.7		2,520.7
982	경기도 여주시 세종대왕면 왕대리	113-1	답	201.1		201.1
983	경기도 여주시 세종대왕면 왕대리	114	답	2,541.0		2,541.0
984	경기도 여주시 세종대왕면 왕대리	114-1	답	179.1		179.1
985	경기도 여주시 세종대왕면 왕대리	115	답	4,490.9		4,490.9
986	경기도 여주시 세종대왕면 왕대리	115-1	답	315.5		315.5
987	경기도 여주시 세종대왕면 왕대리	116	답	2,540.8		2,540.8
988	경기도 여주시 세종대왕면 왕대리	116-1	답	687.3		687.3
989	경기도 여주시 세종대왕면 왕대리	117	도	237.5		237.5
990	경기도 여주시 세종대왕면 왕대리	118	답	784.9		784.9
991	경기도 여주시 세종대왕면 왕대리	118-1	답	213.6		210.2
992	경기도 여주시 세종대왕면 왕대리	119	답	837.4		820.3
993	경기도 여주시 세종대왕면 왕대리	119-1	답	152.5		27.6
994	경기도 여주시 세종대왕면 왕대리	120	답	1,069.9		907.1
995	경기도 여주시 세종대왕면 왕대리	121	답	1,062.9		739.6
996	경기도 여주시 세종대왕면 왕대리	122	답	1,906.3		820.4
997	경기도 여주시 세종대왕면 왕대리	123	답	709.4		130.5
998	경기도 여주시 세종대왕면 왕대리	124	답	1,208.7		33.7
999	경기도 여주시 세종대왕면 왕대리	126	답	2,006.7		281.5
1000	경기도 여주시 세종대왕면 왕대리	127	도	299.9		126.9
1001	경기도 여주시 세종대왕면 왕대리	128	답	2,692.9		2,343.4
1002	경기도 여주시 세종대왕면 왕대리	128-1	답	391.5		63.3
1003	경기도 여주시 세종대왕면 왕대리	129	답	2,405.8		2,405.8
1004	경기도 여주시 세종대왕면 왕대리	129-1	답	963.8		963.8
1005	경기도 여주시 세종대왕면 왕대리	133-1	답	878.7		878.7
1006	경기도 여주시 세종대왕면 왕대리	133-4	답	771.8		771.8
1007	경기도 여주시 세종대왕면 왕대리	133-5	답	117.6		117.6
1008	경기도 여주시 세종대왕면 왕대리	133-6	도	141.9		141.9
1009	경기도 여주시 세종대왕면 왕대리	133-7	답	21.3		21.3
1010	경기도 여주시 세종대왕면 왕대리	133-8	답	7.1		7.1
1011	경기도 여주시 세종대왕면 왕대리	134-1	도	322.5		322.5
1012	경기도 여주시 세종대왕면 왕대리	134-2	전	916.6		916.6
1013	경기도 여주시 세종대왕면 왕대리	135	전	449.3		449.3
1014	경기도 여주시 세종대왕면 왕대리	136-1	묘	593.9		593.9
1015	경기도 여주시 세종대왕면 왕대리	136-2	도	143.5		143.5
1016	경기도 여주시 세종대왕면 왕대리	137-1	전	1,528.0		1,528.0
1017	경기도 여주시 세종대왕면 왕대리	137-2	도	102.7		102.7
1018	경기도 여주시 세종대왕면 왕대리	137-3	전	4,273.8		1,035.0

연번	소재지	지번	지목	전체면적(㎡)	지정면적(㎡)	
					세계유산구역	세계유산완충구역
1019	경기도 여주시 세종대왕면 왕대리	137-4	전	637.6		229.0
1020	경기도 여주시 세종대왕면 왕대리	137-6	전	497.7		476.2
1021	경기도 여주시 세종대왕면 왕대리	137-7	전	2,303.2		1,634.5
1022	경기도 여주시 세종대왕면 왕대리	137-9	구	9.8		9.8
1023	경기도 여주시 세종대왕면 왕대리	137-10	전	40.2		40.2
1024	경기도 여주시 세종대왕면 왕대리	138-1	전	703.1		703.1
1025	경기도 여주시 세종대왕면 왕대리	138-2	전	1,294.7		1,294.7
1026	경기도 여주시 세종대왕면 왕대리	138-3	대	1,030.8		1,029.8
1027	경기도 여주시 세종대왕면 왕대리	138-4	대	493.4		351.6
1028	경기도 여주시 세종대왕면 왕대리	138-5	대	470.6		188.9
1029	경기도 여주시 세종대왕면 왕대리	138-6	총	970.5		970.5
1030	경기도 여주시 세종대왕면 왕대리	138-7	묘	1,193.1		1,193.1
1031	경기도 여주시 세종대왕면 왕대리	138-8	전	2,093.9		2,093.9
1032	경기도 여주시 세종대왕면 왕대리	138-9	전	232.9		232.9
1033	경기도 여주시 세종대왕면 왕대리	138-10	전	438.8		438.8
1034	경기도 여주시 세종대왕면 왕대리	138-12	도	62.9		62.9
1035	경기도 여주시 세종대왕면 왕대리	138-13	도	18.4		18.4
1036	경기도 여주시 세종대왕면 왕대리	138-14	전	449.0		401.1
1037	경기도 여주시 세종대왕면 왕대리	138-15	전	751.8		751.8
1038	경기도 여주시 세종대왕면 왕대리	138-16	전	7.3		7.3
1039	경기도 여주시 세종대왕면 왕대리	138-17	전	54.5		54.5
1040	경기도 여주시 세종대왕면 왕대리	139	전	1,852.8		1,852.8
1041	경기도 여주시 세종대왕면 왕대리	139-1	전	110.7		110.7
1042	경기도 여주시 세종대왕면 왕대리	139-2	전	0.9		0.9
1043	경기도 여주시 세종대왕면 왕대리	140-2	답	1,600.3		1,276.5
1044	경기도 여주시 세종대왕면 왕대리	140-3	도	30.8		1.8
1045	경기도 여주시 세종대왕면 왕대리	140-4	답	39.3		39.3
1046	경기도 여주시 세종대왕면 왕대리	141-2	답	664.4		324.2
1047	경기도 여주시 세종대왕면 왕대리	142	답	616.1		411.7
1048	경기도 여주시 세종대왕면 왕대리	143-2	답	810.8		157.5
1049	경기도 여주시 세종대왕면 왕대리	144-3	전	259.4		46.6
1050	경기도 여주시 세종대왕면 왕대리	147-3	도	375.1		68.6
1051	경기도 여주시 세종대왕면 왕대리	148-1	답	420.6		0.9
1052	경기도 여주시 세종대왕면 왕대리	149-1	전	558.8		44.9
1053	경기도 여주시 세종대왕면 왕대리	151	전	519.6		6.2
1054	경기도 여주시 세종대왕면 왕대리	152-1	창	2,906.7		568.2
1055	경기도 여주시 세종대왕면 왕대리	152-4	도	28.0		28.0
1056	경기도 여주시 세종대왕면 왕대리	227-2	대	542.2		169.1
1057	경기도 여주시 세종대왕면 왕대리	228-1	도	110.1		17.6
1058	경기도 여주시 세종대왕면 왕대리	228-2	답	64.5		64.5
1059	경기도 여주시 세종대왕면 왕대리	229	창	651.5		428.3
1060	경기도 여주시 세종대왕면 왕대리	230	답	1,265.8		1,265.8
1061	경기도 여주시 세종대왕면 왕대리	231	답	1,704.0		1,704.0
1062	경기도 여주시 세종대왕면 왕대리	231-1	답	2,887.1		2,887.1
1063	경기도 여주시 세종대왕면 왕대리	234	답	2,546.0		2,546.0
1064	경기도 여주시 세종대왕면 왕대리	235	답	1,677.9		1,677.9
1065	경기도 여주시 세종대왕면 왕대리	236	답	1,715.3		1,715.3
1066	경기도 여주시 세종대왕면 왕대리	237	구	11,523.2		8,496.4
1067	경기도 여주시 세종대왕면 왕대리	237-1	도	2,198.5		1,948.1
1068	경기도 여주시 세종대왕면 왕대리	237-2	구	1,221.8		1,221.8
1069	경기도 여주시 세종대왕면 왕대리	237-3	도	351.1		351.1
1070	경기도 여주시 세종대왕면 왕대리	237-4	구	4,895.3		4,895.3
1071	경기도 여주시 세종대왕면 왕대리	237-5	도	823.1		823.1
1072	경기도 여주시 세종대왕면 왕대리	237-6	구	1,224.7		1,224.7
1073	경기도 여주시 세종대왕면 왕대리	237-7	구	1,787.5		1,779.6
1074	경기도 여주시 세종대왕면 왕대리	237-8	구	112.1		112.1
1075	경기도 여주시 세종대왕면 왕대리	237-11	구	19.0		19.0
1076	경기도 여주시 세종대왕면 왕대리	237-12	구	17.5		17.5
1077	경기도 여주시 세종대왕면 왕대리	237-13	구	10.2		10.2
1078	경기도 여주시 세종대왕면 왕대리	237-14	도	867.9		867.9
1079	경기도 여주시 세종대왕면 왕대리	237-15	도	139.6		139.6
1080	경기도 여주시 세종대왕면 왕대리	237-16	도	25.8		25.8
1081	경기도 여주시 세종대왕면 왕대리	519-2	도	4,798.0		200.1
1082	경기도 여주시 세종대왕면 왕대리	519-3	구	9,455.2		4,128.7
1083	경기도 여주시 세종대왕면 왕대리	560-8	도	2,174.1		319.9
1084	경기도 여주시 세종대왕면 왕대리	571	답	2,820.6		36.7



연번	소재지	지번	지목	전체면적(㎡)	지정면적(㎡)	
					세계유산구역	세계유산완충구역
1085	경기도 여주시 세종대왕면 왕대리	572	답	2,191.6		308.8
1086	경기도 여주시 세종대왕면 왕대리	573	도	283.7		68.4
1087	경기도 여주시 세종대왕면 왕대리	573-1	도	418.3		111.2
1088	경기도 여주시 세종대왕면 왕대리	574	답	2,509.8		605.0
1089	경기도 여주시 세종대왕면 왕대리	574-1	답	670.1		226.6
1090	경기도 여주시 세종대왕면 왕대리	575	답	1,864.3		1,228.4
1091	경기도 여주시 세종대왕면 왕대리	583	전	319.9		68.3
1092	경기도 여주시 세종대왕면 왕대리	583-8	전	4,395.6		467.3
1093	경기도 여주시 세종대왕면 왕대리	583-9	구	777.5		185.8
1094	경기도 여주시 세종대왕면 왕대리	583-10	전	999.1		845.2
1095	경기도 여주시 세종대왕면 왕대리	583-11	구	386.3		305.9
1096	경기도 여주시 세종대왕면 왕대리	583-12	전	838.2		17.3
1097	경기도 여주시 세종대왕면 왕대리	584-1	전	330.8		13.6
1098	경기도 여주시 세종대왕면 왕대리	584-2	묘	345.6		345.6
1099	경기도 여주시 세종대왕면 왕대리	584-3	답	445.4		445.4
1100	경기도 여주시 세종대왕면 왕대리	584-4	전	530.7		271.6
1101	경기도 여주시 세종대왕면 왕대리	587-1	답	2,569.1		295.7
1102	경기도 여주시 세종대왕면 왕대리	588	대	546.8		546.8
1103	경기도 여주시 세종대왕면 왕대리	588-1	답	654.1		298.8
1104	경기도 여주시 세종대왕면 왕대리	588-2	답	497.8		497.8
1105	경기도 여주시 세종대왕면 왕대리	588-3	답	488.0		488.0
1106	경기도 여주시 세종대왕면 왕대리	588-4	답	570.4		570.4
1107	경기도 여주시 세종대왕면 왕대리	588-5	대	566.2		566.2
1108	경기도 여주시 세종대왕면 왕대리	588-6	도	203.8		203.8
1109	경기도 여주시 세종대왕면 왕대리	588-7	답	869.6		869.6
1110	경기도 여주시 세종대왕면 왕대리	588-8	답	104.5		104.5
1111	경기도 여주시 세종대왕면 왕대리	588-9	도	45.4		45.4
1112	경기도 여주시 세종대왕면 왕대리	588-10	답	50.4		50.4
1113	경기도 여주시 세종대왕면 왕대리	588-11	도	169.6		169.6
1114	경기도 여주시 세종대왕면 왕대리	588-12	답	20.5		20.5
1115	경기도 여주시 세종대왕면 왕대리	588-13	답	60.3		60.3
1116	경기도 여주시 세종대왕면 왕대리	588-14	답	16.1		16.1
1117	경기도 여주시 세종대왕면 왕대리	588-15	답	124.6		124.6
1118	경기도 여주시 세종대왕면 왕대리	588-16	답	17.4		17.4
1119	경기도 여주시 세종대왕면 왕대리	591	답	1,736.5		1,736.5
1120	경기도 여주시 세종대왕면 왕대리	591-1	답	148.1		148.1
1121	경기도 여주시 세종대왕면 왕대리	592	전	976.3		976.3
1122	경기도 여주시 세종대왕면 왕대리	593	답	3,342.5		3,342.5
1123	경기도 여주시 세종대왕면 왕대리	593-1	임	2,666.4		2,666.4
1124	경기도 여주시 세종대왕면 왕대리	593-2	묘	988.2		988.2
1125	경기도 여주시 세종대왕면 왕대리	593-3	임	565.4		565.4
1126	경기도 여주시 세종대왕면 왕대리	594-1	도	29.3		29.3
1127	경기도 여주시 세종대왕면 왕대리	594-2	전	268.0		268.0
1128	경기도 여주시 세종대왕면 왕대리	594-3	도	11.3		11.3
1129	경기도 여주시 세종대왕면 왕대리	595	대	887.5		887.5
1130	경기도 여주시 세종대왕면 왕대리	595-1	전	329.0		329.0
1131	경기도 여주시 세종대왕면 왕대리	595-2	전	414.8		414.8
1132	경기도 여주시 세종대왕면 왕대리	595-3	임	1,156.4		1,156.4
1133	경기도 여주시 세종대왕면 왕대리	595-4	임	2.2		2.2
1134	경기도 여주시 세종대왕면 왕대리	595-5	전	209.4		209.4
1135	경기도 여주시 세종대왕면 왕대리	595-6	임	2,657.7		2,657.7
1136	경기도 여주시 세종대왕면 왕대리	595-7	임	215.8		215.8
1137	경기도 여주시 세종대왕면 왕대리	602-1	전	3,494.5		3,494.5
1138	경기도 여주시 세종대왕면 왕대리	602-2	구	2,646.1		2,646.1
1139	경기도 여주시 세종대왕면 왕대리	602-3	전	1,059.3		1,059.3
1140	경기도 여주시 세종대왕면 왕대리	602-4	전	2,458.5		2,458.5
1141	경기도 여주시 세종대왕면 왕대리	602-5	도	3,506.0		3,506.0
1142	경기도 여주시 세종대왕면 왕대리	602-6	전	6,815.2		6,815.2
1143	경기도 여주시 세종대왕면 왕대리	602-7	구	42.5		42.5
1144	경기도 여주시 세종대왕면 왕대리	602-8	구	122.9		122.9
1145	경기도 여주시 세종대왕면 왕대리	602-9	구	134.6		134.6
1146	경기도 여주시 세종대왕면 왕대리	602-10	구	113.4		113.4
1147	경기도 여주시 세종대왕면 왕대리	603-1	전	5,415.2		5,415.2
1148	경기도 여주시 세종대왕면 왕대리	603-2	전	601.7		601.7
1149	경기도 여주시 세종대왕면 왕대리	603-3	전	272.0		272.0
1150	경기도 여주시 세종대왕면 왕대리	603-4	전	358.3		358.3

연번	소재지	지번	지목	전체면적(㎡)	지정면적(㎡)	
					세계유산구역	세계유산완충구역
1151	경기도 여주시 세종대왕면 왕대리	603-5	구	858.5		858.5
1152	경기도 여주시 세종대왕면 왕대리	603-6	대	1,005.1		1,005.1
1153	경기도 여주시 세종대왕면 왕대리	603-7	전	1,133.4		1,133.4
1154	경기도 여주시 세종대왕면 왕대리	603-8	창	265.0		265.0
1155	경기도 여주시 세종대왕면 왕대리	603-9	구	501.3		501.3
1156	경기도 여주시 세종대왕면 왕대리	603-15	전	1,145.4		1,145.4
1157	경기도 여주시 세종대왕면 왕대리	603-16	전	4,824.0		4,824.0
1158	경기도 여주시 세종대왕면 왕대리	603-17	전	3,640.5		3,640.5
1159	경기도 여주시 세종대왕면 왕대리	603-18	임	16.8		16.8
1160	경기도 여주시 세종대왕면 왕대리	603-19	전	273.5		273.5
1161	경기도 여주시 세종대왕면 왕대리	603-20	전	9.7		9.7
1162	경기도 여주시 세종대왕면 왕대리	603-21	전	2.2		2.2
1163	경기도 여주시 세종대왕면 왕대리	603-22	도	87.5		87.5
1164	경기도 여주시 세종대왕면 왕대리	603-23	임	226.1		226.1
1165	경기도 여주시 세종대왕면 왕대리	603-24	도	393.8		393.8
1166	경기도 여주시 세종대왕면 왕대리	603-25	임	198.1		198.1
1167	경기도 여주시 세종대왕면 왕대리	603-26	전	1,457.9		1,457.9
1168	경기도 여주시 세종대왕면 왕대리	603-27	구	19.8		19.8
1169	경기도 여주시 세종대왕면 왕대리	603-28	구	1.8		1.8
1170	경기도 여주시 세종대왕면 왕대리	605	전	482.5		482.5
1171	경기도 여주시 세종대왕면 왕대리	606	전	1,257.2		1,255.5
1172	경기도 여주시 세종대왕면 왕대리	606-1	전	668.8		668.8
1173	경기도 여주시 세종대왕면 왕대리	606-2	구	374.9		372.4
1174	경기도 여주시 세종대왕면 왕대리	606-3	전	686.5		686.5
1175	경기도 여주시 세종대왕면 왕대리	606-4	임	4,245.1		1,637.2
1176	경기도 여주시 세종대왕면 왕대리	606-5	묘	985.0		908.5
1177	경기도 여주시 세종대왕면 왕대리	608	답	1,958.9		1,700.1
1178	경기도 여주시 세종대왕면 왕대리	609	답	979.9		976.8
1179	경기도 여주시 세종대왕면 왕대리	610	답	1,908.9		1,908.9
1180	경기도 여주시 세종대왕면 왕대리	611	답	3,109.8		3,109.8
1181	경기도 여주시 세종대왕면 왕대리	612	답	4,774.7		4,774.7
1182	경기도 여주시 세종대왕면 왕대리	613	답	2,529.0		2,529.0
1183	경기도 여주시 세종대왕면 왕대리	614	답	1,297.5		1,297.5
1184	경기도 여주시 세종대왕면 왕대리	615	답	1,815.2		1,815.2
1185	경기도 여주시 세종대왕면 왕대리	616	답	1,358.8		1,358.8
1186	경기도 여주시 세종대왕면 왕대리	617	답	1,969.7		1,969.7
1187	경기도 여주시 세종대왕면 왕대리	618	답	1,059.6		1,059.6
1188	경기도 여주시 세종대왕면 왕대리	628	답	1,458.6		1,585.5
1189	경기도 여주시 세종대왕면 왕대리	631-3	구	28.5		28.5
1190	경기도 여주시 세종대왕면 왕대리	635	답	22.3		22.3
1191	경기도 여주시 세종대왕면 왕대리	635-1	구	561.3		561.3
1192	경기도 여주시 세종대왕면 왕대리	635-4	답	1,008.6		1,008.6
1193	경기도 여주시 세종대왕면 왕대리	636	구	72.2		72.2
1194	경기도 여주시 세종대왕면 왕대리	636-2	구	15.5		15.5
1195	경기도 여주시 세종대왕면 왕대리	637	구	43.1		43.1
1196	경기도 여주시 세종대왕면 왕대리	638-1	구	759.9		136.4
1197	경기도 여주시 세종대왕면 왕대리	639	구	617.0		110.1
1198	경기도 여주시 세종대왕면 왕대리	640	도	1,468.3		954.8
1199	경기도 여주시 세종대왕면 왕대리	641	구	1,071.5		1,071.5
1200	경기도 여주시 세종대왕면 왕대리	642	구	3,003.5		266.7
1201	경기도 여주시 세종대왕면 왕대리	648	구	1,169.6		1,169.6
1202	경기도 여주시 세종대왕면 왕대리	651	답	66.0		66.0
1203	경기도 여주시 세종대왕면 왕대리	652	답	105.0		105.0
1204	경기도 여주시 세종대왕면 왕대리	654	구	25.5		25.5
1205	경기도 여주시 세종대왕면 왕대리	655	구	81.6		81.6
1206	경기도 여주시 세종대왕면 왕대리	656	답	1,914.7		1,914.7
1207	경기도 여주시 세종대왕면 왕대리	657	답	5,416.3		5,416.3
1208	경기도 여주시 세종대왕면 왕대리	658-2	답	1,266.1		1,266.1
1209	경기도 여주시 세종대왕면 왕대리	659	구	789.9		789.9
1210	경기도 여주시 세종대왕면 왕대리	659-1	전	29,783.3		29,783.3
1211	경기도 여주시 세종대왕면 왕대리	659-2	임	844.0		844.0
1212	경기도 여주시 세종대왕면 왕대리	660-1	답	3,150.6		3,150.6
1213	경기도 여주시 세종대왕면 왕대리	660-2	답	1,660.8		1,660.8
1214	경기도 여주시 세종대왕면 왕대리	660-3	구	9.9		9.9
1215	경기도 여주시 세종대왕면 왕대리	660-4	답	133.0		133.0
1216	경기도 여주시 세종대왕면 왕대리	661	답	818.7		818.7

연번	소재지	지번	지목	전체면적(㎡)	지정면적(㎡)	
					세계유산구역	세계유산완충구역
1217	경기도 여주시 세종대왕면 왕대리	662	전	1,317.7		1,317.7
1218	경기도 여주시 세종대왕면 왕대리	663	답	1,744.1		1,744.1
1219	경기도 여주시 세종대왕면 왕대리	664	답	249.7		249.7
1220	경기도 여주시 세종대왕면 왕대리	665	답	3,655.5		3,655.5
1221	경기도 여주시 세종대왕면 왕대리	666-1	답	2,642.2		2,642.2
1222	경기도 여주시 세종대왕면 왕대리	666-2	답	1,154.2		1,154.2
1223	경기도 여주시 세종대왕면 왕대리	666-3	답	904.3		904.3
1224	경기도 여주시 세종대왕면 왕대리	666-4	답	1,242.2		1,242.2
1225	경기도 여주시 세종대왕면 왕대리	667-1	답	587.1		587.1
1226	경기도 여주시 세종대왕면 왕대리	667-2	답	1,927.8		1,927.8
1227	경기도 여주시 세종대왕면 왕대리	667-3	답	3,371.2		3,371.2
1228	경기도 여주시 세종대왕면 왕대리	667-4	답	3,578.1		3,578.1
1229	경기도 여주시 세종대왕면 왕대리	667-5	답	889.4		889.4
1230	경기도 여주시 세종대왕면 왕대리	667-7	답	2,368.9		2,368.9
1231	경기도 여주시 세종대왕면 왕대리	667-8	답	2,185.6		2,185.6
1232	경기도 여주시 세종대왕면 왕대리	667-9	임	186.4		186.4
1233	경기도 여주시 세종대왕면 왕대리	667-10	답	1,967.0		1,967.0
1234	경기도 여주시 세종대왕면 왕대리	667-11	답	1,854.2		1,854.2
1235	경기도 여주시 세종대왕면 왕대리	667-12	답	501.7		501.7
1236	경기도 여주시 세종대왕면 왕대리	667-13	답	1,325.8		1,325.8
1237	경기도 여주시 세종대왕면 왕대리	667-14	답	1,883.1		1,883.1
1238	경기도 여주시 세종대왕면 왕대리	667-15	답	1,605.4		1,605.4
1239	경기도 여주시 세종대왕면 왕대리	667-16	답	2,347.1		2,347.1
1240	경기도 여주시 세종대왕면 왕대리	667-17	전	1,247.2		1,247.2
1241	경기도 여주시 세종대왕면 왕대리	667-18	구	637.1		637.1
1242	경기도 여주시 세종대왕면 왕대리	667-19	전	746.0		746.0
1243	경기도 여주시 세종대왕면 왕대리	668	답	534.7		534.7
1244	경기도 여주시 세종대왕면 왕대리	669-1	답	1,441.3		1,441.3
1245	경기도 여주시 세종대왕면 왕대리	669-2	답	1,505.7		1,505.7
1246	경기도 여주시 세종대왕면 왕대리	669-3	답	442.4		442.4
1247	경기도 여주시 세종대왕면 왕대리	670-1	답	258.3		258.3
1248	경기도 여주시 세종대왕면 왕대리	670-2	답	651.3		651.3
1249	경기도 여주시 세종대왕면 왕대리	901	전	2,694.0		2,694.0
1250	경기도 여주시 세종대왕면 왕대리	901-1	사	1,758,913.1	1,750,835.6	8,077.5
1251	경기도 여주시 세종대왕면 왕대리	901-2	사	70,754.0	70,754.0	
1252	경기도 여주시 세종대왕면 왕대리	901-3	사	66,024.0	66,024.0	
1253	경기도 여주시 세종대왕면 왕대리	901-4	사	526.0	526.0	
1254	경기도 여주시 세종대왕면 왕대리	901-5	임	3.0	3.0	
1255	경기도 여주시 세종대왕면 왕대리	901-6	사	425.0	425.0	
1256	경기도 여주시 세종대왕면 왕대리	901-7	사	941.0	941.0	
1257	경기도 여주시 세종대왕면 왕대리	902	대	499.0		499.0
1258	경기도 여주시 세종대왕면 왕대리	903	전	902.0		902.0
1259	경기도 여주시 세종대왕면 왕대리	904	대	495.0		495.0
1260	경기도 여주시 세종대왕면 왕대리	904-1	전	232.0		232.0
1261	경기도 여주시 세종대왕면 왕대리	905	전	912.0		912.0
1262	경기도 여주시 세종대왕면 왕대리	906-1	대	635.0		635.0
1263	경기도 여주시 세종대왕면 왕대리	906-2	대	866.0		866.0
1264	경기도 여주시 세종대왕면 왕대리	907	전	1,412.0		1,412.0
1265	경기도 여주시 세종대왕면 왕대리	907-1	사	1,765.1	1,765.1	
1266	경기도 여주시 세종대왕면 왕대리	907-3	사	1,335.0	1,335.0	
1267	경기도 여주시 세종대왕면 왕대리	908	전	1,659.0		1,659.0
1268	경기도 여주시 세종대왕면 왕대리	909-1	전	612.0		612.0
1269	경기도 여주시 세종대왕면 왕대리	909-2	대	1,163.0		1,163.0
1270	경기도 여주시 세종대왕면 왕대리	910-1	전	551.6		551.6
1271	경기도 여주시 세종대왕면 왕대리	910-3	대	1,451.9		1,451.9
1272	경기도 여주시 세종대왕면 왕대리	910-4	전	375.8		375.8
1273	경기도 여주시 세종대왕면 왕대리	910-5	전	212.0		212.0
1274	경기도 여주시 세종대왕면 왕대리	910-6	대	165.0		165.0
1275	경기도 여주시 세종대왕면 왕대리	910-7	대	139.0		139.0
1276	경기도 여주시 세종대왕면 왕대리	910-8	대	9.6		9.6
1277	경기도 여주시 세종대왕면 왕대리	910-9	전	21.2		21.2
1278	경기도 여주시 세종대왕면 왕대리	911	대	1,058.0		1,058.0
1279	경기도 여주시 세종대왕면 왕대리	912-1	대	645.0		645.0
1280	경기도 여주시 세종대왕면 왕대리	912-2	전	304.0		304.0
1281	경기도 여주시 세종대왕면 왕대리	913-1	대	397.0		397.0
1282	경기도 여주시 세종대왕면 왕대리	913-2	대	469.0		469.0

연번	소재지	지번	지목	전체면적(㎡)	지정면적(㎡)	
					세계유산구역	세계유산완충구역
1283	경기도 여주시 세종대왕면 왕대리	913-3	대	363.0		363.0
1284	경기도 여주시 세종대왕면 왕대리	914-1	대	501.1		501.1
1285	경기도 여주시 세종대왕면 왕대리	914-3	대	810.0		810.0
1286	경기도 여주시 세종대왕면 왕대리	914-4	대	306.7		306.7
1287	경기도 여주시 세종대왕면 왕대리	914-8	도	33.3		33.3
1288	경기도 여주시 세종대왕면 왕대리	914-9	임	276.4		276.4
1289	경기도 여주시 세종대왕면 왕대리	914-10	임	36,961.1		36,961.1
1290	경기도 여주시 세종대왕면 왕대리	914-11	임	703.4		703.4
1291	경기도 여주시 세종대왕면 왕대리	914-12	임	9,982.7		9,982.7
1292	경기도 여주시 세종대왕면 왕대리	914-13	대	22.0		22.0
1293	경기도 여주시 세종대왕면 왕대리	914-14	대	51.0		51.0
1294	경기도 여주시 세종대왕면 왕대리	914-15	도	529.2		529.2
1295	경기도 여주시 세종대왕면 왕대리	914-16	임	5,820.0		5,820.0
1296	경기도 여주시 세종대왕면 왕대리	914-17	임	118.3		118.3
1297	경기도 여주시 세종대왕면 왕대리	914-18	임	1,072.7		1,072.7
1298	경기도 여주시 세종대왕면 왕대리	914-19	도	87.6		87.6
1299	경기도 여주시 세종대왕면 왕대리	914-20	도	1,188.6		1,188.6
1300	경기도 여주시 세종대왕면 왕대리	914-21	임	4,303.1		4,303.1
1301	경기도 여주시 세종대왕면 왕대리	914-22	임	964.0		964.0
1302	경기도 여주시 세종대왕면 왕대리	914-23	임	76.0		76.0
1303	경기도 여주시 세종대왕면 왕대리	914-24	임	64.4		64.4
1304	경기도 여주시 세종대왕면 왕대리	914-25	임	61.6		61.6
1305	경기도 여주시 세종대왕면 왕대리	914-26	임	33.5		33.5
1306	경기도 여주시 세종대왕면 왕대리	914-27	임	117.1		117.1
1307	경기도 여주시 세종대왕면 왕대리	914-28	대	63.3		63.3
1308	경기도 여주시 세종대왕면 왕대리	915-1	전	78.0		78.0
1309	경기도 여주시 세종대왕면 왕대리	915-2	전	32.0		32.0
1310	경기도 여주시 세종대왕면 왕대리	915-3	전	273.3		273.3
1311	경기도 여주시 세종대왕면 왕대리	915-4	전	104.3		104.3
1312	경기도 여주시 세종대왕면 왕대리	916-1	전	36.9		36.9
1313	경기도 여주시 세종대왕면 왕대리	916-2	전	302.2		302.2
1314	경기도 여주시 세종대왕면 왕대리	917-1	답	19.6		19.6
1315	경기도 여주시 세종대왕면 왕대리	917-2	도	79.2		79.2
1316	경기도 여주시 세종대왕면 왕대리	917-3	답	2,949.0		2,949.0
1317	경기도 여주시 세종대왕면 왕대리	917-4	전	165.0		165.0
1318	경기도 여주시 세종대왕면 왕대리	917-5	전	545.0		545.0
1319	경기도 여주시 세종대왕면 왕대리	917-8	답	1,825.0		1,825.0
1320	경기도 여주시 세종대왕면 왕대리	917-9	전	156.0		156.0
1321	경기도 여주시 세종대왕면 왕대리	917-10	답	2,026.0		2,026.0
1322	경기도 여주시 세종대왕면 왕대리	917-11	답	31.9		31.9
1323	경기도 여주시 세종대왕면 왕대리	917-12	답	1,937.0		1,937.0
1324	경기도 여주시 세종대왕면 왕대리	917-13	답	410.0		410.0
1325	경기도 여주시 세종대왕면 왕대리	917-14	답	2,608.0		2,608.0
1326	경기도 여주시 세종대왕면 왕대리	917-15	답	1,305.0		1,305.0
1327	경기도 여주시 세종대왕면 왕대리	917-16	답	175.7		175.7
1328	경기도 여주시 세종대왕면 왕대리	917-17	도	516.0		516.0
1329	경기도 여주시 세종대왕면 왕대리	917-18	도	1,154.0		1,154.0
1330	경기도 여주시 세종대왕면 왕대리	917-19	도	178.0		178.0
1331	경기도 여주시 세종대왕면 왕대리	917-20	답	169.0		169.0
1332	경기도 여주시 세종대왕면 왕대리	917-21	답	390.6		390.6
1333	경기도 여주시 세종대왕면 왕대리	917-22	답	31.8		31.8
1334	경기도 여주시 세종대왕면 왕대리	917-23	전	65.7		65.7
1335	경기도 여주시 세종대왕면 왕대리	917-24	답	139.7		139.7
1336	경기도 여주시 세종대왕면 왕대리	918	전	949.0		949.0
1337	경기도 여주시 세종대왕면 왕대리	919-1	전	188.2		188.2
1338	경기도 여주시 세종대왕면 왕대리	919-2	전	226.5		226.5
1339	경기도 여주시 세종대왕면 왕대리	919-3	도	397.0		397.0
1340	경기도 여주시 세종대왕면 왕대리	919-4	도	68.7		68.7
1341	경기도 여주시 세종대왕면 왕대리	919-5	전	552.1		552.1
1342	경기도 여주시 세종대왕면 왕대리	920-1	답	893.6		893.6
1343	경기도 여주시 세종대왕면 왕대리	920-2	도	183.6		183.6
1344	경기도 여주시 세종대왕면 왕대리	921-1	사	2,689.2		2,689.2
1345	경기도 여주시 세종대왕면 왕대리	921-2	답	3,775.0		3,775.0
1346	경기도 여주시 세종대왕면 왕대리	921-3	답	2,568.0		2,568.0
1347	경기도 여주시 세종대왕면 왕대리	921-4	답	1,348.0		1,348.0
1348	경기도 여주시 세종대왕면 왕대리	921-5	답	340.0		340.0

연번	소재지	지번	지목	전체면적(㎡)	지정면적(㎡)	
					세계유산구역	세계유산완충구역
1349	경기도 여주시 세종대왕면 왕대리	921-6	답	67.2		67.2
1350	경기도 여주시 세종대왕면 왕대리	921-7	천	42.7		42.7
1351	경기도 여주시 세종대왕면 왕대리	921-8	천	151.3		151.3
1352	경기도 여주시 세종대왕면 왕대리	921-9	천	597.0		597.0
1353	경기도 여주시 세종대왕면 왕대리	921-10	답	1,122.7		1,122.7
1354	경기도 여주시 세종대왕면 왕대리	921-11	답	858.8		858.8
1355	경기도 여주시 세종대왕면 왕대리	921-12	답	1,147.2		1,147.2
1356	경기도 여주시 세종대왕면 왕대리	921-13	답	2,126.9		2,126.9
1357	경기도 여주시 세종대왕면 왕대리	921-14	답	1,397.6		1,397.6
1358	경기도 여주시 세종대왕면 왕대리	921-15	천	334.5		334.5
1359	경기도 여주시 세종대왕면 왕대리	921-16	천	281.0		281.0
1360	경기도 여주시 세종대왕면 왕대리	922-1	대	45.6		45.6
1361	경기도 여주시 세종대왕면 왕대리	922-2	전	630.4		630.4
1362	경기도 여주시 세종대왕면 왕대리	922-3	대	520.0		520.0
1363	경기도 여주시 세종대왕면 왕대리	922-10	전	411.5		411.5
1364	경기도 여주시 세종대왕면 왕대리	922-11	임	5,292.2		5,292.2
1365	경기도 여주시 세종대왕면 왕대리	922-16	도	191.9		191.9
1366	경기도 여주시 세종대왕면 왕대리	922-17	대	10,079.0		10,079.0
1367	경기도 여주시 세종대왕면 왕대리	922-18	임	803.8		803.8
1368	경기도 여주시 세종대왕면 왕대리	922-19	도	93.0		93.0
1369	경기도 여주시 세종대왕면 왕대리	922-20	임	5,414.0		5,414.0
1370	경기도 여주시 세종대왕면 왕대리	922-21	도	828.0		828.0
1371	경기도 여주시 세종대왕면 왕대리	922-33	임	43,807.7		43,807.7
1372	경기도 여주시 세종대왕면 왕대리	922-41	대	994.3		994.3
1373	경기도 여주시 세종대왕면 왕대리	922-42	대	1,916.8		1,916.8
1374	경기도 여주시 세종대왕면 왕대리	922-43	전	447.2		447.2
1375	경기도 여주시 세종대왕면 왕대리	922-44	도	67.2		67.2
1376	경기도 여주시 세종대왕면 왕대리	922-45	도	415.2		415.2
1377	경기도 여주시 세종대왕면 왕대리	922-46	임	1,649.4		1,649.4
1378	경기도 여주시 세종대왕면 왕대리	922-47	대	85.9		85.9
1379	경기도 여주시 세종대왕면 왕대리	923-1	답	96.0		96.0
1380	경기도 여주시 세종대왕면 왕대리	923-2	답	1,226.0		1,226.0
1381	경기도 여주시 세종대왕면 왕대리	923-3	답	297.0		297.0
1382	경기도 여주시 세종대왕면 왕대리	923-4	답	286.0		286.0
1383	경기도 여주시 세종대왕면 왕대리	923-5	천	586.3		586.3
1384	경기도 여주시 세종대왕면 왕대리	923-6	천	309.1		309.1
1385	경기도 여주시 세종대왕면 왕대리	923-7	천	162.3		162.3
1386	경기도 여주시 세종대왕면 왕대리	923-8	천	1,590.0		1,590.0
1387	경기도 여주시 세종대왕면 왕대리	923-9	답	1,808.0		1,808.0
1388	경기도 여주시 세종대왕면 왕대리	923-10	천	286.0	286.0	
1389	경기도 여주시 세종대왕면 왕대리	923-11	천	529.3	529.3	
1390	경기도 여주시 세종대왕면 왕대리	924	전	117.0		117.0
1391	경기도 여주시 세종대왕면 왕대리	924-1	천	1,037.0		1,037.0
1392	경기도 여주시 세종대왕면 왕대리	925	천	602.0		602.0
1393	경기도 여주시 세종대왕면 왕대리	926	전	969.0		969.0
1394	경기도 여주시 세종대왕면 왕대리	927	전	949.0		949.0
1395	경기도 여주시 세종대왕면 왕대리	928	전	912.0		912.0
1396	경기도 여주시 세종대왕면 왕대리	928-1	임	1,983.0	1,983.0	
1397	경기도 여주시 세종대왕면 왕대리	928-2	임	16,661.2	16,661.2	
1398	경기도 여주시 세종대왕면 왕대리	929-1	답	3,134.1		3,134.1
1399	경기도 여주시 세종대왕면 왕대리	929-2	사	1,484.0		1,484.0
1400	경기도 여주시 세종대왕면 왕대리	930	전	942.0		942.0
1401	경기도 여주시 세종대왕면 왕대리	931-1	답	2,509.7		2,509.7
1402	경기도 여주시 세종대왕면 왕대리	931-2	답	932.3		932.3
1403	경기도 여주시 세종대왕면 왕대리	931-3	답	216.2		216.2
1404	경기도 여주시 세종대왕면 왕대리	931-4	도	166.9		166.9
1405	경기도 여주시 세종대왕면 왕대리	931-5	도	46.1		46.1
1406	경기도 여주시 세종대왕면 왕대리	931-6	도	2.1		2.1
1407	경기도 여주시 세종대왕면 왕대리	931-7	천	149.9		149.9
1408	경기도 여주시 세종대왕면 왕대리	931-8	답	3,314.2		3,314.2
1409	경기도 여주시 세종대왕면 왕대리	931-9	답	923.2		923.2
1410	경기도 여주시 세종대왕면 왕대리	932-1	전	358.9		358.9
1411	경기도 여주시 세종대왕면 왕대리	932-2	도	470.3		470.3
1412	경기도 여주시 세종대왕면 왕대리	933-1	채	7,014.0		7,014.0
1413	경기도 여주시 세종대왕면 왕대리	933-8	답	179.3		179.3
1414	경기도 여주시 세종대왕면 왕대리	933-9	도	143.4		143.4

연번	소재지	지번	지목	전체면적(㎡)	지정면적(㎡)	
					세계유산구역	세계유산완충구역
1415	경기도 여주시 세종대왕면 왕대리	933-10	도	182.9		182.9
1416	경기도 여주시 세종대왕면 왕대리	933-11	도	141.2		141.2
1417	경기도 여주시 세종대왕면 왕대리	933-13	천	185.5		185.5
1418	경기도 여주시 세종대왕면 왕대리	933-14	천	574.5		574.5
1419	경기도 여주시 세종대왕면 왕대리	933-15	임	78,819.5		78,819.5
1420	경기도 여주시 세종대왕면 왕대리	933-16	임	7,549.0		7,549.0
1421	경기도 여주시 세종대왕면 왕대리	933-17	임	21.5		21.5
1422	경기도 여주시 세종대왕면 왕대리	934-3	대	623.8		623.8
1423	경기도 여주시 세종대왕면 왕대리	934-4	천	310.6		310.6
1424	경기도 여주시 세종대왕면 왕대리	934-7	대	202.1		202.1
1425	경기도 여주시 세종대왕면 왕대리	934-8	전	198.1		198.1
1426	경기도 여주시 세종대왕면 왕대리	934-9	전	1,240.7		1,240.7
1427	경기도 여주시 세종대왕면 왕대리	934-10	도	86.1		86.1
1428	경기도 여주시 세종대왕면 왕대리	934-12	도	8.8		8.8
1429	경기도 여주시 세종대왕면 왕대리	935	전	372.2		372.2
1430	경기도 여주시 세종대왕면 왕대리	936	대	587.5		587.5
1431	경기도 여주시 세종대왕면 왕대리	937	전	874.5		874.5
1432	경기도 여주시 세종대왕면 왕대리	938	대	1,890.4		1,890.4
1433	경기도 여주시 세종대왕면 왕대리	938-1	대	310.3		310.3
1434	경기도 여주시 세종대왕면 왕대리	938-2	전	290.7		290.7
1435	경기도 여주시 세종대왕면 왕대리	938-3	전	898.8		898.8
1436	경기도 여주시 세종대왕면 왕대리	938-4	전	661.6		661.6
1437	경기도 여주시 세종대왕면 왕대리	938-5	전	52.4		52.4
1438	경기도 여주시 세종대왕면 왕대리	938-6	전	568.5		568.5
1439	경기도 여주시 세종대왕면 왕대리	938-7	전	445.2		445.2
1440	경기도 여주시 세종대왕면 왕대리	938-8	도	237.0		237.0
1441	경기도 여주시 세종대왕면 왕대리	938-9	임	3,045.9		3,045.9
1442	경기도 여주시 세종대왕면 왕대리	938-10	임	587.1		587.1
1443	경기도 여주시 세종대왕면 왕대리	938-11	전	36.9		36.9
1444	경기도 여주시 세종대왕면 왕대리	938-12	전	332.2		332.2
1445	경기도 여주시 세종대왕면 왕대리	939	대	183.3		183.3
1446	경기도 여주시 세종대왕면 왕대리	940-1	대	606.4		606.4
1447	경기도 여주시 세종대왕면 왕대리	940-2	대	285.6		285.6
1448	경기도 여주시 세종대왕면 왕대리	940-3	대	1,547.5		1,547.5
1449	경기도 여주시 세종대왕면 왕대리	941	대	404.2		404.2
1450	경기도 여주시 세종대왕면 왕대리	941-1	전	149.9		149.9
1451	경기도 여주시 세종대왕면 왕대리	941-2	전	156.6		156.6
1452	경기도 여주시 세종대왕면 왕대리	941-3	임	201.0		201.0
1453	경기도 여주시 세종대왕면 왕대리	941-4	대	52.3		52.3
1454	경기도 여주시 세종대왕면 왕대리	941-5	임	340.2		340.2
1455	경기도 여주시 세종대왕면 왕대리	942	대	485.2		485.2
1456	경기도 여주시 세종대왕면 왕대리	942-1	대	1,038.8		1,038.8
1457	경기도 여주시 세종대왕면 왕대리	942-2	대	788.9		788.9
1458	경기도 여주시 세종대왕면 왕대리	942-3	대	872.5		872.5
1459	경기도 여주시 세종대왕면 왕대리	942-4	대	105.4		105.4
1460	경기도 여주시 세종대왕면 왕대리	942-5	대	21.0		21.0
1461	경기도 여주시 세종대왕면 왕대리	942-6	대	43.2		43.2
1462	경기도 여주시 세종대왕면 왕대리	942-7	대	49.7		49.7
1463	경기도 여주시 세종대왕면 왕대리	942-8	대	184.7		184.7
1464	경기도 여주시 세종대왕면 왕대리	943	답	243.5		243.5
1465	경기도 여주시 세종대왕면 왕대리	943-1	도	111.7		111.7
1466	경기도 여주시 세종대왕면 왕대리	943-2	대	502.2		502.2
1467	경기도 여주시 세종대왕면 왕대리	943-3	도	39.5		39.5
1468	경기도 여주시 세종대왕면 왕대리	943-4	대	64.7		64.7
1469	경기도 여주시 세종대왕면 왕대리	943-5	대	269.6		269.6
1470	경기도 여주시 세종대왕면 왕대리	943-6	대	388.7		388.7
1471	경기도 여주시 세종대왕면 왕대리	943-7	도	30.9		30.9
1472	경기도 여주시 세종대왕면 왕대리	943-8	대	290.8		290.8
1473	경기도 여주시 세종대왕면 왕대리	943-9	도	102.7		102.7
1474	경기도 여주시 세종대왕면 왕대리	943-10	도	104.9		104.9
1475	경기도 여주시 세종대왕면 왕대리	943-11	도	152.9		152.9
1476	경기도 여주시 세종대왕면 왕대리	943-12	도	935.5		935.5
1477	경기도 여주시 세종대왕면 왕대리	943-13	도	81.6		81.6
1478	경기도 여주시 세종대왕면 왕대리	943-14	대	234.3		234.3
1479	경기도 여주시 세종대왕면 왕대리	943-15	대	128.7		128.7
1480	경기도 여주시 세종대왕면 왕대리	943-16	대	130.4		130.4

연번	소재지	지번	지목	전체면적(㎡)	지정면적(㎡)	
					세계유산구역	세계유산완충구역
1481	경기도 여주시 세종대왕면 왕대리	943-17	도	52.2		52.2
1482	경기도 여주시 세종대왕면 왕대리	943-18	대	128.9		128.9
1483	경기도 여주시 세종대왕면 왕대리	943-19	도	236.8		236.8
1484	경기도 여주시 세종대왕면 왕대리	943-20	임	817.5		817.5
1485	경기도 여주시 세종대왕면 왕대리	943-21	도	692.1		692.1
1486	경기도 여주시 세종대왕면 왕대리	943-22	도	125.6		125.6
1487	경기도 여주시 세종대왕면 왕대리	943-23	대	3.8		3.8
1488	경기도 여주시 세종대왕면 왕대리	943-24	대	130.2		130.2
1489	경기도 여주시 세종대왕면 왕대리	943-25	대	21.5		21.5
1490	경기도 여주시 세종대왕면 왕대리	944-1	도	237.8		237.8
1491	경기도 여주시 세종대왕면 왕대리	944-2	도	69.7		69.7
1492	경기도 여주시 세종대왕면 왕대리	945-1	대	370.5		370.5
1493	경기도 여주시 세종대왕면 왕대리	945-2	전	272.9		272.9
1494	경기도 여주시 세종대왕면 왕대리	945-3	도	354.0		354.0
1495	경기도 여주시 세종대왕면 왕대리	945-4	대	168.6		168.6
1496	경기도 여주시 세종대왕면 왕대리	945-5	전	584.2		584.2
1497	경기도 여주시 세종대왕면 왕대리	946-1	전	110.0		110.0
1498	경기도 여주시 세종대왕면 왕대리	946-2	도	91.8		91.8
1499	경기도 여주시 세종대왕면 왕대리	946-3	전	270.6		270.6
1500	경기도 여주시 세종대왕면 왕대리	947-1	답	2,094.0		2,094.0
1501	경기도 여주시 세종대왕면 왕대리	947-2	답	3,049.9		3,049.9
1502	경기도 여주시 세종대왕면 왕대리	947-3	답	1,713.9		1,713.9
1503	경기도 여주시 세종대왕면 왕대리	947-4	전	1,301.2		1,301.2
1504	경기도 여주시 세종대왕면 왕대리	947-5	답	1,281.2		1,281.2
1505	경기도 여주시 세종대왕면 왕대리	947-6	답	3,518.6		3,518.6
1506	경기도 여주시 세종대왕면 왕대리	947-7	답	2,587.4		2,587.4
1507	경기도 여주시 세종대왕면 왕대리	947-8	답	1,978.9		1,978.9
1508	경기도 여주시 세종대왕면 왕대리	947-9	답	4,578.2		4,578.2
1509	경기도 여주시 세종대왕면 왕대리	947-10	답	510.9		510.9
1510	경기도 여주시 세종대왕면 왕대리	947-11	답	2,962.3		2,962.3
1511	경기도 여주시 세종대왕면 왕대리	947-12	답	112.0		112.0
1512	경기도 여주시 세종대왕면 왕대리	947-13	답	2,489.0		2,489.0
1513	경기도 여주시 세종대왕면 왕대리	947-14	답	2,352.5		2,352.5
1514	경기도 여주시 세종대왕면 왕대리	947-15	답	2,203.3		1,861.4
1515	경기도 여주시 세종대왕면 왕대리	947-16	답	549.6		549.6
1516	경기도 여주시 세종대왕면 왕대리	947-17	대	5,572.0		5,572.0
1517	경기도 여주시 세종대왕면 왕대리	947-18	대	1,262.3		1,262.3
1518	경기도 여주시 세종대왕면 왕대리	947-20	대	679.4		125.3
1519	경기도 여주시 세종대왕면 왕대리	947-25	대	3,227.7		9.8
1520	경기도 여주시 세종대왕면 왕대리	947-26	도	3,176.7		3,176.7
1521	경기도 여주시 세종대왕면 왕대리	947-27	도	512.3		118.6
1522	경기도 여주시 세종대왕면 왕대리	947-34	천	303.3		303.3
1523	경기도 여주시 세종대왕면 왕대리	947-35	천	3.5		3.5
1524	경기도 여주시 세종대왕면 왕대리	947-36	천	119.9		119.9
1525	경기도 여주시 세종대왕면 왕대리	947-37	천	114.6		114.6
1526	경기도 여주시 세종대왕면 왕대리	947-38	천	121.1		121.1
1527	경기도 여주시 세종대왕면 왕대리	947-39	천	2.8		2.8
1528	경기도 여주시 세종대왕면 왕대리	947-40	천	51.9		51.9
1529	경기도 여주시 세종대왕면 왕대리	947-41	천	19.4		19.4
1530	경기도 여주시 세종대왕면 왕대리	947-42	천	85.2		12.8
1531	경기도 여주시 세종대왕면 왕대리	947-43	임	168.5		168.5
1532	경기도 여주시 세종대왕면 왕대리	947-44	임	414.3		414.3
1533	경기도 여주시 세종대왕면 왕대리	947-45	도	3,451.8		3,251.5
1534	경기도 여주시 세종대왕면 왕대리	947-46	답	2.2		2.2
1535	경기도 여주시 세종대왕면 왕대리	947-47	답	189.6		189.6
1536	경기도 여주시 세종대왕면 왕대리	947-48	전	329.6		329.6
1537	경기도 여주시 세종대왕면 왕대리	947-49	대	30.0		30.0
1538	경기도 여주시 세종대왕면 왕대리	947-50	천	75.9		75.9
1539	경기도 여주시 세종대왕면 왕대리	947-51	천	141.7		141.7
1540	경기도 여주시 세종대왕면 왕대리	947-52	임	2,936.4		2,936.4
1541	경기도 여주시 세종대왕면 왕대리	947-53	대	741.8		741.8
1542	경기도 여주시 세종대왕면 왕대리	947-54	임	102.4		102.4
1543	경기도 여주시 세종대왕면 왕대리	947-56	답	406.6		406.6
1544	경기도 여주시 세종대왕면 왕대리	947-57	대	3,349.0		3,175.2
1545	경기도 여주시 세종대왕면 왕대리	947-58	임	4,639.7		1,994.6
1546	경기도 여주시 세종대왕면 왕대리	947-61	임	4,629.1		231.0

연번	소재지	지번	지목	전체면적(㎡)	지정면적(㎡)	
					세계유산구역	세계유산완충구역
1547	경기도 여주시 세종대왕면 왕대리	947-62	임	481.4		481.4
1548	경기도 여주시 세종대왕면 왕대리	947-63	임	446.0		446.0
1549	경기도 여주시 세종대왕면 왕대리	947-64	임	448.6		448.6
1550	경기도 여주시 세종대왕면 왕대리	947-65	임	492.7		492.7
1551	경기도 여주시 세종대왕면 왕대리	947-66	임	437.1		437.1
1552	경기도 여주시 세종대왕면 왕대리	947-67	임	434.4		434.4
1553	경기도 여주시 세종대왕면 왕대리	947-68	임	44.5		44.5
1554	경기도 여주시 세종대왕면 왕대리	947-69	임	374.9		374.9
1555	경기도 여주시 세종대왕면 왕대리	947-70	임	368.6		368.6
1556	경기도 여주시 세종대왕면 왕대리	947-71	임	673.3		673.3
1557	경기도 여주시 세종대왕면 왕대리	947-72	임	456.9		456.9
1558	경기도 여주시 세종대왕면 왕대리	947-73	임	410.7		410.7
1559	경기도 여주시 세종대왕면 왕대리	947-74	임	380.7		369.9
1560	경기도 여주시 세종대왕면 왕대리	947-75	임	1,084.2		1,084.2
1561	경기도 여주시 세종대왕면 왕대리	947-76	임	1,698.8		698.2
1562	경기도 여주시 세종대왕면 왕대리	948	전	202.9		202.9
1563	경기도 여주시 세종대왕면 왕대리	948-1	전	46.4		46.4
1564	경기도 여주시 세종대왕면 왕대리	948-2	전	26.0		26.0
1565	경기도 여주시 세종대왕면 왕대리	949-1	답	785.0		785.0
1566	경기도 여주시 세종대왕면 왕대리	949-4	답	3,210.1		3,210.1
1567	경기도 여주시 세종대왕면 왕대리	949-5	답	311.0		311.0
1568	경기도 여주시 세종대왕면 왕대리	949-6	사	2,224.3		2,224.3
1569	경기도 여주시 세종대왕면 왕대리	949-7	사	3,659.2		3,659.2
1570	경기도 여주시 세종대왕면 왕대리	949-8	사	2,628.0		2,628.0
1571	경기도 여주시 세종대왕면 왕대리	949-9	사	2,945.0		2,945.0
1572	경기도 여주시 세종대왕면 왕대리	949-10	사	114.0		114.0
1573	경기도 여주시 세종대왕면 왕대리	949-11	사	149.0		149.0
1574	경기도 여주시 세종대왕면 왕대리	949-12	사	2,909.1		2,909.1
1575	경기도 여주시 세종대왕면 왕대리	949-13	사	578.0		578.0
1576	경기도 여주시 세종대왕면 왕대리	949-14	사	555.0		555.0
1577	경기도 여주시 세종대왕면 왕대리	949-15	사	63.6		63.6
1578	경기도 여주시 세종대왕면 왕대리	949-16	사	825.5		825.5
1579	경기도 여주시 세종대왕면 왕대리	949-19	사	5,914.1		5,914.1
1580	경기도 여주시 세종대왕면 왕대리	949-20	천	110.9		110.9
1581	경기도 여주시 세종대왕면 왕대리	949-21	천	24.0		24.0
1582	경기도 여주시 세종대왕면 왕대리	949-22	천	2,480.1		2,480.1
1583	경기도 여주시 세종대왕면 왕대리	949-23	천	212.1		212.1
1584	경기도 여주시 세종대왕면 왕대리	949-24	사	28.0		28.0
1585	경기도 여주시 세종대왕면 왕대리	949-25	사	745.8		745.8
1586	경기도 여주시 세종대왕면 왕대리	949-26	사	71.8		71.8
1587	경기도 여주시 세종대왕면 왕대리	950	사	311.0		311.0
1588	경기도 여주시 세종대왕면 왕대리	951-1	사	526.0		526.0
1589	경기도 여주시 세종대왕면 왕대리	951-2	사	598.0		598.0
1590	경기도 여주시 세종대왕면 왕대리	952-1	사	327.3		327.3
1591	경기도 여주시 세종대왕면 왕대리	952-2	답	259.3		259.3
1592	경기도 여주시 세종대왕면 왕대리	952-3	답	680.7		680.7
1593	경기도 여주시 세종대왕면 왕대리	952-4	답	3,083.8		3,083.8
1594	경기도 여주시 세종대왕면 왕대리	952-5	답	5,707.0		5,707.0
1595	경기도 여주시 세종대왕면 왕대리	952-6	천	450.2		450.2
1596	경기도 여주시 세종대왕면 왕대리	952-7	답	3,681.7		3,681.7
1597	경기도 여주시 세종대왕면 왕대리	952-8	답	3,236.4		3,236.4
1598	경기도 여주시 세종대왕면 왕대리	952-9	답	2,278.7		2,278.7
1599	경기도 여주시 세종대왕면 왕대리	952-10	전	201.7		201.7
1600	경기도 여주시 세종대왕면 왕대리	952-11	전	130.5		130.5
1601	경기도 여주시 세종대왕면 왕대리	952-12	답	235.0		235.0
1602	경기도 여주시 세종대왕면 왕대리	952-13	답	3,113.5		3,113.5
1603	경기도 여주시 세종대왕면 왕대리	952-14	임	56,383.8		56,383.8
1604	경기도 여주시 세종대왕면 왕대리	952-15	사	558.1		558.1
1605	경기도 여주시 세종대왕면 왕대리	952-16	사	110.5		110.5
1606	경기도 여주시 세종대왕면 왕대리	952-17	답	1,066.0		1,066.0
1607	경기도 여주시 세종대왕면 왕대리	952-18	답	784.3		784.3
1608	경기도 여주시 세종대왕면 왕대리	952-19	답	30.5		30.5
1609	경기도 여주시 세종대왕면 왕대리	952-20	전	17.2		17.2
1610	경기도 여주시 세종대왕면 왕대리	952-21	답	484.0		484.0
1611	경기도 여주시 세종대왕면 왕대리	952-22	답	659.0		659.0
1612	경기도 여주시 세종대왕면 왕대리	952-23	임	6,892.0		6,892.0



연번	소재지	지번	지목	전체면적(㎡)	지정면적(㎡)	
					세계유산구역	세계유산완충구역
1613	경기도 여주시 세종대왕면 왕대리	952-24	임	1,774.9		1,774.9
1614	경기도 여주시 세종대왕면 왕대리	952-25	임	31.5		31.5
1615	경기도 여주시 세종대왕면 왕대리	952-26	임	8,583.8		8,583.8
1616	경기도 여주시 세종대왕면 왕대리	952-27	임	5,500.0		5,500.0
1617	경기도 여주시 세종대왕면 왕대리	952-28	임	4,100.2		4,100.2
1618	경기도 여주시 세종대왕면 왕대리	953	사	502.3		502.3
1619	경기도 여주시 세종대왕면 왕대리	955-1	사	591.1		591.1
1620	경기도 여주시 세종대왕면 왕대리	955-2	사	24,843.3		24,843.3
1621	경기도 여주시 세종대왕면 왕대리	955-15	천	409.0		409.0
1622	경기도 여주시 세종대왕면 왕대리	956-1	사	469.1	469.0	
1623	경기도 여주시 세종대왕면 왕대리	956-2	사	4,170.3	4,170.3	
1624	경기도 여주시 세종대왕면 왕대리	956-5	사	314.0	314.0	
1625	경기도 여주시 세종대왕면 왕대리	957-1	사	2,271.0	2,271.0	
1626	경기도 여주시 세종대왕면 왕대리	957-2	사	408.0		408.0
1627	경기도 여주시 세종대왕면 왕대리	958	사	3,260.0		3,260.0
1628	경기도 여주시 세종대왕면 왕대리	959-2	사	1,402.4		1,402.4
1629	경기도 여주시 세종대왕면 왕대리	960	전	1,203.1		1,203.1
1630	경기도 여주시 세종대왕면 왕대리	960-1	전	308.7		308.7
1631	경기도 여주시 세종대왕면 왕대리	960-2	전	1,931.7		1,931.7
1632	경기도 여주시 세종대왕면 왕대리	960-3	임	9,389.7		9,389.7
1633	경기도 여주시 세종대왕면 왕대리	960-4	대	998.4		998.4
1634	경기도 여주시 세종대왕면 왕대리	960-6	임	4,207.1		4,207.1
1635	경기도 여주시 세종대왕면 왕대리	960-7	임	10,198.0		10,198.0
1636	경기도 여주시 세종대왕면 왕대리	960-8	임	661.3		661.3
1637	경기도 여주시 세종대왕면 왕대리	960-9	임	4,970.2		4,970.2
1638	경기도 여주시 세종대왕면 왕대리	960-10	전	740.1		740.1
1639	경기도 여주시 세종대왕면 왕대리	960-11	전	707.2		707.2
1640	경기도 여주시 세종대왕면 왕대리	960-12	임	408.6		408.6
1641	경기도 여주시 세종대왕면 왕대리	960-13	임	3,806.3		3,806.3
1642	경기도 여주시 세종대왕면 왕대리	960-14	임	1,844.6		1,844.6
1643	경기도 여주시 세종대왕면 왕대리	960-15	임	4,745.4		4,745.4
1644	경기도 여주시 세종대왕면 왕대리	960-16	임	1,368.8		1,368.8
1645	경기도 여주시 세종대왕면 왕대리	960-17	임	2,190.7		2,190.7
1646	경기도 여주시 세종대왕면 왕대리	960-19	임	8,661.7		8,661.7
1647	경기도 여주시 세종대왕면 왕대리	960-20	임	2,687.1		2,687.1
1648	경기도 여주시 세종대왕면 왕대리	960-21	임	1,169.1		1,169.1
1649	경기도 여주시 세종대왕면 왕대리	960-22	임	1,113.1		1,113.1
1650	경기도 여주시 세종대왕면 왕대리	961	전	3,237.3		3,237.3
1651	경기도 여주시 세종대왕면 왕대리	961-1	전	403.7		403.7
1652	경기도 여주시 세종대왕면 왕대리	961-2	전	104.4		104.4
1653	경기도 여주시 세종대왕면 왕대리	961-3	전	262.2		262.2
1654	경기도 여주시 세종대왕면 왕대리	961-4	전	326.5		326.5
1655	경기도 여주시 세종대왕면 왕대리	961-5	전	1,223.7		1,223.7
1656	경기도 여주시 세종대왕면 왕대리	961-6	전	231.7		231.7
1657	경기도 여주시 세종대왕면 왕대리	961-7	전	66.1		66.1
1658	경기도 여주시 세종대왕면 왕대리	961-8	전	107.1		107.1
1659	경기도 여주시 세종대왕면 왕대리	961-9	전	30,886.6		28,009.1
1660	경기도 여주시 세종대왕면 왕대리	961-10	전	35,217.1		15,643.9
1661	경기도 여주시 세종대왕면 왕대리	961-11	전	536.1		536.1
1662	경기도 여주시 세종대왕면 왕대리	961-12	임	39,211.4		32,965.4
1663	경기도 여주시 세종대왕면 왕대리	961-13	임	604.8		604.8
1664	경기도 여주시 세종대왕면 왕대리	961-14	임	581.7		581.7
1665	경기도 여주시 세종대왕면 왕대리	961-15	임	547.7		547.7
1666	경기도 여주시 세종대왕면 왕대리	961-16	임	15,402.1		14,694.3
1667	경기도 여주시 세종대왕면 왕대리	961-17	전	2,968.2		2,968.2
1668	경기도 여주시 세종대왕면 왕대리	961-18	임	269.9		269.9
1669	경기도 여주시 세종대왕면 왕대리	961-20	임	138.8		138.8
1670	경기도 여주시 세종대왕면 왕대리	961-21	임	3,549.4		3,549.4
1671	경기도 여주시 세종대왕면 왕대리	961-22	대	1,357.1		1,357.1
1672	경기도 여주시 세종대왕면 왕대리	961-23	대	1,547.9		1,547.9
1673	경기도 여주시 세종대왕면 왕대리	961-24	임	1,412.1		1,412.1
1674	경기도 여주시 세종대왕면 왕대리	961-25	도	1,237.0		960.0
1675	경기도 여주시 세종대왕면 왕대리	961-26	임	3,829.7		3,829.7
1676	경기도 여주시 세종대왕면 왕대리	961-27	임	3,476.5		3,476.5
1677	경기도 여주시 세종대왕면 왕대리	961-28	도	487.1		487.1
1678	경기도 여주시 세종대왕면 왕대리	961-29	임	372.9		372.9

연번	소재지	지번	지목	전체면적(㎡)	지정면적(㎡)	
					세계유산구역	세계유산완충구역
1679	경기도 여주시 세종대왕면 왕대리	961-30	임	2,065.8		2,065.8
1680	경기도 여주시 세종대왕면 왕대리	961-31	임	2,277.5		2,277.5
1681	경기도 여주시 세종대왕면 왕대리	961-32	임	3,437.7		3,437.7
1682	경기도 여주시 세종대왕면 왕대리	961-33	임	3,438.0		3,229.8
1683	경기도 여주시 세종대왕면 왕대리	962-1	답	336.4		336.4
1684	경기도 여주시 세종대왕면 왕대리	962-2	답	1,152.3		1,152.3
1685	경기도 여주시 세종대왕면 왕대리	962-3	답	4,265.5		4,265.5
1686	경기도 여주시 세종대왕면 왕대리	962-4	답	2,075.1		2,075.1
1687	경기도 여주시 세종대왕면 왕대리	962-5	답	2,718.6		2,718.6
1688	경기도 여주시 세종대왕면 왕대리	962-6	답	2,135.8		2,135.8
1689	경기도 여주시 세종대왕면 왕대리	962-7	답	122.0		122.0
1690	경기도 여주시 세종대왕면 왕대리	962-8	답	2,025.7		2,025.7
1691	경기도 여주시 세종대왕면 왕대리	962-9	답	919.4		919.4
1692	경기도 여주시 세종대왕면 왕대리	963	전	441.0		441.0
1693	경기도 여주시 세종대왕면 왕대리	963-1	대	1,788.5		1,788.5
1694	경기도 여주시 세종대왕면 왕대리	963-2	전	2,778.2		2,778.2
1695	경기도 여주시 세종대왕면 왕대리	964	전	395.4		93.2
1696	경기도 여주시 세종대왕면 왕대리	966-1	답	5,318.5		7.2
1697	경기도 여주시 세종대왕면 왕대리	983-6	전	5,491.3		1,452.7
1698	경기도 여주시 세종대왕면 왕대리	983-7	구	31.9		31.9
1699	경기도 여주시 세종대왕면 왕대리	983-8	구	93.6		75.2
1700	경기도 여주시 세종대왕면 왕대리	983-11	전	8,295.8		1,014.5
1701	경기도 여주시 세종대왕면 왕대리	985-6	도	5,160.9		844.3
1702	경기도 여주시 세종대왕면 왕대리	985-51	구	1,425.7		95.6
1703	경기도 여주시 세종대왕면 왕대리	1008	천	759,094.9		394,472.9
1704	경기도 여주시 세종대왕면 왕대리	1009	도	34.1		34.1
1705	경기도 여주시 세종대왕면 왕대리	1009-1	도	257.0		257.0
1706	경기도 여주시 세종대왕면 왕대리	1010	구	302.1		302.1
1707	경기도 여주시 세종대왕면 왕대리	1010-1	구	1,076.4		1,076.4
1708	경기도 여주시 세종대왕면 왕대리	1011	도	153.1		153.1
1709	경기도 여주시 세종대왕면 왕대리	1011-1	도	142.2		142.2
1710	경기도 여주시 세종대왕면 왕대리	1011-2	도	812.0		812.0
1711	경기도 여주시 세종대왕면 왕대리	1011-3	도	811.4		811.4
1712	경기도 여주시 세종대왕면 왕대리	1012	구	2,463.4		2,463.4
1713	경기도 여주시 세종대왕면 왕대리	1012-3	구	2,742.7		2,653.9
1714	경기도 여주시 세종대왕면 왕대리	1012-4	구	1,666.4		1,611.2
1715	경기도 여주시 세종대왕면 왕대리	1012-5	구	727.1		150.3
1716	경기도 여주시 세종대왕면 왕대리	1013	도	217.0		217.0
1717	경기도 여주시 세종대왕면 왕대리	1014-12	도	189.9		135.3
1718	경기도 여주시 세종대왕면 왕대리	1014-13	도	989.8		147.0
1719	경기도 여주시 세종대왕면 왕대리	1014-17	도	166.3		166.3
1720	경기도 여주시 세종대왕면 왕대리	1014-18	도	557.1		557.1
1721	경기도 여주시 세종대왕면 왕대리	1014-20	도	813.8		813.8
1722	경기도 여주시 세종대왕면 왕대리	1014-22	도	1,771.8		623.6
1723	경기도 여주시 세종대왕면 왕대리	1019	도	319.1		319.1
1724	경기도 여주시 세종대왕면 왕대리	1019-1	도	562.2		562.2
1725	경기도 여주시 세종대왕면 왕대리	1021	구	4,389.1		4,389.1
1726	경기도 여주시 세종대왕면 왕대리	1021-1	구	1,891.9		1,891.9
1727	경기도 여주시 세종대왕면 왕대리	1021-6	구	2,461.2		2,461.2
1728	경기도 여주시 세종대왕면 왕대리	1021-7	구	478.3		478.3
1729	경기도 여주시 세종대왕면 왕대리	1021-8	구	366.1		366.1
1730	경기도 여주시 세종대왕면 왕대리	1023	도	143.3		143.3
1731	경기도 여주시 세종대왕면 왕대리	1026	도	1,788.4		1,788.4
1732	경기도 여주시 세종대왕면 왕대리	1027	도	154.7		154.7
1733	경기도 여주시 세종대왕면 왕대리	1039	도	999.8		999.8
1734	경기도 여주시 세종대왕면 왕대리	1039-1	도	26.8		26.8
1735	경기도 여주시 세종대왕면 왕대리	1039-2	도	24.7		24.7
1736	경기도 여주시 세종대왕면 왕대리	1039-3	도	137.2		137.2
1737	경기도 여주시 세종대왕면 왕대리	1039-4	도	17.0		17.0
1738	경기도 여주시 세종대왕면 왕대리	1041	구	1,789.0		1,789.0
1739	경기도 여주시 세종대왕면 왕대리	1041-2	구	214.0		214.0
1740	경기도 여주시 세종대왕면 왕대리	1041-3	구	4,367.7		4,367.7
1741	경기도 여주시 세종대왕면 왕대리	1041-4	구	2,660.3		2,660.3
1742	경기도 여주시 세종대왕면 왕대리	1041-5	구	1,233.6		1,233.6
1743	경기도 여주시 세종대왕면 왕대리	1041-6	구	5,828.8		5,828.8
1744	경기도 여주시 세종대왕면 왕대리	1041-7	구	4,446.4		4,446.4

연번	소재지	지번	지목	전체면적(㎡)	지정면적(㎡)	
					세계유산구역	세계유산완충구역
1745	경기도 여주시 세종대왕면 왕대리	1041-8	구	902.1		902.1
1746	경기도 여주시 세종대왕면 왕대리	1041-9	구	12.7		12.7
1747	경기도 여주시 세종대왕면 왕대리	1041-18	구	23.0		23.0
1748	경기도 여주시 세종대왕면 왕대리	1041-19	구	210.7		210.7
1749	경기도 여주시 세종대왕면 왕대리	1041-20	구	1,443.4		1,443.4
1750	경기도 여주시 세종대왕면 왕대리	1041-21	구	475.3		475.3
1751	경기도 여주시 세종대왕면 왕대리	1041-22	구	1,249.1		1,249.1
1752	경기도 여주시 세종대왕면 왕대리	1041-23	구	324.5		324.5
1753	경기도 여주시 세종대왕면 왕대리	1041-24	구	262.0		262.0
1754	경기도 여주시 세종대왕면 왕대리	1041-25	구	1,002.2		1,002.2
1755	경기도 여주시 세종대왕면 왕대리	1041-26	구	2,303.3		2,303.3
1756	경기도 여주시 세종대왕면 왕대리	1041-27	구	1,130.5		1,130.5
1757	경기도 여주시 세종대왕면 왕대리	1041-28	구	2,000.0		2,000.0
1758	경기도 여주시 세종대왕면 왕대리	1041-29	구	1,243.8		1,243.8
1759	경기도 여주시 세종대왕면 왕대리	1041-30	구	619.1		619.1
1760	경기도 여주시 세종대왕면 왕대리	1041-31	구	6,554.4		5,342.4
1761	경기도 여주시 세종대왕면 왕대리	1041-32	구	1,760.5		1,760.5
1762	경기도 여주시 세종대왕면 왕대리	1044	도	453.8		453.8
1763	경기도 여주시 세종대왕면 왕대리	1044-1	도	4,650.4		4,650.4
1764	경기도 여주시 세종대왕면 왕대리	1044-2	도	155.9		155.9
1765	경기도 여주시 세종대왕면 왕대리	1045	도	142.2		142.2
1766	경기도 여주시 세종대왕면 왕대리	1046	도	4,311.6		4,311.6
1767	경기도 여주시 세종대왕면 왕대리	1046-2	도	319.5		319.5
1768	경기도 여주시 세종대왕면 왕대리	1046-3	대	71.6		71.6
1769	경기도 여주시 세종대왕면 왕대리	1046-4	도	5,877.2		1,687.5
1770	경기도 여주시 세종대왕면 왕대리	1046-5	도	1,338.7		1,338.7
1771	경기도 여주시 세종대왕면 왕대리	1047	도	3,410.0	13.5	3,396.5
1772	경기도 여주시 세종대왕면 왕대리	1047-1	사	131.0		131.0
1773	경기도 여주시 세종대왕면 왕대리	1047-2	사	224.0		224.0
1774	경기도 여주시 세종대왕면 왕대리	1047-4	도	356.0		356.0
1775	경기도 여주시 세종대왕면 왕대리	1047-5	도	443.2		443.2
1776	경기도 여주시 세종대왕면 왕대리	1047-6	사	39.0		39.0
1777	경기도 여주시 세종대왕면 왕대리	1047-7	사	24.0		24.0
1778	경기도 여주시 세종대왕면 왕대리	1048	구	429.1		429.1
1779	경기도 여주시 세종대왕면 왕대리	1048-1	구	75.2		75.2
1780	경기도 여주시 세종대왕면 왕대리	1049	도	177.7		61.0
1781	경기도 여주시 세종대왕면 왕대리	1057	도	1,091.9		492.0
1782	경기도 여주시 세종대왕면 왕대리	1059	전	1,439.7		1,439.7
1783	경기도 여주시 세종대왕면 왕대리	1059-1	도	37.0		37.0
1784	경기도 여주시 세종대왕면 왕대리	1059-2	도	3.7		3.7
1785	경기도 여주시 세종대왕면 왕대리	산21-6	임	5,606.0		1,108.6
1786	경기도 여주시 세종대왕면 왕대리	산21-8	임	57.9		57.9
1787	경기도 여주시 세종대왕면 왕대리	산23-1	임	4,049.8		4,044.3
1788	경기도 여주시 세종대왕면 왕대리	산25	임	644.6		636.5
1789	경기도 여주시 세종대왕면 왕대리	산26	임	713.2		173.8
1790	경기도 여주시 세종대왕면 왕대리	산28-4	임	6,294.6		560.8
1791	경기도 여주시 세종대왕면 왕대리	산29-2	도	234.7		234.7
1792	경기도 여주시 세종대왕면 왕대리	산30-2	도	318.2		318.2
1793	경기도 여주시 세종대왕면 왕대리	산32-5	임	241.5		241.5
1794	경기도 여주시 세종대왕면 왕대리	산33-1	임	1,024.3		1,024.3
1795	경기도 여주시 세종대왕면 왕대리	산34-1	임	169.7		169.7
1796	경기도 여주시 세종대왕면 왕대리	산34-2	도	912.1		912.1
1797	경기도 여주시 세종대왕면 왕대리	산34-4	임	880.5		880.5
1798	경기도 여주시 세종대왕면 왕대리	산83-20	임	1,916.8		1,916.8
1799	경기도 여주시 세종대왕면 왕대리	산83-38	구	1,084.7		767.4
1800	경기도 여주시 세종대왕면 왕대리	산83-39	임	245.4		245.4
1801	경기도 여주시 세종대왕면 왕대리	산83-42	임	209,467.2		182,122.5
1802	경기도 여주시 세종대왕면 왕대리	산83-43	구	1,759.1		1,759.1
1803	경기도 여주시 세종대왕면 왕대리	산83-44	임	2,057.9		2,057.9
1804	경기도 여주시 세종대왕면 왕대리	산83-46	임	769.3		769.3
1805	경기도 여주시 세종대왕면 왕대리	산83-47	임	132.2		132.2
1806	경기도 여주시 세종대왕면 왕대리	산83-49	임	39,493.6		39,493.6
1807	경기도 여주시 세종대왕면 왕대리	산83-54	임	1,508.1		1,508.1
1808	경기도 여주시 세종대왕면 왕대리	산83-55	임	6,090.4		6,090.4
1809	경기도 여주시 세종대왕면 왕대리	산83-57	묘	1,751.4		1,751.4
1810	경기도 여주시 세종대왕면 왕대리	산127-12	임	537.6		529.0

연번	소재지	지번	지목	전체면적(㎡)	지정면적(㎡)	
					세계유산구역	세계유산완충구역
1811	경기도 여주시 세종대왕면 왕대리	산127-19	임	24,664.3		24,664.3
1812	경기도 여주시 세종대왕면 왕대리	산127-24	임	4,815.0		4,815.0
1813	경기도 여주시 세종대왕면 왕대리	산127-28	임	2,141.8		1,434.3
1814	경기도 여주시 세종대왕면 왕대리	산140	도	1,109.4		1,109.4
1815	경기도 여주시 현암동	663	천	739,512.3		81,827.8
1816	경기도 여주시 하동	1	천	52,651.6		28,999.8
1817	경기도 여주시 하동	1-1	임	34,364.5		16,820.6
1818	경기도 여주시 하동	2-1	대	8,663.2		8,663.2
1819	경기도 여주시 하동	2-6	천	3,652.9		3,652.9
1820	경기도 여주시 하동	2-9	임	11,816.8		11,816.8
1821	경기도 여주시 하동	2-10	전	533.9		533.9
1822	경기도 여주시 하동	2-12	임	1,707.8		1,707.8
1823	경기도 여주시 하동	3-33	전	3,938.2		3,938.2
1824	경기도 여주시 하동	3-116	전	18,050.3		12,995.6
1825	경기도 여주시 하동	3-117	전	18,049.9		14,044.7
1826	경기도 여주시 하동	15-2	잡	53,263.5		4,816.0
1827	경기도 여주시 하동	15-8	잡	3,901.6		3,901.6
1828	경기도 여주시 하동	15-9	잡	6,728.0		6,728.0
1829	경기도 여주시 하동	17-4	전	545.9		5.0
1830	경기도 여주시 하동	17-6	임	923.6		923.6
1831	경기도 여주시 하동	17-7	임	2,505.7		2,505.7
1832	경기도 여주시 하동	31-7	도	8,008.6		609.9
1833	경기도 여주시 하동	398	천	930,652.4		272,561.6
1834	경기도 여주시 하동	398-5	제	1,099.3		1,099.3
1835	경기도 여주시 하동	398-6	제	578.8		578.8
1836	경기도 여주시 하동	398-7	제	638.5		446.4
1837	경기도 여주시 하동	산1	임	1,533.9		1,533.9
1838	경기도 여주시 하동	산2-1	임	27,503.9		27,503.9
1839	경기도 여주시 하동	산2-10	임	3,038.0		3,038.0
1840	경기도 여주시 하동	산2-11	임	1,972.4		865.7
1841	경기도 여주시 하동	산2-12	임	4,009.4		4,009.4

6) 장릉(E6)

○ 영월군 영월읍 영흥리 등

연번	소재지	지번	지목	전체면적(㎡)	지정면적(㎡)	
					세계유산구역	세계유산완충구역
1	강원특별자치도 영월군 영월읍 영흥리	산123	임	139,582.7		36,508.7
2	강원특별자치도 영월군 영월읍 영흥리	산125	임	105,137.5		66,165.2
3	강원특별자치도 영월군 영월읍 영흥리	493	임	4,976.2		933.2
4	강원특별자치도 영월군 영월읍 영흥리	499	전	3,362.4		3,362.4
5	강원특별자치도 영월군 영월읍 영흥리	498	전	2,053.3		2,053.3
6	강원특별자치도 영월군 영월읍 영흥리	505	전	2,387.5		2,387.5
7	강원특별자치도 영월군 영월읍 영흥리	497	전	3,838.2		3,838.2
8	강원특별자치도 영월군 영월읍 영흥리	506	임	1,799.6		1,745.3
9	강원특별자치도 영월군 영월읍 영흥리	496	전	4,085.8		4,085.8
10	강원특별자치도 영월군 영월읍 영흥리	500	전	807.8		807.8
11	강원특별자치도 영월군 영월읍 영흥리	504	임	1,230.7		1,230.7
12	강원특별자치도 영월군 영월읍 영흥리	501	전	1,024.0		1,024.0
13	강원특별자치도 영월군 영월읍 영흥리	503-1	전	218.1		218.1
14	강원특별자치도 영월군 영월읍 영흥리	503-2	전	1,433.9		1,433.9
15	강원특별자치도 영월군 영월읍 영흥리	502	전	1,891.5		1,891.5
16	강원특별자치도 영월군 영월읍 영흥리	608	전	996.8		985.8
17	강원특별자치도 영월군 영월읍 영흥리	1117	종	1,886.2		1,886.2
18	강원특별자치도 영월군 영월읍 영흥리	607	전	2,503.8		507.4
19	강원특별자치도 영월군 영월읍 영흥리	1116	전	4,976.7		4,976.7
20	강원특별자치도 영월군 영월읍 영흥리	116-1	도	84.7		84.7
21	강원특별자치도 영월군 영월읍 영흥리	609	임	2,377.8		1,422.3
22	강원특별자치도 영월군 영월읍 하송리	228-1	전	870.0		870.0
23	강원특별자치도 영월군 영월읍 영흥리	618	전	2,274.2		217.5
24	강원특별자치도 영월군 영월읍 영흥리	619	전	577.8		443.9
25	강원특별자치도 영월군 영월읍 영흥리	1101-5	대	620.5		620.5
26	강원특별자치도 영월군 영월읍 영흥리	1114-1	도	1,028.2		1,028.2
27	강원특별자치도 영월군 영월읍 영흥리	653	전	2,206.4		2,206.4
28	강원특별자치도 영월군 영월읍 영흥리	654	전	2,107.5		2,107.5

29	강원특별자치도	영월군	영월읍	영흥리	652	전	859.8		859.8
30	강원특별자치도	영월군	영월읍	영흥리	656	전	1,885.0		1,885.0
31	강원특별자치도	영월군	영월읍	영흥리	651	전	2,205.0		2,205.0
32	강원특별자치도	영월군	영월읍	영흥리	655	전	1,926.0		1,926.0
33	강원특별자치도	영월군	영월읍	영흥리	1113	답	2,354.0		2,354.0
34	강원특별자치도	영월군	영월읍	영흥리	648	전	804.4		804.4
35	강원특별자치도	영월군	영월읍	영흥리	650	전	4,680.3		4,680.3
36	강원특별자치도	영월군	영월읍	영흥리	649	전	1,961.9		1,952.2
37	강원특별자치도	영월군	영월읍	영흥리	1114	전	363.5		363.5
38	강원특별자치도	영월군	영월읍	영흥리	647	임	2,939.6		147.3
39	강원특별자치도	영월군	영월읍	영흥리	1111	대	221.2		221.2
40	강원특별자치도	영월군	영월읍	영흥리	1112-1	도	153.1		153.1
41	강원특별자치도	영월군	영월읍	영흥리	산133-1	사	37,462.0	37,462.0	
42	강원특별자치도	영월군	영월읍	영흥리	1102-1	도	285.7		285.7
43	강원특별자치도	영월군	영월읍	영흥리	산133-4	사	2,327.0	2,327.0	
44	강원특별자치도	영월군	영월읍	영흥리	1112-3	전	1,397.0		1,397.0
45	강원특별자치도	영월군	영월읍	영흥리	658	전	1,197.2		1,197.2
46	강원특별자치도	영월군	영월읍	영흥리	산129	임	20,782.5		18,468.2
47	강원특별자치도	영월군	영월읍	영흥리	산 129-1	도	1,818.8		671.7
48	강원특별자치도	영월군	영월읍	영흥리	1108	대	455.0		455.0
49	강원특별자치도	영월군	영월읍	영흥리	1102-2	도	26.0		26.0
50	강원특별자치도	영월군	영월읍	영흥리	1086	사	3,451.0	3,451.0	
51	강원특별자치도	영월군	영월읍	영흥리	1102-3	도	8.2		8.2
52	강원특별자치도	영월군	영월읍	영흥리	1102-4	도	56.6		56.6
53	강원특별자치도	영월군	영월읍	영흥리	1107-3	대	1,307.9		1,307.9
54	강원특별자치도	영월군	영월읍	영흥리	657	임	1,589.2		1,589.2
55	강원특별자치도	영월군	영월읍	영흥리	669-3	도	216.8		3.6
56	강원특별자치도	영월군	영월읍	영흥리	659	임	1,997.1		1,997.1
57	강원특별자치도	영월군	영월읍	영흥리	1102-5	도	65.9		65.9
58	강원특별자치도	영월군	영월읍	영흥리	1102-6	도	82.7		82.7
59	강원특별자치도	영월군	영월읍	영흥리	1106	대	293.5		293.5
60	강원특별자치도	영월군	영월읍	영흥리	1105-1	전	93.5		93.5
61	강원특별자치도	영월군	영월읍	영흥리	1102-7	도	63.2		63.2
62	강원특별자치도	영월군	영월읍	영흥리	1102-8	도	84.2		84.2
63	강원특별자치도	영월군	영월읍	영흥리	660	임	1,142.6		1,142.6
64	강원특별자치도	영월군	영월읍	영흥리	662	전	1,431.6		1,431.6
65	강원특별자치도	영월군	영월읍	영흥리	1101-2	대	439.1		439.1
66	강원특별자치도	영월군	영월읍	영흥리	663	전	369.7		369.7
67	강원특별자치도	영월군	영월읍	영흥리	1102-9	도	89.8		89.8
68	강원특별자치도	영월군	영월읍	영흥리	1079-1	도	188.5		188.5
69	강원특별자치도	영월군	영월읍	영흥리	1102	전	424.3		424.3
70	강원특별자치도	영월군	영월읍	영흥리	669-4	도	97.4		97.4
71	강원특별자치도	영월군	영월읍	영흥리	1087	사	1,766.7	1,766.7	
72	강원특별자치도	영월군	영월읍	영흥리	661	전	2,576.8		2,576.8
73	강원특별자치도	영월군	영월읍	영흥리	1102-10	도	23.0		23.0
74	강원특별자치도	영월군	영월읍	영흥리	1101-11	대	462.3		462.3
75	강원특별자치도	영월군	영월읍	영흥리	1089	사	637.4	637.4	
76	강원특별자치도	영월군	영월읍	영흥리	1101-10	대	285.7		285.7
77	강원특별자치도	영월군	영월읍	영흥리	1101-17	전	142.8		142.8
78	강원특별자치도	영월군	영월읍	영흥리	1101-7	대	207.7		207.7
79	강원특별자치도	영월군	영월읍	영흥리	1101-16	대	259.4		259.4
80	강원특별자치도	영월군	영월읍	영흥리	1103-1	대	123.6		123.6
81	강원특별자치도	영월군	영월읍	영흥리	1090-1	사	3,163.5	3,163.5	
82	강원특별자치도	영월군	영월읍	영흥리	1104-1	대	492.8		492.8
83	강원특별자치도	영월군	영월읍	영흥리	1103-12	대	187.1		187.1
84	강원특별자치도	영월군	영월읍	영흥리	1104-4	대	86.5		86.5
85	강원특별자치도	영월군	영월읍	영흥리	산138-1	임	369.7		369.7
86	강원특별자치도	영월군	영월읍	영흥리	1101-12	대	521.5		521.5
87	강원특별자치도	영월군	영월읍	영흥리	1101-9	전	503.6		503.6
88	강원특별자치도	영월군	영월읍	영흥리	1104-2	대	419.3	419.3	
89	강원특별자치도	영월군	영월읍	영흥리	683	전	1,032.5		425.4
90	강원특별자치도	영월군	영월읍	영흥리	1103-11	구	163.4		163.4
91	강원특별자치도	영월군	영월읍	영흥리	1079-5	도	42.0		42.0
92	강원특별자치도	영월군	영월읍	영흥리	1088	사	131.5	131.5	
93	강원특별자치도	영월군	영월읍	영흥리	1104-3	대	313.7		313.7
94	강원특별자치도	영월군	영월읍	영흥리	1085-1	대	2,548.4	2,548.4	
95	강원특별자치도	영월군	영월읍	영흥리	1101-13	대	327.1		327.1
96	강원특별자치도	영월군	영월읍	영흥리	1079-2	도	86.8		86.8

97	강원특별자치도	영월군	영월읍	영흥리	684	임	1,904.1		346.3
98	강원특별자치도	영월군	영월읍	영흥리	1104-5	대	271.4		271.4
99	강원특별자치도	영월군	영월읍	영흥리	1079-3	대	33.5		33.5
100	강원특별자치도	영월군	영월읍	영흥리	1079-8	도	12.2		12.2
101	강원특별자치도	영월군	영월읍	영흥리	1103-2	도	79.4		79.4
102	강원특별자치도	영월군	영월읍	영흥리	산134-17	도	1,118.4		1,118.4
103	강원특별자치도	영월군	영월읍	영흥리	1091-1	전	16.9	16.9	
104	강원특별자치도	영월군	영월읍	영흥리	1097-2	도	1,768.5		1,768.5
105	강원특별자치도	영월군	영월읍	영흥리	668-1	전	384.7		384.7
106	강원특별자치도	영월군	영월읍	영흥리	1096-21	도	127.2		127.2
107	강원특별자치도	영월군	영월읍	영흥리	668-3	전	496.1		496.1
108	강원특별자치도	영월군	영월읍	영흥리	698	전	2,521.4		77.1
109	강원특별자치도	영월군	영월읍	영흥리	1091-2	도	215.5		215.5
110	강원특별자치도	영월군	영월읍	영흥리	1096-15	대	94.7		94.7
111	강원특별자치도	영월군	영월읍	영흥리	1096-7	대	97.6		97.6
112	강원특별자치도	영월군	영월읍	영흥리	1096-4	대	117.2		117.2
113	강원특별자치도	영월군	영월읍	영흥리	1096-28	대	416.7		416.7
114	강원특별자치도	영월군	영월읍	영흥리	1096-1	대	458.1		458.1
115	강원특별자치도	영월군	영월읍	영흥리	668-2	도	67.4		67.4
116	강원특별자치도	영월군	영월읍	영흥리	1084-36	도	10.8		10.8
117	강원특별자치도	영월군	영월읍	영흥리	1096-13	대	214.4		214.4
118	강원특별자치도	영월군	영월읍	영흥리	1096-5	대	349.2		349.2
119	강원특별자치도	영월군	영월읍	영흥리	1097-37	도	34.4		34.4
120	강원특별자치도	영월군	영월읍	영흥리	1084-7	대	390.9		390.9
121	강원특별자치도	영월군	영월읍	영흥리	1091-3	대	40.9		40.9
122	강원특별자치도	영월군	영월읍	영흥리	1092-4	도	27.9		27.9
123	강원특별자치도	영월군	영월읍	영흥리	1100	전	355.4		355.4
124	강원특별자치도	영월군	영월읍	영흥리	1093-2	대	62.8		62.8
125	강원특별자치도	영월군	영월읍	영흥리	1092-2	대	280.4		280.4
126	강원특별자치도	영월군	영월읍	영흥리	1085-12	도	34.3		34.3
127	강원특별자치도	영월군	영월읍	영흥리	1085-3	도	377.0		377.0
128	강원특별자치도	영월군	영월읍	영흥리	1085-13	대	208.9		208.9
129	강원특별자치도	영월군	영월읍	영흥리	1097-22	대	157.9		157.9
130	강원특별자치도	영월군	영월읍	영흥리	1097-4	대	240.3		240.3
131	강원특별자치도	영월군	영월읍	영흥리	1097-39	대	173.2		173.2
132	강원특별자치도	영월군	영월읍	영흥리	1097-23	대	77.8		77.8
133	강원특별자치도	영월군	영월읍	영흥리	1096-11	대	310.3		310.3
134	강원특별자치도	영월군	영월읍	영흥리	1096-9	대	393.8		393.8
135	강원특별자치도	영월군	영월읍	영흥리	1097-8	대	195.5		195.5
136	강원특별자치도	영월군	영월읍	영흥리	1078-3	대	78.1		78.1
137	강원특별자치도	영월군	영월읍	영흥리	1079-4	도	528.2		528.2
138	강원특별자치도	영월군	영월읍	영흥리	1084-8	전	157.1		157.1
139	강원특별자치도	영월군	영월읍	영흥리	1097-9	대	235.2		235.2
140	강원특별자치도	영월군	영월읍	영흥리	1098-10	대	485.6		485.6
141	강원특별자치도	영월군	영월읍	영흥리	1084-17	대	353.3		353.3
142	강원특별자치도	영월군	영월읍	영흥리	1084-34	구	137.3		137.3
143	강원특별자치도	영월군	영월읍	영흥리	1093-4	대	27.9		27.9
144	강원특별자치도	영월군	영월읍	영흥리	1078-17	도	609.2		609.2
145	강원특별자치도	영월군	영월읍	영흥리	1095	대	313.5		313.5
146	강원특별자치도	영월군	영월읍	영흥리	1084-37	대	323.8		323.8
147	강원특별자치도	영월군	영월읍	영흥리	1078-4	대	26.0		26.0
148	강원특별자치도	영월군	영월읍	영흥리	1094-3	대	306.8		306.8
149	강원특별자치도	영월군	영월읍	영흥리	1093-3	대	23.3		23.3
150	강원특별자치도	영월군	영월읍	영흥리	699	전	315.4		315.4
151	강원특별자치도	영월군	영월읍	영흥리	667	전	263.5		263.5
152	강원특별자치도	영월군	영월읍	영흥리	1097-13	대	363.5		363.5
153	강원특별자치도	영월군	영월읍	영흥리	1098-4	대	341.1		341.1
154	강원특별자치도	영월군	영월읍	영흥리	666	전	106.8		106.8
155	강원특별자치도	영월군	영월읍	영흥리	1084-35	전	27.5		27.5
156	강원특별자치도	영월군	영월읍	영흥리	1097-7	대	214.2		214.2
157	강원특별자치도	영월군	영월읍	영흥리	1078-9	도	70.9		70.9
158	강원특별자치도	영월군	영월읍	영흥리	1084-51	답	35.9		35.9
159	강원특별자치도	영월군	영월읍	영흥리	1097-10	대	472.2		472.2
160	강원특별자치도	영월군	영월읍	영흥리	1098-7	대	359.0		359.0
161	강원특별자치도	영월군	영월읍	영흥리	1078-15	대	22.7		22.7
162	강원특별자치도	영월군	영월읍	영흥리	1097-11	대	142.0		142.0
163	강원특별자치도	영월군	영월읍	영흥리	666-1	도	401.7		401.7
164	강원특별자치도	영월군	영월읍	영흥리	1099	전	322.6		322.6

165	강원특별자치도	영월군	영월읍	영흥리	1097-12	대	315.4		315.4
166	강원특별자치도	영월군	영월읍	영흥리	1098-8	대	330.7		330.7
167	강원특별자치도	영월군	영월읍	영흥리	1078-2	도	770.2		770.2
168	강원특별자치도	영월군	영월읍	영흥리	1078-16	대	31.2		31.2
169	강원특별자치도	영월군	영월읍	영흥리	1084-41	대	103.7		103.7
170	강원특별자치도	영월군	영월읍	영흥리	700	진	659.6		71.2
171	강원특별자치도	영월군	영월읍	영흥리	1078-5	대	473.9		473.9
172	강원특별자치도	영월군	영월읍	영흥리	1098-14	대	240.8		240.8
173	강원특별자치도	영월군	영월읍	영흥리	1084-49	진	8.2		8.2
174	강원특별자치도	영월군	영월읍	영흥리	산138-2	도	2,119.9		2,119.9
175	강원특별자치도	영월군	영월읍	영흥리	629-17	도	348.7		348.7
176	강원특별자치도	영월군	영월읍	영흥리	1084-13	대	105.1		105.1
177	강원특별자치도	영월군	영월읍	영흥리	1084-10	대	57.3		57.3
178	강원특별자치도	영월군	영월읍	영흥리	1098-13	대	167.5		167.5
179	강원특별자치도	영월군	영월읍	영흥리	668-5	진	115.2		115.2
180	강원특별자치도	영월군	영월읍	영흥리	1098-18	진	114.7		114.7
181	강원특별자치도	영월군	영월읍	영흥리	668-4	진	21.6		21.6
182	강원특별자치도	영월군	영월읍	영흥리	1098-11	잡	32.8		32.8
183	강원특별자치도	영월군	영월읍	영흥리	337-81	구	664.4		664.4
184	강원특별자치도	영월군	영월읍	영흥리	699-1	진	343.5		319.3
185	강원특별자치도	영월군	영월읍	영흥리	706-1	진	16.1		16.1
186	강원특별자치도	영월군	영월읍	영흥리	1098-21	도	78.9		78.9
187	강원특별자치도	영월군	영월읍	영흥리	1094-6	도	655.3		655.3
188	강원특별자치도	영월군	영월읍	영흥리	1098-17	유	170.9		170.9
189	강원특별자치도	영월군	영월읍	영흥리	1078-6	대	122.4		122.4
190	강원특별자치도	영월군	영월읍	영흥리	1084-32	대	396.1		396.1
191	강원특별자치도	영월군	영월읍	영흥리	1081-1	대	1,250.6		1,250.6
192	강원특별자치도	영월군	영월읍	영흥리	777-2	대	519.7		232.5
193	강원특별자치도	영월군	영월읍	영흥리	777-11	대	537.1		101.9
194	강원특별자치도	영월군	영월읍	영흥리	1081-9	대	365.5		365.5
195	강원특별자치도	영월군	영월읍	영흥리	777-13	대	42.5		22.9
196	강원특별자치도	영월군	영월읍	영흥리	777-15	대	4.7		4.7
197	강원특별자치도	영월군	영월읍	영흥리	1081-4	대	276.0		276.0
198	강원특별자치도	영월군	영월읍	영흥리	1084-28	대	219.0		219.0
199	강원특별자치도	영월군	영월읍	영흥리	1078-7	대	308.8		308.8
200	강원특별자치도	영월군	영월읍	영흥리	1084-22	대	489.4		489.4
201	강원특별자치도	영월군	영월읍	영흥리	708	진	817.6		817.6
202	강원특별자치도	영월군	영월읍	영흥리	1084-23	대	190.4		190.4
203	강원특별자치도	영월군	영월읍	영흥리	1084-19	대	267.8		267.8
204	강원특별자치도	영월군	영월읍	영흥리	1078-13	도	78.7		78.7
205	강원특별자치도	영월군	영월읍	영흥리	1084-27	대	317.4		317.4
206	강원특별자치도	영월군	영월읍	영흥리	산131-11	임	9,124.9	9,124.9	
207	강원특별자치도	영월군	영월읍	영흥리	산139	임	18,379.2		18,379.2
208	강원특별자치도	영월군	영월읍	영흥리	707-5	대	95.7		95.7
209	강원특별자치도	영월군	영월읍	영흥리	1084-42	도	6.1		6.1
210	강원특별자치도	영월군	영월읍	영흥리	707-6	대	69.4		69.4
211	강원특별자치도	영월군	영월읍	영흥리	1084-59	대	252.4		252.4
212	강원특별자치도	영월군	영월읍	영흥리	707-7	대	28.9		28.9
213	강원특별자치도	영월군	영월읍	영흥리	1081-8	답	11.6		11.6
214	강원특별자치도	영월군	영월읍	영흥리	707-56	대	139.8		139.8
215	강원특별자치도	영월군	영월읍	영흥리	707-8	대	119.0		119.0
216	강원특별자치도	영월군	영월읍	영흥리	1083	도	72.3		72.3
217	강원특별자치도	영월군	영월읍	영흥리	707-9	대	145.3		145.3
218	강원특별자치도	영월군	영월읍	영흥리	산131-6	도	288.1		288.1
219	강원특별자치도	영월군	영월읍	영흥리	629-18	도	1,523.1		1,523.1
220	강원특별자치도	영월군	영월읍	영흥리	1082	대	382.9		382.9
221	강원특별자치도	영월군	영월읍	영흥리	1124-1	도	564.7		564.7
222	강원특별자치도	영월군	영월읍	영흥리	1122	구	687.9		687.9
223	강원특별자치도	영월군	영월읍	영흥리	1084-31	대	589.0		589.0
224	강원특별자치도	영월군	영월읍	영흥리	1084-43	도	95.7		95.7
225	강원특별자치도	영월군	영월읍	영흥리	1084-40	도	177.0		177.0
226	강원특별자치도	영월군	영월읍	영흥리	707-58	대	124.5		124.5
227	강원특별자치도	영월군	영월읍	영흥리	707-57	대	132.7		132.7
228	강원특별자치도	영월군	영월읍	영흥리	707-10	대	128.9		128.9
229	강원특별자치도	영월군	영월읍	영흥리	707-11	대	160.3		160.3
230	강원특별자치도	영월군	영월읍	영흥리	1128	대	437.7		437.7
231	강원특별자치도	영월군	영월읍	영흥리	1077-4	도	1,200.6		1,200.6
232	강원특별자치도	영월군	영월읍	영흥리	산131-7	도	166.0		166.0

233	강원특별자치도	영월군	영월읍	영흥리	1080	유	1,689.8		1,689.8
234	강원특별자치도	영월군	영월읍	영흥리	707-12	대	180.7		180.7
235	강원특별자치도	영월군	영월읍	영흥리	707-13	대	140.1		140.1
236	강원특별자치도	영월군	영월읍	영흥리	707-14	대	201.0		201.0
237	강원특별자치도	영월군	영월읍	영흥리	1077-2	도	11.5		11.5
238	강원특별자치도	영월군	영월읍	영흥리	1124	담	628.5		628.5
239	강원특별자치도	영월군	영월읍	영흥리	1128-1	대	495.6		495.6
240	강원특별자치도	영월군	영월읍	영흥리	1122-3	구	107.1		107.1
241	강원특별자치도	영월군	영월읍	영흥리	1127-1	도	1,105.9		1,105.9
242	강원특별자치도	영월군	영월읍	영흥리	1077-3	도	109.5		109.5
243	강원특별자치도	영월군	영월읍	영흥리	707-15	대	219.2		219.2
244	강원특별자치도	영월군	영월읍	영흥리	707-16	대	139.5		139.5
245	강원특별자치도	영월군	영월읍	영흥리	1128-2	전	491.2		491.2
246	강원특별자치도	영월군	영월읍	영흥리	707-17	대	190.7		190.7
247	강원특별자치도	영월군	영월읍	영흥리	산140	임	2,400.4		2,400.4
248	강원특별자치도	영월군	영월읍	영흥리	산131-8	도	202.8		202.8
249	강원특별자치도	영월군	영월읍	영흥리	1129-2	전	1,114.2		1,114.2
250	강원특별자치도	영월군	영월읍	영흥리	1051-1	도	430.3		430.3
251	강원특별자치도	영월군	영월읍	영흥리	1122-1	구	1,273.3		1,273.3
252	강원특별자치도	영월군	영월읍	영흥리	1121-1	도	354.6		354.6
253	강원특별자치도	영월군	영월읍	영흥리	1127	담	216.8		216.8
254	강원특별자치도	영월군	영월읍	영흥리	1126	도	27.1		27.1
255	강원특별자치도	영월군	영월읍	영흥리	707-18	대	142.6		142.6
256	강원특별자치도	영월군	영월읍	영흥리	1129	전	1,114.2		1,114.2
257	강원특별자치도	영월군	영월읍	영흥리	1129-1	도	1,131.2		1,131.2
258	강원특별자치도	영월군	영월읍	영흥리	1125	구	45.6		45.6
259	강원특별자치도	영월군	영월읍	영흥리	707-19	대	95.9		95.9
260	강원특별자치도	영월군	영월읍	영흥리	1131-1	도	378.4		378.4
261	강원특별자치도	영월군	영월읍	영흥리	707-20	대	131.5		131.5
262	강원특별자치도	영월군	영월읍	영흥리	1049-70	도	216.5		216.5
263	강원특별자치도	영월군	영월읍	영흥리	1130-1	도	371.1		371.1
264	강원특별자치도	영월군	영월읍	영흥리	1049-136	전	120.5		120.5
265	강원특별자치도	영월군	영월읍	영흥리	1076-15	도	805.5		805.5
266	강원특별자치도	영월군	영월읍	영흥리	1126-1	도	108.3		108.3
267	강원특별자치도	영월군	영월읍	영흥리	709	전	2,133.9		2,133.9
268	강원특별자치도	영월군	영월읍	영흥리	1049-69	도	64.4		64.4
269	강원특별자치도	영월군	영월읍	영흥리	산141-5	도	840.9		840.9
270	강원특별자치도	영월군	영월읍	영흥리	707-21	대	117.3		117.3
271	강원특별자치도	영월군	영월읍	영흥리	1049-103	도	70.7		70.7
272	강원특별자치도	영월군	영월읍	영흥리	707-22	대	92.2		92.2
273	강원특별자치도	영월군	영월읍	영흥리	707-23	대	141.7		141.7
274	강원특별자치도	영월군	영월읍	영흥리	707-24	대	171.1		171.1
275	강원특별자치도	영월군	영월읍	영흥리	707-25	대	122.2		122.2
276	강원특별자치도	영월군	영월읍	영흥리	1049-91	도	42.1		42.1
277	강원특별자치도	영월군	영월읍	영흥리	1076-1	전	85.1		85.1
278	강원특별자치도	영월군	영월읍	영흥리	707-26	대	242.6		242.6
279	강원특별자치도	영월군	영월읍	영흥리	1049-24	대	150.0		150.0
280	강원특별자치도	영월군	영월읍	영흥리	1049-92	전	12.2		12.2
281	강원특별자치도	영월군	영월읍	영흥리	1050-1	도	1,370.2		1,370.2
282	강원특별자치도	영월군	영월읍	영흥리	1049-14	사	91.4		91.4
283	강원특별자치도	영월군	영월읍	영흥리	1052-30	구	12.2		12.2
284	강원특별자치도	영월군	영월읍	영흥리	1050-3	담	750.5		750.5
285	강원특별자치도	영월군	영월읍	영흥리	1131	담	31.3		31.3
286	강원특별자치도	영월군	영월읍	영흥리	1076-16	도	252.0		252.0
287	강원특별자치도	영월군	영월읍	영흥리	1052-7	구	3,602.0		3,602.0
288	강원특별자치도	영월군	영월읍	영흥리	산135-7	임	14,044.9	14,044.9	
289	강원특별자치도	영월군	영월읍	영흥리	1122-2	구	39.6		39.6
290	강원특별자치도	영월군	영월읍	영흥리	1123	담	357.1		357.1
291	강원특별자치도	영월군	영월읍	영흥리	712-5	도	498.4		498.4
292	강원특별자치도	영월군	영월읍	영흥리	1049-102	도	6.7		6.7
293	강원특별자치도	영월군	영월읍	영흥리	712-8	전	81.9		81.9
294	강원특별자치도	영월군	영월읍	영흥리	707-53	대	145.6		145.6
295	강원특별자치도	영월군	영월읍	영흥리	712-4	전	1,011.2		1,011.2
296	강원특별자치도	영월군	영월읍	영흥리	1049-99	도	76.0		76.0
297	강원특별자치도	영월군	영월읍	영흥리	707-27	대	147.8		147.8
298	강원특별자치도	영월군	영월읍	영흥리	710	전	1,602.5		1,602.5
299	강원특별자치도	영월군	영월읍	영흥리	712-9	도	21.8		21.8
300	강원특별자치도	영월군	영월읍	영흥리	1049-116	전	347.3		347.3



301	강원특별자치도	영월군	영월읍	영흥리	712-24	대	70.2	70.2
302	강원특별자치도	영월군	영월읍	영흥리	712-25	대	74.5	74.5
303	강원특별자치도	영월군	영월읍	영흥리	707-28	대	125.7	125.7
304	강원특별자치도	영월군	영월읍	영흥리	1076-9	도	1,034.0	1,034.0
305	강원특별자치도	영월군	영월읍	영흥리	1049-131	대	783.0	783.0
306	강원특별자치도	영월군	영월읍	영흥리	707-29	대	106.3	106.3
307	강원특별자치도	영월군	영월읍	영흥리	712-10	대	52.4	52.4
308	강원특별자치도	영월군	영월읍	영흥리	1048	전	1,345.7	1,345.7
309	강원특별자치도	영월군	영월읍	영흥리	712-23	대	56.6	56.6
310	강원특별자치도	영월군	영월읍	영흥리	712-26	대	68.0	68.0
311	강원특별자치도	영월군	영월읍	영흥리	712-37	대	1.8	1.8
312	강원특별자치도	영월군	영월읍	영흥리	712-11	대	52.1	52.1
313	강원특별자치도	영월군	영월읍	영흥리	1050-8	도	16.4	16.4
314	강원특별자치도	영월군	영월읍	영흥리	712-22	대	55.9	55.9
315	강원특별자치도	영월군	영월읍	영흥리	707-30	대	104.2	104.2
316	강원특별자치도	영월군	영월읍	영흥리	1049-100	도	8.4	8.4
317	강원특별자치도	영월군	영월읍	영흥리	712-27	대	69.3	69.3
318	강원특별자치도	영월군	영월읍	영흥리	707-31	대	107.3	107.3
319	강원특별자치도	영월군	영월읍	영흥리	712-12	대	54.7	54.7
320	강원특별자치도	영월군	영월읍	영흥리	712-21	대	60.0	60.0
321	강원특별자치도	영월군	영월읍	영흥리	712-28	대	71.9	71.9
322	강원특별자치도	영월군	영월읍	영흥리	707-32	대	105.6	105.6
323	강원특별자치도	영월군	영월읍	영흥리	707-59	대	124.8	124.8
324	강원특별자치도	영월군	영월읍	영흥리	712-6	도	206.9	206.9
325	강원특별자치도	영월군	영월읍	영흥리	712-13	대	58.1	58.1
326	강원특별자치도	영월군	영월읍	영흥리	1049-117	전	199.6	199.6
327	강원특별자치도	영월군	영월읍	영흥리	712-20	대	58.2	58.2
328	강원특별자치도	영월군	영월읍	영흥리	1049-101	도	11.7	11.7
329	강원특별자치도	영월군	영월읍	영흥리	712-29	대	66.5	66.5
330	강원특별자치도	영월군	영월읍	영흥리	1050-2	답	177.3	177.3
331	강원특별자치도	영월군	영월읍	영흥리	712-14	대	56.4	56.4
332	강원특별자치도	영월군	영월읍	영흥리	712-19	대	56.6	56.6
333	강원특별자치도	영월군	영월읍	영흥리	720-2	도	214.7	214.7
334	강원특별자치도	영월군	영월읍	영흥리	707-61	대	98.9	98.9
335	강원특별자치도	영월군	영월읍	영흥리	712-30	대	60.9	60.9
336	강원특별자치도	영월군	영월읍	영흥리	707-60	대	118.0	118.0
337	강원특별자치도	영월군	영월읍	영흥리	714	전	3,467.5	3,467.5
338	강원특별자치도	영월군	영월읍	영흥리	720-23	도	59.3	59.3
339	강원특별자치도	영월군	영월읍	영흥리	1049-2	대	364.2	364.2
340	강원특별자치도	영월군	영월읍	영흥리	712-15	대	61.2	61.2
341	강원특별자치도	영월군	영월읍	영흥리	712-18	대	57.7	57.7
342	강원특별자치도	영월군	영월읍	영흥리	712-31	대	63.6	63.6
343	강원특별자치도	영월군	영월읍	영흥리	707-33	대	102.7	102.7
344	강원특별자치도	영월군	영월읍	영흥리	707-54	대	122.3	122.3
345	강원특별자치도	영월군	영월읍	영흥리	712-16	대	75.8	75.8
346	강원특별자치도	영월군	영월읍	영흥리	1050-4	답	108.7	108.7
347	강원특별자치도	영월군	영월읍	영흥리	712-17	대	88.0	88.0
348	강원특별자치도	영월군	영월읍	영흥리	337-77	구	9.3	9.3
349	강원특별자치도	영월군	영월읍	영흥리	712-32	대	95.6	95.6
350	강원특별자치도	영월군	영월읍	영흥리	720-4	대	89.7	89.7
351	강원특별자치도	영월군	영월읍	영흥리	1049-118	전	146.7	146.7
352	강원특별자치도	영월군	영월읍	영흥리	707-34	대	129.3	129.3
353	강원특별자치도	영월군	영월읍	영흥리	337-3	구	63.0	63.0
354	강원특별자치도	영월군	영월읍	영흥리	707-35	대	99.6	99.6
355	강원특별자치도	영월군	영월읍	영흥리	1049-5	대	311.8	311.8
356	강원특별자치도	영월군	영월읍	영흥리	707-36	대	150.8	150.8
357	강원특별자치도	영월군	영월읍	영흥리	707-37	대	139.3	139.3
358	강원특별자치도	영월군	영월읍	영흥리	337-4	대	39.0	39.0
359	강원특별자치도	영월군	영월읍	영흥리	707-64	대	167.9	167.9
360	강원특별자치도	영월군	영월읍	영흥리	720-15	대	100.7	100.7
361	강원특별자치도	영월군	영월읍	영흥리	1049-108	대	342.7	342.7
362	강원특별자치도	영월군	영월읍	영흥리	707-38	대	96.3	96.3
363	강원특별자치도	영월군	영월읍	영흥리	707-62	대	96.4	96.4
364	강원특별자치도	영월군	영월읍	영흥리	1049-111	대	416.7	416.7
365	강원특별자치도	영월군	영월읍	영흥리	1049-7	전	204.4	204.4
366	강원특별자치도	영월군	영월읍	영흥리	707-39	대	139.5	139.5
367	강원특별자치도	영월군	영월읍	영흥리	707-40	대	124.2	124.2
368	강원특별자치도	영월군	영월읍	영흥리	337-34	구	45.4	12.7

369	강원특별자치도	영월군	영월읍	영흥리	707-65	대	118.0		118.0
370	강원특별자치도	영월군	영월읍	영흥리	707-70	도	3.7		3.7
371	강원특별자치도	영월군	영월읍	영흥리	1053-1	답	697.2		697.2
372	강원특별자치도	영월군	영월읍	영흥리	1046	전	1,053.9		1,053.9
373	강원특별자치도	영월군	영월읍	영흥리	707-42	대	101.9		101.9
374	강원특별자치도	영월군	영월읍	영흥리	1049-109	진	77.6		77.6
375	강원특별자치도	영월군	영월읍	영흥리	1043-1	전	982.3		982.3
376	강원특별자치도	영월군	영월읍	영흥리	707-43	대	97.2		97.2
377	강원특별자치도	영월군	영월읍	영흥리	1049-21	대	612.6		612.6
378	강원특별자치도	영월군	영월읍	영흥리	707-45	대	106.5		106.5
379	강원특별자치도	영월군	영월읍	영흥리	707-41	대	124.3		124.3
380	강원특별자치도	영월군	영월읍	영흥리	707-46	대	106.4		106.4
381	강원특별자치도	영월군	영월읍	영흥리	720-20	대	92.2		91.6
382	강원특별자치도	영월군	영월읍	영흥리	707-47	대	101.2		101.2
383	강원특별자치도	영월군	영월읍	영흥리	1045	전	1,001.9		1,001.9
384	강원특별자치도	영월군	영월읍	영흥리	707-48	대	113.2		113.2
385	강원특별자치도	영월군	영월읍	영흥리	707-44	대	101.7		101.7
386	강원특별자치도	영월군	영월읍	영흥리	706-2	도	757.0		757.0
387	강원특별자치도	영월군	영월읍	영흥리	707-66	대	6.8		6.8
388	강원특별자치도	영월군	영월읍	영흥리	1049-110	대	239.1		239.1
389	강원특별자치도	영월군	영월읍	영흥리	707-63	대	98.9		98.9
390	강원특별자치도	영월군	영월읍	영흥리	707-49	대	107.9		107.9
391	강원특별자치도	영월군	영월읍	영흥리	707-50	대	103.7		103.7
392	강원특별자치도	영월군	영월읍	영흥리	720-18	대	147.4		147.4
393	강원특별자치도	영월군	영월읍	영흥리	707-51	대	100.5		100.5
394	강원특별자치도	영월군	영월읍	영흥리	1049-104	도	92.3		92.3
395	강원특별자치도	영월군	영월읍	영흥리	715	전	2,534.2		2,534.2
396	강원특별자치도	영월군	영월읍	영흥리	707-52	대	114.2		114.2
397	강원특별자치도	영월군	영월읍	영흥리	720-1	중	411.3		99.3
398	강원특별자치도	영월군	영월읍	영흥리	720-19	대	306.1		306.1
399	강원특별자치도	영월군	영월읍	영흥리	719-3	대	385.3		385.3
400	강원특별자치도	영월군	영월읍	영흥리	720-8	대	164.4		164.4
401	강원특별자치도	영월군	영월읍	영흥리	720-22	전	24.3		24.3
402	강원특별자치도	영월군	영월읍	영흥리	1027-1	전	13,167.2		13,167.2
403	강원특별자치도	영월군	영월읍	영흥리	721	전	584.9		210.2
404	강원특별자치도	영월군	영월읍	영흥리	720-10	대	150.7		150.7
405	강원특별자치도	영월군	영월읍	영흥리	720-9	대	172.0		172.0
406	강원특별자치도	영월군	영월읍	영흥리	721-1	대	225.0		181.1
407	강원특별자치도	영월군	영월읍	영흥리	1075	대	725.4	725.4	
408	강원특별자치도	영월군	영월읍	영흥리	720-11	대	290.9		290.9
409	강원특별자치도	영월군	영월읍	영흥리	1043	진	3,286.9		3,286.9
410	강원특별자치도	영월군	영월읍	영흥리	1049-134	대	242.4		242.4
411	강원특별자치도	영월군	영월읍	영흥리	722-3	대	323.6		1.4
412	강원특별자치도	영월군	영월읍	영흥리	1049-80	대	195.7		195.7
413	강원특별자치도	영월군	영월읍	영흥리	720-12	대	323.8		323.8
414	강원특별자치도	영월군	영월읍	영흥리	1049-10	대	601.1		601.1
415	강원특별자치도	영월군	영월읍	영흥리	1049-112	대	167.4		167.4
416	강원특별자치도	영월군	영월읍	영흥리	1049-133	대	244.5		244.5
417	강원특별자치도	영월군	영월읍	영흥리	722-14	대	350.3		114.7
418	강원특별자치도	영월군	영월읍	영흥리	1058-7	전	103.8		103.8
419	강원특별자치도	영월군	영월읍	영흥리	1049-88	대	200.2		200.2
420	강원특별자치도	영월군	영월읍	영흥리	1049-106	대	192.9		192.9
421	강원특별자치도	영월군	영월읍	영흥리	1049-132	대	184.1		184.1
422	강원특별자치도	영월군	영월읍	영흥리	722-16	대	505.9		372.1
423	강원특별자치도	영월군	영월읍	영흥리	1049-94	대	653.2		653.2
424	강원특별자치도	영월군	영월읍	영흥리	1049-107	대	178.8		178.8
425	강원특별자치도	영월군	영월읍	영흥리	719-2	도	20.8		20.8
426	강원특별자치도	영월군	영월읍	영흥리	1049-137	대	208.0		208.0
427	강원특별자치도	영월군	영월읍	영흥리	1049-105	대	156.0		156.0
428	강원특별자치도	영월군	영월읍	영흥리	1049-8	대	370.3		370.3
429	강원특별자치도	영월군	영월읍	영흥리	1049-16	대	3,196.3		3,196.3
430	강원특별자치도	영월군	영월읍	영흥리	1049-77	도	120.7		120.7
431	강원특별자치도	영월군	영월읍	영흥리	1058-12	전	212.6		212.6
432	강원특별자치도	영월군	영월읍	영흥리	1041	전	4,648.8		4,648.8
433	강원특별자치도	영월군	영월읍	영흥리	1049-82	대	223.8		223.8
434	강원특별자치도	영월군	영월읍	영흥리	1049-84	대	220.0		220.0
435	강원특별자치도	영월군	영월읍	영흥리	718-2	도	157.2		157.2
436	강원특별자치도	영월군	영월읍	영흥리	722-17	대	265.3		223.8

437	강원특별자치도	영월군	영월읍	영흥리	1049-139	대	202.6		202.6
438	강원특별자치도	영월군	영월읍	영흥리	1049-86	대	200.4		200.4
439	강원특별자치도	영월군	영월읍	영흥리	1075-1	전	1,004.7	1,004.7	
440	강원특별자치도	영월군	영월읍	영흥리	1042	전	775.9		775.9
441	강원특별자치도	영월군	영월읍	영흥리	722-18	대	122.6		9.4
442	강원특별자치도	영월군	영월읍	영흥리	1049-141	대	259.2		259.2
443	강원특별자치도	영월군	영월읍	영흥리	1049-125	대	125.1		125.1
444	강원특별자치도	영월군	영월읍	영흥리	802-14	대	198.2		198.2
445	강원특별자치도	영월군	영월읍	영흥리	1049-126	대	161.1		161.1
446	강원특별자치도	영월군	영월읍	영흥리	1049-96	대	1,873.4		1,873.4
447	강원특별자치도	영월군	영월읍	영흥리	1041-3	전	3,288.4		3,288.4
448	강원특별자치도	영월군	영월읍	영흥리	1052-8	구	21.7		21.7
449	강원특별자치도	영월군	영월읍	영흥리	1076-10	도	75.4		75.4
450	강원특별자치도	영월군	영월읍	영흥리	1058-14	전	157.3		157.3
451	강원특별자치도	영월군	영월읍	영흥리	1049-18	대	5,446.6		5,446.6
452	강원특별자치도	영월군	영월읍	영흥리	산141-2	임	27,155.5		27,155.5
453	강원특별자치도	영월군	영월읍	영흥리	1052-9	구	35.2		35.2
454	강원특별자치도	영월군	영월읍	영흥리	1076-11	도	67.7		67.7
455	강원특별자치도	영월군	영월읍	영흥리	1058-27	전	472.9		472.9
456	강원특별자치도	영월군	영월읍	영흥리	966-1	대	282.6		282.6
457	강원특별자치도	영월군	영월읍	영흥리	629-5	학	247.3		247.3
458	강원특별자치도	영월군	영월읍	영흥리	1053-6	구	57.9		57.9
459	강원특별자치도	영월군	영월읍	영흥리	964-6	대	341.4		341.4
460	강원특별자치도	영월군	영월읍	영흥리	1053-7	답	395.4		395.4
461	강원특별자치도	영월군	영월읍	영흥리	969-15	대	108.7		29.7
462	강원특별자치도	영월군	영월읍	영흥리	1041-4	전	829.1		829.1
463	강원특별자치도	영월군	영월읍	영흥리	802-2	도	1,721.4		1,721.4
464	강원특별자치도	영월군	영월읍	영흥리	1052-10	구	65.2		65.2
465	강원특별자치도	영월군	영월읍	영흥리	1076-12	도	20.1		20.1
466	강원특별자치도	영월군	영월읍	영흥리	1052-13	구	23.9		23.9
467	강원특별자치도	영월군	영월읍	영흥리	1076-13	도	49.3		49.3
468	강원특별자치도	영월군	영월읍	영흥리	802-23	학	482.2		482.2
469	강원특별자치도	영월군	영월읍	영흥리	1040-2	전	1,332.7		1,332.7
470	강원특별자치도	영월군	영월읍	영흥리	805	학	31,369.5		31,369.5
471	강원특별자치도	영월군	영월읍	영흥리	337-48	대	143.2		1.0
472	강원특별자치도	영월군	영월읍	영흥리	1029	전	1,207.4		1,207.4
473	강원특별자치도	영월군	영월읍	영흥리	1040-1	전	984.4		984.4
474	강원특별자치도	영월군	영월읍	영흥리	1027-2	임	4,652.6		4,652.6
475	강원특별자치도	영월군	영월읍	영흥리	1052-12	구	232.7		232.7
476	강원특별자치도	영월군	영월읍	영흥리	1057	임	2,064.0	2,064.0	
477	강원특별자치도	영월군	영월읍	영흥리	1076-14	도	148.6		148.6
478	강원특별자치도	영월군	영월읍	영흥리	1049-115	전	591.1		591.1
479	강원특별자치도	영월군	영월읍	영흥리	1040-3	전	667.6		667.6
480	강원특별자치도	영월군	영월읍	영흥리	1027-3	전	4,999.0		4,999.0
481	강원특별자치도	영월군	영월읍	영흥리	1030	전	2,958.8		2,958.8
482	강원특별자치도	영월군	영월읍	영흥리	1053-4	답	18.3		18.3
483	강원특별자치도	영월군	영월읍	영흥리	1049-122	도	536.7		536.7
484	강원특별자치도	영월군	영월읍	영흥리	707-55	도	130.5		130.5
485	강원특별자치도	영월군	영월읍	영흥리	707-4	도	135.8		135.8
486	강원특별자치도	영월군	영월읍	영흥리	1049-123	대	173.2		173.2
487	강원특별자치도	영월군	영월읍	영흥리	707-3	도	97.7		97.7
488	강원특별자치도	영월군	영월읍	영흥리	1049-39	전	221.6		221.6
489	강원특별자치도	영월군	영월읍	영흥리	1049-38	대	399.8		399.8
490	강원특별자치도	영월군	영월읍	영흥리	707-2	도	111.5		111.5
491	강원특별자치도	영월군	영월읍	영흥리	707-1	도	111.8		111.8
492	강원특별자치도	영월군	영월읍	영흥리	629-3	학	817.4		817.4
493	강원특별자치도	영월군	영월읍	영흥리	1031	전	2,336.9		2,336.9
494	강원특별자치도	영월군	영월읍	영흥리	1049-35	대	235.3		235.3
495	강원특별자치도	영월군	영월읍	영흥리	1028	중	109.5		109.5
496	강원특별자치도	영월군	영월읍	영흥리	1049-34	대	271.7		271.7
497	강원특별자치도	영월군	영월읍	영흥리	1027	전	1,908.0		1,908.0
498	강원특별자치도	영월군	영월읍	영흥리	1058-20	대	135.8		135.8
499	강원특별자치도	영월군	영월읍	영흥리	1073	전	2,638.8	2,638.8	
500	강원특별자치도	영월군	영월읍	영흥리	1055-1	도	70.8		70.8
501	강원특별자치도	영월군	영월읍	영흥리	1052-16	구	3,562.2		3,562.2
502	강원특별자치도	영월군	영월읍	영흥리	1049-30	대	199.3		199.3
503	강원특별자치도	영월군	영월읍	영흥리	1056	답	305.8		305.8
504	강원특별자치도	영월군	영월읍	영흥리	1049-36	대	300.9		300.9

505	강원특별자치도	영월군	영월읍	영흥리	1049-29	대	359.5		359.5
506	강원특별자치도	영월군	영월읍	영흥리	702	도	2,176.3		13.8
507	강원특별자치도	영월군	영월읍	영흥리	1049-58	대	172.4		172.4
508	강원특별자치도	영월군	영월읍	영흥리	1049-33	대	301.6		301.6
509	강원특별자치도	영월군	영월읍	영흥리	1049-31	대	198.2		198.2
510	강원특별자치도	영월군	영월읍	영흥리	1049-57	대	158.4		158.4
511	강원특별자치도	영월군	영월읍	영흥리	1055-19	도	19.0		19.0
512	강원특별자치도	영월군	영월읍	영흥리	705-6	도	1,350.8		36.3
513	강원특별자치도	영월군	영월읍	영흥리	1049-60	대	180.5		180.5
514	강원특별자치도	영월군	영월읍	영흥리	1049-28	전	35.1		35.1
515	강원특별자치도	영월군	영월읍	영흥리	707-74	도	5.4		5.4
516	강원특별자치도	영월군	영월읍	영흥리	1058-19	전	564.6		564.6
517	강원특별자치도	영월군	영월읍	영흥리	1055-2	도	257.8		257.8
518	강원특별자치도	영월군	영월읍	영흥리	1058-4	전	363.9		363.9
519	강원특별자치도	영월군	영월읍	영흥리	1049-59	대	176.4		176.4
520	강원특별자치도	영월군	영월읍	영흥리	707-76	도	102.0		102.0
521	강원특별자치도	영월군	영월읍	영흥리	1032-2	전	1,039.2		1,039.2
522	강원특별자치도	영월군	영월읍	영흥리	1049-32	대	201.4		201.4
523	강원특별자치도	영월군	영월읍	영흥리	1049-54	전	245.8		245.8
524	강원특별자치도	영월군	영월읍	영흥리	1049-49	전	108.6		108.6
525	강원특별자치도	영월군	영월읍	영흥리	707-75	도	38.3		38.3
526	강원특별자치도	영월군	영월읍	영흥리	1074	전	920.0	920.0	
527	강원특별자치도	영월군	영월읍	영흥리	1049-62	대	176.4		176.4
528	강원특별자치도	영월군	영월읍	영흥리	1049-65	대	43.2		43.2
529	강원특별자치도	영월군	영월읍	영흥리	1049-50	대	240.1		240.1
530	강원특별자치도	영월군	영월읍	영흥리	802-4	도	121.3		121.3
531	강원특별자치도	영월군	영월읍	영흥리	801-6	대	152.4		2.8
532	강원특별자치도	영월군	영월읍	영흥리	1049-61	대	205.7		205.7
533	강원특별자치도	영월군	영월읍	영흥리	1049-45	대	217.7		217.7
534	강원특별자치도	영월군	영월읍	영흥리	1052-17	구	36.6		36.6
535	강원특별자치도	영월군	영월읍	영흥리	1049-55	대	187.8		187.8
536	강원특별자치도	영월군	영월읍	영흥리	801-5	대	272.4		22.7
537	강원특별자치도	영월군	영월읍	영흥리	1049-66	대	12.9		12.9
538	강원특별자치도	영월군	영월읍	영흥리	1049-6	대	263.0		263.0
539	강원특별자치도	영월군	영월읍	영흥리	1049-23	전	1,076.9		1,076.9
540	강원특별자치도	영월군	영월읍	영흥리	1049-67	대	38.4		38.4
541	강원특별자치도	영월군	영월읍	영흥리	1026	전	1,285.4		1,285.4
542	강원특별자치도	영월군	영월읍	영흥리	1049-56	대	197.9		197.9
543	강원특별자치도	영월군	영월읍	영흥리	1049-63	대	177.5		177.5
544	강원특별자치도	영월군	영월읍	영흥리	1049-51	대	241.2		241.2
545	강원특별자치도	영월군	영월읍	영흥리	1049-22	대	289.2		289.2
546	강원특별자치도	영월군	영월읍	영흥리	1049-46	대	267.8		267.8
547	강원특별자치도	영월군	영월읍	영흥리	801-3	대	426.1		248.6
548	강원특별자치도	영월군	영월읍	영흥리	1049-40	대	179.0		179.0
549	강원특별자치도	영월군	영월읍	영흥리	1058-3	전	835.7		835.7
550	강원특별자치도	영월군	영월읍	영흥리	1024	대	1,528.3		1,528.3
551	강원특별자치도	영월군	영월읍	영흥리	1049-52	대	248.3		248.3
552	강원특별자치도	영월군	영월읍	영흥리	667-1	도	794.4		794.4
553	강원특별자치도	영월군	영월읍	영흥리	1049-13	대	1,007.3		1,007.3
554	강원특별자치도	영월군	영월읍	영흥리	1084-38	대	338.0		338.0
555	강원특별자치도	영월군	영월읍	영흥리	1084-9	대	108.5		108.5
556	강원특별자치도	영월군	영월읍	영흥리	1049-41	대	167.1		167.1
557	강원특별자치도	영월군	영월읍	영흥리	산130	임	25,152.1		25,152.1
558	강원특별자치도	영월군	영월읍	영흥리	337-31	구	1,023.9		538.0
559	강원특별자치도	영월군	영월읍	영흥리	1049-47	대	248.1		248.1
560	강원특별자치도	영월군	영월읍	영흥리	801-8	대	368.8		4.6
561	강원특별자치도	영월군	영월읍	영흥리	1055-3	도	136.9		136.9
562	강원특별자치도	영월군	영월읍	영흥리	1049-53	대	208.8		208.8
563	강원특별자치도	영월군	영월읍	영흥리	1049-42	대	163.1		163.1
564	강원특별자치도	영월군	영월읍	영흥리	1058-28	전	1,341.9		1,341.9
565	강원특별자치도	영월군	영월읍	영흥리	800-8	도	1,274.8		67.4
566	강원특별자치도	영월군	영월읍	영흥리	1033-52	대	315.3		315.3
567	강원특별자치도	영월군	영월읍	영흥리	801-1	대	390.3		183.0
568	강원특별자치도	영월군	영월읍	영흥리	1058-29	전	187.5		187.5
569	강원특별자치도	영월군	영월읍	영흥리	1049-43	대	173.6		173.6
570	강원특별자치도	영월군	영월읍	영흥리	1049-48	대	160.0		160.0
571	강원특별자치도	영월군	영월읍	영흥리	1055	전	211.5		211.5
572	강원특별자치도	영월군	영월읍	영흥리	1025-1	대	609.0		609.0

573	강원특별자치도	영월군	영월읍	영흥리	1025	전	1,197.6	1,197.6
574	강원특별자치도	영월군	영월읍	영흥리	1049-127	대	529.6	529.6
575	강원특별자치도	영월군	영월읍	영흥리	1062-1	대	2,310.5	2,310.5
576	강원특별자치도	영월군	영월읍	영흥리	801-16	대	54.8	54.8
577	강원특별자치도	영월군	영월읍	영흥리	801-9	대	290.0	290.0
578	강원특별자치도	영월군	영월읍	영흥리	1049-44	도	142.7	142.7
579	강원특별자치도	영월군	영월읍	영흥리	1058-16	전	1,149.8	1,149.8
580	강원특별자치도	영월군	영월읍	영흥리	1058-17	전	3,084.8	3,084.8
581	강원특별자치도	영월군	영월읍	영흥리	1066-7	대	57.8	57.8
582	강원특별자치도	영월군	영월읍	영흥리	1062-2	대	529.6	529.6
583	강원특별자치도	영월군	영월읍	영흥리	801-10	대	226.9	226.9
584	강원특별자치도	영월군	영월읍	영흥리	1023	대	249.2	249.2
585	강원특별자치도	영월군	영월읍	영흥리	1037-4	대	541.4	541.4
586	강원특별자치도	영월군	영월읍	영흥리	800-4	대	433.0	71.3
587	강원특별자치도	영월군	영월읍	영흥리	1054-7	전	94.3	94.3
588	강원특별자치도	영월군	영월읍	영흥리	1023-6	대	166.2	166.2
589	강원특별자치도	영월군	영월읍	영흥리	1058-9	전	2,581.0	2,581.0
590	강원특별자치도	영월군	영월읍	영흥리	1054-13	답	288.9	288.9
591	강원특별자치도	영월군	영월읍	영흥리	1022	전	1,578.0	1,578.0
592	강원특별자치도	영월군	영월읍	영흥리	801-11	대	232.7	232.7
593	강원특별자치도	영월군	영월읍	영흥리	807-5	학	415.9	415.9
594	강원특별자치도	영월군	영월읍	영흥리	1066-15	구	20.4	20.4
595	강원특별자치도	영월군	영월읍	영흥리	800-5	대	343.8	237.6
596	강원특별자치도	영월군	영월읍	영흥리	1023-1	전	529.6	529.6
597	강원특별자치도	영월군	영월읍	영흥리	801-12	대	55.5	55.5
598	강원특별자치도	영월군	영월읍	영흥리	1066-8	구	64.0	64.0
599	강원특별자치도	영월군	영월읍	영흥리	807-4	대	286.1	286.1
600	강원특별자치도	영월군	영월읍	영흥리	1033-108	대	95.0	95.0
601	강원특별자치도	영월군	영월읍	영흥리	800-9	대	224.5	224.5
602	강원특별자치도	영월군	영월읍	영흥리	777	도	1,249.2	983.0
603	강원특별자치도	영월군	영월읍	영흥리	1023-3	대	186.9	186.9
604	강원특별자치도	영월군	영월읍	영흥리	1061-8	대	95.1	95.1
605	강원특별자치도	영월군	영월읍	영흥리	1062-6	대	445.0	445.0
606	강원특별자치도	영월군	영월읍	영흥리	800-6	대	226.2	226.2
607	강원특별자치도	영월군	영월읍	영흥리	1023-9	대	214.5	214.5
608	강원특별자치도	영월군	영월읍	영흥리	1066-9	대	102.3	102.3
609	강원특별자치도	영월군	영월읍	영흥리	1061-6	대	124.5	124.5
610	강원특별자치도	영월군	영월읍	영흥리	1061-1	대	486.1	486.1
611	강원특별자치도	영월군	영월읍	영흥리	1058-34	전	141.0	141.0
612	강원특별자치도	영월군	영월읍	영흥리	800-7	도	55.2	55.2
613	강원특별자치도	영월군	영월읍	영흥리	1061-7	대	111.8	111.8
614	강원특별자치도	영월군	영월읍	영흥리	1034-1	대	329.9	329.9
615	강원특별자치도	영월군	영월읍	영흥리	1037-8	대	314.1	314.1
616	강원특별자치도	영월군	영월읍	영흥리	1061-9	대	89.4	89.4
617	강원특별자치도	영월군	영월읍	영흥리	1021	전	4,108.9	4,108.9
618	강원특별자치도	영월군	영월읍	영흥리	1058-18	전	2,159.4	2,159.4
619	강원특별자치도	영월군	영월읍	영흥리	1023-8	대	292.9	292.9
620	강원특별자치도	영월군	영월읍	영흥리	1062-5	전	3,051.6	3,051.6
621	강원특별자치도	영월군	영월읍	영흥리	808	대	388.1	388.1
622	강원특별자치도	영월군	영월읍	영흥리	1061-16	대	32.0	32.0
623	강원특별자치도	영월군	영월읍	영흥리	1061-17	대	92.1	92.1
624	강원특별자치도	영월군	영월읍	영흥리	1037-11	전	65.7	65.7
625	강원특별자치도	영월군	영월읍	영흥리	1062-8	대	327.3	327.3
626	강원특별자치도	영월군	영월읍	영흥리	1033-56	도	60.4	60.4
627	강원특별자치도	영월군	영월읍	영흥리	1023-5	대	160.1	160.1
628	강원특별자치도	영월군	영월읍	영흥리	1033-15	전	1,109.7	1,109.7
629	강원특별자치도	영월군	영월읍	영흥리	1033-39	전	250.6	250.6
630	강원특별자치도	영월군	영월읍	영흥리	1055-5	도	12.2	12.2
631	강원특별자치도	영월군	영월읍	영흥리	1058-36	대	103.5	103.5
632	강원특별자치도	영월군	영월읍	영흥리	1062-3	도	149.6	149.6
633	강원특별자치도	영월군	영월읍	영흥리	1061-10	대	170.5	170.5
634	강원특별자치도	영월군	영월읍	영흥리	1034-7	전	75.8	75.8
635	강원특별자치도	영월군	영월읍	영흥리	1061-3	대	239.2	239.2
636	강원특별자치도	영월군	영월읍	영흥리	산141-4	임	1,009.7	1,009.7
637	강원특별자치도	영월군	영월읍	영흥리	1062-7	대	266.1	266.1
638	강원특별자치도	영월군	영월읍	영흥리	1033-71	대	122.2	122.2
639	강원특별자치도	영월군	영월읍	영흥리	972-1	도	533.4	54.6
640	강원특별자치도	영월군	영월읍	영흥리	337-67	구	71.5	71.5

641	강원특별자치도	영월군	영월읍	영흥리	1058-39	대	554.7		554.7
642	강원특별자치도	영월군	영월읍	영흥리	1058-30	전	65.6		65.6
643	강원특별자치도	영월군	영월읍	영흥리	1058-24	전	15.5		15.5
644	강원특별자치도	영월군	영월읍	영흥리	1058-10	전	1,142.5		1,142.5
645	강원특별자치도	영월군	영월읍	영흥리	1061-11	대	130.4		130.4
646	강원특별자치도	영월군	영월읍	영흥리	1055-6	도	10.9		10.9
647	강원특별자치도	영월군	영월읍	영흥리	1058-38	전	88.4		88.4
648	강원특별자치도	영월군	영월읍	영흥리	1062-4	대	383.0		383.0
649	강원특별자치도	영월군	영월읍	영흥리	1058-40	전	1,136.6		1,136.6
650	강원특별자치도	영월군	영월읍	영흥리	1033-101	대	362.5		362.5
651	강원특별자치도	영월군	영월읍	영흥리	1066-10	대	31.0		31.0
652	강원특별자치도	영월군	영월읍	영흥리	1061-40	대	165.7		165.7
653	강원특별자치도	영월군	영월읍	영흥리	1034-6	대	175.1		175.1
654	강원특별자치도	영월군	영월읍	영흥리	1055-7	도	33.4		33.4
655	강원특별자치도	영월군	영월읍	영흥리	1037-13	대	271.9		271.9
656	강원특별자치도	영월군	영월읍	영흥리	1058-8	전	2,635.7		2,635.7
657	강원특별자치도	영월군	영월읍	영흥리	1033-48	도	113.5		113.5
658	강원특별자치도	영월군	영월읍	영흥리	1061-12	대	22.6		22.6
659	강원특별자치도	영월군	영월읍	영흥리	811-3	도	140.9		140.9
660	강원특별자치도	영월군	영월읍	영흥리	1061-20	대	283.9		283.9
661	강원특별자치도	영월군	영월읍	영흥리	1066-11	구	8.3		8.3
662	강원특별자치도	영월군	영월읍	영흥리	1062-9	대	102.8		102.8
663	강원특별자치도	영월군	영월읍	영흥리	811-9	대	289.2		289.2
664	강원특별자치도	영월군	영월읍	영흥리	1033-102	전	307.9		307.9
665	강원특별자치도	영월군	영월읍	영흥리	1061-41	대	280.0		280.0
666	강원특별자치도	영월군	영월읍	영흥리	1066-2	대	60.2		60.2
667	강원특별자치도	영월군	영월읍	영흥리	811-18	대	131.6		131.6
668	강원특별자치도	영월군	영월읍	영흥리	1036-3	전	15.9		15.9
669	강원특별자치도	영월군	영월읍	영흥리	1033-103	대	430.4		430.4
670	강원특별자치도	영월군	영월읍	영흥리	1055-8	도	43.8		43.8
671	강원특별자치도	영월군	영월읍	영흥리	337-78	도	23.9		23.9
672	강원특별자치도	영월군	영월읍	영흥리	1061-21	답	5.6		5.6
673	강원특별자치도	영월군	영월읍	영흥리	1061-13	전	19.0		19.0
674	강원특별자치도	영월군	영월읍	영흥리	1061-35	도	750.4		750.4
675	강원특별자치도	영월군	영월읍	영흥리	707-72	도	15.4		15.4
676	강원특별자치도	영월군	영월읍	영흥리	1061-36	도	3.2		3.2
677	강원특별자치도	영월군	영월읍	영흥리	1035-2	도	63.9		63.9
678	강원특별자치도	영월군	영월읍	영흥리	1061-22	도	158.7		158.7
679	강원특별자치도	영월군	영월읍	영흥리	1058-25	전	82.0		82.0
680	강원특별자치도	영월군	영월읍	영흥리	707-73	도	320.6		320.6
681	강원특별자치도	영월군	영월읍	영흥리	811-2	대	193.9		193.9
682	강원특별자치도	영월군	영월읍	영흥리	1061-4	대	151.5		151.5
683	강원특별자치도	영월군	영월읍	영흥리	1055-9	도	78.7		78.7
684	강원특별자치도	영월군	영월읍	영흥리	1020	전	928.9		928.9
685	강원특별자치도	영월군	영월읍	영흥리	1061-39	대	150.9		150.9
686	강원특별자치도	영월군	영월읍	영흥리	1061-23	대	106.3		106.3
687	강원특별자치도	영월군	영월읍	영흥리	1066-3	구	22.6		22.6
688	강원특별자치도	영월군	영월읍	영흥리	1033-104	대	377.6		377.6
689	강원특별자치도	영월군	영월읍	영흥리	700-1	도	696.6		696.6
690	강원특별자치도	영월군	영월읍	영흥리	1035-1	대	365.7		365.7
691	강원특별자치도	영월군	영월읍	영흥리	811-12	대	325.2		325.2
692	강원특별자치도	영월군	영월읍	영흥리	1061-46	전	81.9		81.9
693	강원특별자치도	영월군	영월읍	영흥리	811-23	대	186.4		186.4
694	강원특별자치도	영월군	영월읍	영흥리	1033-12	대	68.8		68.8
695	강원특별자치도	영월군	영월읍	영흥리	1061-24	대	193.5		193.5
696	강원특별자치도	영월군	영월읍	영흥리	1035-4	전	722.4		722.4
697	강원특별자치도	영월군	영월읍	영흥리	1066-5	대	60.2		60.2
698	강원특별자치도	영월군	영월읍	영흥리	1059-5	전	52.0		52.0
699	강원특별자치도	영월군	영월읍	영흥리	1055-10	도	33.7		33.7
700	강원특별자치도	영월군	영월읍	영흥리	1061-5	대	457.2		457.2
701	강원특별자치도	영월군	영월읍	영흥리	1061-25	대	174.7		174.7
702	강원특별자치도	영월군	영월읍	영흥리	1014-1	대	338.9		338.9
703	강원특별자치도	영월군	영월읍	영흥리	777-4	대	140.3		0.5
704	강원특별자치도	영월군	영월읍	영흥리	산136	임	5,992.0	5,992.0	
705	강원특별자치도	영월군	영월읍	영흥리	1033-13	대	39.3		39.3
706	강원특별자치도	영월군	영월읍	영흥리	1055-11	도	28.1		28.1
707	강원특별자치도	영월군	영월읍	영흥리	1033-26	대	269.1		269.1
708	강원특별자치도	영월군	영월읍	영흥리	811-5	대	430.1		430.1

709	강원특별자치도	영월군	영월읍	영흥리	1063-3	대	279.9		279.9
710	강원특별자치도	영월군	영월읍	영흥리	811-11	대	636.5		636.5
711	강원특별자치도	영월군	영월읍	영흥리	1019	전	1,083.1		1,083.1
712	강원특별자치도	영월군	영월읍	영흥리	1061-42	대	173.0		173.0
713	강원특별자치도	영월군	영월읍	영흥리	1033-50	대	249.1		249.1
714	강원특별자치도	영월군	영월읍	영흥리	1035-7	전	275.3		275.3
715	강원특별자치도	영월군	영월읍	영흥리	1033-8	대	201.8		201.8
716	강원특별자치도	영월군	영월읍	영흥리	1014-3	전	151.2		151.2
717	강원특별자치도	영월군	영월읍	영흥리	1055-14	도	373.2		373.2
718	강원특별자치도	영월군	영월읍	영흥리	1059-3	대	478.8		478.8
719	강원특별자치도	영월군	영월읍	영흥리	1055-12	도	20.8		20.8
720	강원특별자치도	영월군	영월읍	영흥리	1014-4	대	128.3		128.3
721	강원특별자치도	영월군	영월읍	영흥리	1061-26	대	185.2		185.2
722	강원특별자치도	영월군	영월읍	영흥리	1063-2	도	33.3		33.3
723	강원특별자치도	영월군	영월읍	영흥리	811-20	대	86.8		86.8
724	강원특별자치도	영월군	영월읍	영흥리	811-7	대	282.1		280.3
725	강원특별자치도	영월군	영월읍	영흥리	1061-29	대	99.1		99.1
726	강원특별자치도	영월군	영월읍	영흥리	1033-85	대	114.7		114.7
727	강원특별자치도	영월군	영월읍	영흥리	1033-72	대	108.9		108.9
728	강원특별자치도	영월군	영월읍	영흥리	1033-84	대	101.9		101.9
729	강원특별자치도	영월군	영월읍	영흥리	1058-42	중	207.4		207.4
730	강원특별자치도	영월군	영월읍	영흥리	1033-83	도	112.0		112.0
731	강원특별자치도	영월군	영월읍	영흥리	산137	임	1,439.8		1,439.8
732	강원특별자치도	영월군	영월읍	영흥리	1014-10	대	174.4		174.4
733	강원특별자치도	영월군	영월읍	영흥리	1055-13	도	9.1		9.1
734	강원특별자치도	영월군	영월읍	영흥리	682-1	전	563.0		4.5
735	강원특별자치도	영월군	영월읍	영흥리	1014-5	대	312.6		312.6
736	강원특별자치도	영월군	영월읍	영흥리	811-21	대	149.4		147.5
737	강원특별자치도	영월군	영월읍	영흥리	1033-19	대	245.9		245.9
738	강원특별자치도	영월군	영월읍	영흥리	1033-2	대	244.2		244.2
739	강원특별자치도	영월군	영월읍	영흥리	944-12	도	35.6		35.6
740	강원특별자치도	영월군	영월읍	영흥리	1033-86	대	96.1		96.1
741	강원특별자치도	영월군	영월읍	영흥리	1061-31	대	109.4		109.4
742	강원특별자치도	영월군	영월읍	영흥리	1033-74	대	120.4		120.4
743	강원특별자치도	영월군	영월읍	영흥리	1033-87	대	102.7		102.7
744	강원특별자치도	영월군	영월읍	영흥리	1013-25	전	241.0		241.0
745	강원특별자치도	영월군	영월읍	영흥리	1033-20	대	164.8		164.8
746	강원특별자치도	영월군	영월읍	영흥리	812-2	대	167.2		167.2
747	강원특별자치도	영월군	영월읍	영흥리	1061-43	도	37.6		37.6
748	강원특별자치도	영월군	영월읍	영흥리	1061-27	대	140.3		140.3
749	강원특별자치도	영월군	영월읍	영흥리	1058-22	전	902.9		902.9
750	강원특별자치도	영월군	영월읍	영흥리	1033-88	대	104.2		104.2
751	강원특별자치도	영월군	영월읍	영흥리	1018	전	2,514.1		2,514.1
752	강원특별자치도	영월군	영월읍	영흥리	811-22	대	168.9		165.0
753	강원특별자치도	영월군	영월읍	영흥리	1033-89	대	107.7		107.7
754	강원특별자치도	영월군	영월읍	영흥리	1014-15	대	124.3		124.3
755	강원특별자치도	영월군	영월읍	영흥리	1033-76	대	131.7		131.7
756	강원특별자치도	영월군	영월읍	영흥리	1013-26	대	187.7		187.7
757	강원특별자치도	영월군	영월읍	영흥리	1061-32	대	105.7		105.7
758	강원특별자치도	영월군	영월읍	영흥리	1014-13	대	189.0		189.0
759	강원특별자치도	영월군	영월읍	영흥리	1013-48	대	218.8		218.8
760	강원특별자치도	영월군	영월읍	영흥리	1014-6	대	130.7		130.7
761	강원특별자치도	영월군	영월읍	영흥리	1033-97	대	91.8		91.8
762	강원특별자치도	영월군	영월읍	영흥리	1033-38	대	235.5		235.5
763	강원특별자치도	영월군	영월읍	영흥리	1014-14	대	170.5		170.5
764	강원특별자치도	영월군	영월읍	영흥리	1033-90	대	116.0		116.0
765	강원특별자치도	영월군	영월읍	영흥리	1013-40	전	201.6		201.6
766	강원특별자치도	영월군	영월읍	영흥리	1058-15	전	2,135.3		2,135.3
767	강원특별자치도	영월군	영월읍	영흥리	1065-20	도	115.6		115.6
768	강원특별자치도	영월군	영월읍	영흥리	1013-30	대	197.7		197.7
769	강원특별자치도	영월군	영월읍	영흥리	812-1	대	240.0		236.3
770	강원특별자치도	영월군	영월읍	영흥리	1033-91	대	117.1		117.1
771	강원특별자치도	영월군	영월읍	영흥리	1061-28	대	70.1		70.1
772	강원특별자치도	영월군	영월읍	영흥리	1058-23	전	994.5		994.5
773	강원특별자치도	영월군	영월읍	영흥리	1033-78	대	108.6		108.6
774	강원특별자치도	영월군	영월읍	영흥리	1058-26	전	1,352.1		1,352.1
775	강원특별자치도	영월군	영월읍	영흥리	1014-7	대	135.4		135.4
776	강원특별자치도	영월군	영월읍	영흥리	1065-15	대	191.4		191.4

777	강원특별자치도	영월군	영월읍	영흥리	1065-22	도	10.9	10.9
778	강원특별자치도	영월군	영월읍	영흥리	1013-39	대	155.2	155.2
779	강원특별자치도	영월군	영월읍	영흥리	812-14	대	175.5	175.5
780	강원특별자치도	영월군	영월읍	영흥리	1065-21	도	154.6	154.6
781	강원특별자치도	영월군	영월읍	영흥리	1033-43	대	346.3	346.3
782	강원특별자치도	영월군	영월읍	영흥리	812-17	대	171.5	171.5
783	강원특별자치도	영월군	영월읍	영흥리	1064-6	대	273.9	273.9
784	강원특별자치도	영월군	영월읍	영흥리	1017-15	대	224.8	224.8
785	강원특별자치도	영월군	영월읍	영흥리	1033-92	대	126.3	126.3
786	강원특별자치도	영월군	영월읍	영흥리	1016-6	전	139.9	139.9
787	강원특별자치도	영월군	영월읍	영흥리	1065-23	도	36.0	36.0
788	강원특별자치도	영월군	영월읍	영흥리	1033-80	대	134.9	134.9
789	강원특별자치도	영월군	영월읍	영흥리	1013-38	전	146.1	146.1
790	강원특별자치도	영월군	영월읍	영흥리	1033-16	대	157.8	157.8
791	강원특별자치도	영월군	영월읍	영흥리	1014-8	대	133.9	133.9
792	강원특별자치도	영월군	영월읍	영흥리	1065-25	도	7.6	7.6
793	강원특별자치도	영월군	영월읍	영흥리	1033-60	대	87.9	87.9
794	강원특별자치도	영월군	영월읍	영흥리	1013-37	대	153.7	153.7
795	강원특별자치도	영월군	영월읍	영흥리	1065-16	대	43.0	43.0
796	강원특별자치도	영월군	영월읍	영흥리	1017-17	전	456.1	456.1
797	강원특별자치도	영월군	영월읍	영흥리	1033-93	대	103.5	103.5
798	강원특별자치도	영월군	영월읍	영흥리	812-15	도	252.8	237.6
799	강원특별자치도	영월군	영월읍	영흥리	1017-28	대	144.6	144.6
800	강원특별자치도	영월군	영월읍	영흥리	1016-7	대	291.3	291.3
801	강원특별자치도	영월군	영월읍	영흥리	1013-23	대	164.9	164.9
802	강원특별자치도	영월군	영월읍	영흥리	1064-7	대	70.8	70.8
803	강원특별자치도	영월군	영월읍	영흥리	1033-82	대	105.8	105.8
804	강원특별자치도	영월군	영월읍	영흥리	1065-10	대	167.3	167.3
805	강원특별자치도	영월군	영월읍	영흥리	1064-9	대	432.8	432.8
806	강원특별자치도	영월군	영월읍	영흥리	1033-64	대	137.8	137.8
807	강원특별자치도	영월군	영월읍	영흥리	1016-5	대	283.6	283.6
808	강원특별자치도	영월군	영월읍	영흥리	1014-9	대	166.5	166.5
809	강원특별자치도	영월군	영월읍	하송리	245-3	대	469.8	469.8
810	강원특별자치도	영월군	영월읍	영흥리	1033-49	도	10.6	10.6
811	강원특별자치도	영월군	영월읍	영흥리	1013-29	대	152.7	152.7
812	강원특별자치도	영월군	영월읍	영흥리	1018-3	대	135.3	135.3
813	강원특별자치도	영월군	영월읍	영흥리	1016-4	대	197.8	197.8
814	강원특별자치도	영월군	영월읍	영흥리	1064-2	도	639.9	639.9
815	강원특별자치도	영월군	영월읍	영흥리	1065-9	대	141.8	141.8
816	강원특별자치도	영월군	영월읍	영흥리	1055-15	도	28.6	28.6
817	강원특별자치도	영월군	영월읍	영흥리	1013-27	대	175.8	175.8
818	강원특별자치도	영월군	영월읍	영흥리	1013-24	대	155.9	155.9
819	강원특별자치도	영월군	영월읍	영흥리	1018-2	전	241.1	241.1
820	강원특별자치도	영월군	영월읍	영흥리	1018-1	대	264.4	264.4
821	강원특별자치도	영월군	영월읍	영흥리	812-20	대	130.3	130.3
822	강원특별자치도	영월군	영월읍	영흥리	1016	대	170.5	170.5
823	강원특별자치도	영월군	영월읍	영흥리	812-5	대	308.4	308.4
824	강원특별자치도	영월군	영월읍	영흥리	1013-34	대	252.3	252.3
825	강원특별자치도	영월군	영월읍	영흥리	1065-6	대	142.8	142.8
826	강원특별자치도	영월군	영월읍	영흥리	1065-11	대	199.1	199.1
827	강원특별자치도	영월군	영월읍	영흥리	1013-28	대	137.4	137.4
828	강원특별자치도	영월군	영월읍	영흥리	1033-3	대	170.6	170.6
829	강원특별자치도	영월군	영월읍	영흥리	1033-14	대	211.1	211.1
830	강원특별자치도	영월군	영월읍	영흥리	1015-2	대	258.4	258.4
831	강원특별자치도	영월군	영월읍	영흥리	1033-7	대	423.0	423.0
832	강원특별자치도	영월군	영월읍	영흥리	1064-4	대	690.6	690.6
833	강원특별자치도	영월군	영월읍	영흥리	1013-6	대	238.1	238.1
834	강원특별자치도	영월군	영월읍	영흥리	1017-46	대	95.9	95.9
835	강원특별자치도	영월군	영월읍	영흥리	1013-13	도	68.1	68.1
836	강원특별자치도	영월군	영월읍	영흥리	1013-31	대	198.7	198.7
837	강원특별자치도	영월군	영월읍	영흥리	1016-8	도	118.7	118.7
838	강원특별자치도	영월군	영월읍	영흥리	1065-17	대	196.3	196.3
839	강원특별자치도	영월군	영월읍	영흥리	965-9	대	201.2	201.2
840	강원특별자치도	영월군	영월읍	영흥리	1065-5	대	165.8	165.8
841	강원특별자치도	영월군	영월읍	영흥리	1013-20	대	176.9	176.9
842	강원특별자치도	영월군	영월읍	영흥리	1058-21	전	2,324.3	2,324.3
843	강원특별자치도	영월군	영월읍	영흥리	1016-2	대	194.3	194.3
844	강원특별자치도	영월군	영월읍	영흥리	1016-3	대	307.1	307.1



845	강원특별자치도	영월군	영월읍	영흥리	1065-12	대	220.5		220.5
846	강원특별자치도	영월군	영월읍	영흥리	1016-1	대	159.5		159.5
847	강원특별자치도	영월군	영월읍	영흥리	812-6	대	183.3		183.3
848	강원특별자치도	영월군	영월읍	영흥리	810-8	대	163.7		24.4
849	강원특별자치도	영월군	영월읍	영흥리	1055-18	도	367.0		367.0
850	강원특별자치도	영월군	영월읍	영흥리	1033-65	대	140.0		140.0
851	강원특별자치도	영월군	영월읍	영흥리	812-7	대	141.3		141.3
852	강원특별자치도	영월군	영월읍	영흥리	1033-36	대	351.7		351.7
853	강원특별자치도	영월군	영월읍	영흥리	1055-17	도	15.9		15.9
854	강원특별자치도	영월군	영월읍	영흥리	1065-7	대	160.5		160.5
855	강원특별자치도	영월군	영월읍	영흥리	1013-9	대	231.6		231.6
856	강원특별자치도	영월군	영월읍	영흥리	1065-4	대	256.3		256.3
857	강원특별자치도	영월군	영월읍	영흥리	812-18	전	25.4		25.4
858	강원특별자치도	영월군	영월읍	영흥리	812-8	대	212.9		212.9
859	강원특별자치도	영월군	영월읍	영흥리	1065-14	대	208.8		208.8
860	강원특별자치도	영월군	영월읍	영흥리	1017-20	대	1,094.6		1,094.6
861	강원특별자치도	영월군	영월읍	영흥리	812-9	대	287.1		287.1
862	강원특별자치도	영월군	영월읍	영흥리	1065-13	대	189.8		189.8
863	강원특별자치도	영월군	영월읍	영흥리	1017-22	대	332.1		332.1
864	강원특별자치도	영월군	영월읍	영흥리	1017-7	대	248.2		248.2
865	강원특별자치도	영월군	영월읍	영흥리	1017-24	대	192.9		192.9
866	강원특별자치도	영월군	영월읍	영흥리	1013-43	대	12.5		12.5
867	강원특별자치도	영월군	영월읍	영흥리	1065-18	대	164.5		164.5
868	강원특별자치도	영월군	영월읍	영흥리	1065-8	대	157.7		157.7
869	강원특별자치도	영월군	영월읍	영흥리	1066-6	구	22.0		22.0
870	강원특별자치도	영월군	영월읍	영흥리	1064-8	대	54.7		54.7
871	강원특별자치도	영월군	영월읍	영흥리	1013-36	대	130.0		130.0
872	강원특별자치도	영월군	영월읍	영흥리	1017-16	전	150.0		150.0
873	강원특별자치도	영월군	영월읍	영흥리	1011	대	275.9		275.9
874	강원특별자치도	영월군	영월읍	영흥리	1033-54	대	36.0		36.0
875	강원특별자치도	영월군	영월읍	영흥리	1033-6	대	198.4		198.4
876	강원특별자치도	영월군	영월읍	영흥리	1013-35	대	143.7		143.7
877	강원특별자치도	영월군	영월읍	영흥리	1033-5	대	168.8		168.8
878	강원특별자치도	영월군	영월읍	영흥리	1072	대	5,635.6		5,635.6
879	강원특별자치도	영월군	영월읍	영흥리	1013-12	대	132.3		132.3
880	강원특별자치도	영월군	영월읍	영흥리	1013-42	대	180.8		180.8
881	강원특별자치도	영월군	영월읍	영흥리	1017-44	전	190.2		190.2
882	강원특별자치도	영월군	영월읍	영흥리	812-10	대	142.0		142.0
883	강원특별자치도	영월군	영월읍	영흥리	1013-2	대	250.3		250.3
884	강원특별자치도	영월군	영월읍	영흥리	810-2	대	437.6		108.4
885	강원특별자치도	영월군	영월읍	영흥리	1067-4	대	487.5		487.5
886	강원특별자치도	영월군	영월읍	영흥리	812-11	대	94.5		94.5
887	강원특별자치도	영월군	영월읍	영흥리	957-1	대	355.8		355.8
888	강원특별자치도	영월군	영월읍	영흥리	957-6	대	139.0		139.0
889	강원특별자치도	영월군	영월읍	영흥리	957-7	대	114.2		114.2
890	강원특별자치도	영월군	영월읍	영흥리	958-1	대	528.2		528.2
891	강원특별자치도	영월군	영월읍	영흥리	1052-28	구	128.7		128.7
892	강원특별자치도	영월군	영월읍	영흥리	812-12	대	262.4		239.0
893	강원특별자치도	영월군	영월읍	영흥리	1017-32	전	260.2		260.2
894	강원특별자치도	영월군	영월읍	영흥리	1017-10	대	659.1		659.1
895	강원특별자치도	영월군	영월읍	영흥리	958-9	대	542.9		542.9
896	강원특별자치도	영월군	영월읍	영흥리	1017-11	대	352.7		352.7
897	강원특별자치도	영월군	영월읍	영흥리	812-13	대	316.8		316.8
898	강원특별자치도	영월군	영월읍	영흥리	1005-7	잡	91.1		91.1
899	강원특별자치도	영월군	영월읍	영흥리	958-10	대	514.5		514.5
900	강원특별자치도	영월군	영월읍	영흥리	957-9	대	215.0		215.0
901	강원특별자치도	영월군	영월읍	영흥리	957-8	대	186.9		186.9
902	강원특별자치도	영월군	영월읍	영흥리	1005-4	대	202.8		202.8
903	강원특별자치도	영월군	영월읍	영흥리	810-14	대	117.1		21.3
904	강원특별자치도	영월군	영월읍	영흥리	1007-2	대	238.3		238.3
905	강원특별자치도	영월군	영월읍	영흥리	1006-5	대	113.1		113.1
906	강원특별자치도	영월군	영월읍	영흥리	1006-1	대	149.9		149.9
907	강원특별자치도	영월군	영월읍	영흥리	1010-4	도	176.4		176.4
908	강원특별자치도	영월군	영월읍	영흥리	1010-1	대	136.1		136.1
909	강원특별자치도	영월군	영월읍	영흥리	1010-13	대	8.2		8.2
910	강원특별자치도	영월군	영월읍	영흥리	958-11	대	537.7		537.7
911	강원특별자치도	영월군	영월읍	영흥리	1004-2	도	126.8		126.8
912	강원특별자치도	영월군	영월읍	영흥리	1010-2	대	64.3		64.3

913	강원특별자치도	영월군	영월읍	영흥리	1017-31	대	186.1	186.1
914	강원특별자치도	영월군	영월읍	영흥리	1009-23	대	171.3	171.3
915	강원특별자치도	영월군	영월읍	영흥리	1010-14	도	8.4	8.4
916	강원특별자치도	영월군	영월읍	영흥리	1010-3	대	195.4	195.4
917	강원특별자치도	영월군	영월읍	영흥리	1009-24	대	161.3	161.3
918	강원특별자치도	영월군	영월읍	영흥리	1067-2	대	1,544.4	1,544.4
919	강원특별자치도	영월군	영월읍	영흥리	813-1	대	192.3	60.9
920	강원특별자치도	영월군	영월읍	영흥리	1005-5	잡	373.7	373.7
921	강원특별자치도	영월군	영월읍	영흥리	959-11	대	650.3	650.3
922	강원특별자치도	영월군	영월읍	영흥리	963-4	대	91.1	91.1
923	강원특별자치도	영월군	영월읍	영흥리	1007-7	대	79.4	79.4
924	강원특별자치도	영월군	영월읍	영흥리	629-6	도	21.3	21.3
925	강원특별자치도	영월군	영월읍	영흥리	961-10	대	103.2	103.2
926	강원특별자치도	영월군	영월읍	영흥리	813-2	대	249.4	237.6
927	강원특별자치도	영월군	영월읍	영흥리	1005-3	잡	707.5	707.5
928	강원특별자치도	영월군	영월읍	영흥리	961-11	진	90.6	90.6
929	강원특별자치도	영월군	영월읍	영흥리	1017-38	대	1.6	1.6
930	강원특별자치도	영월군	영월읍	영흥리	1007-23	대	130.5	130.5
931	강원특별자치도	영월군	영월읍	영흥리	1007-8	대	63.5	63.5
932	강원특별자치도	영월군	영월읍	영흥리	629-7	도	22.1	22.1
933	강원특별자치도	영월군	영월읍	영흥리	1007-22	대	96.4	96.4
934	강원특별자치도	영월군	영월읍	영흥리	1009-26	대	165.2	165.2
935	강원특별자치도	영월군	영월읍	영흥리	813-3	대	120.7	120.7
936	강원특별자치도	영월군	영월읍	영흥리	1006-3	대	16.8	16.8
937	강원특별자치도	영월군	영월읍	영흥리	961-16	대	93.6	93.6
938	강원특별자치도	영월군	영월읍	영흥리	1009-25	대	161.3	161.3
939	강원특별자치도	영월군	영월읍	영흥리	814-1	대	582.2	559.2
940	강원특별자치도	영월군	영월읍	영흥리	1009-20	대	305.5	305.5
941	강원특별자치도	영월군	영월읍	영흥리	958-8	도	206.5	206.5
942	강원특별자치도	영월군	영월읍	영흥리	963-7	대	152.2	152.2
943	강원특별자치도	영월군	영월읍	영흥리	961-6	대	389.5	389.5
944	강원특별자치도	영월군	영월읍	영흥리	1007-9	대	22.9	22.9
945	강원특별자치도	영월군	영월읍	영흥리	818-3	대	224.6	1.5
946	강원특별자치도	영월군	영월읍	영흥리	1071-1	대	369.8	369.8
947	강원특별자치도	영월군	영월읍	영흥리	963-11	대	155.1	155.1
948	강원특별자치도	영월군	영월읍	영흥리	1007-10	대	93.6	93.6
949	강원특별자치도	영월군	영월읍	영흥리	1004-1	대	356.5	356.5
950	강원특별자치도	영월군	영월읍	영흥리	629-8	도	6.7	6.7
951	강원특별자치도	영월군	영월읍	영흥리	961-14	대	61.3	61.3
952	강원특별자치도	영월군	영월읍	영흥리	1009-27	대	174.7	174.7
953	강원특별자치도	영월군	영월읍	영흥리	1009-21	대	183.4	183.4
954	강원특별자치도	영월군	영월읍	영흥리	959-2	대	310.2	310.2
955	강원특별자치도	영월군	영월읍	영흥리	1009-28	대	118.8	118.8
956	강원특별자치도	영월군	영월읍	영흥리	818-4	대	224.3	34.4
957	강원특별자치도	영월군	영월읍	영흥리	963-10	대	174.2	174.2
958	강원특별자치도	영월군	영월읍	영흥리	963-15	진	109.0	109.0
959	강원특별자치도	영월군	영월읍	영흥리	814-3	진	40.5	40.5
960	강원특별자치도	영월군	영월읍	영흥리	629-16	대	51.1	51.1
961	강원특별자치도	영월군	영월읍	영흥리	815	대	322.5	322.5
962	강원특별자치도	영월군	영월읍	영흥리	960-1	대	60.1	60.1
963	강원특별자치도	영월군	영월읍	영흥리	956-6	대	146.0	146.0
964	강원특별자치도	영월군	영월읍	영흥리	1009-33	대	131.9	131.9
965	강원특별자치도	영월군	영월읍	영흥리	1009-22	대	126.8	126.8
966	강원특별자치도	영월군	영월읍	영흥리	1007-20	대	226.7	226.7
967	강원특별자치도	영월군	영월읍	영흥리	1009-31	대	171.8	171.8
968	강원특별자치도	영월군	영월읍	영흥리	1010-9	대	100.4	100.4
969	강원특별자치도	영월군	영월읍	영흥리	961-5	대	177.0	177.0
970	강원특별자치도	영월군	영월읍	영흥리	958-18	대	115.4	115.4
971	강원특별자치도	영월군	영월읍	영흥리	961-3	대	1,037.6	1,037.6
972	강원특별자치도	영월군	영월읍	영흥리	1009-34	대	171.8	171.8
973	강원특별자치도	영월군	영월읍	영흥리	960-19	대	2.5	2.5
974	강원특별자치도	영월군	영월읍	영흥리	1010-10	대	49.8	49.8
975	강원특별자치도	영월군	영월읍	영흥리	960-11	대	45.4	45.4
976	강원특별자치도	영월군	영월읍	영흥리	1001-1	도	125.3	125.3
977	강원특별자치도	영월군	영월읍	영흥리	1007-12	대	185.7	185.7
978	강원특별자치도	영월군	영월읍	영흥리	960-12	대	199.1	199.1
979	강원특별자치도	영월군	영월읍	영흥리	958-21	대	132.2	132.2
980	강원특별자치도	영월군	영월읍	영흥리	1008	대	862.4	862.4

981	강원특별자치도	영월군	영월읍	영흥리	1009-11	대	178.1	178.1
982	강원특별자치도	영월군	영월읍	영흥리	1009-3	대	89.4	89.4
983	강원특별자치도	영월군	영월읍	영흥리	1003-2	도	13.5	13.5
984	강원특별자치도	영월군	영월읍	영흥리	1001-2	대	168.7	168.7
985	강원특별자치도	영월군	영월읍	영흥리	959-34	대	1,352.9	1,352.9
986	강원특별자치도	영월군	영월읍	영흥리	1000-2	대	200.8	200.8
987	강원특별자치도	영월군	영월읍	영흥리	1000-13	대	104.8	104.8
988	강원특별자치도	영월군	영월읍	영흥리	960-13	대	170.8	170.8
989	강원특별자치도	영월군	영월읍	영흥리	958-7	대	299.6	299.6
990	강원특별자치도	영월군	영월읍	영흥리	1009-14	대	8.0	8.0
991	강원특별자치도	영월군	영월읍	영흥리	944-18	대	12.9	12.9
992	강원특별자치도	영월군	영월읍	영흥리	944-19	대	57.1	57.1
993	강원특별자치도	영월군	영월읍	영흥리	960-5	대	621.7	621.7
994	강원특별자치도	영월군	영월읍	영흥리	956-7	대	156.4	156.4
995	강원특별자치도	영월군	영월읍	영흥리	958-13	대	131.6	131.6
996	강원특별자치도	영월군	영월읍	영흥리	956-2	대	206.9	206.9
997	강원특별자치도	영월군	영월읍	영흥리	959-33	대	318.3	318.3
998	강원특별자치도	영월군	영월읍	영흥리	1009-12	대	100.6	100.6
999	강원특별자치도	영월군	영월읍	영흥리	1009-16	대	10.1	10.1
1000	강원특별자치도	영월군	영월읍	영흥리	1000-1	도	206.0	173.2
1001	강원특별자치도	영월군	영월읍	영흥리	960-16	대	13.7	13.7
1002	강원특별자치도	영월군	영월읍	영흥리	629-12	도	53.3	53.3
1003	강원특별자치도	영월군	영월읍	영흥리	960-4	대	71.2	71.2
1004	강원특별자치도	영월군	영월읍	영흥리	1000-8	대	2.2	2.2
1005	강원특별자치도	영월군	영월읍	영흥리	958-15	대	285.2	285.2
1006	강원특별자치도	영월군	영월읍	영흥리	955-2	도	919.8	919.8
1007	강원특별자치도	영월군	영월읍	영흥리	958-16	대	112.1	112.1
1008	강원특별자치도	영월군	영월읍	영흥리	965-1	대	295.7	295.7
1009	강원특별자치도	영월군	영월읍	영흥리	964-9	대	162.6	162.6
1010	강원특별자치도	영월군	영월읍	영흥리	944-20	대	54.7	54.7
1011	강원특별자치도	영월군	영월읍	영흥리	1068-10	대	123.3	123.3
1012	강원특별자치도	영월군	영월읍	영흥리	1071-4	대	3.2	3.2
1013	강원특별자치도	영월군	영월읍	영흥리	1070-5	전	754.5	754.5
1014	강원특별자치도	영월군	영월읍	영흥리	629-13	도	41.3	41.3
1015	강원특별자치도	영월군	영월읍	영흥리	955-13	대	170.0	170.0
1016	강원특별자치도	영월군	영월읍	영흥리	955-1	대	175.7	175.7
1017	강원특별자치도	영월군	영월읍	영흥리	1070	창	1,179.5	1,179.5
1018	강원특별자치도	영월군	영월읍	영흥리	959-7	대	291.1	291.1
1019	강원특별자치도	영월군	영월읍	영흥리	629-14	도	84.8	84.8
1020	강원특별자치도	영월군	영월읍	영흥리	959-6	대	118.1	118.1
1021	강원특별자치도	영월군	영월읍	영흥리	960-8	대	283.3	283.3
1022	강원특별자치도	영월군	영월읍	영흥리	962-4	대	223.2	223.2
1023	강원특별자치도	영월군	영월읍	영흥리	944-21	대	9.8	9.8
1024	강원특별자치도	영월군	영월읍	영흥리	959-35	대	190.7	190.7
1025	강원특별자치도	영월군	영월읍	하송리	251-18	대	336.5	336.5
1026	강원특별자치도	영월군	영월읍	영흥리	959-15	도	807.1	807.1
1027	강원특별자치도	영월군	영월읍	영흥리	959-48	대	176.7	176.7
1028	강원특별자치도	영월군	영월읍	영흥리	959-49	대	209.1	209.1
1029	강원특별자치도	영월군	영월읍	영흥리	959-4	대	176.2	176.2
1030	강원특별자치도	영월군	영월읍	영흥리	959-47	대	89.3	89.3
1031	강원특별자치도	영월군	영월읍	영흥리	955-16	대	126.1	126.1
1032	강원특별자치도	영월군	영월읍	영흥리	955-10	대	145.1	145.1
1033	강원특별자치도	영월군	영월읍	영흥리	629-15	잡	64.4	64.4
1034	강원특별자치도	영월군	영월읍	영흥리	959-67	대	93.1	93.1
1035	강원특별자치도	영월군	영월읍	영흥리	962-6	도	712.9	712.9
1036	강원특별자치도	영월군	영월읍	영흥리	999-5	대	156.3	156.3
1037	강원특별자치도	영월군	영월읍	영흥리	1070-3	전	736.4	736.4
1038	강원특별자치도	영월군	영월읍	영흥리	991-3	대	1,283.3	336.7
1039	강원특별자치도	영월군	영월읍	영흥리	959-18	대	390.7	390.7
1040	강원특별자치도	영월군	영월읍	영흥리	1068-6	대	138.7	138.7
1041	강원특별자치도	영월군	영월읍	영흥리	967-15	대	107.7	107.7
1042	강원특별자치도	영월군	영월읍	영흥리	955-11	대	112.5	112.5
1043	강원특별자치도	영월군	영월읍	영흥리	954-3	대	902.5	902.5
1044	강원특별자치도	영월군	영월읍	영흥리	950-3	대	2,867.9	2,867.9
1045	강원특별자치도	영월군	영월읍	영흥리	967-16	대	123.8	123.8
1046	강원특별자치도	영월군	영월읍	영흥리	955-19	대	101.7	101.7
1047	강원특별자치도	영월군	영월읍	영흥리	959-17	대	178.9	178.9
1048	강원특별자치도	영월군	영월읍	영흥리	966-4	대	135.9	135.9

1049	강원특별자치도	영월군	영월읍	영흥리	959-24	대	274.2		274.2
1050	강원특별자치도	영월군	영월읍	영흥리	959-38	대	34.8		34.8
1051	강원특별자치도	영월군	영월읍	영흥리	1068-12	대	53.8		53.8
1052	강원특별자치도	영월군	영월읍	영흥리	964-13	대	0.9		0.9
1053	강원특별자치도	영월군	영월읍	영흥리	969-4	대	104.0		104.0
1054	강원특별자치도	영월군	영월읍	영흥리	969-10	대	136.4		136.4
1055	강원특별자치도	영월군	영월읍	영흥리	959-37	대	370.7		370.7
1056	강원특별자치도	영월군	영월읍	영흥리	1070-6	전	121.7		121.7
1057	강원특별자치도	영월군	영월읍	영흥리	969-17	대	257.8		257.8
1058	강원특별자치도	영월군	영월읍	영흥리	959-1	대	442.7		442.7
1059	강원특별자치도	영월군	영월읍	영흥리	1070-4	전	162.3		162.3
1060	강원특별자치도	영월군	영월읍	영흥리	1068-7	대	170.4		170.4
1061	강원특별자치도	영월군	영월읍	영흥리	966-6	대	161.6		161.6
1062	강원특별자치도	영월군	영월읍	영흥리	959-25	대	271.3		271.3
1063	강원특별자치도	영월군	영월읍	영흥리	969-1	대	724.1		721.1
1064	강원특별자치도	영월군	영월읍	영흥리	954-8	대	315.1		315.1
1065	강원특별자치도	영월군	영월읍	영흥리	959-27	대	149.9		149.9
1066	강원특별자치도	영월군	영월읍	영흥리	969-11	대	114.5		22.1
1067	강원특별자치도	영월군	영월읍	영흥리	969-12	대	164.6		84.7
1068	강원특별자치도	영월군	영월읍	영흥리	969-16	대	119.3		32.3
1069	강원특별자치도	영월군	영월읍	영흥리	954-21	대	16.8		16.8
1070	강원특별자치도	영월군	영월읍	영흥리	965-6	대	313.9		313.9
1071	강원특별자치도	영월군	영월읍	영흥리	954-17	대	99.8		99.8
1072	강원특별자치도	영월군	영월읍	영흥리	954-22	대	297.3		297.3
1073	강원특별자치도	영월군	영월읍	영흥리	966-10	대	164.7		164.7
1074	강원특별자치도	영월군	영월읍	영흥리	959-50	대	104.1		104.1
1075	강원특별자치도	영월군	영월읍	영흥리	966-3	대	175.0		175.0
1076	강원특별자치도	영월군	영월읍	영흥리	959-60	도	12.6		12.6
1077	강원특별자치도	영월군	영월읍	영흥리	1068-13	대	3.3		3.3
1078	강원특별자치도	영월군	영월읍	영흥리	959-46	대	33.4		33.4
1079	강원특별자치도	영월군	영월읍	영흥리	969-3	대	41.3		17.7
1080	강원특별자치도	영월군	영월읍	영흥리	969-14	대	123.4		37.7
1081	강원특별자치도	영월군	영월읍	영흥리	1069-5	대	186.2		186.2
1082	강원특별자치도	영월군	영월읍	영흥리	965-12	대	119.4		119.4
1083	강원특별자치도	영월군	영월읍	영흥리	1069-12	대	27.1		27.1
1084	강원특별자치도	영월군	영월읍	영흥리	1079	유	18,318.9		18,318.9
1085	강원특별자치도	영월군	영월읍	영흥리	965-10	대	34.6		34.6
1086	강원특별자치도	영월군	영월읍	영흥리	952-2	도	111.7		111.7
1087	강원특별자치도	영월군	영월읍	하송리	298-2	도	386.3		386.3
1088	강원특별자치도	영월군	영월읍	영흥리	953-3	대	46.7		46.7
1089	강원특별자치도	영월군	영월읍	영흥리	952-5	대	123.0		123.0
1090	강원특별자치도	영월군	영월읍	영흥리	952-1	대	169.2		169.2
1091	강원특별자치도	영월군	영월읍	영흥리	950-9	대	150.1		150.1
1092	강원특별자치도	영월군	영월읍	영흥리	950-5	대	4,162.3		2,274.2
1093	강원특별자치도	영월군	영월읍	영흥리	950-2	대	68.9		62.9
1094	강원특별자치도	영월군	영월읍	영흥리	947-1	대	6,525.1		1,093.7
1095	강원특별자치도	영월군	영월읍	영흥리	952-6	대	173.1		173.1
1096	강원특별자치도	영월군	영월읍	영흥리	952-19	대	94.7		94.7
1097	강원특별자치도	영월군	영월읍	영흥리	952-18	대	98.1		98.1
1098	강원특별자치도	영월군	영월읍	영흥리	952-4	도	233.3		233.3
1099	강원특별자치도	영월군	영월읍	영흥리	952-10	대	290.0		290.0
1100	강원특별자치도	영월군	영월읍	영흥리	952-20	대	67.9		67.9
1101	강원특별자치도	영월군	영월읍	영흥리	952-7	대	69.2		69.2
1102	강원특별자치도	영월군	영월읍	영흥리	952-16	대	90.1		90.1
1103	강원특별자치도	영월군	영월읍	영흥리	952-11	대	166.9		166.9
1104	강원특별자치도	영월군	영월읍	영흥리	952-12	대	195.4		195.4
1105	강원특별자치도	영월군	영월읍	영흥리	952-8	대	347.3		347.3
1106	강원특별자치도	영월군	영월읍	하송리	289-9	도	267.1		267.1
1107	강원특별자치도	영월군	영월읍	하송리	299-2	전	544.6		220.7
1108	강원특별자치도	영월군	영월읍	하송리	299-5	도	82.1		82.1
1109	강원특별자치도	영월군	영월읍	영흥리	1093-6	도	421.2	421.2	
1110	강원특별자치도	영월군	영월읍	영흥리	산131-10	도	317.6		317.6
1111	강원특별자치도	영월군	영월읍	영흥리	산131-4	사	1,041.3	953.1	88.2
1112	강원특별자치도	영월군	영월읍	하송리	274	전	6,559.4		6,559.4
1113	강원특별자치도	영월군	영월읍	하송리	273	전	1,491.9		1,491.9
1114	강원특별자치도	영월군	영월읍	하송리	산13	임	2,754.0		2,754.0
1115	강원특별자치도	영월군	영월읍	하송리	산11	임	3,987.2		3,987.2
1116	강원특별자치도	영월군	영월읍	하송리	277	전	2,290.4		2,290.4

1117	강원특별자치도	영월군	영월읍	하송리	산12	임	1,227.9	1,227.9
1118	강원특별자치도	영월군	영월읍	하송리	산9	임	7,495.7	7,495.7
1119	강원특별자치도	영월군	영월읍	하송리	275	전	1,309.2	1,309.2
1120	강원특별자치도	영월군	영월읍	하송리	272	전	1,315.8	1,315.8
1121	강원특별자치도	영월군	영월읍	하송리	276	전	660.7	660.7
1122	강원특별자치도	영월군	영월읍	하송리	278	임	955.1	955.1
1123	강원특별자치도	영월군	영월읍	하송리	산13-3	도	381.5	381.5
1124	강원특별자치도	영월군	영월읍	하송리	산8	임	3,686.9	3,686.9
1125	강원특별자치도	영월군	영월읍	하송리	산13-1	도	616.6	616.6
1126	강원특별자치도	영월군	영월읍	하송리	279-4	전	1,071.4	1,071.4
1127	강원특별자치도	영월군	영월읍	하송리	산3	임	16,092.1	16,092.1
1128	강원특별자치도	영월군	영월읍	하송리	279-1	도	2,474.5	2,474.5
1129	강원특별자치도	영월군	영월읍	하송리	산13-2	임	91.6	91.6
1130	강원특별자치도	영월군	영월읍	하송리	279-6	전	1,024.3	1,024.3
1131	강원특별자치도	영월군	영월읍	하송리	270	전	1,084.6	1,084.6
1132	강원특별자치도	영월군	영월읍	하송리	산15	임	482.7	482.7
1133	강원특별자치도	영월군	영월읍	하송리	산6	임	10,515.0	10,515.0
1134	강원특별자치도	영월군	영월읍	하송리	산1	임	12,310.7	12,310.7
1135	강원특별자치도	영월군	영월읍	하송리	산14	임	18,238.5	18,238.5
1136	강원특별자치도	영월군	영월읍	하송리	279-5	전	449.4	449.4
1137	강원특별자치도	영월군	영월읍	하송리	산10-3	도	46.8	46.8
1138	강원특별자치도	영월군	영월읍	하송리	259-15	답	90.7	90.7
1139	강원특별자치도	영월군	영월읍	하송리	248-9	도	5,635.9	5,635.9
1140	강원특별자치도	영월군	영월읍	하송리	269	전	1,270.0	1,270.0
1141	강원특별자치도	영월군	영월읍	하송리	259-16	대	123.5	123.5
1142	강원특별자치도	영월군	영월읍	하송리	산7-1	임	460.8	460.8
1143	강원특별자치도	영월군	영월읍	하송리	259-12	대	172.7	172.7
1144	강원특별자치도	영월군	영월읍	하송리	259-17	답	82.1	82.1
1145	강원특별자치도	영월군	영월읍	하송리	산4	임	518.0	518.0
1146	강원특별자치도	영월군	영월읍	하송리	279-7	전	125.0	125.0
1147	강원특별자치도	영월군	영월읍	하송리	산1-1	도	302.9	302.9
1148	강원특별자치도	영월군	영월읍	하송리	281	전	1,114.1	1,114.1
1149	강원특별자치도	영월군	영월읍	하송리	259-10	답	908.7	908.7
1150	강원특별자치도	영월군	영월읍	하송리	268	전	1,809.7	1,809.7
1151	강원특별자치도	영월군	영월읍	하송리	279-2	전	3,941.8	3,941.8
1152	강원특별자치도	영월군	영월읍	하송리	산14-1	임	178.6	178.6
1153	강원특별자치도	영월군	영월읍	하송리	267	전	607.0	607.0
1154	강원특별자치도	영월군	영월읍	하송리	259-2	대	543.5	543.5
1155	강원특별자치도	영월군	영월읍	하송리	282	전	779.3	779.3
1156	강원특별자치도	영월군	영월읍	하송리	259-18	대	168.0	168.0
1157	강원특별자치도	영월군	영월읍	하송리	259-14	대	168.0	168.0
1158	강원특별자치도	영월군	영월읍	하송리	285-2	잡	1,333.6	1,333.6
1159	강원특별자치도	영월군	영월읍	하송리	259-4	대	325.1	325.1
1160	강원특별자치도	영월군	영월읍	하송리	261	과	947.0	947.0
1161	강원특별자치도	영월군	영월읍	하송리	280-5	도	513.6	513.6
1162	강원특별자치도	영월군	영월읍	하송리	258-1	전	1,297.5	1,297.5
1163	강원특별자치도	영월군	영월읍	하송리	257-2	대	235.0	235.0
1164	강원특별자치도	영월군	영월읍	하송리	259-5	대	338.4	338.4
1165	강원특별자치도	영월군	영월읍	하송리	257-4	대	243.6	243.6
1166	강원특별자치도	영월군	영월읍	하송리	산3-2	도	598.0	598.0
1167	강원특별자치도	영월군	영월읍	하송리	279-3	전	238.4	238.4
1168	강원특별자치도	영월군	영월읍	하송리	248-2	전	372.7	372.7
1169	강원특별자치도	영월군	영월읍	하송리	257-1	대	676.8	676.8
1170	강원특별자치도	영월군	영월읍	하송리	294-6	주	4,590.3	4,590.3
1171	강원특별자치도	영월군	영월읍	하송리	257-5	대	269.8	269.8
1172	강원특별자치도	영월군	영월읍	하송리	284-1	잡	665.2	665.2
1173	강원특별자치도	영월군	영월읍	하송리	283	전	267.9	267.9
1174	강원특별자치도	영월군	영월읍	하송리	283-2	임	412.9	412.9
1175	강원특별자치도	영월군	영월읍	하송리	212-12	도	1,209.5	1,209.5
1176	강원특별자치도	영월군	영월읍	하송리	257-8	전	907.4	907.4
1177	강원특별자치도	영월군	영월읍	하송리	257-6	대	227.8	227.8
1178	강원특별자치도	영월군	영월읍	하송리	258-3	전	551.2	551.2
1179	강원특별자치도	영월군	영월읍	하송리	284	잡	379.0	379.0
1180	강원특별자치도	영월군	영월읍	하송리	285-1	도	142.3	142.3
1181	강원특별자치도	영월군	영월읍	하송리	257-7	대	272.1	272.1
1182	강원특별자치도	영월군	영월읍	하송리	산16	임	4,412.9	4,412.9
1183	강원특별자치도	영월군	영월읍	하송리	286-4	도	193.9	193.9
1184	강원특별자치도	영월군	영월읍	하송리	248-1	전	1,534.3	1,534.3

1185	강원특별자치도	영월군	영월읍	하송리	산5-2	도	482.2	482.2
1186	강원특별자치도	영월군	영월읍	하송리	248-6	진	224.1	224.1
1187	강원특별자치도	영월군	영월읍	하송리	249-2	대	214.7	214.7
1188	강원특별자치도	영월군	영월읍	하송리	256-2	대	179.8	179.8
1189	강원특별자치도	영월군	영월읍	하송리	249-4	대	254.6	254.6
1190	강원특별자치도	영월군	영월읍	하송리	251-20	대	225.5	225.5
1191	강원특별자치도	영월군	영월읍	하송리	262	진	544.6	544.6
1192	강원특별자치도	영월군	영월읍	하송리	산21	임	959.5	959.5
1193	강원특별자치도	영월군	영월읍	하송리	248-3	대	196.6	196.6
1194	강원특별자치도	영월군	영월읍	하송리	294-5	주	1,179.8	1,179.8
1195	강원특별자치도	영월군	영월읍	하송리	251-17	대	201.7	201.7
1196	강원특별자치도	영월군	영월읍	하송리	294-7	주	765.2	765.2
1197	강원특별자치도	영월군	영월읍	하송리	251-31	도	69.2	69.2
1198	강원특별자치도	영월군	영월읍	하송리	249-3	대	239.4	239.4
1199	강원특별자치도	영월군	영월읍	하송리	256-5	대	260.0	260.0
1200	강원특별자치도	영월군	영월읍	하송리	248-8	도	47.2	47.2
1201	강원특별자치도	영월군	영월읍	하송리	248-4	대	248.0	248.0
1202	강원특별자치도	영월군	영월읍	하송리	249-6	대	241.2	241.2
1203	강원특별자치도	영월군	영월읍	하송리	251-21	대	191.8	191.8
1204	강원특별자치도	영월군	영월읍	하송리	249-5	대	164.5	164.5
1205	강원특별자치도	영월군	영월읍	하송리	288-1	도	73.9	73.9
1206	강원특별자치도	영월군	영월읍	하송리	294-3	진	96.6	96.6
1207	강원특별자치도	영월군	영월읍	하송리	248-12	도	396.0	396.0
1208	강원특별자치도	영월군	영월읍	하송리	산16-1	도	1,028.4	1,028.4
1209	강원특별자치도	영월군	영월읍	하송리	251-36	도	194.8	194.8
1210	강원특별자치도	영월군	영월읍	하송리	1-16	도	302.4	302.4
1211	강원특별자치도	영월군	영월읍	하송리	247-5	대	597.7	597.7
1212	강원특별자치도	영월군	영월읍	하송리	248-10	도	45.7	45.7
1213	강원특별자치도	영월군	영월읍	하송리	249-7	대	303.4	303.4
1214	강원특별자치도	영월군	영월읍	하송리	251-22	대	95.0	95.0
1215	강원특별자치도	영월군	영월읍	하송리	251-25	대	147.5	147.5
1216	강원특별자치도	영월군	영월읍	하송리	256-7	대	237.9	237.9
1217	강원특별자치도	영월군	영월읍	하송리	247-1	대	771.3	771.3
1218	강원특별자치도	영월군	영월읍	하송리	256-10	대	311.8	311.8
1219	강원특별자치도	영월군	영월읍	하송리	251-26	대	132.9	132.9
1220	강원특별자치도	영월군	영월읍	하송리	298-1	도	109.4	109.4
1221	강원특별자치도	영월군	영월읍	하송리	산22-1	도	49.4	49.4
1222	강원특별자치도	영월군	영월읍	하송리	256-11	대	202.2	202.2
1223	강원특별자치도	영월군	영월읍	하송리	256-6	대	337.9	337.9
1224	강원특별자치도	영월군	영월읍	하송리	251-7	대	167.2	167.2
1225	강원특별자치도	영월군	영월읍	하송리	299-1	도	91.5	91.5
1226	강원특별자치도	영월군	영월읍	하송리	247-6	대	190.7	190.7
1227	강원특별자치도	영월군	영월읍	하송리	247-3	대	1,092.3	1,092.3
1228	강원특별자치도	영월군	영월읍	하송리	238	진	607.2	607.2
1229	강원특별자치도	영월군	영월읍	하송리	251-11	대	216.3	216.3
1230	강원특별자치도	영월군	영월읍	하송리	247-2	대	247.2	247.2
1231	강원특별자치도	영월군	영월읍	하송리	230-1	진	976.4	976.4
1232	강원특별자치도	영월군	영월읍	하송리	산2-1	도	614.2	614.2
1233	강원특별자치도	영월군	영월읍	하송리	251-8	대	166.6	166.6
1234	강원특별자치도	영월군	영월읍	하송리	251-12	대	166.8	166.8
1235	강원특별자치도	영월군	영월읍	하송리	289-7	도	339.0	339.0
1236	강원특별자치도	영월군	영월읍	하송리	247-8	대	98.5	98.5
1237	강원특별자치도	영월군	영월읍	하송리	251-16	대	161.4	161.4
1238	강원특별자치도	영월군	영월읍	하송리	251-9	대	189.9	189.9
1239	강원특별자치도	영월군	영월읍	하송리	247-7	진	467.0	467.0
1240	강원특별자치도	영월군	영월읍	하송리	251-13	대	217.2	217.2
1241	강원특별자치도	영월군	영월읍	하송리	251-14	대	232.0	232.0
1242	강원특별자치도	영월군	영월읍	하송리	251-10	대	294.2	294.2
1243	강원특별자치도	영월군	영월읍	하송리	230	진	336.3	336.3
1244	강원특별자치도	영월군	영월읍	하송리	247-4	대	374.3	374.3
1245	강원특별자치도	영월군	영월읍	하송리	290	임	2,518.4	2,518.4
1246	강원특별자치도	영월군	영월읍	하송리	1-13	대	1.9	1.9
1247	강원특별자치도	영월군	영월읍	하송리	251-15	대	194.8	194.8
1248	강원특별자치도	영월군	영월읍	하송리	239	중	373.8	373.8
1249	강원특별자치도	영월군	영월읍	하송리	245-11	도	212.9	212.9
1250	강원특별자치도	영월군	영월읍	하송리	251-33	도	338.6	338.6
1251	강원특별자치도	영월군	영월읍	하송리	245-4	대	133.9	133.9
1252	강원특별자치도	영월군	영월읍	하송리	245-5	대	220.1	220.1

1253	강원특별자치도	영월군	영월읍	하송리	227	임	1,660.6	1,660.6
1254	강원특별자치도	영월군	영월읍	하송리	251-2	대	1,290.7	1,290.7
1255	강원특별자치도	영월군	영월읍	하송리	254-3	대	638.0	638.0
1256	강원특별자치도	영월군	영월읍	하송리	251-23	대	294.0	294.0
1257	강원특별자치도	영월군	영월읍	하송리	252-7	답	249.7	249.7
1258	강원특별자치도	영월군	영월읍	하송리	253-35	대	160.4	160.4
1259	강원특별자치도	영월군	영월읍	하송리	254-5	대	167.5	167.5
1260	강원특별자치도	영월군	영월읍	하송리	229	전	342.4	342.4
1261	강원특별자치도	영월군	영월읍	하송리	225	전	211.4	211.4
1262	강원특별자치도	영월군	영월읍	하송리	245-14	대	122.5	122.5
1263	강원특별자치도	영월군	영월읍	하송리	253-34	대	144.2	144.2
1264	강원특별자치도	영월군	영월읍	하송리	253-36	대	182.4	182.4
1265	강원특별자치도	영월군	영월읍	하송리	226	전	838.3	838.3
1266	강원특별자치도	영월군	영월읍	하송리	252-1	대	565.4	565.4
1267	강원특별자치도	영월군	영월읍	하송리	245-6	대	180.1	180.1
1268	강원특별자치도	영월군	영월읍	하송리	254-6	대	417.5	340.4
1269	강원특별자치도	영월군	영월읍	하송리	245-15	대	119.4	119.4
1270	강원특별자치도	영월군	영월읍	하송리	243-10	도	19.1	19.1
1271	강원특별자치도	영월군	영월읍	하송리	254-4	대	222.6	205.3
1272	강원특별자치도	영월군	영월읍	하송리	228-2	전	546.4	546.4
1273	강원특별자치도	영월군	영월읍	하송리	223	임	5,021.6	5,021.6
1274	강원특별자치도	영월군	영월읍	하송리	251-27	대	979.9	979.9
1275	강원특별자치도	영월군	영월읍	하송리	243-4	대	1,163.6	1,163.6
1276	강원특별자치도	영월군	영월읍	하송리	254-2	대	120.5	20.7
1277	강원특별자치도	영월군	영월읍	하송리	산23	임	13,828.7	7.6
1278	강원특별자치도	영월군	영월읍	하송리	254-12	대	191.7	1.1
1279	강원특별자치도	영월군	영월읍	하송리	253-5	대	206.3	206.3
1280	강원특별자치도	영월군	영월읍	하송리	253-9	대	331.3	4.6
1281	강원특별자치도	영월군	영월읍	하송리	253-18	대	227.7	134.0
1282	강원특별자치도	영월군	영월읍	하송리	243-1	전	157.6	157.6
1283	강원특별자치도	영월군	영월읍	하송리	252-4	대	71.7	71.7
1284	강원특별자치도	영월군	영월읍	하송리	251-29	도	233.3	233.3
1285	강원특별자치도	영월군	영월읍	하송리	243-3	대	299.3	299.3
1286	강원특별자치도	영월군	영월읍	하송리	196-1	도	147.6	147.6
1287	강원특별자치도	영월군	영월읍	하송리	197	대	10,265.9	5,752.9
1288	강원특별자치도	영월군	영월읍	하송리	243-12	전	98.8	98.8
1289	강원특별자치도	영월군	영월읍	하송리	221	대	1,206.7	1,206.7
1290	강원특별자치도	영월군	영월읍	하송리	251-30	답	15.2	15.2
1291	강원특별자치도	영월군	영월읍	하송리	252-2	대	1,394.0	193.2
1292	강원특별자치도	영월군	영월읍	하송리	252-8	대	207.2	137.5
1293	강원특별자치도	영월군	영월읍	하송리	100-1	구	24.2	24.2
1294	강원특별자치도	영월군	영월읍	하송리	224	전	42.7	42.7
1295	강원특별자치도	영월군	영월읍	하송리	100-66	구	25.9	15.6
1296	강원특별자치도	영월군	영월읍	하송리	253-57	대	76.7	3.4
1297	강원특별자치도	영월군	영월읍	하송리	200	대	999.2	999.2
1298	강원특별자치도	영월군	영월읍	하송리	212-16	도	51.1	51.1
1299	강원특별자치도	영월군	영월읍	하송리	100-50	구	9.6	9.6
1300	강원특별자치도	영월군	영월읍	하송리	100-12	구	524.6	9.7
1301	강원특별자치도	영월군	영월읍	하송리	199-4	대	154.1	154.1
1302	강원특별자치도	영월군	영월읍	하송리	196-4	구	101.0	11.8
1303	강원특별자치도	영월군	영월읍	하송리	199-2	대	192.5	192.5
1304	강원특별자치도	영월군	영월읍	하송리	199-5	대	124.8	124.8
1305	강원특별자치도	영월군	영월읍	하송리	222	전	955.5	955.5
1306	강원특별자치도	영월군	영월읍	하송리	199-6	대	136.8	136.8
1307	강원특별자치도	영월군	영월읍	하송리	242-1	임	195.4	195.4
1308	강원특별자치도	영월군	영월읍	하송리	201	대	783.1	783.1
1309	강원특별자치도	영월군	영월읍	하송리	219	임	832.0	830.1
1310	강원특별자치도	영월군	영월읍	하송리	218	전	1,865.2	44.2
1311	강원특별자치도	영월군	영월읍	영흥리	720-27	도	68.2	68.2
1312	강원특별자치도	영월군	영월읍	영흥리	723-1	전	22.2	11.8
1313	강원특별자치도	영월군	영월읍	영흥리	1037-2	전	2,425.0	2,425.0
1314	강원특별자치도	영월군	영월읍	영흥리	1052-4	구	12,271.9	12,271.9
1315	강원특별자치도	영월군	영월읍	영흥리	1081-6	대	825.9	825.9
1316	강원특별자치도	영월군	영월읍	영흥리	1049-142	전	175.1	175.1
1317	강원특별자치도	영월군	영월읍	영흥리	1054-3	전	1,350.8	1,350.8
1318	강원특별자치도	영월군	영월읍	영흥리	1061-14	대	30.9	30.9
1319	강원특별자치도	영월군	영월읍	영흥리	1061-15	대	88.5	88.5
1320	강원특별자치도	영월군	영월읍	영흥리	1055-4	도	121.4	121.4

1321	강원특별자치도	영월군	영월읍	영흥리	959-42	도	77.1		77.1
1322	강원특별자치도	영월군	영월읍	영흥리	1058-2	전	2,885.6		2,885.6
1323	강원특별자치도	영월군	영월읍	영흥리	1058-51	전	442.4		442.4
1324	강원특별자치도	영월군	영월읍	하송리	산7	임	1,723.1		1,723.1
1325	강원특별자치도	영월군	영월읍	영흥리	1058-11	전	2,260.5		2,260.5
1326	강원특별자치도	영월군	영월읍	영흥리	1013-10	전	121.9		121.9
1327	강원특별자치도	영월군	영월읍	영흥리	1058-54	전	136.5		136.5
1328	강원특별자치도	영월군	영월읍	영흥리	964-10	대	426.0		426.0
1329	강원특별자치도	영월군	영월읍	영흥리	966-14	도	78.5		78.5
1330	강원특별자치도	영월군	영월읍	영흥리	966-7	대	369.5		369.5
1331	강원특별자치도	영월군	영월읍	영흥리	1105-19	대	22.5	22.5	
1332	강원특별자치도	영월군	영월읍	영흥리	1105-20	도	4.4		4.4
1333	강원특별자치도	영월군	영월읍	영흥리	1105-21	도	238.7		238.7
1334	강원특별자치도	영월군	영월읍	영흥리	1105-15	대	579.3		579.3
1335	강원특별자치도	영월군	영월읍	영흥리	1105-3	대	410.7		410.7
1336	강원특별자치도	영월군	영월읍	영흥리	1105-12	전	296.2		296.2
1337	강원특별자치도	영월군	영월읍	영흥리	1105-14	도	249.9		249.9
1338	강원특별자치도	영월군	영월읍	하송리	259-19	대	2.4		2.4
1339	강원특별자치도	영월군	영월읍	하송리	산5	임	54,111.7		50,789.4
1340	강원특별자치도	영월군	영월읍	영흥리	산127-6	임	10,130.2		525.0
1341	강원특별자치도	영월군	영월읍	영흥리	1033-116	도	69.6		69.6
1342	강원특별자치도	영월군	영월읍	영흥리	1034-5	대	138.2		138.2
1343	강원특별자치도	영월군	영월읍	영흥리	1034-11	대	85.0		85.0
1344	강원특별자치도	영월군	영월읍	하송리	253-20	대	300.8		300.8
1345	강원특별자치도	영월군	영월읍	영흥리	산127	임	1,133,086.3		760,504.2
1346	강원특별자치도	영월군	영월읍	영흥리	1054-12	답	237.5		237.5
1347	강원특별자치도	영월군	영월읍	영흥리	산127-8	임	22,168.5		22,168.5
1348	강원특별자치도	영월군	영월읍	영흥리	944-28	도	10.0		10.0
1349	강원특별자치도	영월군	영월읍	영흥리	944-158	대	22.8		22.8
1350	강원특별자치도	영월군	영월읍	하송리	1-25	대	46.6		23.5
1351	강원특별자치도	영월군	영월읍	하송리	253-54	대	344.3		344.3
1352	강원특별자치도	영월군	영월읍	영흥리	1047	전	407.9		407.9
1353	강원특별자치도	영월군	영월읍	영흥리	1005-1	대	453.2		453.2
1354	강원특별자치도	영월군	영월읍	영흥리	1047-1	전	336.9		336.9
1355	강원특별자치도	영월군	영월읍	영흥리	1063-1	대	1,659.4		1,659.4
1356	강원특별자치도	영월군	영월읍	영흥리	1064-5	대	289.1		289.1
1357	강원특별자치도	영월군	영월읍	영흥리	802-26	도	312.2		311.2
1358	강원특별자치도	영월군	영월읍	영흥리	1097-5	대	196.5		196.5
1359	강원특별자치도	영월군	영월읍	영흥리	1007-18	대	219.2		219.2
1360	강원특별자치도	영월군	영월읍	영흥리	1007-1	도	421.5		421.5
1361	강원특별자치도	영월군	영월읍	영흥리	1101-20	대	20.6		20.6
1362	강원특별자치도	영월군	영월읍	영흥리	1037-12	대	277.2		277.2
1363	강원특별자치도	영월군	영월읍	하송리	294-2	도	1,064.6		1,064.6
1364	강원특별자치도	영월군	영월읍	하송리	산5-3	도	310.9		310.9
1365	강원특별자치도	영월군	영월읍	하송리	257-3	대	274.7		274.7
1366	강원특별자치도	영월군	영월읍	영흥리	1078-8	전	183.8		183.8
1367	강원특별자치도	영월군	영월읍	하송리	257-12	대	3.4		3.4
1368	강원특별자치도	영월군	영월읍	영흥리	963-19	대	30.9		30.9
1369	강원특별자치도	영월군	영월읍	영흥리	963-6	도	62.7		62.7
1370	강원특별자치도	영월군	영월읍	영흥리	629-2	도	1,548.2		964.7
1371	강원특별자치도	영월군	영월읍	영흥리	802-11	대	193.8		13.5
1372	강원특별자치도	영월군	영월읍	하송리	297	전	1,634.7		888.0
1373	강원특별자치도	영월군	영월읍	하송리	296-3	전	3,908.1		483.1
1374	강원특별자치도	영월군	영월읍	영흥리	1033-57	대	147.5		147.5
1375	강원특별자치도	영월군	영월읍	영흥리	1058-6	전	386.7		386.7
1376	강원특별자치도	영월군	영월읍	영흥리	1058-56	전	1,218.1		1,218.1
1377	강원특별자치도	영월군	영월읍	영흥리	1084-58	대	231.3		231.3
1378	강원특별자치도	영월군	영월읍	영흥리	1097-45	대	74.9		74.9
1379	강원특별자치도	영월군	영월읍	영흥리	955-14	대	208.5		208.5
1380	강원특별자치도	영월군	영월읍	영흥리	1013-17	대	138.6		138.6
1381	강원특별자치도	영월군	영월읍	영흥리	1059-4	도	783.2		783.2
1382	강원특별자치도	영월군	영월읍	영흥리	1059-7	전	10.0		10.0
1383	강원특별자치도	영월군	영월읍	하송리	259-22	답	196.0		196.0
1384	강원특별자치도	영월군	영월읍	영흥리	1058-5	전	1,022.1		1,022.1
1385	강원특별자치도	영월군	영월읍	영흥리	1081-2	대	322.9		322.9
1386	강원특별자치도	영월군	영월읍	영흥리	1081-13	대	13.9		13.9
1387	강원특별자치도	영월군	영월읍	영흥리	1081-5	답	203.2		203.2
1388	강원특별자치도	영월군	영월읍	영흥리	1081-14	답	189.5		189.5



1389	강원특별자치도	영월군	영월읍	영흥리	1081-10	답	9.9	9.9
1390	강원특별자치도	영월군	영월읍	영흥리	1081-16	답	121.7	121.7
1391	강원특별자치도	영월군	영월읍	영흥리	1081-15	답	60.1	60.1
1392	강원특별자치도	영월군	영월읍	영흥리	1081-12	답	124.6	124.6
1393	강원특별자치도	영월군	영월읍	영흥리	1081-17	답	98.0	98.0
1394	강원특별자치도	영월군	영월읍	영흥리	1084-1	대	327.6	327.6
1395	강원특별자치도	영월군	영월읍	영흥리	1084-64	대	5.3	5.3
1396	강원특별자치도	영월군	영월읍	영흥리	1084-65	대	8.3	8.3
1397	강원특별자치도	영월군	영월읍	영흥리	1084-12	대	237.3	237.3
1398	강원특별자치도	영월군	영월읍	영흥리	1084-66	대	18.0	18.0
1399	강원특별자치도	영월군	영월읍	영흥리	1084-14	진	85.0	85.0
1400	강원특별자치도	영월군	영월읍	영흥리	1084-67	진	59.7	59.7
1401	강원특별자치도	영월군	영월읍	영흥리	1084-15	대	501.9	501.9
1402	강원특별자치도	영월군	영월읍	영흥리	1084-68	대	81.2	81.2
1403	강원특별자치도	영월군	영월읍	영흥리	1084-16	도	234.1	234.1
1404	강원특별자치도	영월군	영월읍	영흥리	1084-69	도	57.9	57.9
1405	강원특별자치도	영월군	영월읍	영흥리	1084-18	답	282.8	282.8
1406	강원특별자치도	영월군	영월읍	영흥리	1084-70	답	62.9	62.9
1407	강원특별자치도	영월군	영월읍	영흥리	1035-3	대	559.4	559.4
1408	강원특별자치도	영월군	영월읍	영흥리	1037-6	대	864.7	864.7
1409	강원특별자치도	영월군	영월읍	영흥리	1037-5	대	417.6	417.6
1410	강원특별자치도	영월군	영월읍	영흥리	1037-1	진	828.8	828.8
1411	강원특별자치도	영월군	영월읍	영흥리	1053-17	답	49.0	49.0
1412	강원특별자치도	영월군	영월읍	영흥리	1059-9	대	154.6	154.6
1413	강원특별자치도	영월군	영월읍	하송리	293-1	도	267.8	267.8
1414	강원특별자치도	영월군	영월읍	하송리	294-1	구	303.9	303.9
1415	강원특별자치도	영월군	영월읍	하송리	289-6	도	171.8	171.8
1416	강원특별자치도	영월군	영월읍	하송리	306-2	대	7,144.3	563.3
1417	강원특별자치도	영월군	영월읍	영흥리	811-16	대	106.3	106.3
1418	강원특별자치도	영월군	영월읍	영흥리	778-8	대	168.8	18.2
1419	강원특별자치도	영월군	영월읍	영흥리	1052-1	대	65.2	65.2
1420	강원특별자치도	영월군	영월읍	영흥리	434-2	진	264.6	104.8
1421	강원특별자치도	영월군	영월읍	영흥리	434-3	진	3,273.8	3,212.7
1422	강원특별자치도	영월군	영월읍	영흥리	716-1	학	25,921.7	25,921.7
1423	강원특별자치도	영월군	영월읍	하송리	산2	입	32,103.4	32,103.4
1424	강원특별자치도	영월군	영월읍	하송리	263-1	입	890.8	890.8
1425	강원특별자치도	영월군	영월읍	하송리	263-2	입	110.7	110.7
1426	강원특별자치도	영월군	영월읍	영흥리	산141-1	입	74,497.8	74,497.8
1427	강원특별자치도	영월군	영월읍	영흥리	1033-53	대	132.3	132.3
1428	강원특별자치도	영월군	영월읍	영흥리	1033-66	대	238.7	238.7
1429	강원특별자치도	영월군	영월읍	영흥리	1101-8	대	394.1	394.1
1430	강원특별자치도	영월군	영월읍	영흥리	1101-4	대	430.1	430.1
1431	강원특별자치도	영월군	영월읍	영흥리	1032-1	진	1,248.0	1,248.0
1432	강원특별자치도	영월군	영월읍	하송리	280-2	주	1,319.3	1,319.3
1433	강원특별자치도	영월군	영월읍	영흥리	1109-1	진	840.8	840.8
1434	강원특별자치도	영월군	영월읍	하송리	212-24	잡	263.2	263.2
1435	강원특별자치도	영월군	영월읍	영흥리	1049-113	대	208.6	208.6
1436	강원특별자치도	영월군	영월읍	영흥리	1049-157	대	6.5	6.5
1437	강원특별자치도	영월군	영월읍	영흥리	337-85	대	112.9	111.8
1438	강원특별자치도	영월군	영월읍	영흥리	959-16	대	282.4	282.4
1439	강원특별자치도	영월군	영월읍	영흥리	959-54	대	20.8	20.8
1440	강원특별자치도	영월군	영월읍	하송리	311-1	대	6,589.9	1,894.2
1441	강원특별자치도	영월군	영월읍	영흥리	1049-144	진	29.8	29.8
1442	강원특별자치도	영월군	영월읍	하송리	248-14	진	12.5	12.5
1443	강원특별자치도	영월군	영월읍	영흥리	1058-1	진	623.8	623.8
1444	강원특별자치도	영월군	영월읍	영흥리	1058-50	진	771.3	771.3
1445	강원특별자치도	영월군	영월읍	영흥리	1007-11	대	93.5	93.5
1446	강원특별자치도	영월군	영월읍	영흥리	629-10	대	17.7	17.7
1447	강원특별자치도	영월군	영월읍	영흥리	955-6	대	165.1	165.1
1448	강원특별자치도	영월군	영월읍	영흥리	1107-4	진	370.2	370.2
1449	강원특별자치도	영월군	영월읍	영흥리	1107-5	대	404.8	404.8
1450	강원특별자치도	영월군	영월읍	영흥리	1107-2	진	1,128.1	1,128.1
1451	강원특별자치도	영월군	영월읍	영흥리	1017-45	대	183.7	183.7
1452	강원특별자치도	영월군	영월읍	영흥리	1017-19	대	632.6	632.6
1453	강원특별자치도	영월군	영월읍	영흥리	965-5	도	156.1	156.1
1454	강원특별자치도	영월군	영월읍	영흥리	1007-15	대	306.0	306.0
1455	강원특별자치도	영월군	영월읍	영흥리	1059-11	대	109.5	109.5
1456	강원특별자치도	영월군	영월읍	영흥리	1059-1	대	919.6	919.6

1457	강원특별자치도	영월군	영월읍	영흥리	1013-8	대	259.9		259.9
1458	강원특별자치도	영월군	영월읍	영흥리	산127-7	임	12,533.5		3,677.9
1459	강원특별자치도	영월군	영월읍	영흥리	1013-15	대	242.5		242.5
1460	강원특별자치도	영월군	영월읍	영흥리	1007-16	대	281.6		281.6
1461	강원특별자치도	영월군	영월읍	영흥리	1007-21	대	450.9		450.9
1462	강원특별자치도	영월군	영월읍	영흥리	1068-11	대	230.1		230.1
1463	강원특별자치도	영월군	영월읍	영흥리	955-5	대	254.9		254.9
1464	강원특별자치도	영월군	영월읍	영흥리	811-10	대	156.2		156.2
1465	강원특별자치도	영월군	영월읍	영흥리	1054-26	전	10.9		10.9
1466	강원특별자치도	영월군	영월읍	영흥리	1054-25	전	92.5		92.5
1467	강원특별자치도	영월군	영월읍	영흥리	1054-6	도	4,269.5		4,269.5
1468	강원특별자치도	영월군	영월읍	영흥리	1054-5	전	576.4		576.4
1469	강원특별자치도	영월군	영월읍	영흥리	955-24	대	15.5		15.5
1470	강원특별자치도	영월군	영월읍	영흥리	669-7	전	2,697.8		888.9
1471	강원특별자치도	영월군	영월읍	영흥리	669-10	전	76.6		68.6
1472	강원특별자치도	영월군	영월읍	영흥리	1054-22	답	110.2		110.2
1473	강원특별자치도	영월군	영월읍	영흥리	727-3	구	2,080.0		11.5
1474	강원특별자치도	영월군	영월읍	영흥리	1007-17	대	229.7		229.7
1475	강원특별자치도	영월군	영월읍	하송리	0-3	가	297.5		116.8
1476	강원특별자치도	영월군	영월읍	하송리	산17	임	103.3		10.4
1477	강원특별자치도	영월군	영월읍	하송리	289-10	전	104.2		104.2
1478	강원특별자치도	영월군	영월읍	하송리	산18-2	임	30.2		20.6
1479	강원특별자치도	영월군	영월읍	하송리	283-3	임	500.9		500.9
1480	강원특별자치도	영월군	영월읍	영흥리	1054-20	답	207.1		207.1
1481	강원특별자치도	영월군	영월읍	영흥리	1007-25	대	173.0		173.0
1482	강원특별자치도	영월군	영월읍	하송리	288	대	5,362.8		5,362.8
1483	강원특별자치도	영월군	영월읍	영흥리	1033-51	대	225.7		225.7
1484	강원특별자치도	영월군	영월읍	영흥리	802-32	대	80.2		45.5
1485	강원특별자치도	영월군	영월읍	영흥리	1049-119	대	819.8		819.8
1486	강원특별자치도	영월군	영월읍	영흥리	1049-1	도	67.9		67.9
1487	강원특별자치도	영월군	영월읍	영흥리	1050-9	도	45.8		45.8
1488	강원특별자치도	영월군	영월읍	영흥리	1121	도	903.5		903.5
1489	강원특별자치도	영월군	영월읍	영흥리	1124-2	도	444.7		444.7
1490	강원특별자치도	영월군	영월읍	영흥리	1123-1	도	1,546.6		1,546.6
1491	강원특별자치도	영월군	영월읍	영흥리	1125-1	도	802.5		802.5
1492	강원특별자치도	영월군	영월읍	영흥리	1052-29	도	357.3		357.3
1493	강원특별자치도	영월군	영월읍	영흥리	1058-43	전	53.0		53.0
1494	강원특별자치도	영월군	영월읍	영흥리	1058-41	종	1,078.3		1,078.3
1495	강원특별자치도	영월군	영월읍	영흥리	1066-17	대	5.9		5.9
1496	강원특별자치도	영월군	영월읍	영흥리	1066-18	대	1.4		1.4
1497	강원특별자치도	영월군	영월읍	영흥리	1066-16	대	319.8		319.8
1498	강원특별자치도	영월군	영월읍	영흥리	337-6	대	236.9		126.2
1499	강원특별자치도	영월군	영월읍	영흥리	811-6	대	436.1		161.1
1500	강원특별자치도	영월군	영월읍	영흥리	1053-16	답	303.5		303.5
1501	강원특별자치도	영월군	영월읍	영흥리	955-3	대	306.3		306.3
1502	강원특별자치도	영월군	영월읍	영흥리	1052-32	전	424.0		424.0
1503	강원특별자치도	영월군	영월읍	영흥리	802-28	대	317.4		317.4
1504	강원특별자치도	영월군	영월읍	영흥리	1061-30	대	242.0		242.0
1505	강원특별자치도	영월군	영월읍	영흥리	1061-47	대	25.3		25.3
1506	강원특별자치도	영월군	영월읍	영흥리	1062-10	도	64.8		64.8
1507	강원특별자치도	영월군	영월읍	하송리	217-16	임	2,409.3		10.2
1508	강원특별자치도	영월군	영월읍	영흥리	1062-11	도	78.7		78.7
1509	강원특별자치도	영월군	영월읍	영흥리	1063-5	대	285.5		285.5
1510	강원특별자치도	영월군	영월읍	영흥리	952-9	대	236.1		236.1
1511	강원특별자치도	영월군	영월읍	하송리	280-8	전	430.9		430.9
1512	강원특별자치도	영월군	영월읍	영흥리	1023-7	대	379.1		379.1
1513	강원특별자치도	영월군	영월읍	영흥리	1044	과	3,072.9		3,072.9
1514	강원특별자치도	영월군	영월읍	영흥리	1033-109	대	242.8		242.8
1515	강원특별자치도	영월군	영월읍	영흥리	1023-4	대	188.0		188.0
1516	강원특별자치도	영월군	영월읍	영흥리	1033-17	대	193.3		193.3
1517	강원특별자치도	영월군	영월읍	영흥리	1033-117	전	63.2		63.2
1518	강원특별자치도	영월군	영월읍	영흥리	1033-118	전	13.9		13.9
1519	강원특별자치도	영월군	영월읍	영흥리	1033-67	대	190.5		190.5
1520	강원특별자치도	영월군	영월읍	영흥리	1033-68	대	224.3		224.3
1521	강원특별자치도	영월군	영월읍	영흥리	1033-122	대	41.1		41.1
1522	강원특별자치도	영월군	영월읍	영흥리	1034-2	대	148.0		148.0
1523	강원특별자치도	영월군	영월읍	하송리	100-72	도	38.8		38.8
1524	강원특별자치도	영월군	영월읍	하송리	287-6	전	96.2		96.2

1525	강원특별자치도	영월군	영월읍	하송리	289-11	전	9.0	9.0
1526	강원특별자치도	영월군	영월읍	하송리	289-12	전	22.3	22.3
1527	강원특별자치도	영월군	영월읍	하송리	292-8	전	89.2	89.2
1528	강원특별자치도	영월군	영월읍	하송리	292-9	전	12.7	12.7
1529	강원특별자치도	영월군	영월읍	하송리	307-7	대	162.2	3.5
1530	강원특별자치도	영월군	영월읍	영흥리	969-6	대	232.2	35.4
1531	강원특별자치도	영월군	영월읍	하송리	217-2	대	9,300.5	136.0
1532	강원특별자치도	영월군	영월읍	하송리	292-11	전	9.2	9.2
1533	강원특별자치도	영월군	영월읍	하송리	292-1	대	238.2	238.2
1534	강원특별자치도	영월군	영월읍	하송리	292-12	대	429.7	429.7
1535	강원특별자치도	영월군	영월읍	하송리	291	대	295.2	295.2
1536	강원특별자치도	영월군	영월읍	하송리	291-1	전	20.5	20.5
1537	강원특별자치도	영월군	영월읍	하송리	292-10	전	133.9	133.9
1538	강원특별자치도	영월군	영월읍	영흥리	1013-65	도	2.1	2.1
1539	강원특별자치도	영월군	영월읍	영흥리	964-7	도	59.2	59.2
1540	강원특별자치도	영월군	영월읍	영흥리	964-18	도	3.8	3.8
1541	강원특별자치도	영월군	영월읍	영흥리	1007-24	대	107.6	107.6
1542	강원특별자치도	영월군	영월읍	영흥리	1101-14	대	643.0	643.0
1543	강원특별자치도	영월군	영월읍	영흥리	966-5	대	266.2	266.2
1544	강원특별자치도	영월군	영월읍	영흥리	1105-13	전	329.4	329.4
1545	강원특별자치도	영월군	영월읍	하송리	292-13	전	79.5	79.5
1546	강원특별자치도	영월군	영월읍	하송리	289-13	전	102.3	102.3
1547	강원특별자치도	영월군	영월읍	하송리	293	전	2,257.4	2,247.9
1548	강원특별자치도	영월군	영월읍	하송리	293-3	전	92.9	92.9
1549	강원특별자치도	영월군	영월읍	하송리	294-9	구	27.6	27.6
1550	강원특별자치도	영월군	영월읍	하송리	217-15	임	9,603.7	428.7
1551	강원특별자치도	영월군	영월읍	영흥리	723-4	전	123.2	75.9
1552	강원특별자치도	영월군	영월읍	영흥리	802-1	대	645.4	639.6
1553	강원특별자치도	영월군	영월읍	하송리	259-1	대	133.4	133.4
1554	강원특별자치도	영월군	영월읍	하송리	259-20	대	3.2	3.2
1555	강원특별자치도	영월군	영월읍	하송리	259-7	대	128.9	128.9
1556	강원특별자치도	영월군	영월읍	하송리	259-21	대	129.2	129.2
1557	강원특별자치도	영월군	영월읍	영흥리	산132-3	임	366.1	366.1
1558	강원특별자치도	영월군	영월읍	영흥리	산132-2	임	794.7	794.7
1559	강원특별자치도	영월군	영월읍	영흥리	산132-1	임	503.8	503.8
1560	강원특별자치도	영월군	영월읍	영흥리	산132	임	345,032.6	345,032.6
1561	강원특별자치도	영월군	영월읍	영흥리	1112-5	전	184.7	184.7
1562	강원특별자치도	영월군	영월읍	영흥리	1112-6	전	11.0	11.0
1563	강원특별자치도	영월군	영월읍	영흥리	1112	전	24,566.6	24,566.6
1564	강원특별자치도	영월군	영월읍	영흥리	1054-24	대	350.8	350.8
1565	강원특별자치도	영월군	영월읍	영흥리	1054-4	대	820.2	820.2
1566	강원특별자치도	영월군	영월읍	영흥리	1013-33	대	161.2	161.2
1567	강원특별자치도	영월군	영월읍	영흥리	811-31	대	30.7	30.7
1568	강원특별자치도	영월군	영월읍	영흥리	1052-2	대	292.1	292.1
1569	강원특별자치도	영월군	영월읍	영흥리	1052-34	대	50.6	50.6
1570	강원특별자치도	영월군	영월읍	영흥리	1052-3	전	576.9	576.9
1571	강원특별자치도	영월군	영월읍	영흥리	1052-35	전	9.5	9.5
1572	강원특별자치도	영월군	영월읍	영흥리	1052-33	답	1,133.0	1,133.0
1573	강원특별자치도	영월군	영월읍	영흥리	1052-36	답	73.8	73.8
1574	강원특별자치도	영월군	영월읍	영흥리	1054-17	답	96.5	96.5
1575	강원특별자치도	영월군	영월읍	영흥리	1054-2	답	115.4	115.4
1576	강원특별자치도	영월군	영월읍	영흥리	1058-44	전	239.3	239.3
1577	강원특별자치도	영월군	영월읍	영흥리	1058-31	전	338.9	338.9
1578	강원특별자치도	영월군	영월읍	영흥리	1058-45	전	255.6	255.6
1579	강원특별자치도	영월군	영월읍	영흥리	1058-32	전	294.8	294.8
1580	강원특별자치도	영월군	영월읍	영흥리	1058-46	전	18.8	18.8
1581	강원특별자치도	영월군	영월읍	영흥리	1058-33	대	173.4	173.4
1582	강원특별자치도	영월군	영월읍	영흥리	1058-47	대	27.9	27.9
1583	강원특별자치도	영월군	영월읍	영흥리	1058-35	대	140.1	140.1
1584	강원특별자치도	영월군	영월읍	영흥리	1058-48	대	20.0	20.0
1585	강원특별자치도	영월군	영월읍	영흥리	1058-49	전	12.8	12.8
1586	강원특별자치도	영월군	영월읍	영흥리	1059-8	전	321.9	321.9
1587	강원특별자치도	영월군	영월읍	영흥리	1059-2	대	204.9	204.9
1588	강원특별자치도	영월군	영월읍	영흥리	1059-6	대	1,340.5	1,340.5
1589	강원특별자치도	영월군	영월읍	영흥리	1059-10	전	433.9	433.9
1590	강원특별자치도	영월군	영월읍	영흥리	1084-54	대	356.7	356.7
1591	강원특별자치도	영월군	영월읍	영흥리	1084-61	대	68.7	68.7
1592	강원특별자치도	영월군	영월읍	영흥리	1097-3	대	158.0	158.0

1593	강원특별자치도	영월군	영월읍	영흥리	1097-41	대	57.6		57.6
1594	강원특별자치도	영월군	영월읍	영흥리	1097-14	대	228.2		228.2
1595	강원특별자치도	영월군	영월읍	영흥리	1097-42	대	93.0		93.0
1596	강원특별자치도	영월군	영월읍	영흥리	1097-15	대	163.2		163.2
1597	강원특별자치도	영월군	영월읍	영흥리	1097-43	대	34.0		34.0
1598	강원특별자치도	영월군	영월읍	영흥리	1097-38	대	115.1		115.1
1599	강원특별자치도	영월군	영월읍	영흥리	1097-44	대	14.1		14.1
1600	강원특별자치도	영월군	영월읍	영흥리	1101-1	전	536.3		536.3
1601	강원특별자치도	영월군	영월읍	영흥리	1101-18	전	22.3		22.3
1602	강원특별자치도	영월군	영월읍	영흥리	1101-3	대	269.5		269.5
1603	강원특별자치도	영월군	영월읍	영흥리	1101-19	대	12.3		12.3
1604	강원특별자치도	영월군	영월읍	영흥리	1107-6	대	21.8		21.8
1605	강원특별자치도	영월군	영월읍	영흥리	1107-7	전	1,311.2		1,311.2
1606	강원특별자치도	영월군	영월읍	영흥리	1109	전	576.9		576.9
1607	강원특별자치도	영월군	영월읍	영흥리	1109-2	전	48.1		48.1
1608	강원특별자치도	영월군	영월읍	영흥리	1114-3	전	95.3		95.3
1609	강원특별자치도	영월군	영월읍	영흥리	1114-2	전	2,256.2		2,256.2
1610	강원특별자치도	영월군	영월읍	영흥리	1114-4	전	583.0		583.0
1611	강원특별자치도	영월군	영월읍	영흥리	1114-5	전	702.8		702.8
1612	강원특별자치도	영월군	영월읍	영흥리	1114-6	전	424.9		424.9
1613	강원특별자치도	영월군	영월읍	영흥리	1115	전	4,420.7		4,420.7
1614	강원특별자치도	영월군	영월읍	영흥리	1115-1	전	713.8		713.8
1615	강원특별자치도	영월군	영월읍	영흥리	1115-2	전	334.7		334.7
1616	강원특별자치도	영월군	영월읍	영흥리	1054-23	답	4.8		4.8
1617	강원특별자치도	영월군	영월읍	영흥리	1054-1	전	297.4		297.4
1618	강원특별자치도	영월군	영월읍	하송리	271	전	3,172.0		3,172.0
1619	강원특별자치도	영월군	영월읍	하송리	산5-4	도	1,406.4		379.0
1620	강원특별자치도	영월군	영월읍	하송리	271-1	전	98.8		98.8
1621	강원특별자치도	영월군	영월읍	하송리	291-2	대	326.7		326.7
1622	강원특별자치도	영월군	영월읍	하송리	292-7	대	453.6		453.6
1623	강원특별자치도	영월군	영월읍	영흥리	1107-8	대	286.7		286.7
1624	강원특별자치도	영월군	영월읍	영흥리	1107-10	대	303.5		303.5
1625	강원특별자치도	영월군	영월읍	영흥리	944-48	도	473.2		177.1
1626	강원특별자치도	영월군	영월읍	영흥리	811-15	대	148.5		148.5
1627	강원특별자치도	영월군	영월읍	영흥리	1033-107	도	250.0		250.0
1628	강원특별자치도	영월군	영월읍	영흥리	1014-12	전	154.1		154.1
1629	강원특별자치도	영월군	영월읍	영흥리	1015	전	2,953.1		2,953.1
1630	강원특별자치도	영월군	영월읍	영흥리	1017-1	대	161.4		161.4
1631	강원특별자치도	영월군	영월읍	영흥리	1101-21	대	26.0		26.0
1632	강원특별자치도	영월군	영월읍	하송리	286-6	전	296.2		296.2
1633	강원특별자치도	영월군	영월읍	하송리	286-7	전	299.6		299.6
1634	강원특별자치도	영월군	영월읍	하송리	286-8	전	301.8		301.8
1635	강원특별자치도	영월군	영월읍	영흥리	802-35	대	24.5		24.3
1636	강원특별자치도	영월군	영월읍	영흥리	1105-18	전	527.6		527.6
1637	강원특별자치도	영월군	영월읍	영흥리	1105-17	전	98.6		98.6
1638	강원특별자치도	영월군	영월읍	영흥리	산134-18	임	580.3	580.3	
1639	강원특별자치도	영월군	영월읍	영흥리	1017-13	대	5,406.1		5,406.1
1640	강원특별자치도	영월군	영월읍	영흥리	966-2	대	432.8		372.8
1641	강원특별자치도	영월군	영월읍	영흥리	966-12	대	243.5		243.5
1642	강원특별자치도	영월군	영월읍	영흥리	966-11	대	200.2		84.1
1643	강원특별자치도	영월군	영월읍	영흥리	1033-129	전	365.7		365.7
1644	강원특별자치도	영월군	영월읍	영흥리	1033-128	전	125.1		125.1
1645	강원특별자치도	영월군	영월읍	영흥리	1033-127	전	27.8		27.8
1646	강원특별자치도	영월군	영월읍	영흥리	1033-125	전	1,092.2		1,092.2
1647	강원특별자치도	영월군	영월읍	영흥리	1033-124	전	294.0		294.0
1648	강원특별자치도	영월군	영월읍	하송리	212-25	잡	371.0		371.0
1649	강원특별자치도	영월군	영월읍	영흥리	802-9	차	821.3		277.6
1650	강원특별자치도	영월군	영월읍	영흥리	1107-9	대	366.3		366.3
1651	강원특별자치도	영월군	영월읍	영흥리	1107-1	대	323.2		323.2
1652	강원특별자치도	영월군	영월읍	하송리	260	전	1,692.4		1,692.4
1653	강원특별자치도	영월군	영월읍	하송리	294-11	구	43.8		43.8
1654	강원특별자치도	영월군	영월읍	영흥리	968-2	대	1,018.0		1,018.0
1655	강원특별자치도	영월군	영월읍	영흥리	999-10	대	200.5		200.5
1656	강원특별자치도	영월군	영월읍	영흥리	999-15	대	157.4		157.4
1657	강원특별자치도	영월군	영월읍	영흥리	998-2	중	665.3		524.7
1658	강원특별자치도	영월군	영월읍	영흥리	965-2	대	362.8		362.8
1659	강원특별자치도	영월군	영월읍	영흥리	1013-32	대	316.5		316.5
1660	강원특별자치도	영월군	영월읍	영흥리	1013-21	대	173.5		173.5

1661	강원특별자치도	영월군	영월읍	영흥리	955-21	도	647.7		647.7
1662	강원특별자치도	영월군	영월읍	영흥리	707-68	도	405.0		405.0
1663	강원특별자치도	영월군	영월읍	영흥리	959-70	도	287.6		287.6
1664	강원특별자치도	영월군	영월읍	영흥리	1033-18	도	96.8		96.8
1665	강원특별자치도	영월군	영월읍	영흥리	1013-72	도	384.5		384.5
1666	강원특별자치도	영월군	영월읍	영흥리	1033-10	도	602.4		602.4
1667	강원특별자치도	영월군	영월읍	영흥리	1053-11	도	114.8		114.8
1668	강원특별자치도	영월군	영월읍	영흥리	1013-84	대	40.3		40.3
1669	강원특별자치도	영월군	영월읍	영흥리	960-14	대	135.8		135.8
1670	강원특별자치도	영월군	영월읍	영흥리	1033-95	대	176.3		176.3
1671	강원특별자치도	영월군	영월읍	영흥리	1033-35	대	1,059.3		1,059.3
1672	강원특별자치도	영월군	영월읍	영흥리	944-30	도	570.9		198.0
1673	강원특별자치도	영월군	영월읍	영흥리	1034-3	대	186.3		186.3
1674	강원특별자치도	영월군	영월읍	영흥리	1049-128	대	188.3		188.3
1675	강원특별자치도	영월군	영월읍	영흥리	1049-147	사	171.1		171.1
1676	강원특별자치도	영월군	영월읍	영흥리	955-15	대	162.9		162.9
1677	강원특별자치도	영월군	영월읍	하송리	253-12	대	758.9		758.9
1678	강원특별자치도	영월군	영월읍	하송리	253-73	대	13.5		13.5
1679	강원특별자치도	영월군	영월읍	영흥리	337-97	구	14,225.7		1,302.2
1680	강원특별자치도	영월군	영월읍	영흥리	1033-130	도	568.1		568.1
1681	강원특별자치도	영월군	영월읍	영흥리	1000-9	대	199.1		199.1
1682	강원특별자치도	영월군	영월읍	하송리	245-9	도	17.8		17.8
1683	강원특별자치도	영월군	영월읍	영흥리	1079-6	도	10.4		10.4
1684	강원특별자치도	영월군	영월읍	영흥리	1096-19	구	9.7		9.7
1685	강원특별자치도	영월군	영월읍	영흥리	1096-3	구	26.0		26.0
1686	강원특별자치도	영월군	영월읍	영흥리	337-69	도	75.9		75.9
1687	강원특별자치도	영월군	영월읍	영흥리	1000-10	대	262.5		262.5
1688	강원특별자치도	영월군	영월읍	하송리	246	대	3,989.2		3,989.2
1689	강원특별자치도	영월군	영월읍	영흥리	산141-6	임	565.7		565.7
1690	강원특별자치도	영월군	영월읍	영흥리	711	전	659.8		659.8
1691	강원특별자치도	영월군	영월읍	영흥리	711-1	전	1,365.5		1,365.5
1692	강원특별자치도	영월군	영월읍	영흥리	1116-1	임	947.5	947.5	
1693	강원특별자치도	영월군	영월읍	영흥리	1116-2	임	922.3	922.3	
1694	강원특별자치도	영월군	영월읍	영흥리	1090-8	도	258.4	258.4	
1695	강원특별자치도	영월군	영월읍	영흥리	산134-4	도	27,854.1	27,854.1	
1696	강원특별자치도	영월군	영월읍	영흥리	1090-10	임	82.3	82.3	
1697	강원특별자치도	영월군	영월읍	영흥리	1090-9	도	801.0	801.0	
1698	강원특별자치도	영월군	영월읍	영흥리	산134-5	임	375,791.2	375,791.2	
1699	강원특별자치도	영월군	영월읍	영흥리	1090-11	임	2.6	2.6	
1700	강원특별자치도	영월군	영월읍	영흥리	1107-13	임	617.3	617.3	
1701	강원특별자치도	영월군	영월읍	영흥리	1107-14	임	291.8	291.8	
1702	강원특별자치도	영월군	영월읍	영흥리	1107-31	임	43.0	43.0	
1703	강원특별자치도	영월군	영월읍	영흥리	1107-15	답	323.0	323.0	
1704	강원특별자치도	영월군	영월읍	영흥리	1107-16	임	29.4	29.4	
1705	강원특별자치도	영월군	영월읍	영흥리	1107-32	임	42.9	42.9	
1706	강원특별자치도	영월군	영월읍	영흥리	1107-19	임	206.1	206.1	
1707	강원특별자치도	영월군	영월읍	영흥리	1107-20	임	85.5	85.5	
1708	강원특별자치도	영월군	영월읍	영흥리	1107-18	임	357.9	357.9	
1709	강원특별자치도	영월군	영월읍	영흥리	1107-21	대	370.1	370.1	
1710	강원특별자치도	영월군	영월읍	영흥리	1107-22	임	218.7	218.7	
1711	강원특별자치도	영월군	영월읍	영흥리	1107-33	임	618.4	618.4	
1712	강원특별자치도	영월군	영월읍	영흥리	1107-23	임	155.9	155.9	
1713	강원특별자치도	영월군	영월읍	영흥리	1107-24	임	52.1	52.1	
1714	강원특별자치도	영월군	영월읍	영흥리	1107-25	임	115.9	115.9	
1715	강원특별자치도	영월군	영월읍	영흥리	1107-26	대	230.5	230.5	
1716	강원특별자치도	영월군	영월읍	영흥리	1107-27	임	236.2	236.2	
1717	강원특별자치도	영월군	영월읍	영흥리	1107-28	임	56.6	56.6	
1718	강원특별자치도	영월군	영월읍	영흥리	1107-29	임	3.5	3.5	
1719	강원특별자치도	영월군	영월읍	영흥리	1090-12	도	18.7	18.7	
1720	강원특별자치도	영월군	영월읍	영흥리	1090-13	도	282.4	282.4	
1721	강원특별자치도	영월군	영월읍	영흥리	1090-14	도	35.4	35.4	
1722	강원특별자치도	영월군	영월읍	영흥리	1090-17	대	363.2	363.2	
1723	강원특별자치도	영월군	영월읍	영흥리	1090-16	임	498.0	498.0	
1724	강원특별자치도	영월군	영월읍	영흥리	1090-15	임	34.6	34.6	
1725	강원특별자치도	영월군	영월읍	영흥리	1107-30	임	299.7	299.7	
1726	강원특별자치도	영월군	영월읍	영흥리	1107-11	임	471.9	471.9	
1727	강원특별자치도	영월군	영월읍	영흥리	1107-17	임	294.8	294.8	
1728	강원특별자치도	영월군	영월읍	영흥리	1107-12	임	1,147.6	1,147.6	

1729	강원특별자치도	영월군	영월읍	영흥리	1107-34	임	1,864.6	1,864.6	
1730	강원특별자치도	영월군	영월읍	영흥리	954-10	대	589.8		589.8
1731	강원특별자치도	영월군	영월읍	영흥리	1033-24	대	143.0		143.0
1732	강원특별자치도	영월군	영월읍	영흥리	1069-4	대	180.2		180.2
1733	강원특별자치도	영월군	영월읍	영흥리	955-4	대	134.9		134.9
1734	강원특별자치도	영월군	영월읍	영흥리	1069-9	대	141.8		141.8
1735	강원특별자치도	영월군	영월읍	영흥리	1068-2	대	173.3		173.3
1736	강원특별자치도	영월군	영월읍	영흥리	1069-3	대	403.6		403.6
1737	강원특별자치도	영월군	영월읍	영흥리	1068-5	대	333.4		333.4
1738	강원특별자치도	영월군	영월읍	영흥리	1068-8	대	230.5		230.5
1739	강원특별자치도	영월군	영월읍	영흥리	965-14	대	8.6		8.6
1740	강원특별자치도	영월군	영월읍	영흥리	1103-5	대	111.0		111.0
1741	강원특별자치도	영월군	영월읍	하송리	100-8	구	2,460.6		2,370.0
1742	강원특별자치도	영월군	영월읍	하송리	250-1	대	653.1		653.1
1743	강원특별자치도	영월군	영월읍	하송리	251-24	대	109.6		109.6
1744	강원특별자치도	영월군	영월읍	하송리	250-2	대	164.9		164.9
1745	강원특별자치도	영월군	영월읍	하송리	249-1	대	206.0		206.0
1746	강원특별자치도	영월군	영월읍	하송리	251-1	대	155.1		155.1
1747	강원특별자치도	영월군	영월읍	하송리	253-3	도	57.3		57.3
1748	강원특별자치도	영월군	영월읍	하송리	252-3	도	48.7		48.7
1749	강원특별자치도	영월군	영월읍	하송리	1-14	도	394.8		394.8
1750	강원특별자치도	영월군	영월읍	하송리	254-13	도	100.3		100.3
1751	강원특별자치도	영월군	영월읍	하송리	254-1	도	83.0		83.0
1752	강원특별자치도	영월군	영월읍	영흥리	964-5	대	354.1		354.1
1753	강원특별자치도	영월군	영월읍	하송리	256-15	대	174.5		174.5
1754	강원특별자치도	영월군	영월읍	하송리	256-27	대	27.1		27.1
1755	강원특별자치도	영월군	영월읍	영흥리	956-4	대	1,004.3		1,004.3
1756	강원특별자치도	영월군	영월읍	영흥리	965-4	대	249.8		249.8
1757	강원특별자치도	영월군	영월읍	영흥리	1049-12	대	713.3		713.3
1758	강원특별자치도	영월군	영월읍	하송리	289-1	대	400.1		400.1
1759	강원특별자치도	영월군	영월읍	영흥리	664	전	4,090.2		4,090.2
1760	강원특별자치도	영월군	영월읍	영흥리	960-21	도	57.7		57.7
1761	강원특별자치도	영월군	영월읍	영흥리	1005-8	도	153.0		153.0
1762	강원특별자치도	영월군	영월읍	영흥리	1098-24	도	38.5		38.5
1763	강원특별자치도	영월군	영월읍	영흥리	729-2	도	520.8		44.5
1764	강원특별자치도	영월군	영월읍	영흥리	707-67	도	36.8		36.8
1765	강원특별자치도	영월군	영월읍	영흥리	720-24	도	401.6		401.6
1766	강원특별자치도	영월군	영월읍	영흥리	807-3	도	1,535.3		932.1
1767	강원특별자치도	영월군	영월읍	영흥리	960-3	도	333.1		333.1
1768	강원특별자치도	영월군	영월읍	영흥리	956-3	도	1,293.1		1,293.1
1769	강원특별자치도	영월군	영월읍	영흥리	801-14	도	900.2		900.2
1770	강원특별자치도	영월군	영월읍	영흥리	1034-8	도	256.8		256.8
1771	강원특별자치도	영월군	영월읍	영흥리	1049-9	도	1,631.5		1,631.5
1772	강원특별자치도	영월군	영월읍	영흥리	1060	도	165.2		165.2
1773	강원특별자치도	영월군	영월읍	영흥리	1097-25	도	101.6		101.6
1774	강원특별자치도	영월군	영월읍	영흥리	1103-9	도	23.7		23.7
1775	강원특별자치도	영월군	영월읍	영흥리	777-14	도	307.4		79.5
1776	강원특별자치도	영월군	영월읍	영흥리	1097-40	대	399.8		399.8
1777	강원특별자치도	영월군	영월읍	하송리	243-2	창	228.8		228.8
1778	강원특별자치도	영월군	영월읍	하송리	243-16	전	104.6		104.6
1779	강원특별자치도	영월군	영월읍	하송리	243-17	전	48.8		48.8
1780	강원특별자치도	영월군	영월읍	하송리	243-18	전	30.2		30.2
1781	강원특별자치도	영월군	영월읍	하송리	242	대	36,139.7		35,412.8
1782	강원특별자치도	영월군	영월읍	영흥리	1079-12	대	99.2		99.2
1783	강원특별자치도	영월군	영월읍	영흥리	1097-6	대	407.1		407.1
1784	강원특별자치도	영월군	영월읍	영흥리	1002-1	대	293.7		241.2
1785	강원특별자치도	영월군	영월읍	영흥리	1003-3	도	8.3		8.3
1786	강원특별자치도	영월군	영월읍	영흥리	1003-4	대	207.3		207.3
1787	강원특별자치도	영월군	영월읍	영흥리	817	대	235.1		141.2
1788	강원특별자치도	영월군	영월읍	영흥리	999-7	대	167.6		167.6
1789	강원특별자치도	영월군	영월읍	영흥리	999-12	대	138.8		138.8
1790	강원특별자치도	영월군	영월읍	영흥리	629-4	도	2,179.5		2,011.2
1791	강원특별자치도	영월군	영월읍	영흥리	1007-27	대	172.6		172.6
1792	강원특별자치도	영월군	영월읍	영흥리	1007-14	대	405.7		405.7
1793	강원특별자치도	영월군	영월읍	영흥리	999-13	대	94.1		94.1
1794	강원특별자치도	영월군	영월읍	영흥리	975-1	도	1,242.6		373.5
1795	강원특별자치도	영월군	영월읍	영흥리	944-23	도	1,223.7		988.0
1796	강원특별자치도	영월군	영월읍	영흥리	959-30	대	353.2		353.2

1797	강원특별자치도	영월군	영월읍	영흥리	949-2	도	619.9	619.9
1798	강원특별자치도	영월군	영월읍	영흥리	959-28	대	254.1	254.1
1799	강원특별자치도	영월군	영월읍	영흥리	944-121	도	52.1	52.1
1800	강원특별자치도	영월군	영월읍	영흥리	949-1	대	1,792.4	1,792.4
1801	강원특별자치도	영월군	영월읍	영흥리	959-29	대	319.5	319.5
1802	강원특별자치도	영월군	영월읍	영흥리	1069-6	대	50.5	50.5
1803	강원특별자치도	영월군	영월읍	영흥리	950-4	도	1,852.9	1,587.1
1804	강원특별자치도	영월군	영월읍	영흥리	954-9	대	482.7	482.7
1805	강원특별자치도	영월군	영월읍	영흥리	957-5	도	45.3	45.3
1806	강원특별자치도	영월군	영월읍	영흥리	961-7	대	83.4	83.4
1807	강원특별자치도	영월군	영월읍	영흥리	944-17	대	51.3	51.3
1808	강원특별자치도	영월군	영월읍	영흥리	961-18	대	76.8	76.8
1809	강원특별자치도	영월군	영월읍	영흥리	957-2	도	3,456.0	3,456.0
1810	강원특별자치도	영월군	영월읍	영흥리	961-4	도	207.4	207.4
1811	강원특별자치도	영월군	영월읍	영흥리	961-1	대	663.5	663.5
1812	강원특별자치도	영월군	영월읍	영흥리	961-24	도	163.7	163.7
1813	강원특별자치도	영월군	영월읍	영흥리	961-17	도	16.8	16.8
1814	강원특별자치도	영월군	영월읍	영흥리	960-10	대	154.9	154.9
1815	강원특별자치도	영월군	영월읍	영흥리	960-9	대	154.8	154.8
1816	강원특별자치도	영월군	영월읍	영흥리	959-61	대	21.8	21.8
1817	강원특별자치도	영월군	영월읍	영흥리	959-55	대	143.7	143.7
1818	강원특별자치도	영월군	영월읍	영흥리	959-19	대	307.0	307.0
1819	강원특별자치도	영월군	영월읍	영흥리	959-36	도	113.4	113.4
1820	강원특별자치도	영월군	영월읍	영흥리	959-22	도	98.0	98.0
1821	강원특별자치도	영월군	영월읍	영흥리	959-21	도	224.3	224.3
1822	강원특별자치도	영월군	영월읍	영흥리	959-74	대	37.5	37.5
1823	강원특별자치도	영월군	영월읍	영흥리	959-32	대	215.0	215.0
1824	강원특별자치도	영월군	영월읍	영흥리	963-9	대	157.9	157.9
1825	강원특별자치도	영월군	영월읍	영흥리	963-12	대	149.5	149.5
1826	강원특별자치도	영월군	영월읍	영흥리	961-12	대	345.0	345.0
1827	강원특별자치도	영월군	영월읍	영흥리	961-8	대	227.4	227.4
1828	강원특별자치도	영월군	영월읍	영흥리	963-8	대	239.9	239.9
1829	강원특별자치도	영월군	영월읍	영흥리	1017-9	대	193.8	193.8
1830	강원특별자치도	영월군	영월읍	영흥리	1017-14	대	190.1	190.1
1831	강원특별자치도	영월군	영월읍	영흥리	1007-4	대	274.6	274.6
1832	강원특별자치도	영월군	영월읍	영흥리	1015-1	진	450.0	450.0
1833	강원특별자치도	영월군	영월읍	영흥리	1017-8	대	327.6	327.6
1834	강원특별자치도	영월군	영월읍	영흥리	963-14	대	252.9	252.9
1835	강원특별자치도	영월군	영월읍	영흥리	963-5	대	314.4	314.4
1836	강원특별자치도	영월군	영월읍	영흥리	1009-18	대	209.9	209.9
1837	강원특별자치도	영월군	영월읍	영흥리	999-4	대	57.6	57.6
1838	강원특별자치도	영월군	영월읍	영흥리	1009-39	도	187.7	187.7
1839	강원특별자치도	영월군	영월읍	영흥리	1009-13	대	8.1	8.1
1840	강원특별자치도	영월군	영월읍	영흥리	1009-19	대	190.7	190.7
1841	강원특별자치도	영월군	영월읍	영흥리	999-16	대	38.1	38.1
1842	강원특별자치도	영월군	영월읍	영흥리	999-3	도	153.4	153.4
1843	강원특별자치도	영월군	영월읍	영흥리	999-2	도	366.9	366.9
1844	강원특별자치도	영월군	영월읍	영흥리	967-1	대	311.0	311.0
1845	강원특별자치도	영월군	영월읍	영흥리	967-4	대	120.6	120.6
1846	강원특별자치도	영월군	영월읍	영흥리	1009-4	대	168.1	168.1
1847	강원특별자치도	영월군	영월읍	영흥리	1009-2	대	161.9	161.9
1848	강원특별자치도	영월군	영월읍	영흥리	1009-10	대	222.8	222.8
1849	강원특별자치도	영월군	영월읍	영흥리	1009-8	대	98.2	98.2
1850	강원특별자치도	영월군	영월읍	영흥리	1009-7	대	87.0	87.0
1851	강원특별자치도	영월군	영월읍	영흥리	1009-9	대	114.1	114.1
1852	강원특별자치도	영월군	영월읍	영흥리	1009-15	대	8.9	8.9
1853	강원특별자치도	영월군	영월읍	영흥리	944-43	도	148.0	84.6
1854	강원특별자치도	영월군	영월읍	영흥리	991-7	도	939.1	104.6
1855	강원특별자치도	영월군	영월읍	영흥리	1009-6	대	142.6	142.6
1856	강원특별자치도	영월군	영월읍	영흥리	1009-5	대	93.7	93.7
1857	강원특별자치도	영월군	영월읍	영흥리	1010-7	대	478.0	478.0
1858	강원특별자치도	영월군	영월읍	영흥리	1010-5	대	169.0	169.0
1859	강원특별자치도	영월군	영월읍	영흥리	1010-6	대	245.8	245.8
1860	강원특별자치도	영월군	영월읍	영흥리	1009-17	대	181.3	181.3
1861	강원특별자치도	영월군	영월읍	영흥리	1009-1	대	220.7	220.7
1862	강원특별자치도	영월군	영월읍	영흥리	1013-7	구	186.2	186.2
1863	강원특별자치도	영월군	영월읍	영흥리	1006-2	도	518.2	518.2
1864	강원특별자치도	영월군	영월읍	영흥리	1007-5	도	183.9	183.9

1865	강원특별자치도	영월군	영월읍	영흥리	1033-58	대	136.3		136.3
1866	강원특별자치도	영월군	영월읍	영흥리	1033-27	대	127.7		127.7
1867	강원특별자치도	영월군	영월읍	영흥리	1033-59	대	114.4		114.4
1868	강원특별자치도	영월군	영월읍	영흥리	1017-12	전	4,354.4		4,354.4
1869	강원특별자치도	영월군	영월읍	영흥리	944-15	도	3,333.1		3,333.1
1870	강원특별자치도	영월군	영월읍	영흥리	1017-21	대	698.8		698.8
1871	강원특별자치도	영월군	영월읍	영흥리	1035-5	대	89.9		89.9
1872	강원특별자치도	영월군	영월읍	영흥리	947-2	도	5,217.3		451.0
1873	강원특별자치도	영월군	영월읍	영흥리	1033-25	대	196.6		196.6
1874	강원특별자치도	영월군	영월읍	영흥리	1033-70	대	236.2		236.2
1875	강원특별자치도	영월군	영월읍	영흥리	1033-28	대	262.9		262.9
1876	강원특별자치도	영월군	영월읍	영흥리	1033-22	대	152.8		152.8
1877	강원특별자치도	영월군	영월읍	영흥리	1033-37	도	1,862.8		1,862.8
1878	강원특별자치도	영월군	영월읍	영흥리	1033-32	대	265.2		265.2
1879	강원특별자치도	영월군	영월읍	영흥리	1033-30	대	335.2		335.2
1880	강원특별자치도	영월군	영월읍	영흥리	1033-69	대	242.4		242.4
1881	강원특별자치도	영월군	영월읍	영흥리	1035-6	대	208.3		208.3
1882	강원특별자치도	영월군	영월읍	영흥리	1033-29	대	1,496.4		1,496.4
1883	강원특별자치도	영월군	영월읍	영흥리	1033-21	대	165.8		165.8
1884	강원특별자치도	영월군	영월읍	영흥리	1033-55	대	100.9		100.9
1885	강원특별자치도	영월군	영월읍	영흥리	1033-61	대	57.0		57.0
1886	강원특별자치도	영월군	영월읍	영흥리	964-11	대	69.3		69.3
1887	강원특별자치도	영월군	영월읍	영흥리	1079-7	도	2.6		2.6
1888	강원특별자치도	영월군	영월읍	영흥리	1079-13	도	29.0		29.0
1889	강원특별자치도	영월군	영월읍	영흥리	1033-33	차	1,902.0		1,902.0
1890	강원특별자치도	영월군	영월읍	영흥리	707	도	2,564.0		2,564.0
1891	강원특별자치도	영월군	영월읍	영흥리	707-77	대	385.6		385.6
1892	강원특별자치도	영월군	영월읍	영흥리	964-17	대	11.5		11.5
1893	강원특별자치도	영월군	영월읍	영흥리	968-3	도	24.8		24.8
1894	강원특별자치도	영월군	영월읍	영흥리	1055-16	도	6.8		6.8
1895	강원특별자치도	영월군	영월읍	영흥리	1055-20	대	28.4		28.4
1896	강원특별자치도	영월군	영월읍	영흥리	1079-11	대	316.0		316.0
1897	강원특별자치도	영월군	영월읍	영흥리	1053-3	차	946.1		946.1
1898	강원특별자치도	영월군	영월읍	영흥리	1096-6	차	621.3		621.3
1899	강원특별자치도	영월군	영월읍	하송리	249	차	417.9		417.9
1900	강원특별자치도	영월군	영월읍	영흥리	1105-5	차	1,450.7		1,450.7
1901	강원특별자치도	영월군	영월읍	영흥리	1105-16	차	87.3		87.3
1902	강원특별자치도	영월군	영월읍	하송리	259-8	차	123.6		123.6
1903	강원특별자치도	영월군	영월읍	영흥리	1033-126	대	438.0		438.0
1904	강원특별자치도	영월군	영월읍	영흥리	1033-133	대	70.8		70.8
1905	강원특별자치도	영월군	영월읍	영흥리	1014-11	전	380.7		380.7
1906	강원특별자치도	영월군	영월읍	영흥리	1014-17	전	28.6		28.6
1907	강원특별자치도	영월군	영월읍	영흥리	1017-25	대	144.2		144.2
1908	강원특별자치도	영월군	영월읍	영흥리	1017-47	대	16.0		16.0
1909	강원특별자치도	영월군	영월읍	영흥리	801-13	도	104.5		75.4
1910	강원특별자치도	영월군	영월읍	영흥리	1013-14	도	277.1		277.1
1911	강원특별자치도	영월군	영월읍	영흥리	1013-1	대	1,225.9		1,225.9
1912	강원특별자치도	영월군	영월읍	영흥리	1013-18	도	1,498.7		1,498.7
1913	강원특별자치도	영월군	영월읍	영흥리	998-3	도	1,364.2		1,364.2
1914	강원특별자치도	영월군	영월읍	영흥리	964-2	도	4,422.4		4,422.4
1915	강원특별자치도	영월군	영월읍	하송리	산10-6	임	255.0		255.0
1916	강원특별자치도	영월군	영월읍	영흥리	1049-4	전	581.5		581.5
1917	강원특별자치도	영월군	영월읍	영흥리	1049-148	전	328.5		328.5
1918	강원특별자치도	영월군	영월읍	영흥리	1049-150	전	161.6		161.6
1919	강원특별자치도	영월군	영월읍	영흥리	1012-9	대	11.2		11.2
1920	강원특별자치도	영월군	영월읍	하송리	1-18	대	102.6		21.6
1921	강원특별자치도	영월군	영월읍	영흥리	944-114	대	152.3		152.3
1922	강원특별자치도	영월군	영월읍	하송리	1-17	대	71.5		70.5
1923	강원특별자치도	영월군	영월읍	하송리	1-1	전	116.9		116.9
1924	강원특별자치도	영월군	영월읍	영흥리	951-4	도	521.2		74.3
1925	강원특별자치도	영월군	영월읍	하송리	1-2	도	1,218.7		967.1
1926	강원특별자치도	영월군	영월읍	영흥리	1012-1	대	412.8		412.8
1927	강원특별자치도	영월군	영월읍	영흥리	1012-8	대	60.1		60.1
1928	강원특별자치도	영월군	영월읍	영흥리	1017-2	대	100.6		100.6
1929	강원특별자치도	영월군	영월읍	영흥리	1017-48	대	33.8		33.8
1930	강원특별자치도	영월군	영월읍	영흥리	1012-2	대	102.5		102.5
1931	강원특별자치도	영월군	영월읍	영흥리	1017-4	대	529.9		529.9
1932	강원특별자치도	영월군	영월읍	영흥리	1017-49	대	180.8		180.8



1933	강원특별자치도	영월군	영월읍	영흥리	1013-11	대	398.9		398.9
1934	강원특별자치도	영월군	영월읍	영흥리	1017-3	대	285.2		285.2
1935	강원특별자치도	영월군	영월읍	영흥리	1017-27	대	988.4		988.4
1936	강원특별자치도	영월군	영월읍	하송리	294-8	도	111.5		111.5
1937	강원특별자치도	영월군	영월읍	영흥리	629-11	대	47.1		47.1
1938	강원특별자치도	영월군	영월읍	하송리	256-1	대	314.0		314.0
1939	강원특별자치도	영월군	영월읍	하송리	294-4	도	207.6		207.6
1940	강원특별자치도	영월군	영월읍	하송리	294-10	전	123.7		123.7
1941	강원특별자치도	영월군	영월읍	하송리	187-22	도	1,302.0		476.7
1942	강원특별자치도	영월군	영월읍	하송리	208	도	9,782.6		4,086.9
1943	강원특별자치도	영월군	영월읍	하송리	212-13	도	1,368.2		1,368.2
1944	강원특별자치도	영월군	영월읍	영흥리	961-9	대	299.2		299.2
1945	강원특별자치도	영월군	영월읍	영흥리	961-25	대	25.8		25.8
1946	강원특별자치도	영월군	영월읍	하송리	287	전	474.5		474.5
1947	강원특별자치도	영월군	영월읍	하송리	294	전	3,246.6		3,246.6
1948	강원특별자치도	영월군	영월읍	하송리	산5-8	도	1,698.1		154.7
1949	강원특별자치도	영월군	영월읍	영흥리	1033-23	대	256.8		256.8
1950	강원특별자치도	영월군	영월읍	영흥리	1033-134	대	37.0		37.0
1951	강원특별자치도	영월군	영월읍	영흥리	1049-149	대	311.2		311.2
1952	강원특별자치도	영월군	영월읍	하송리	287-7	도	22.8		22.8
1953	강원특별자치도	영월군	영월읍	하송리	287-9	도	138.8		138.8
1954	강원특별자치도	영월군	영월읍	하송리	294-17	도	2.6		2.6
1955	강원특별자치도	영월군	영월읍	영흥리	1065-3	대	428.9		428.9
1956	강원특별자치도	영월군	영월읍	영흥리	1065-26	대	134.3		134.3
1957	강원특별자치도	영월군	영월읍	영흥리	산138	입	43,611.9		43,611.9
1958	강원특별자치도	영월군	영월읍	하송리	202-3	대	69.8		69.8
1959	강원특별자치도	영월군	영월읍	영흥리	1070-2	도	208.7		208.7
1960	강원특별자치도	영월군	영월읍	영흥리	1070-1	도	205.6		205.6
1961	강원특별자치도	영월군	영월읍	하송리	256-3	전	228.9		228.9
1962	강원특별자치도	영월군	영월읍	영흥리	953-6	대	16.8		16.8
1963	강원특별자치도	영월군	영월읍	영흥리	1069-7	대	172.7		172.7
1964	강원특별자치도	영월군	영월읍	하송리	256-23	전	52.0		52.0
1965	강원특별자치도	영월군	영월읍	영흥리	1070-7	중	23.9		23.9
1966	강원특별자치도	영월군	영월읍	하송리	256-24	전	51.2		51.2
1967	강원특별자치도	영월군	영월읍	영흥리	953-2	도	1,422.5		1,422.5
1968	강원특별자치도	영월군	영월읍	영흥리	944-116	도	128.8		128.8
1969	강원특별자치도	영월군	영월읍	영흥리	953-4	대	185.8		185.8
1970	강원특별자치도	영월군	영월읍	영흥리	953-5	대	104.0		104.0
1971	강원특별자치도	영월군	영월읍	영흥리	705-9	전	982.5		155.6
1972	강원특별자치도	영월군	영월읍	하송리	231	전	3,316.5		3,316.5
1973	강원특별자치도	영월군	영월읍	하송리	233	입	181.4		181.4
1974	강원특별자치도	영월군	영월읍	하송리	231-2	전	289.1		289.1
1975	강원특별자치도	영월군	영월읍	하송리	234	전	452.4		452.4
1976	강원특별자치도	영월군	영월읍	하송리	235	전	251.6		251.6
1977	강원특별자치도	영월군	영월읍	하송리	236-1	대	110.7		110.7
1978	강원특별자치도	영월군	영월읍	하송리	266	전	46.3		46.3
1979	강원특별자치도	영월군	영월읍	영흥리	1066-13	대	23.4		23.4
1980	강원특별자치도	영월군	영월읍	영흥리	1066-14	대	11.8		11.8
1981	강원특별자치도	영월군	영월읍	하송리	1-9	중	987.6		987.6
1982	강원특별자치도	영월군	영월읍	하송리	255-3	중	640.7		640.7
1983	강원특별자치도	영월군	영월읍	하송리	202-2	대	1,016.4		819.4
1984	강원특별자치도	영월군	영월읍	영흥리	811-19	대	193.5		193.5
1985	강원특별자치도	영월군	영월읍	영흥리	1058-13	전	1,826.6		1,826.6
1986	강원특별자치도	영월군	영월읍	영흥리	1058-55	전	111.9		111.9
1987	강원특별자치도	영월군	영월읍	영흥리	1070-8	대	75.6		75.6
1988	강원특별자치도	영월군	영월읍	하송리	202-1	대	64.4		64.4
1989	강원특별자치도	영월군	영월읍	영흥리	961-2	대	4,630.0		4,630.0
1990	강원특별자치도	영월군	영월읍	영흥리	961-26	대	715.2		715.2
1991	강원특별자치도	영월군	영월읍	영흥리	963-1	전	338.8		338.8
1992	강원특별자치도	영월군	영월읍	영흥리	963-21	전	192.8		192.8
1993	강원특별자치도	영월군	영월읍	영흥리	963-20	전	576.4		576.4
1994	강원특별자치도	영월군	영월읍	하송리	256-16	도	31.8		31.8
1995	강원특별자치도	영월군	영월읍	하송리	253-31	도	1,574.7		0.8
1996	강원특별자치도	영월군	영월읍	하송리	212-2	도	2,244.7		2,234.6
1997	강원특별자치도	영월군	영월읍	하송리	212-26	잡	48.5		48.5
1998	강원특별자치도	영월군	영월읍	하송리	286-2	전	1,300.3		1,300.3
1999	강원특별자치도	영월군	영월읍	하송리	286-9	전	344.2		344.2
2000	강원특별자치도	영월군	영월읍	영흥리	1013-5	대	486.0		486.0

2001	강원특별자치도	영월군	영월읍	영흥리	1013-85	대	28.4		28.4
2002	강원특별자치도	영월군	영월읍	영흥리	1013-45	전	553.4		553.4
2003	강원특별자치도	영월군	영월읍	영흥리	1013-86	전	13.9		13.9
2004	강원특별자치도	영월군	영월읍	영흥리	1013-87	전	4.9		4.9
2005	강원특별자치도	영월군	영월읍	하송리	264-1	전	897.1		897.1
2006	강원특별자치도	영월군	영월읍	영흥리	817-13	도	1,262.5		144.8
2007	강원특별자치도	영월군	영월읍	영흥리	705-10	전	7.4		7.4
2008	강원특별자치도	영월군	영월읍	영흥리	705-11	전	124.4		83.6
2009	강원특별자치도	영월군	영월읍	영흥리	337-80	구	1,815.3		1,814.7
2010	강원특별자치도	영월군	영월읍	영흥리	337-100	구	74.1		74.1
2011	강원특별자치도	영월군	영월읍	영흥리	705-2	도	459.4		459.4
2012	강원특별자치도	영월군	영월읍	영흥리	705-14	도	4.3		4.3
2013	강원특별자치도	영월군	영월읍	영흥리	705-16	도	66.4		63.4
2014	강원특별자치도	영월군	영월읍	영흥리	1065-1	대	77.1		77.1
2015	강원특별자치도	영월군	영월읍	영흥리	1063-7	대	108.4		108.4
2016	강원특별자치도	영월군	영월읍	영흥리	1065-2	도	1,365.7		1,365.7
2017	강원특별자치도	영월군	영월읍	영흥리	1063-8	대	179.5		179.5
2018	강원특별자치도	영월군	영월읍	영흥리	1063-9	대	151.0		151.0
2019	강원특별자치도	영월군	영월읍	영흥리	944-13	대	55.3		55.3
2020	강원특별자치도	영월군	영월읍	영흥리	944-155	대	14.6		14.6
2021	강원특별자치도	영월군	영월읍	영흥리	1003-1	대	294.9		294.9
2022	강원특별자치도	영월군	영월읍	영흥리	1003-5	대	9.4		9.4
2023	강원특별자치도	영월군	영월읍	영흥리	1033-9	대	232.7		232.7
2024	강원특별자치도	영월군	영월읍	영흥리	1033-136	대	41.9		41.9
2025	강원특별자치도	영월군	영월읍	영흥리	1061-18	대	204.7		204.7
2026	강원특별자치도	영월군	영월읍	영흥리	1105-2	대	329.6		329.6
2027	강원특별자치도	영월군	영월읍	영흥리	1035-8	전	618.5		618.5
2028	강원특별자치도	영월군	영월읍	영흥리	1035-9	전	77.2		77.2
2029	강원특별자치도	영월군	영월읍	영흥리	산138-3	임	63,399.5		63,399.5
2030	강원특별자치도	영월군	영월읍	영흥리	산138-4	임	4,402.0		4,402.0
2031	강원특별자치도	영월군	영월읍	영흥리	산138-5	임	2,181.9		2,181.9
2032	강원특별자치도	영월군	영월읍	영흥리	산138-6	임	587.0		587.0
2033	강원특별자치도	영월군	영월읍	영흥리	811-17	대	627.2		627.2
2034	강원특별자치도	영월군	영월읍	영흥리	1033-4	도	1,031.9		1,031.9
2035	강원특별자치도	영월군	영월읍	하송리	285	전	841.7		841.7
2036	강원특별자치도	영월군	영월읍	하송리	산3-3	임	6,843.5		6,843.5
2037	강원특별자치도	영월군	영월읍	하송리	285-3	잡	635.1		635.1
2038	강원특별자치도	영월군	영월읍	하송리	280-7	대	746.4		746.4
2039	강원특별자치도	영월군	영월읍	하송리	212-15	도	16,091.5		8,125.4
2040	강원특별자치도	영월군	영월읍	하송리	산10-1	도	136.4		136.4
2041	강원특별자치도	영월군	영월읍	하송리	산10-2	도	1,278.0		1,278.0
2042	강원특별자치도	영월군	영월읍	하송리	산10-7	임	265.1		265.1
2043	강원특별자치도	영월군	영월읍	하송리	산10-5	임	1,377.8		1,377.8
2044	강원특별자치도	영월군	영월읍	하송리	산10-8	임	204.6		204.6
2045	강원특별자치도	영월군	영월읍	하송리	산10	임	18,475.0		18,475.0
2046	강원특별자치도	영월군	영월읍	영흥리	1105-11	대	230.3		230.3
2047	강원특별자치도	영월군	영월읍	하송리	1-7	중	1,349.2		1,349.2
2048	강원특별자치도	영월군	영월읍	하송리	1-28	중	61.6		61.6
2049	강원특별자치도	영월군	영월읍	영흥리	810-5	대	436.5		309.3
2050	강원특별자치도	영월군	영월읍	영흥리	1058-37	대	121.0		121.0
2051	강원특별자치도	영월군	영월읍	하송리	280-1	대	1,463.3		1,463.3
2052	강원특별자치도	영월군	영월읍	영흥리	1033-105	대	310.2		310.2
2053	강원특별자치도	영월군	영월읍	영흥리	1033-137	대	99.7		99.7
2054	강원특별자치도	영월군	영월읍	영흥리	802-5	학	6,298.7		6,298.7
2055	강원특별자치도	영월군	영월읍	영흥리	802-41	학	54.7		54.7
2056	강원특별자치도	영월군	영월읍	영흥리	1084-4	답	89.6		89.6
2057	강원특별자치도	영월군	영월읍	영흥리	1084-62	답	29.7		29.7
2058	강원특별자치도	영월군	영월읍	영흥리	1096-12	대	267.5		267.5
2059	강원특별자치도	영월군	영월읍	영흥리	1096-32	대	49.2		49.2
2060	강원특별자치도	영월군	영월읍	영흥리	961-13	대	169.6		169.6
2061	강원특별자치도	영월군	영월읍	영흥리	958-6	대	491.7		491.7
2062	강원특별자치도	영월군	영월읍	영흥리	1112-4	전	1,567.3		1,567.3
2063	강원특별자치도	영월군	영월읍	영흥리	산131-21	임	1,205.3	1,205.3	
2064	강원특별자치도	영월군	영월읍	영흥리	산131-1	임	2,766,340.4	2,765,345.8	994.6
2065	강원특별자치도	영월군	영월읍	영흥리	산131-20	임	1,664.6	1,664.6	
2066	강원특별자치도	영월군	영월읍	하송리	2-5	대	1,321.8		2.1
2067	강원특별자치도	영월군	영월읍	하송리	199-1	대	223.2		223.2
2068	강원특별자치도	영월군	영월읍	영흥리	961-15	대	209.8		209.8

2069	강원특별자치도	영월군	영월읍	영흥리	1014-16	대	209.1		209.1
2070	강원특별자치도	영월군	영월읍	영흥리	1014-18	대	20.3		20.3
2071	강원특별자치도	영월군	영월읍	영흥리	1014-19	대	11.4		11.4
2072	강원특별자치도	영월군	영월읍	하송리	212-3	도	846.8		846.8
2073	강원특별자치도	영월군	영월읍	하송리	212-27	도	12.7		12.7
2074	강원특별자치도	영월군	영월읍	하송리	212-28	도	5.6		5.6
2075	강원특별자치도	영월군	영월읍	영흥리	705-4	도	98.0		98.0
2076	강원특별자치도	영월군	영월읍	영흥리	1137-0	대	12,916.1		740.2
2077	강원특별자치도	영월군	영월읍	영흥리	705-12	전	10.7		10.7
2078	강원특별자치도	영월군	영월읍	영흥리	963-3	대	37.0		37.0
2079	강원특별자치도	영월군	영월읍	영흥리	963-22	대	44.3		44.3
2080	강원특별자치도	영월군	영월읍	영흥리	802-20	도	357.0		357.0
2081	강원특별자치도	영월군	영월읍	영흥리	720-13	대	277.1		277.1
2082	강원특별자치도	영월군	영월읍	영흥리	720-14	대	339.7		339.7
2083	강원특별자치도	영월군	영월읍	영흥리	720-34	대	33.0		33.0
2084	강원특별자치도	영월군	영월읍	영흥리	810-4	대	290.4		0.1
2085	강원특별자치도	영월군	영월읍	영흥리	810-1	대	430.3		265.7
2086	강원특별자치도	영월군	영월읍	영흥리	810-18	전	696.4		686.7
2087	강원특별자치도	영월군	영월읍	영흥리	810-19	전	21.9		21.9
2088	강원특별자치도	영월군	영월읍	영흥리	810-20	대	35.8		2.0
2089	강원특별자치도	영월군	영월읍	영흥리	810-21	전	81.4		81.4
2090	강원특별자치도	영월군	영월읍	영흥리	812-23	대	287.5		287.5
2091	강원특별자치도	영월군	영월읍	영흥리	812-16	도	54.0		54.0
2092	강원특별자치도	영월군	영월읍	영흥리	812-3	대	932.2		932.2
2093	강원특별자치도	영월군	영월읍	영흥리	812-24	대	78.0		78.0
2094	강원특별자치도	영월군	영월읍	영흥리	802-43	대	24.7		24.7
2095	강원특별자치도	영월군	영월읍	영흥리	산122	임	46,891.4		44,674.8
2096	강원특별자치도	영월군	영월읍	영흥리	산127-1	임	197,518.1	431.4	197,086.7
2097	강원특별자치도	영월군	영월읍	영흥리	1049-17	전	5,197.5		5,197.5
2098	강원특별자치도	영월군	영월읍	영흥리	1049-25	창	667.6		667.6
2099	강원특별자치도	영월군	영월읍	영흥리	1049-26	창	1,244.8		1,244.8
2100	강원특별자치도	영월군	영월읍	영흥리	1049-73	도	362.6		362.6
2101	강원특별자치도	영월군	영월읍	영흥리	1049-152	전	50.7		50.7
2102	강원특별자치도	영월군	영월읍	영흥리	1049-153	전	6.0		6.0
2103	강원특별자치도	영월군	영월읍	영흥리	1049-155	창	4.3		4.3
2104	강원특별자치도	영월군	영월읍	영흥리	1049-154	창	33.4		33.4
2105	강원특별자치도	영월군	영월읍	영흥리	1049-143	대	943.6		943.6
2106	강원특별자치도	영월군	영월읍	영흥리	1049-145	대	17.0		17.0
2107	강원특별자치도	영월군	영월읍	영흥리	1049-3	대	1,213.0		1,213.0
2108	강원특별자치도	영월군	영월읍	영흥리	1049-146	대	17.1		17.1
2109	강원특별자치도	영월군	영월읍	영흥리	720-16	대	272.1		272.1
2110	강원특별자치도	영월군	영월읍	영흥리	720-35	대	62.9		62.9
2111	강원특별자치도	영월군	영월읍	영흥리	966-9	대	306.5		306.5
2112	강원특별자치도	영월군	영월읍	하송리	296-4	전	32.4		32.4
2113	강원특별자치도	영월군	영월읍	하송리	산22	임	9,209.4		6,819.8
2114	강원특별자치도	영월군	영월읍	하송리	299-4	도	32.7		0.2
2115	강원특별자치도	영월군	영월읍	하송리	296-2	전	1,313.1		642.4
2116	강원특별자치도	영월군	영월읍	하송리	산22-2	임	201.9		201.9
2117	강원특별자치도	영월군	영월읍	하송리	산20	임	2,174.3		2,174.3
2118	강원특별자치도	영월군	영월읍	하송리	산20-1	임	222.2		222.2
2119	강원특별자치도	영월군	영월읍	하송리	산19-2	임	454.1		454.1
2120	강원특별자치도	영월군	영월읍	하송리	산19-5	임	27.2		27.2
2121	강원특별자치도	영월군	영월읍	하송리	산19-1	도	2,197.6		2,197.6
2122	강원특별자치도	영월군	영월읍	하송리	297-1	전	601.0		601.0
2123	강원특별자치도	영월군	영월읍	하송리	238-1	전	1,230.9		1,230.9
2124	강원특별자치도	영월군	영월읍	영흥리	1049-11	전	1,759.4		1,759.4
2125	강원특별자치도	영월군	영월읍	영흥리	1049-156	전	55.0		55.0
2126	강원특별자치도	영월군	영월읍	하송리	산17-1	도	975.5		11.8
2127	강원특별자치도	영월군	영월읍	영흥리	산131-18	임	65.8	65.8	
2128	강원특별자치도	영월군	영월읍	영흥리	산131-16	임	143.0	143.0	
2129	강원특별자치도	영월군	영월읍	영흥리	산131-17	임	161.9	161.9	
2130	강원특별자치도	영월군	영월읍	영흥리	산131-15	임	1,096.9	1,096.9	
2131	강원특별자치도	영월군	영월읍	영흥리	산131-19	임	483.4	483.4	
2132	강원특별자치도	영월군	영월읍	영흥리	1068-3	대	308.5		308.5
2133	강원특별자치도	영월군	영월읍	영흥리	492-3	전	5,226.6		1,824.1
2134	강원특별자치도	영월군	영월읍	영흥리	723	대	274.6		61.8
2135	강원특별자치도	영월군	영월읍	영흥리	723-6	대	38.8		0.2
2136	강원특별자치도	영월군	영월읍	영흥리	802-15	대	192.2		192.2

2137	강원특별자치도	영월군	영월읍	영흥리	802-47	대	31.4		31.4
2138	강원특별자치도	영월군	영월읍	영흥리	802-17	대	298.9		269.0
2139	강원특별자치도	영월군	영월읍	영흥리	802-10	대	423.8		423.8
2140	강원특별자치도	영월군	영월읍	영흥리	802-45	대	84.4		49.6
2141	강원특별자치도	영월군	영월읍	영흥리	산135	임	254,428.3	254,428.3	
2142	강원특별자치도	영월군	영월읍	영흥리	산134-19	도	3,490.2	3,490.2	
2143	강원특별자치도	영월군	영월읍	영흥리	1110	중	7,501.0		7,501.0
2144	강원특별자치도	영월군	영월읍	영흥리	1094-16	대	17.5		17.5
2145	강원특별자치도	영월군	영월읍	영흥리	1094-17	대	13.4		13.4
2146	강원특별자치도	영월군	영월읍	영흥리	1094-12	대	34.3		34.3
2147	강원특별자치도	영월군	영월읍	영흥리	1094-14	대	8.1		8.1
2148	강원특별자치도	영월군	영월읍	영흥리	1094-18	대	0.6		0.6
2149	강원특별자치도	영월군	영월읍	영흥리	629-9	도	1.1		1.1
2150	강원특별자치도	영월군	영월읍	영흥리	629-22	도	4.9		4.9
2151	강원특별자치도	영월군	영월읍	영흥리	629-23	대	11.8		11.8
2152	강원특별자치도	영월군	영월읍	하송리	548	대	15,187.7		15,187.7
2153	강원특별자치도	영월군	영월읍	하송리	253-72	대	25.0		25.0
2154	강원특별자치도	영월군	영월읍	영흥리	1084-33	대	23.9		23.9
2155	강원특별자치도	영월군	영월읍	영흥리	1084-71	대	153.4		153.4
2156	강원특별자치도	영월군	영월읍	영흥리	1084-63	대	2.9		2.9
2157	강원특별자치도	영월군	영월읍	영흥리	1084-72	대	47.0		47.0
2158	강원특별자치도	영월군	영월읍	영흥리	1085-2	도	26.5		26.5
2159	강원특별자치도	영월군	영월읍	영흥리	1085-14	도	2,503.0		2,503.0
2160	강원특별자치도	영월군	영월읍	영흥리	1081-7	답	234.6		234.6
2161	강원특별자치도	영월군	영월읍	영흥리	1090-5	도	220.4		220.4
2162	강원특별자치도	영월군	영월읍	영흥리	1094-4	전	0.8		0.8
2163	강원특별자치도	영월군	영월읍	영흥리	1090-20	도	560.3		560.3
2164	강원특별자치도	영월군	영월읍	영흥리	1093	도	22.6		22.6
2165	강원특별자치도	영월군	영월읍	영흥리	1093-7	도	810.4		810.4
2166	강원특별자치도	영월군	영월읍	영흥리	1090-18	도	88.3		88.3
2167	강원특별자치도	영월군	영월읍	영흥리	1094-19	전	3.1		3.1
2168	강원특별자치도	영월군	영월읍	영흥리	1094-9	대	18.6		18.6
2169	강원특별자치도	영월군	영월읍	영흥리	1094-20	대	3.8		3.8
2170	강원특별자치도	영월군	영월읍	영흥리	1094-10	도	2.4		2.4
2171	강원특별자치도	영월군	영월읍	영흥리	1094-21	도	72.9		72.9
2172	강원특별자치도	영월군	영월읍	영흥리	1094-15	도	34.5		34.5
2173	강원특별자치도	영월군	영월읍	영흥리	1094-22	도	2.7		2.7
2174	강원특별자치도	영월군	영월읍	영흥리	1103-3	대	141.6		141.6
2175	강원특별자치도	영월군	영월읍	영흥리	1103-15	대	57.1		57.1
2176	강원특별자치도	영월군	영월읍	영흥리	1103-4	대	58.3		58.3
2177	강원특별자치도	영월군	영월읍	영흥리	1103-16	대	309.2		309.2
2178	강원특별자치도	영월군	영월읍	영흥리	1103-6	대	252.1		252.1
2179	강원특별자치도	영월군	영월읍	영흥리	1103-17	대	4.2		4.2
2180	강원특별자치도	영월군	영월읍	영흥리	1103-7	대	16.5		16.5
2181	강원특별자치도	영월군	영월읍	영흥리	1103-18	대	37.5		37.5
2182	강원특별자치도	영월군	영월읍	영흥리	1103-13	대	20.3		20.3
2183	강원특별자치도	영월군	영월읍	영흥리	1103-19	대	31.9		31.9
2184	강원특별자치도	영월군	영월읍	영흥리	1103-14	대	45.4		45.4
2185	강원특별자치도	영월군	영월읍	영흥리	1103-20	대	33.5		33.5
2186	강원특별자치도	영월군	영월읍	영흥리	1103-21	대	1.4		1.4
2187	강원특별자치도	영월군	영월읍	하송리	295	전	1,234.2		1,100.9
2188	강원특별자치도	영월군	영월읍	영흥리	1090-19	도	1,716.3		1,716.3
2189	강원특별자치도	영월군	영월읍	영흥리	964-8	대	173.9		173.9

○ 영월군 남면 북쌍리 등

연번	소재지	지번	지목	전체면적(㎡)	지정면적(㎡)	
					세계유산구역	세계유산완충구역
1	강원특별자치도 영월군 영월읍 방절리	130-5	전	649.6		649.6
2	강원특별자치도 영월군 영월읍 방절리	산3-7	임	76.3		76.3
3	강원특별자치도 영월군 영월읍 방절리	18-1	천	88.0		88.0
4	강원특별자치도 영월군 영월읍 방절리	34-7	천	56.2		56.2
5	강원특별자치도 영월군 영월읍 방절리	14-3	도	34.1		34.1
6	강원특별자치도 영월군 영월읍 방절리	14-2	도	104.9		104.9
7	강원특별자치도 영월군 영월읍 방절리	14-1	도	978.9		978.9
8	강원특별자치도 영월군 영월읍 방절리	21-1	천	6.4		6.4
9	강원특별자치도 영월군 영월읍 방절리	11-1	천	429.2		429.2
10	강원특별자치도 영월군 영월읍 방절리	7	도	1,175.0		1,175.0

연번	소재지	지번	지목	전체면적(㎡)	지정면적(㎡)	
					세계유산구역	세계유산완충구역
11	강원특별자치도 영월군 영월읍 방절리	10-1	도	1,747.7		1,747.7
12	강원특별자치도 영월군 영월읍 방절리	8-2	도	72.7		72.7
13	강원특별자치도 영월군 영월읍 방절리	11-2	천	93.5		93.5
14	강원특별자치도 영월군 영월읍 방절리	106-2	전	1,984.6		1,984.6
15	강원특별자치도 영월군 영월읍 방절리	29-1	천	430.1		430.1
16	강원특별자치도 영월군 영월읍 방절리	33-4	천	259.1		259.1
17	강원특별자치도 영월군 영월읍 방절리	12-1	천	748.2		748.2
18	강원특별자치도 영월군 영월읍 방절리	24	도	662.6		662.6
19	강원특별자치도 영월군 영월읍 방절리	23-4	도	245.9		245.9
20	강원특별자치도 영월군 영월읍 방절리	25-3	천	247.3		247.3
21	강원특별자치도 영월군 영월읍 방절리	13-3	천	99.4		99.4
22	강원특별자치도 영월군 영월읍 방절리	13-1	도	1,361.6		1,361.6
23	강원특별자치도 영월군 영월읍 방절리	13-4	도	727.6		727.6
24	강원특별자치도 영월군 영월읍 방절리	15-3	도	20.6		20.6
25	강원특별자치도 영월군 영월읍 방절리	15-6	도	553.0		553.0
26	강원특별자치도 영월군 영월읍 방절리	19-3	도	5.6		5.6
27	강원특별자치도 영월군 영월읍 방절리	산122-1	도	865.7		412.2
28	강원특별자치도 영월군 영월읍 방절리	산151-2	도	6,455.9		6,455.9
29	강원특별자치도 영월군 영월읍 방절리	산154-1	도	330.6		330.6
30	강원특별자치도 영월군 영월읍 방절리	산154-4	도	147.1		147.1
31	강원특별자치도 영월군 영월읍 방절리	산156-1	도	2,909.0		2,088.2
32	강원특별자치도 영월군 영월읍 방절리	산156-3	도	926.8		926.8
33	강원특별자치도 영월군 영월읍 방절리	산156-2	임	1,527.4		1,527.4
34	강원특별자치도 영월군 영월읍 방절리	산154-5	도	30.9		30.9
35	강원특별자치도 영월군 영월읍 방절리	산154-2	도	2,361.9		2,361.9
36	강원특별자치도 영월군 영월읍 방절리	산150	임	196,634.3		87,585.3
37	강원특별자치도 영월군 영월읍 방절리	372	전	4,070.3		4,070.3
38	강원특별자치도 영월군 영월읍 방절리	산154-3	임	432.7		432.7
39	강원특별자치도 영월군 영월읍 방절리	산152	임	3,587.8		3,587.8
40	강원특별자치도 영월군 영월읍 방절리	산154-6	도	405.7		405.7
41	강원특별자치도 영월군 영월읍 방절리	산149	임	10,518.9		10,518.9
42	강원특별자치도 영월군 영월읍 방절리	산151-4	도	920.8		920.8
43	강원특별자치도 영월군 영월읍 방절리	산151-3	도	1,772.2		1,772.2
44	강원특별자치도 영월군 영월읍 방절리	371-1	임	7,987.5		7,987.5
45	강원특별자치도 영월군 영월읍 방절리	산148	임	9,074.7		9,074.7
46	강원특별자치도 영월군 영월읍 방절리	산150-1	도	2,283.8		2,283.8
47	강원특별자치도 영월군 영월읍 방절리	산147-1	임	13,135.5		13,135.5
48	강원특별자치도 영월군 영월읍 방절리	370-2	도	333.4		333.4
49	강원특별자치도 영월군 영월읍 방절리	369-1	도	1,904.5		1,904.5
50	강원특별자치도 영월군 영월읍 방절리	369-2	도	24.5		24.5
51	강원특별자치도 영월군 영월읍 방절리	산147-3	임	943.7		943.7
52	강원특별자치도 영월군 영월읍 방절리	산147-4	도	574.8		574.8
53	강원특별자치도 영월군 영월읍 방절리	산145	임	26,056.9		26,056.9
54	강원특별자치도 영월군 영월읍 방절리	369-3	전	215.4		215.4
55	강원특별자치도 영월군 영월읍 방절리	370-3	도	58.6		58.6
56	강원특별자치도 영월군 영월읍 방절리	370-4	전	131.0		131.0
57	강원특별자치도 영월군 영월읍 방절리	산147-5	임	262.7		262.7
58	강원특별자치도 영월군 영월읍 방절리	369	전	5,825.1		5,825.1
59	강원특별자치도 영월군 영월읍 방절리	산147-8	임	68.5		68.5
60	강원특별자치도 영월군 영월읍 방절리	368-6	전	422.9		422.9
61	강원특별자치도 영월군 영월읍 방절리	368-2	전	5,252.4		5,252.4
62	강원특별자치도 영월군 영월읍 방절리	산146-4	도	2,020.4		2,020.4
63	강원특별자치도 영월군 영월읍 방절리	산146-2	임	1,168.7		1,168.7
64	강원특별자치도 영월군 영월읍 방절리	산146-3	도	572.9		572.9
65	강원특별자치도 영월군 영월읍 방절리	산146-5	임	639.1		639.1
66	강원특별자치도 영월군 영월읍 방절리	368-3	도	1,048.4		1,048.4
67	강원특별자치도 영월군 영월읍 방절리	367	전	8,565.8		8,565.8
68	강원특별자치도 영월군 영월읍 방절리	365-1	전	2,028.2		2,028.2
69	강원특별자치도 영월군 영월읍 방절리	산146-6	임	28.4		28.4
70	강원특별자치도 영월군 영월읍 방절리	산144-2	임	99.5		99.5
71	강원특별자치도 영월군 영월읍 방절리	산141	임	12,016.3		12,016.3
72	강원특별자치도 영월군 영월읍 방절리	산144-3	도	123.4		123.4
73	강원특별자치도 영월군 영월읍 방절리	365-2	도	557.8		557.8
74	강원특별자치도 영월군 영월읍 방절리	산144-1	임	4,459.1		4,459.1
75	강원특별자치도 영월군 영월읍 방절리	366-1	도	266.1		266.1
76	강원특별자치도 영월군 영월읍 방절리	366-2	전	66.9		66.9

연번	소재지	지번	지목	전체면적(㎡)	지정면적(㎡)	
					세계유산구역	세계유산완충구역
77	강원특별자치도 영월군 영월읍 방절리	366	전	898.7		898.7
78	강원특별자치도 영월군 영월읍 방절리	산144-4	도	451.6		451.6
79	강원특별자치도 영월군 영월읍 방절리	산144-5	임	173.6		173.6
80	강원특별자치도 영월군 영월읍 방절리	산143-1	임	26,893.1		26,893.1
81	강원특별자치도 영월군 영월읍 방절리	산143-4	도	2,074.2		2,074.2
82	강원특별자치도 영월군 영월읍 방절리	산143-9	임	194.2		194.2
83	강원특별자치도 영월군 영월읍 방절리	산139-1	임	1,015.5		1,015.5
84	강원특별자치도 영월군 영월읍 방절리	산143-6	도	1,301.5		1,301.5
85	강원특별자치도 영월군 영월읍 방절리	364-1	도	183.9		183.9
86	강원특별자치도 영월군 영월읍 방절리	368-1	도	309.6		309.6
87	강원특별자치도 영월군 영월읍 방절리	산143-3	도	1,065.4		1,065.4
88	강원특별자치도 영월군 영월읍 방절리	산140	임	4,529.6		4,529.6
89	강원특별자치도 영월군 영월읍 방절리	385-1	구	891.9		113.9
90	강원특별자치도 영월군 영월읍 방절리	산143-7	도	180.5		180.5
91	강원특별자치도 영월군 영월읍 방절리	384	전	487.5		151.8
92	강원특별자치도 영월군 영월읍 방절리	산140-1	도	1,876.5		1,876.5
93	강원특별자치도 영월군 영월읍 방절리	산143-8	도	231.7		231.7
94	강원특별자치도 영월군 영월읍 방절리	384-1	도	135.1		118.6
95	강원특별자치도 영월군 영월읍 방절리	360-1	도	701.9		701.9
96	강원특별자치도 영월군 영월읍 방절리	360	전	156.9		156.9
97	강원특별자치도 영월군 영월읍 방절리	385	전	303.0		273.7
98	강원특별자치도 영월군 영월읍 방절리	361	도	2,244.6		2,244.6
99	강원특별자치도 영월군 영월읍 방절리	363-1	전	680.3		680.3
100	강원특별자치도 영월군 영월읍 방절리	360-4	전	172.7		172.7
101	강원특별자치도 영월군 영월읍 방절리	산143-10	임	203.7		203.7
102	강원특별자치도 영월군 영월읍 방절리	362	전	418.6		418.6
103	강원특별자치도 영월군 영월읍 방절리	산143-5	도	193.2		193.2
104	강원특별자치도 영월군 영월읍 방절리	361-1	전	10.1		10.1
105	강원특별자치도 영월군 영월읍 방절리	360-3	전	7.5		7.5
106	강원특별자치도 영월군 영월읍 방절리	산143-2	도	82.4		82.4
107	강원특별자치도 영월군 영월읍 방절리	386	전	1,148.9		1,148.9
108	강원특별자치도 영월군 영월읍 방절리	산132	임	14,240.6		9,405.3
109	강원특별자치도 영월군 영월읍 방절리	387	임	1,071.6		1,071.6
110	강원특별자치도 영월군 영월읍 방절리	394-1	전	3,684.1		143.1
111	강원특별자치도 영월군 영월읍 방절리	산134	임	5,696.9		5,696.9
112	강원특별자치도 영월군 영월읍 방절리	산134-1	임	4,002.8		4,002.8
113	강원특별자치도 영월군 영월읍 방절리	산136-1	임	18,701.1		18,701.1
114	강원특별자치도 영월군 영월읍 방절리	산131	임	6,088.0		5,855.0
115	강원특별자치도 영월군 영월읍 방절리	산130	임	41,955.6		41,955.6
116	강원특별자치도 영월군 영월읍 방절리	390	전	1,292.3		597.7
117	강원특별자치도 영월군 영월읍 방절리	산129	임	70,718.4		66,845.8
118	강원특별자치도 영월군 영월읍 방절리	산1	임	82,365.3		82,365.3
119	강원특별자치도 영월군 영월읍 방절리	388	임	1,351.8		1,351.8
120	강원특별자치도 영월군 영월읍 방절리	산114	임	5,473.2		5,473.2
121	강원특별자치도 영월군 영월읍 방절리	산147-7	도	536.1		536.1
122	강원특별자치도 영월군 영월읍 방절리	389-2	대	59.3		59.3
123	강원특별자치도 영월군 영월읍 방절리	산111	임	37,396.3		37,396.3
124	강원특별자치도 영월군 영월읍 방절리	389-1	전	974.8		623.6
125	강원특별자치도 영월군 영월읍 방절리	산120	임	112,345.8		112,345.8
126	강원특별자치도 영월군 영월읍 방절리	산115	임	17,618.6		17,618.6
127	강원특별자치도 영월군 영월읍 방절리	산119	임	5,465.6		5,465.6
128	강원특별자치도 영월군 영월읍 방절리	656	전	1,209.4		960.7
129	강원특별자치도 영월군 영월읍 방절리	659	전	3,598.6		995.2
130	강원특별자치도 영월군 영월읍 방절리	655	전	7,060.1		7,060.1
131	강원특별자치도 영월군 영월읍 방절리	654	임	1,577.4		1,577.4
132	강원특별자치도 영월군 영월읍 방절리	산128	임	11,948.8		5,787.6
133	강원특별자치도 영월군 영월읍 방절리	359	전	660.9		660.9
134	강원특별자치도 영월군 영월읍 방절리	411	전	2,277.2		2,277.2
135	강원특별자치도 영월군 영월읍 방절리	653	전	933.6		933.6
136	강원특별자치도 영월군 영월읍 방절리	산118	임	6,894.2		6,894.2
137	강원특별자치도 영월군 영월읍 방절리	652	전	2,422.2		2,422.2
138	강원특별자치도 영월군 영월읍 방절리	산1-11	도	1,494.2		1,494.2
139	강원특별자치도 영월군 영월읍 방절리	36-1	전	1,757.9		1,757.9
140	강원특별자치도 영월군 영월읍 방절리	5-3	대	2,858.2		2,858.2
141	강원특별자치도 영월군 영월읍 방절리	38	전	2,106.3		2,106.3
142	강원특별자치도 영월군 영월읍 방절리	39	전	270.8		270.8

연번	소재지	지번	지목	전체면적(㎡)	지정면적(㎡)	
					세계유산구역	세계유산완충구역
143	강원특별자치도 영월군 영월읍 방절리	358	전	295.8		295.8
144	강원특별자치도 영월군 영월읍 방절리	35	전	832.5		832.5
145	강원특별자치도 영월군 영월읍 방절리	산1-8	도	1,004.8		1,004.8
146	강원특별자치도 영월군 영월읍 방절리	37-1	전	1,691.3		1,691.3
147	강원특별자치도 영월군 영월읍 방절리	산1-13	도	932.8		932.8
148	강원특별자치도 영월군 영월읍 방절리	35-6	도	29.3		29.3
149	강원특별자치도 영월군 영월읍 방절리	산1-20	도	2,443.2		2,443.2
150	강원특별자치도 영월군 영월읍 방절리	407	임	1,523.6		1,523.6
151	강원특별자치도 영월군 영월읍 방절리	40	전	700.7		700.7
152	강원특별자치도 영월군 영월읍 방절리	41	묘	213.0		213.0
153	강원특별자치도 영월군 영월읍 방절리	37-6	전	7.2		7.2
154	강원특별자치도 영월군 영월읍 방절리	산1-14	도	93.5		93.5
155	강원특별자치도 영월군 영월읍 방절리	410	전	2,218.3		2,218.3
156	강원특별자치도 영월군 영월읍 방절리	산1-15	임	920.9		920.9
157	강원특별자치도 영월군 영월읍 방절리	30-1	천	205.4		205.4
158	강원특별자치도 영월군 영월읍 방절리	41-3	묘	40.9		40.9
159	강원특별자치도 영월군 영월읍 방절리	40-3	전	110.1		110.1
160	강원특별자치도 영월군 영월읍 방절리	37-2	천	33.4		33.4
161	강원특별자치도 영월군 영월읍 방절리	6-1	도	238.9		238.9
162	강원특별자치도 영월군 영월읍 방절리	산1-9	도	3,753.9		3,753.9
163	강원특별자치도 영월군 영월읍 방절리	356	전	800.1		800.1
164	강원특별자치도 영월군 영월읍 방절리	355	전	761.0		761.0
165	강원특별자치도 영월군 영월읍 방절리	6	전	224.4		224.4
166	강원특별자치도 영월군 영월읍 방절리	44-6	천	2.6		2.6
167	강원특별자치도 영월군 영월읍 방절리	44-5	천	24.5		24.5
168	강원특별자치도 영월군 영월읍 방절리	44-2	도	230.0		230.0
169	강원특별자치도 영월군 영월읍 방절리	37-5	천	1,014.6		1,014.6
170	강원특별자치도 영월군 영월읍 방절리	44-4	천	1,424.7		1,424.7
171	강원특별자치도 영월군 영월읍 방절리	7-1	도	71.3		71.3
172	강원특별자치도 영월군 영월읍 방절리	7-3	도	110.5		110.5
173	강원특별자치도 영월군 영월읍 방절리	산117	임	3,858.3		3,858.3
174	강원특별자치도 영월군 영월읍 방절리	74-2	도	459.2		459.2
175	강원특별자치도 영월군 영월읍 방절리	354-3	전	62.4		62.4
176	강원특별자치도 영월군 영월읍 방절리	5	전	170.0		170.0
177	강원특별자치도 영월군 영월읍 방절리	산1-16	임	14.7		14.7
178	강원특별자치도 영월군 영월읍 방절리	74-5	도	1,634.1		1,634.1
179	강원특별자치도 영월군 영월읍 방절리	37-3	천	39.7		39.7
180	강원특별자치도 영월군 영월읍 방절리	651	임	1,464.3		1,464.3
181	강원특별자치도 영월군 영월읍 방절리	5-2	도	136.5		136.5
182	강원특별자치도 영월군 영월읍 방절리	5-1	도	50.2		50.2
183	강원특별자치도 영월군 영월읍 방절리	73-1	도	14.0		14.0
184	강원특별자치도 영월군 영월읍 방절리	4-2	도	60.5		60.5
185	강원특별자치도 영월군 영월읍 방절리	409	전	1,706.9		1,706.9
186	강원특별자치도 영월군 영월읍 방절리	355-3	전	79.7		79.7
187	강원특별자치도 영월군 영월읍 방절리	산121	임	6,109.2		6,109.2
188	강원특별자치도 영월군 영월읍 방절리	3-3	도	1,551.1		1,551.1
189	강원특별자치도 영월군 영월읍 방절리	산123	임	21,387.4		20,630.7
190	강원특별자치도 영월군 영월읍 방절리	44-3	천	91.6		91.6
191	강원특별자치도 영월군 영월읍 방절리	산1-17	도	183.0		183.0
192	강원특별자치도 영월군 영월읍 방절리	344-2	전	253.6		253.6
193	강원특별자치도 영월군 영월읍 방절리	72-1	도	821.4		821.4
194	강원특별자치도 영월군 영월읍 방절리	344-5	도	76.2		76.2
195	강원특별자치도 영월군 영월읍 방절리	43-1	천	7.0		7.0
196	강원특별자치도 영월군 영월읍 방절리	412	전	631.3		631.3
197	강원특별자치도 영월군 영월읍 방절리	23-2	천	8.7		8.7
198	강원특별자치도 영월군 영월읍 방절리	48-3	도	2,326.4		2,326.4
199	강원특별자치도 영월군 영월읍 방절리	47-2	천	40.8		40.8
200	강원특별자치도 영월군 영월읍 방절리	47-6	천	1,285.3		1,285.3
201	강원특별자치도 영월군 영월읍 방절리	340	전	1,020.3		1,020.3
202	강원특별자치도 영월군 영월읍 방절리	47-1	천	518.8		518.8
203	강원특별자치도 영월군 영월읍 방절리	20-2	천	30.1		30.1
204	강원특별자치도 영월군 영월읍 방절리	417-1	구	2,454.1		615.6
205	강원특별자치도 영월군 영월읍 방절리	산124	임	7,284.3		346.6
206	강원특별자치도 영월군 영월읍 방절리	3-4	도	88.2		88.2
207	강원특별자치도 영월군 영월읍 방절리	160-1	전	480.6		480.6
208	강원특별자치도 영월군 영월읍 방절리	산105	임	58,803.3		29,658.2

연번	소재지	지번	지목	전체면적(㎡)	지정면적(㎡)	
					세계유산구역	세계유산완충구역
209	강원특별자치도 영월군 영월읍 방절리	31	천	378.6		378.6
210	강원특별자치도 영월군 영월읍 방절리	산1-2	도	450.1		450.1
211	강원특별자치도 영월군 영월읍 방절리	341-2	전	52.0		52.0
212	강원특별자치도 영월군 영월읍 방절리	413	전	167.3		167.3
213	강원특별자치도 영월군 영월읍 방절리	47-3	천	50.8		50.8
214	강원특별자치도 영월군 영월읍 방절리	341-1	전	69.3		69.3
215	강원특별자치도 영월군 영월읍 방절리	339	전	1,925.1		1,925.1
216	강원특별자치도 영월군 영월읍 방절리	74-1	천	279.5		279.5
217	강원특별자치도 영월군 영월읍 방절리	산1-18	도	1,164.9		1,164.9
218	강원특별자치도 영월군 영월읍 방절리	408	임	608.3		608.3
219	강원특별자치도 영월군 영월읍 방절리	산102	임	15,167.7		6.5
220	강원특별자치도 영월군 영월읍 방절리	2	도	242.9		242.9
221	강원특별자치도 영월군 영월읍 방절리	산113-2	도	48.3		48.3
222	강원특별자치도 영월군 영월읍 방절리	414	전	265.6		265.6
223	강원특별자치도 영월군 영월읍 방절리	338	전	766.0		766.0
224	강원특별자치도 영월군 영월읍 방절리	산109	임	2,853.8		2,853.8
225	강원특별자치도 영월군 영월읍 방절리	산1-21	도	118.8		118.8
226	강원특별자치도 영월군 영월읍 방절리	110-2	도	229.2		229.2
227	강원특별자치도 영월군 영월읍 방절리	47-5	도	26.5		26.5
228	강원특별자치도 영월군 영월읍 방절리	산107	임	25,573.0		10,998.7
229	강원특별자치도 영월군 영월읍 방절리	산103	임	29,805.2		4,908.4
230	강원특별자치도 영월군 영월읍 방절리	산108	임	1,436.8		1,436.8
231	강원특별자치도 영월군 영월읍 방절리	산102-1	임	7,792.5		234.3
232	강원특별자치도 영월군 영월읍 방절리	111-1	도	168.4		168.4
233	강원특별자치도 영월군 영월읍 방절리	415	전	51.3		51.3
234	강원특별자치도 영월군 영월읍 방절리	74-3	전	536.8		536.8
235	강원특별자치도 영월군 영월읍 방절리	111	도	188.5		188.5
236	강원특별자치도 영월군 영월읍 방절리	110-1	도	490.6		490.6
237	강원특별자치도 영월군 영월읍 방절리	산1-19	도	330.5		330.5
238	강원특별자치도 영월군 영월읍 방절리	3-6	도	727.6		727.6
239	강원특별자치도 영월군 영월읍 방절리	산104	임	11,235.4		3,856.3
240	강원특별자치도 영월군 영월읍 방절리	73	전	1,326.3		1,326.3
241	강원특별자치도 영월군 영월읍 방절리	313-2	전	352.1		352.1
242	강원특별자치도 영월군 영월읍 방절리	416	전	2,534.3		1,743.7
243	강원특별자치도 영월군 영월읍 방절리	318-2	전	66.5		66.5
244	강원특별자치도 영월군 영월읍 방절리	319-2	전	140.5		140.5
245	강원특별자치도 영월군 영월읍 방절리	산1-5	도	3,408.1		3,408.1
246	강원특별자치도 영월군 영월읍 방절리	317-6	전	21.8		21.8
247	강원특별자치도 영월군 영월읍 방절리	313-3	전	996.6		996.6
248	강원특별자치도 영월군 영월읍 방절리	69-1	전	228.6		228.6
249	강원특별자치도 영월군 영월읍 방절리	317-5	전	30.9		30.9
250	강원특별자치도 영월군 영월읍 방절리	321-2	전	472.3		472.3
251	강원특별자치도 영월군 영월읍 방절리	319-3	전	1,670.8		916.4
252	강원특별자치도 영월군 영월읍 방절리	318-3	전	660.2		656.6
253	강원특별자치도 영월군 영월읍 방절리	317-4	전	167.6		167.6
254	강원특별자치도 영월군 영월읍 방절리	321-5	전	2,793.2		2,047.6
255	강원특별자치도 영월군 영월읍 방절리	316	전	727.9		727.9
256	강원특별자치도 영월군 영월읍 방절리	69	창	191.9		191.9
257	강원특별자치도 영월군 영월읍 방절리	428	전	282.8		282.8
258	강원특별자치도 영월군 영월읍 방절리	69-2	과	5,759.4		5,759.4
259	강원특별자치도 영월군 영월읍 방절리	산12-2	임	568.9		488.0
260	강원특별자치도 영월군 영월읍 방절리	321-3	전	247.7		247.7
261	강원특별자치도 영월군 영월읍 방절리	49-7	전	152.5		152.5
262	강원특별자치도 영월군 영월읍 방절리	428-1	도	893.0		267.3
263	강원특별자치도 영월군 영월읍 방절리	50-2	전	177.6		177.6
264	강원특별자치도 영월군 영월읍 방절리	50-1	전	1,141.3		1,141.3
265	강원특별자치도 영월군 영월읍 방절리	428-2	전	135.8		69.9
266	강원특별자치도 영월군 영월읍 방절리	314-1	전	595.7		595.7
267	강원특별자치도 영월군 영월읍 방절리	50	전	624.6		624.6
268	강원특별자치도 영월군 영월읍 방절리	321-6	전	1,398.4		269.6
269	강원특별자치도 영월군 영월읍 방절리	49-6	전	770.3		770.3
270	강원특별자치도 영월군 영월읍 방절리	324-4	전	262.1		99.5
271	강원특별자치도 영월군 영월읍 방절리	313	전	215.2		215.2
272	강원특별자치도 영월군 영월읍 방절리	313-1	전	1,630.0		917.2
273	강원특별자치도 영월군 영월읍 방절리	314	전	1,205.7		741.2
274	강원특별자치도 영월군 영월읍 방절리	68	전	939.6		939.6



연번	소재지	지번	지목	전체면적(㎡)	지정면적(㎡)	
					세계유산구역	세계유산완충구역
275	강원특별자치도 영월군 영월읍 방절리	116	임	737.9		737.9
276	강원특별자치도 영월군 영월읍 방절리	산12	임	1,859.4		17.4
277	강원특별자치도 영월군 영월읍 방절리	51	전	873.0		873.0
278	강원특별자치도 영월군 영월읍 방절리	70	전	2,284.1		2,284.1
279	강원특별자치도 영월군 영월읍 방절리	66	전	3,978.8		2,791.3
280	강원특별자치도 영월군 영월읍 방절리	114-1	도	3,868.9		3,868.9
281	강원특별자치도 영월군 영월읍 방절리	106-3	도	2,233.1		2,233.1
282	강원특별자치도 영월군 영월읍 방절리	82-1	전	3,900.5		3,900.5
283	강원특별자치도 영월군 영월읍 방절리	52	전	3,148.9		626.8
284	강원특별자치도 영월군 영월읍 방절리	67	전	1,385.7		1,385.7
285	강원특별자치도 영월군 영월읍 방절리	64	전	2,076.6		1,569.9
286	강원특별자치도 영월군 영월읍 방절리	산1-10	도	2,037.7		2,037.7
287	강원특별자치도 영월군 영월읍 방절리	산15	임	12,752.6		21.2
288	강원특별자치도 영월군 영월읍 방절리	115-2	전	586.3		586.3
289	강원특별자치도 영월군 영월읍 방절리	95-2	천	140.0		140.0
290	강원특별자치도 영월군 영월읍 방절리	82-2	대	598.4		598.4
291	강원특별자치도 영월군 영월읍 방절리	65	전	1,935.2		154.3
292	강원특별자치도 영월군 영월읍 방절리	62	전	3,921.0		500.7
293	강원특별자치도 영월군 영월읍 방절리	83	전	2,664.9		2,514.0
294	강원특별자치도 영월군 영월읍 방절리	117	임	774.1		774.1
295	강원특별자치도 영월군 영월읍 방절리	117-1	도	32.7		32.7
296	강원특별자치도 영월군 영월읍 방절리	84-2	대	504.1		50.2
297	강원특별자치도 영월군 영월읍 방절리	산1-6	도	1,394.6		1,394.6
298	강원특별자치도 영월군 영월읍 방절리	95-3	천	336.1		336.1
299	강원특별자치도 영월군 영월읍 방절리	124	전	2,126.2		2,126.2
300	강원특별자치도 영월군 영월읍 방절리	96-3	천	340.9		340.9
301	강원특별자치도 영월군 영월읍 방절리	102-2	천	430.1		430.1
302	강원특별자치도 영월군 영월읍 방절리	102-4	천	1,769.5		1,769.5
303	강원특별자치도 영월군 영월읍 방절리	103-2	천	73.7		73.7
304	강원특별자치도 영월군 영월읍 방절리	119	전	267.4		267.4
305	강원특별자치도 영월군 영월읍 방절리	120	전	1,375.6		1,375.6
306	강원특별자치도 영월군 영월읍 방절리	123	전	2,869.1		2,869.1
307	강원특별자치도 영월군 영월읍 방절리	121	전	515.3		515.3
308	강원특별자치도 영월군 영월읍 방절리	산1-7	임	618.1		618.1
309	강원특별자치도 영월군 영월읍 방절리	122	전	657.3		657.3
310	강원특별자치도 영월군 영월읍 방절리	127	임	601.7		601.7
311	강원특별자치도 영월군 영월읍 방절리	164	전	1,165.8		1,165.8
312	강원특별자치도 영월군 영월읍 방절리	161	전	780.6		780.6
313	강원특별자치도 영월군 영월읍 방절리	128	전	2,802.4		2,802.4
314	강원특별자치도 영월군 영월읍 방절리	160-2	대	228.5		228.5
315	강원특별자치도 영월군 영월읍 방절리	160-3	전	277.5		277.5
316	강원특별자치도 영월군 영월읍 방절리	129	전	1,389.6		1,389.6
317	강원특별자치도 영월군 영월읍 방절리	129-1	도	489.4		489.4
318	강원특별자치도 영월군 영월읍 방절리	165-4	전	1,159.9		1,159.9
319	강원특별자치도 영월군 영월읍 방절리	130-2	잡	359.5		359.5
320	강원특별자치도 영월군 영월읍 방절리	156-1	전	427.3		427.3
321	강원특별자치도 영월군 영월읍 방절리	130-4	대	552.7		552.7
322	강원특별자치도 영월군 영월읍 방절리	산6	임	2,926.3		58.0
323	강원특별자치도 영월군 영월읍 방절리	산7	임	2,397.9		396.8
324	강원특별자치도 영월군 영월읍 방절리	156-2	전	93.6		93.6
325	강원특별자치도 영월군 영월읍 방절리	163	전	249.3		249.3
326	강원특별자치도 영월군 영월읍 방절리	산3-1	도	526.7		526.7
327	강원특별자치도 영월군 영월읍 방절리	162	전	2,117.1		2,117.1
328	강원특별자치도 영월군 영월읍 방절리	167-3	전	546.5		460.8
329	강원특별자치도 영월군 영월읍 방절리	228-8	잡	1,581.1		831.6
330	강원특별자치도 영월군 영월읍 방절리	산1-23	천	40.7		40.7
331	강원특별자치도 영월군 영월읍 방절리	산2-1	천	27.9		27.9
332	강원특별자치도 영월군 영월읍 방절리	산14-2	천	107.8		56.3
333	강원특별자치도 영월군 영월읍 방절리	산4	임	3,970.4		2,077.4
334	강원특별자치도 영월군 영월읍 방절리	산151-1	임	36,961.9		36,961.9
335	강원특별자치도 영월군 영월읍 방절리	370-1	전	809.2		809.2
336	강원특별자치도 영월군 영월읍 방절리	16-2	천	514.7		514.7
337	강원특별자치도 영월군 영월읍 방절리	130-7	대	1,519.6		1,519.6
338	강원특별자치도 영월군 영월읍 방절리	35-5	도	153.9		153.9
339	강원특별자치도 영월군 영월읍 방절리	35-24	천	227.6		227.6
340	강원특별자치도 영월군 영월읍 방절리	35-22	도	62.6		62.6

연번	소재지	지번	지목	전체면적(㎡)	지정면적(㎡)	
					세계유산구역	세계유산완충구역
341	강원특별자치도 영월군 영월읍 방절리	35-25	천	1,347.5		1,269.1
342	강원특별자치도 영월군 영월읍 방절리	49-4	도	121.8		121.8
343	강원특별자치도 영월군 영월읍 방절리	49-9	천	86.8		86.8
344	강원특별자치도 영월군 영월읍 방절리	49-5	도	4,206.2		4,206.2
345	강원특별자치도 영월군 영월읍 방절리	49-10	천	98.6		98.6
346	강원특별자치도 영월군 영월읍 방절리	166-4	천	216.5		216.5
347	강원특별자치도 영월군 영월읍 방절리	166-6	천	50.0		50.0
348	강원특별자치도 영월군 영월읍 방절리	102-3	전	373.3		373.3
349	강원특별자치도 영월군 영월읍 방절리	106-1	답	335.7		335.7
350	강원특별자치도 영월군 영월읍 방절리	산113	임	55,943.2		55,943.2
351	강원특별자치도 영월군 영월읍 방절리	341-8	대	531.0		531.0
352	강원특별자치도 영월군 영월읍 방절리	368-7	전	608.0		608.0
353	강원특별자치도 영월군 영월읍 방절리	75-1	도	1,047.3		1,047.3
354	강원특별자치도 영월군 영월읍 방절리	75-6	도	1,480.0		1,480.0
355	강원특별자치도 영월군 영월읍 방절리	74-4	도	1,937.2		1,937.2
356	강원특별자치도 영월군 영월읍 방절리	74-6	천	665.2		665.2
357	강원특별자치도 영월군 영월읍 방절리	76-8	대	1,246.4		1,246.4
358	강원특별자치도 영월군 영월읍 방절리	126	전	1,080.9		1,080.9
359	강원특별자치도 영월군 영월읍 방절리	113	전	204.0		204.0
360	강원특별자치도 영월군 영월읍 방절리	113-1	도	107.6		107.6
361	강원특별자치도 영월군 영월읍 방절리	107	전	1,914.8		1,914.8
362	강원특별자치도 영월군 영월읍 방절리	324-5	도	3.4		3.4
363	강원특별자치도 영월군 영월읍 방절리	9	도	53.8		53.8
364	강원특별자치도 영월군 영월읍 방절리	9-1	도	2,719.7		2,719.7
365	강원특별자치도 영월군 영월읍 방절리	8-3	도	480.8		480.8
366	강원특별자치도 영월군 영월읍 방절리	8-4	천	1,821.1		1,821.1
367	강원특별자치도 영월군 영월읍 방절리	16-1	도	75.7		75.7
368	강원특별자치도 영월군 영월읍 방절리	17-1	도	559.9		559.9
369	강원특별자치도 영월군 영월읍 방절리	17-5	천	1,200.7		1,200.7
370	강원특별자치도 영월군 영월읍 방절리	34-9	도	5.5		5.5
371	강원특별자치도 영월군 영월읍 방절리	34-11	천	37.2		37.2
372	강원특별자치도 영월군 영월읍 방절리	17-6	천	9.5		9.5
373	강원특별자치도 영월군 영월읍 방절리	34-4	도	70.5		70.5
374	강원특별자치도 영월군 영월읍 방절리	34-10	천	19.6		19.6
375	강원특별자치도 영월군 영월읍 방절리	337	도	346.7		127.4
376	강원특별자치도 영월군 영월읍 방절리	48-2	도	468.5		468.5
377	강원특별자치도 영월군 영월읍 방절리	159	대	732.6		732.6
378	강원특별자치도 영월군 영월읍 방절리	37-8	천	228.8		228.8
379	강원특별자치도 영월군 영월읍 방절리	130-3	대	832.6		832.6
380	강원특별자치도 영월군 영월읍 방절리	37-7	천	876.4		876.4
381	강원특별자치도 영월군 영월읍 방절리	47-8	도	207.8		207.8
382	강원특별자치도 영월군 영월읍 방절리	47-9	천	589.6		589.6
383	강원특별자치도 영월군 영월읍 방절리	48-1	도	91.2		91.2
384	강원특별자치도 영월군 영월읍 방절리	48-5	천	920.2		920.2
385	강원특별자치도 영월군 영월읍 방절리	48-4	도	22.9		22.9
386	강원특별자치도 영월군 영월읍 방절리	48-6	천	99.4		99.4
387	강원특별자치도 영월군 영월읍 방절리	109-3	천	128.1		128.1
388	강원특별자치도 영월군 영월읍 방절리	104-26	천	146.8		146.8
389	강원특별자치도 영월군 영월읍 방절리	113-3	천	28.2		28.2
390	강원특별자치도 영월군 영월읍 방절리	105-2	천	297.0		297.0
391	강원특별자치도 영월군 영월읍 방절리	104-27	천	265.8		265.8
392	강원특별자치도 영월군 영월읍 방절리	104-28	천	13.0		13.0
393	강원특별자치도 영월군 영월읍 방절리	156-3	잡	1,568.7		1,568.7
394	강원특별자치도 영월군 영월읍 방절리	104-1	천	2,241.5		2,241.5
395	강원특별자치도 영월군 영월읍 방절리	341-3	도	1,546.7		1,546.7
396	강원특별자치도 영월군 영월읍 방절리	302-7	천	205.6		12.2
397	강원특별자치도 영월군 영월읍 방절리	산3-6	임	563.4		563.4
398	강원특별자치도 영월군 영월읍 방절리	산142	임	23,080.2		23,080.2
399	강원특별자치도 영월군 영월읍 방절리	324-2	도	20.0		20.0
400	강원특별자치도 영월군 영월읍 방절리	72-2	전	1,766.6		1,766.6
401	강원특별자치도 영월군 영월읍 방절리	72	대	665.8		665.8
402	강원특별자치도 영월군 영월읍 방절리	317-3	전	1,316.5		1,316.5
403	강원특별자치도 영월군 영월읍 방절리	321-1	도	150.7		150.7
404	강원특별자치도 영월군 영월읍 방절리	130-8	도	152.9		152.9
405	강원특별자치도 영월군 영월읍 방절리	125-3	답	513.1		513.1
406	강원특별자치도 영월군 영월읍 방절리	324-3	전	1,128.9		1,122.6

연번	소재지	지번	지목	전체면적(㎡)	지정면적(㎡)	
					세계유산구역	세계유산완충구역
407	강원특별자치도 영월군 영월읍 방절리	109-2	도	685.9		685.9
408	강원특별자치도 영월군 영월읍 방절리	산153	임	40,838.0		40,838.0
409	강원특별자치도 영월군 영월읍 방절리	4-4	도	1,646.4		1,646.4
410	강원특별자치도 영월군 영월읍 방절리	49-1	도	2.6		2.6
411	강원특별자치도 영월군 영월읍 방절리	49-8	천	58.6		58.6
412	강원특별자치도 영월군 영월읍 방절리	77	천	1,753.9		1,753.9
413	강원특별자치도 영월군 영월읍 방절리	81	천	1,796.3		1,796.3
414	강원특별자치도 영월군 영월읍 방절리	81-1	천	24.6		24.6
415	강원특별자치도 영월군 영월읍 방절리	93-3	답	165.8		165.8
416	강원특별자치도 영월군 영월읍 방절리	92-1	천	4,041.0		4,041.0
417	강원특별자치도 영월군 영월읍 방절리	94	천	204.1		204.1
418	강원특별자치도 영월군 영월읍 방절리	228-25	잡	170.5		170.5
419	강원특별자치도 영월군 영월읍 방절리	91	천	380.7		380.7
420	강원특별자치도 영월군 영월읍 방절리	92-2	답	482.8		436.1
421	강원특별자치도 영월군 영월읍 방절리	364	잡	3,599.2		3,599.2
422	강원특별자치도 영월군 영월읍 방절리	7-2	도	1,070.7		1,070.7
423	강원특별자치도 영월군 영월읍 방절리	104-25	천	20.3		20.3
424	강원특별자치도 영월군 영월읍 방절리	산151-5	임	284.3		284.3
425	강원특별자치도 영월군 영월읍 방절리	산154	임	21,071.7		21,071.7
426	강원특별자치도 영월군 영월읍 방절리	산154-7	임	19.3		19.3
427	강원특별자치도 영월군 영월읍 방절리	산155	임	20,882.8		6,039.4
428	강원특별자치도 영월군 영월읍 방절리	산107-4	천	8.6		8.6
429	강원특별자치도 영월군 영월읍 방절리	산113-5	천	63.8		63.8
430	강원특별자치도 영월군 영월읍 방절리	산122-3	임	819.5		287.6
431	강원특별자치도 영월군 영월읍 방절리	산156	임	13,427.3		1,489.9
432	강원특별자치도 영월군 영월읍 방절리	산3-8	임	1,149.2		1,149.2
433	강원특별자치도 영월군 영월읍 방절리	산3-9	임	339.2		339.2
434	강원특별자치도 영월군 영월읍 방절리	145-3	천	2,915.4		22.6
435	강원특별자치도 영월군 영월읍 방절리	355-4	대	995.9		995.9
436	강원특별자치도 영월군 영월읍 방절리	355-5	천	550.3		550.3
437	강원특별자치도 영월군 영월읍 방절리	130	도	56.5		56.5
438	강원특별자치도 영월군 영월읍 방절리	130-14	천	173.5		173.5
439	강원특별자치도 영월군 영월읍 방절리	130-6	천	2,045.8		2,045.8
440	강원특별자치도 영월군 영월읍 방절리	산14	임	1,646.0		174.7
441	강원특별자치도 영월군 영월읍 방절리	산107-1	임	329.0		329.0
442	강원특별자치도 영월군 영월읍 방절리	산113-1	도	724.3		724.3
443	강원특별자치도 영월군 영월읍 방절리	산1-4	도	928.3		928.3
444	강원특별자치도 영월군 영월읍 방절리	산2	임	11,806.9		11,806.9
445	강원특별자치도 영월군 영월읍 방절리	158-1	천	980.0		550.2
446	강원특별자치도 영월군 영월읍 방절리	158-2	대	227.4		227.4
447	강원특별자치도 영월군 영월읍 방절리	354-4	천	1,733.2		1,733.2
448	강원특별자치도 영월군 영월읍 방절리	354	천	1,392.9		1,392.9
449	강원특별자치도 영월군 영월읍 방절리	130-16	대	658.2		658.2
450	강원특별자치도 영월군 영월읍 방절리	157-1	천	1,111.0		1,111.0
451	강원특별자치도 영월군 영월읍 방절리	76-4	천	662.3		662.3
452	강원특별자치도 영월군 영월읍 방절리	126-1	천	50.7		50.7
453	강원특별자치도 영월군 영월읍 방절리	319-1	천	81.6		81.6
454	강원특별자치도 영월군 영월읍 방절리	321-8	천	207.4		207.4
455	강원특별자치도 영월군 영월읍 방절리	324-1	천	109.9		109.9
456	강원특별자치도 영월군 영월읍 방절리	324-6	천	272.7		272.7
457	강원특별자치도 영월군 영월읍 방절리	324-7	천	15.6		15.6
458	강원특별자치도 영월군 영월읍 방절리	325-1	천	52.8		52.8
459	강원특별자치도 영월군 영월읍 방절리	342-2	천	45.1		45.1
460	강원특별자치도 영월군 영월읍 방절리	349-3	천	36.8		36.8
461	강원특별자치도 영월군 영월읍 방절리	351	천	1,397.0		1,397.0
462	강원특별자치도 영월군 영월읍 방절리	121-1	임	170.6		170.6
463	강원특별자치도 영월군 영월읍 방절리	78-5	천	989.1		989.1
464	강원특별자치도 영월군 영월읍 방절리	78-6	천	28.9		28.9
465	강원특별자치도 영월군 영월읍 방절리	79-1	천	313.0		313.0
466	강원특별자치도 영월군 영월읍 방절리	80-2	천	364.0		364.0
467	강원특별자치도 영월군 영월읍 방절리	92-3	천	151.7		151.7
468	강원특별자치도 영월군 영월읍 방절리	93-2	천	508.7		508.7
469	강원특별자치도 영월군 영월읍 방절리	3-5	도	1,543.0		1,543.0
470	강원특별자치도 영월군 영월읍 방절리	4	도	1,671.8		1,671.8
471	강원특별자치도 영월군 영월읍 방절리	4-6	도	521.5		521.5
472	강원특별자치도 영월군 영월읍 방절리	157-4	천	92.2		92.2

연번	소재지	지번	지목	전체면적(㎡)	지정면적(㎡)	
					세계유산구역	세계유산완충구역
473	강원특별자치도 영월군 영월읍 방절리	산146-1	임	60,680.1		60,680.1
474	강원특별자치도 영월군 영월읍 방절리	산146-7	임	328.0		328.0
475	강원특별자치도 영월군 영월읍 방절리	157-2	대	580.6		297.6
476	강원특별자치도 영월군 영월읍 방절리	335-2	천	4,325.0		4,144.4
477	강원특별자치도 영월군 영월읍 방절리	46-2	천	1,431.1		1,431.1
478	강원특별자치도 영월군 영월읍 방절리	16	천	16,120.2		16,120.2
479	강원특별자치도 영월군 영월읍 방절리	34-2	천	137.2		137.2
480	강원특별자치도 영월군 영월읍 방절리	29	천	10,818.6		10,818.6
481	강원특별자치도 영월군 영월읍 방절리	46-1	천	4,721.8		4,721.8
482	강원특별자치도 영월군 영월읍 방절리	12	천	23,571.8		23,571.8
483	강원특별자치도 영월군 영월읍 방절리	3	천	30,967.6		30,967.6
484	강원특별자치도 영월군 영월읍 방절리	94-1	천	15,745.9		15,745.9
485	강원특별자치도 영월군 영월읍 방절리	87	천	23,265.0		11,609.7
486	강원특별자치도 영월군 영월읍 방절리	139	천	27,181.0		2,622.2
487	강원특별자치도 영월군 영월읍 방절리	97	천	31,802.5		31,569.8
488	강원특별자치도 영월군 영월읍 방절리	42	천	82,093.1		70,927.7
489	강원특별자치도 영월군 영월읍 방절리	산116	임	38,558.4		38,558.4
490	강원특별자치도 영월군 영월읍 방절리	산112	임	17,657.2		17,657.2
491	강원특별자치도 영월군 영월읍 방절리	1	도	3,631.6		3,631.6
492	강원특별자치도 영월군 영월읍 방절리	17-3	도	435.3		435.3
493	강원특별자치도 영월군 영월읍 방절리	35-2	도	3,070.7		3,070.7
494	강원특별자치도 영월군 영월읍 방절리	76-6	천	657.6		657.6
495	강원특별자치도 영월군 영월읍 방절리	산133	임	38,452.4		38,452.4
496	강원특별자치도 영월군 영월읍 방절리	산135	임	36,777.9		36,777.9
497	강원특별자치도 영월군 영월읍 방절리	산137	임	19,247.3		12,811.9
498	강원특별자치도 영월군 영월읍 방절리	산137-3	임	843.2		843.2
499	강원특별자치도 영월군 영월읍 방절리	산136	임	36,279.1		36,279.1
500	강원특별자치도 영월군 영월읍 방절리	산139-2	임	342.7		342.7
501	강원특별자치도 영월군 영월읍 방절리	산135-1	임	1,350.8		1,350.8
502	강원특별자치도 영월군 영월읍 방절리	산136-2	임	1,200.7		1,200.7
503	강원특별자치도 영월군 영월읍 방절리	315	도	616.0		614.8
504	강원특별자치도 영월군 영월읍 방절리	산155-1	도	805.4		805.4
505	강원특별자치도 영월군 영월읍 방절리	76-7	천	250.8		250.8
506	강원특별자치도 영월군 영월읍 방절리	76-9	천	196.5		196.5
507	강원특별자치도 영월군 영월읍 방절리	76-10	천	145.1		145.1
508	강원특별자치도 영월군 영월읍 방절리	75-5	도	172.2		172.2
509	강원특별자치도 영월군 영월읍 방절리	75-9	도	3.8		3.8
510	강원특별자치도 영월군 영월읍 방절리	75-2	구	112.4		112.4
511	강원특별자치도 영월군 영월읍 방절리	75-4	도	160.2		160.2
512	강원특별자치도 영월군 영월읍 방절리	75-8	도	86.5		86.5
513	강원특별자치도 영월군 영월읍 방절리	75-3	천	1,815.6		1,815.6
514	강원특별자치도 영월군 영월읍 방절리	75-10	천	394.6		394.6
515	강원특별자치도 영월군 영월읍 방절리	76-2	대	533.1		533.1
516	강원특별자치도 영월군 영월읍 방절리	76-13	천	124.8		124.8
517	강원특별자치도 영월군 영월읍 방절리	76-1	대	1,407.9		1,407.9
518	강원특별자치도 영월군 영월읍 방절리	335-1	도	2,241.0		2,241.0
519	강원특별자치도 영월군 영월읍 방절리	130-13	대	1,121.0		1,121.0
520	강원특별자치도 영월군 영월읍 방절리	76-14	천	194.6		194.6
521	강원특별자치도 영월군 영월읍 방절리	76-5	대	1,465.1		1,465.1
522	강원특별자치도 영월군 영월읍 방절리	산139	임	29,231.8		29,231.8
523	강원특별자치도 영월군 영월읍 방절리	산139-3	임	676.5		676.5
524	강원특별자치도 영월군 영월읍 방절리	71	묘	769.5		769.5
525	강원특별자치도 영월군 영월읍 방절리	71-1	대	328.0		328.0
526	강원특별자치도 영월군 영월읍 방절리	76-11	대	435.6		435.6
527	강원특별자치도 영월군 영월읍 방절리	산1-22	도	722.7		722.7
528	강원특별자치도 영월군 영월읍 방절리	산1-3	임	35,738.1		35,738.1
529	강원특별자치도 영월군 영월읍 방절리	산1-1	도	2,550.7		2,550.7
530	강원특별자치도 영월군 영월읍 방절리	84-3	대	661.3		247.4
531	강원특별자치도 영월군 영월읍 방절리	357-1	천	1,049.8		1,049.8
532	강원특별자치도 영월군 영월읍 방절리	357-2	과	3,004.2		3,004.2
533	강원특별자치도 영월군 영월읍 방절리	357	천	147.5		147.5
534	강원특별자치도 영월군 남면 북쌍리	산9-2	구	179.5		179.5
535	강원특별자치도 영월군 남면 북쌍리	산7-1	도	41.3		41.3
536	강원특별자치도 영월군 남면 북쌍리	산8	임	35,557.5		35,557.5
537	강원특별자치도 영월군 남면 북쌍리	산10-3	임	23,024.7		23,024.7
538	강원특별자치도 영월군 남면 북쌍리	산10-10	임	2,038.6		2,038.6

연번	소재지	지번	지목	전체면적(㎡)	지정면적(㎡)	
					세계유산구역	세계유산완충구역
539	강원특별자치도 영월군 남면 북쌍리	산10-7	임	623.7		623.7
540	강원특별자치도 영월군 남면 북쌍리	산10-2	도	1,767.0		1,357.9
541	강원특별자치도 영월군 남면 북쌍리	산10-4	도	1,390.2		1,224.0
542	강원특별자치도 영월군 남면 북쌍리	산10-8	도	298.0		298.0
543	강원특별자치도 영월군 남면 북쌍리	산7-2	도	419.1		419.1
544	강원특별자치도 영월군 남면 북쌍리	산7-4	도	517.3		517.3
545	강원특별자치도 영월군 남면 북쌍리	산7-6	임	305.6		305.6
546	강원특별자치도 영월군 남면 북쌍리	산7-7	도	1,168.9		1,168.9
547	강원특별자치도 영월군 남면 북쌍리	산7-8	도	1,644.5		1,644.5
548	강원특별자치도 영월군 남면 북쌍리	산7-5	임	124.2		124.2
549	강원특별자치도 영월군 남면 북쌍리	산10-1	임	68,749.1		315.7
550	강원특별자치도 영월군 남면 북쌍리	산6-1	도	454.0		454.0
551	강원특별자치도 영월군 남면 북쌍리	산10-5	임	1,126.0		1,126.0
552	강원특별자치도 영월군 남면 북쌍리	산6	임	76,660.6		2,622.7
553	강원특별자치도 영월군 남면 북쌍리	산7-3	임	398.4		398.4
554	강원특별자치도 영월군 남면 북쌍리	산6-2	임	37.5		37.5
555	강원특별자치도 영월군 남면 북쌍리	1-3	수	1,505.2		1,505.2
556	강원특별자치도 영월군 남면 북쌍리	1-1	도	279.5		279.5
557	강원특별자치도 영월군 북면 문곡리	172-5	대	824.4		824.4
558	강원특별자치도 영월군 북면 문곡리	183-1	도	1,297.8		340.0
559	강원특별자치도 영월군 북면 문곡리	산223	임	34,567.3		1,506.4
560	강원특별자치도 영월군 북면 문곡리	13-1	구	20,448.0		8,118.9
561	강원특별자치도 영월군 북면 문곡리	108-1	답	79.9		79.9
562	강원특별자치도 영월군 북면 문곡리	110-5	답	40.1		40.1
563	강원특별자치도 영월군 북면 문곡리	110-4	답	9.6		9.6
564	강원특별자치도 영월군 북면 문곡리	101-4	목	1,482.5		1,482.5
565	강원특별자치도 영월군 북면 문곡리	101-16	목	38.7		38.7
566	강원특별자치도 영월군 북면 문곡리	110-3	전	397.0		397.0
567	강원특별자치도 영월군 북면 문곡리	110-2	답	482.8		482.8
568	강원특별자치도 영월군 북면 문곡리	59	임	1,600.8		39.0
569	강원특별자치도 영월군 북면 문곡리	63	전	2,632.8		1,829.7
570	강원특별자치도 영월군 북면 문곡리	15	전	3,882.0		3,882.0
571	강원특별자치도 영월군 북면 문곡리	58	전	4,440.9		4,440.9
572	강원특별자치도 영월군 북면 문곡리	13	전	1,304.6		1,304.6
573	강원특별자치도 영월군 북면 문곡리	19	임	2,629.8		2,629.8
574	강원특별자치도 영월군 북면 문곡리	14	임	1,222.4		1,222.4
575	강원특별자치도 영월군 북면 문곡리	16	임	1,057.2		1,057.2
576	강원특별자치도 영월군 북면 문곡리	17	임	2,160.0		2,160.0
577	강원특별자치도 영월군 북면 문곡리	64	임	229.9		229.9
578	강원특별자치도 영월군 북면 문곡리	20	임	3,729.9		3,729.9
579	강원특별자치도 영월군 북면 문곡리	18	임	3,039.8		3,039.8
580	강원특별자치도 영월군 북면 문곡리	68	전	566.4		525.4
581	강원특별자치도 영월군 북면 문곡리	126-1	전	3,612.1		2,408.9
582	강원특별자치도 영월군 북면 문곡리	129	전	1,464.9		1,204.8
583	강원특별자치도 영월군 북면 문곡리	69	임	450.7		450.7
584	강원특별자치도 영월군 북면 문곡리	70	임	1,393.7		1,393.7
585	강원특별자치도 영월군 북면 문곡리	71	전	329.6		329.6
586	강원특별자치도 영월군 북면 문곡리	136	대	377.5		13.4
587	강원특별자치도 영월군 북면 문곡리	128	전	240.3		240.3
588	강원특별자치도 영월군 북면 문곡리	127	전	707.6		707.6
589	강원특별자치도 영월군 북면 문곡리	126-2	대	584.3		584.3
590	강원특별자치도 영월군 북면 문곡리	111-2	전	1,939.3		1,300.1
591	강원특별자치도 영월군 북면 문곡리	산214-1	임	5,399.1		539.7
592	강원특별자치도 영월군 북면 문곡리	117-1	도	24.8		24.8
593	강원특별자치도 영월군 북면 문곡리	116-2	천	252.5		252.5
594	강원특별자치도 영월군 북면 문곡리	116-1	답	304.3		304.3
595	강원특별자치도 영월군 북면 문곡리	126-3	전	621.6		621.6
596	강원특별자치도 영월군 북면 문곡리	111-1	답	1,011.6		1,011.6
597	강원특별자치도 영월군 북면 문곡리	116	답	812.1		812.1
598	강원특별자치도 영월군 북면 문곡리	125	대	181.9		181.9
599	강원특별자치도 영월군 북면 문곡리	산214	임	43,326.8		37,689.5
600	강원특별자치도 영월군 북면 문곡리	112	전	716.1		55.6
601	강원특별자치도 영월군 북면 문곡리	117	전	705.9		705.9
602	강원특별자치도 영월군 북면 문곡리	산222	임	42,547.9		29,412.1
603	강원특별자치도 영월군 북면 문곡리	산206-2	임	17,615.7		17,615.7
604	강원특별자치도 영월군 북면 문곡리	124	전	868.3		868.3

연번	소재지	지번	지목	전체면적(㎡)	지정면적(㎡)	
					세계유산구역	세계유산완충구역
605	강원특별자치도 영월군 북면 문곡리	164	임	2,533.9		920.1
606	강원특별자치도 영월군 북면 문곡리	161-1	도	293.0		153.4
607	강원특별자치도 영월군 북면 문곡리	77	임	824.2		824.2
608	강원특별자치도 영월군 북면 문곡리	118	대	112.4		112.4
609	강원특별자치도 영월군 북면 문곡리	163	전	1,495.0		5.8
610	강원특별자치도 영월군 북면 문곡리	123	전	582.9		582.9
611	강원특별자치도 영월군 북면 문곡리	산224-4	임	25,056.6		154.1
612	강원특별자치도 영월군 북면 문곡리	119	전	1,223.8		1,223.8
613	강원특별자치도 영월군 북면 문곡리	101-8	전	347.8		304.2
614	강원특별자치도 영월군 북면 문곡리	109	답	132.4		132.4
615	강원특별자치도 영월군 북면 문곡리	산220	임	28,146.2		27,751.4
616	강원특별자치도 영월군 북면 문곡리	101-9	전	211.8		211.8
617	강원특별자치도 영월군 북면 문곡리	100-1	도	20.4		20.4
618	강원특별자치도 영월군 북면 문곡리	101-13	전	123.7		123.7
619	강원특별자치도 영월군 북면 문곡리	101-11	전	12.7		12.7
620	강원특별자치도 영월군 북면 문곡리	산209	임	64,537.5		64,537.5
621	강원특별자치도 영월군 북면 문곡리	105	전	1,098.1		1,098.1
622	강원특별자치도 영월군 북면 문곡리	101-5	전	446.6		446.6
623	강원특별자치도 영월군 북면 문곡리	101-10	목	7.8		7.8
624	강원특별자치도 영월군 북면 문곡리	101-12	전	6.4		6.4
625	강원특별자치도 영월군 북면 문곡리	107	임	154.6		154.6
626	강원특별자치도 영월군 북면 문곡리	120	전	1,592.5		1,592.5
627	강원특별자치도 영월군 북면 문곡리	100	대	252.3		252.3
628	강원특별자치도 영월군 북면 문곡리	101-1	대	372.6		372.6
629	강원특별자치도 영월군 북면 문곡리	106	전	346.2		346.2
630	강원특별자치도 영월군 북면 문곡리	101-2	목	179.1		179.1
631	강원특별자치도 영월군 북면 문곡리	73	전	1,855.2		1,855.2
632	강원특별자치도 영월군 북면 문곡리	104	전	268.2		268.2
633	강원특별자치도 영월군 북면 문곡리	72	전	155.4		155.4
634	강원특별자치도 영월군 북면 문곡리	75	전	2,670.4		2,670.4
635	강원특별자치도 영월군 북면 문곡리	76	전	1,687.6		1,687.6
636	강원특별자치도 영월군 북면 문곡리	101-6	전	922.8		922.8
637	강원특별자치도 영월군 북면 문곡리	122	전	824.8		824.8
638	강원특별자치도 영월군 북면 문곡리	78	전	2,451.7		2,451.7
639	강원특별자치도 영월군 북면 문곡리	97	전	1,636.0		1,636.0
640	강원특별자치도 영월군 북면 문곡리	80	임	889.6		889.6
641	강원특별자치도 영월군 북면 문곡리	79	임	437.6		437.6
642	강원특별자치도 영월군 북면 문곡리	102	전	351.4		351.4
643	강원특별자치도 영월군 북면 문곡리	산205	임	2,347.4		2,347.4
644	강원특별자치도 영월군 북면 문곡리	산210	임	46,852.6		46,852.6
645	강원특별자치도 영월군 북면 문곡리	83	전	144.1		144.1
646	강원특별자치도 영월군 북면 문곡리	103	전	531.3		531.3
647	강원특별자치도 영월군 북면 문곡리	82	전	1,792.8		1,792.8
648	강원특별자치도 영월군 북면 문곡리	85	전	609.6		609.6
649	강원특별자치도 영월군 북면 문곡리	산224-1	임	36,942.0		34,640.3
650	강원특별자치도 영월군 북면 문곡리	121	전	614.9		614.9
651	강원특별자치도 영월군 북면 문곡리	165	임	1,743.1		1,743.1
652	강원특별자치도 영월군 북면 문곡리	81	임	1,978.6		1,978.6
653	강원특별자치도 영월군 북면 문곡리	산221	임	17,344.5		17,344.5
654	강원특별자치도 영월군 북면 문곡리	167	전	4,467.2		4,467.2
655	강원특별자치도 영월군 북면 문곡리	산226-3	도	1,176.3		23.5
656	강원특별자치도 영월군 북면 문곡리	산213	임	18,771.0		18,771.0
657	강원특별자치도 영월군 북면 문곡리	86	전	721.3		721.3
658	강원특별자치도 영월군 북면 문곡리	166	임	566.4		566.4
659	강원특별자치도 영월군 북면 문곡리	87	전	1,147.0		1,147.0
660	강원특별자치도 영월군 북면 문곡리	산226-4	도	1,891.6		238.0
661	강원특별자치도 영월군 북면 문곡리	92-1	전	5,413.4		5,413.4
662	강원특별자치도 영월군 북면 문곡리	173-1	도	132.6		0.8
663	강원특별자치도 영월군 북면 문곡리	168	전	2,540.2		2,540.2
664	강원특별자치도 영월군 북면 문곡리	산224-3	도	308.2		250.9
665	강원특별자치도 영월군 북면 문곡리	96	임	1,315.7		1,315.7
666	강원특별자치도 영월군 북면 문곡리	산211	임	30,571.9		30,571.9
667	강원특별자치도 영월군 북면 문곡리	169	임	969.3		969.3
668	강원특별자치도 영월군 북면 문곡리	산224-2	임	2,111.4		2,111.4
669	강원특별자치도 영월군 북면 문곡리	172-1	도	302.6		302.6
670	강원특별자치도 영월군 북면 문곡리	94	전	1,016.3		1,016.3

연번	소재지	지번	지목	전체면적(㎡)	지정면적(㎡)	
					세계유산구역	세계유산완충구역
671	강원특별자치도 영월군 북면 문곡리	89	전	1,698.2		1,698.2
672	강원특별자치도 영월군 북면 문곡리	172-2	전	600.8		600.8
673	강원특별자치도 영월군 북면 문곡리	172-6	도	361.0		361.0
674	강원특별자치도 영월군 북면 문곡리	산212	임	53,893.0		53,893.0
675	강원특별자치도 영월군 북면 문곡리	93	전	1,182.8		1,182.8
676	강원특별자치도 영월군 북면 문곡리	95	전	318.0		318.0
677	강원특별자치도 영월군 북면 문곡리	172-7	전	536.2		536.2
678	강원특별자치도 영월군 북면 문곡리	170	전	5,486.6		5,486.6
679	강원특별자치도 영월군 북면 문곡리	171-1	전	135.2		135.2
680	강원특별자치도 영월군 북면 문곡리	172-4	도	411.0		411.0
681	강원특별자치도 영월군 북면 문곡리	171-3	도	119.7		119.7
682	강원특별자치도 영월군 북면 문곡리	산225-1	임	742.6		742.6
683	강원특별자치도 영월군 북면 문곡리	산226-6	임	977.8		977.8
684	강원특별자치도 영월군 북면 문곡리	91	임	1,869.3		1,869.3
685	강원특별자치도 영월군 북면 문곡리	산225-4	도	202.5		202.5
686	강원특별자치도 영월군 북면 문곡리	171-2	전	156.2		156.2
687	강원특별자치도 영월군 북면 문곡리	172-3	전	8.6		8.6
688	강원특별자치도 영월군 북면 문곡리	88	전	2,980.6		2,980.6
689	강원특별자치도 영월군 북면 문곡리	90	전	3,716.3		3,716.3
690	강원특별자치도 영월군 북면 문곡리	산226-7	임	158.3		158.3
691	강원특별자치도 영월군 북면 문곡리	92-2	임	1,181.2		1,181.2
692	강원특별자치도 영월군 북면 문곡리	산216	임	4,209.1		4,209.1
693	강원특별자치도 영월군 북면 문곡리	110-1	전	2,876.8		1,512.0
694	강원특별자치도 영월군 북면 문곡리	15-1	전	1,946.1		1,946.1
695	강원특별자치도 영월군 북면 문곡리	산225-2	임	35,499.5		35,499.5
696	강원특별자치도 영월군 북면 문곡리	산225-5	도	254.7		254.7
697	강원특별자치도 영월군 북면 문곡리	산225-3	임	475.1		475.1
698	강원특별자치도 영월군 북면 문곡리	산226-8	도	374.1		374.1
699	강원특별자치도 영월군 북면 문곡리	산226-5	임	20,125.0		4,129.4
700	강원특별자치도 영월군 북면 문곡리	98	전	481.4		481.4
701	강원특별자치도 영월군 북면 문곡리	101-3	전	2,855.4		2,526.1
702	강원특별자치도 영월군 북면 문곡리	101-15	전	283.5		283.5
703	강원특별자치도 영월군 북면 문곡리	101-14	전	139.0		139.0
704	강원특별자치도 영월군 북면 문곡리	99	전	1,884.3		858.7
705	강원특별자치도 영월군 북면 문곡리	108	답	2,272.4		2,272.4
706	강원특별자치도 영월군 북면 문곡리	108-2	답	58.1		58.1
707	강원특별자치도 영월군 북면 문곡리	173	대	649.2		424.0
708	강원특별자치도 영월군 북면 문곡리	173-2	전	1,762.9		1,762.9
709	강원특별자치도 영월군 북면 문곡리	산206-1	임	38,563.1		38,563.1
710	강원특별자치도 영월군 북면 문곡리	58-1	대	911.8		911.8
711	강원특별자치도 영월군 북면 문곡리	58-2	임	1.6		1.6
712	강원특별자치도 영월군 북면 문곡리	74	전	3,908.7		3,908.7
713	강원특별자치도 영월군 북면 문곡리	13-18	구	439.4		439.4
714	강원특별자치도 영월군 북면 문곡리	13-19	대	354.4		354.4
715	강원특별자치도 영월군 북면 문곡리	136-1	도	842.4		123.7
716	강원특별자치도 영월군 북면 문곡리	산198	임	82,523.0		1,432.5
717	강원특별자치도 영월군 북면 문곡리	12	임	1,735.7		166.9
718	강원특별자치도 영월군 북면 문곡리	산199	임	90,640.8		9,852.2
719	강원특별자치도 영월군 북면 문곡리	산200	임	59,605.6		34,055.2
720	강원특별자치도 영월군 북면 문곡리	산201	임	1,234.1		1,234.1
721	강원특별자치도 영월군 북면 문곡리	산190	임	45,321.7		411.3
722	강원특별자치도 영월군 북면 문곡리	산207	임	62,225.8		57,973.9
723	강원특별자치도 영월군 북면 문곡리	산207-1	임	33,540.0		30,585.4
724	강원특별자치도 영월군 북면 문곡리	산207-2	임	33,753.6		27,531.2
725	강원특별자치도 영월군 북면 문곡리	산217	임	13,700.4		13,700.4
726	강원특별자치도 영월군 북면 문곡리	산218	임	1,364.0		1,364.0
727	강원특별자치도 영월군 북면 문곡리	산219	임	24,108.4		24,108.4
728	강원특별자치도 영월군 북면 문곡리	산215	임	45,907.4	83.1	45,824.3
729	강원특별자치도 영월군 북면 문곡리	93-1	도	2,287.0		2,287.0
730	강원특별자치도 영월군 북면 문곡리	산204	임	4,937.9		4,937.9
731	강원특별자치도 영월군 북면 문곡리	산208	임	8,716.5		8,716.5
732	강원특별자치도 영월군 북면 문곡리	138-2	전	810.9		98.5
733	강원특별자치도 영월군 북면 문곡리	산203	임	3,854.7		3,854.7
734	강원특별자치도 영월군 북면 문곡리	115	전	639.9		233.8
735	강원특별자치도 영월군 북면 문곡리	산202	임	120,505.8	140.2	120,365.6

7) 선릉(M1)

연번	소재지	지번	지목	전체면적(㎡)	지정면적(㎡)	
					세계유산구역	세계유산완충구역
1	서울특별시 강남구 삼성동	172-27	도	315.9		315.9
2	서울특별시 강남구 삼성동	144-4	대	604.6		125.9
3	서울특별시 강남구 삼성동	140-37	대	398.2		22.2
4	서울특별시 강남구 삼성동	140-38	대	175.5		175.5
5	서울특별시 강남구 삼성동	140-39	대	195.7		195.7
6	서울특별시 강남구 삼성동	140-40	대	165.4		165.4
7	서울특별시 강남구 삼성동	140-41	대	174.0		174.0
8	서울특별시 강남구 삼성동	141-8	대	403.9		187.3
9	서울특별시 강남구 삼성동	142-1	대	327.7		327.7
10	서울특별시 강남구 삼성동	142-13	대	363.4		363.4
11	서울특별시 강남구 삼성동	142-18	대	459.9		459.9
12	서울특별시 강남구 삼성동	142-24	대	429.2		429.2
13	서울특별시 강남구 삼성동	142-31	대	296.8		150.3
14	서울특별시 강남구 삼성동	142-43	대	1,762.4		116.3
15	서울특별시 강남구 삼성동	143-4	대	388.1		388.1
16	서울특별시 강남구 삼성동	143-10	대	473.2		473.2
17	서울특별시 강남구 삼성동	143-17	대	309.0		309.0
18	서울특별시 강남구 삼성동	143-18	도	709.8		709.5
19	서울특별시 강남구 삼성동	143-19	대	481.0		481.0
20	서울특별시 강남구 삼성동	143-20	대	377.7		377.7
21	서울특별시 강남구 삼성동	143-24	대	357.6		357.6
22	서울특별시 강남구 삼성동	143-30	대	357.6		261.9
23	서울특별시 강남구 삼성동	143-36	도	717.9		260.7
24	서울특별시 강남구 삼성동	144	대	515.2		378.8
25	서울특별시 강남구 삼성동	130	대	1,045.8		1,045.8
26	서울특별시 강남구 삼성동	130-9	대	471.0		471.0
27	서울특별시 강남구 삼성동	133-2	대	1,171.9	1,171.9	
28	서울특별시 강남구 삼성동	138-13	대	687.7	687.7	
29	서울특별시 강남구 삼성동	140-6	대	980.6		885.9
30	서울특별시 강남구 삼성동	140-12	대	154.8		154.8
31	서울특별시 강남구 삼성동	140-19	대	550.7		550.7
32	서울특별시 강남구 삼성동	122-3	대	174.9		14.6
33	서울특별시 강남구 삼성동	123-3	대	245.7		245.7
34	서울특별시 강남구 삼성동	123-9	대	354.1		354.1
35	서울특별시 강남구 삼성동	123-15	대	183.7		183.7
36	서울특별시 강남구 삼성동	123-24	대	185.4		185.4
37	서울특별시 강남구 삼성동	123-31	도	2.2		2.2
38	서울특별시 강남구 삼성동	140-31	대	450.6		450.6
39	서울특별시 강남구 삼성동	116-11	대	176.1		176.1
40	서울특별시 강남구 삼성동	116-17	대	237.8		46.9
41	서울특별시 강남구 삼성동	123-33	대	250.6		250.6
42	서울특별시 강남구 삼성동	124	대	229.3		229.3
43	서울특별시 강남구 삼성동	124-5	대	297.4		297.4
44	서울특별시 강남구 삼성동	124-11	대	243.1		243.1
45	서울특별시 강남구 삼성동	124-16	대	278.3		278.3
46	서울특별시 강남구 삼성동	124-24	대	283.7		283.7
47	서울특별시 강남구 삼성동	125-1	대	209.6		22.1
48	서울특별시 강남구 삼성동	125-4	대	223.4		128.3
49	서울특별시 강남구 삼성동	125-5	대	185.7		185.7
50	서울특별시 강남구 삼성동	125-6	대	166.6		166.6
51	서울특별시 강남구 삼성동	125-7	대	180.7		159.7
52	서울특별시 강남구 삼성동	125-8	대	204.2		5.4
53	서울특별시 강남구 삼성동	112-23	대	174.9		174.9
54	서울특별시 강남구 삼성동	113-8	대	801.1		801.1
55	서울특별시 강남구 삼성동	113-15	대	205.3		205.3
56	서울특별시 강남구 삼성동	113-22	대	267.1		267.1
57	서울특별시 강남구 삼성동	113-31	대	606.6		606.6
58	서울특별시 강남구 삼성동	114-4	대	129.6		129.6
59	서울특별시 강남구 삼성동	114-10	대	361.9		361.9
60	서울특별시 강남구 삼성동	114-17	대	228.3		228.3
61	서울특별시 강남구 삼성동	114-22	대	245.7		245.7
62	서울특별시 강남구 삼성동	114-23	대	241.1		241.1
63	서울특별시 강남구 삼성동	114-24	도	704.0		704.0
64	서울특별시 강남구 삼성동	114-25	대	303.9		303.9
65	서울특별시 강남구 삼성동	114-26	대	188.6		188.6



연번	소재지	지번	지목	전체면적(㎡)	지정면적(㎡)	
					세계유산구역	세계유산완충구역
66	서울특별시 강남구 삼성동	114-31	대	441.8		441.8
67	서울특별시 강남구 삼성동	114-36	대	201.0		201.0
68	서울특별시 강남구 삼성동	114-45	대	13.1		13.1
69	서울특별시 강남구 삼성동	115-1	대	297.1		297.1
70	서울특별시 강남구 삼성동	115-3	대	292.9		292.9
71	서울특별시 강남구 삼성동	115-4	대	288.6		288.6
72	서울특별시 강남구 삼성동	115-5	대	290.6		290.6
73	서울특별시 강남구 삼성동	115-6	대	295.9		295.9
74	서울특별시 강남구 삼성동	115-12	대	224.5		224.5
75	서울특별시 강남구 삼성동	115-18	대	235.1		235.1
76	서울특별시 강남구 삼성동	115-26	도	62.3		62.3
77	서울특별시 강남구 삼성동	115-30	대	253.1		253.1
78	서울특별시 강남구 삼성동	115-37	대	286.2		286.2
79	서울특별시 강남구 삼성동	115-44	대	217.7		217.7
80	서울특별시 강남구 삼성동	115-50	도	2.3		2.3
81	서울특별시 강남구 삼성동	112-8	대	550.5		550.5
82	서울특별시 강남구 삼성동	112-14	대	310.4		310.4
83	서울특별시 강남구 삼성동	112-20	대	354.3		354.3
84	서울특별시 강남구 삼성동	124-29	대	222.4		222.4
85	서울특별시 강남구 삼성동	0-10	가	0.5		0.5
86	서울특별시 강남구 삼성동	112-17	도	144.1		144.1
87	서울특별시 강남구 삼성동	142-7	대	2,005.3		2,005.3
88	서울특별시 강남구 삼성동	172-87	도	1,261.7		1,261.7
89	서울특별시 강남구 삼성동	172-88	도	2,280.4		2,280.4
90	서울특별시 강남구 삼성동	172-89	도	2,933.4		2,933.4
91	서울특별시 강남구 삼성동	172-90	도	5,176.7		3,911.2
92	서울특별시 강남구 삼성동	172-98	도	3,631.9		1,975.2
93	서울특별시 강남구 삼성동	172-99	도	1,841.3		1,362.0
94	서울특별시 강남구 삼성동	172-111	도	21.6		21.6
95	서울특별시 강남구 삼성동	172-29	도	103.9		101.5
96	서울특별시 강남구 삼성동	172-30	도	2,432.7		2,432.7
97	서울특별시 강남구 삼성동	172-31	도	3,592.6		1,167.2
98	서울특별시 강남구 삼성동	172-45	도	1,607.4		1,607.4
99	서울특별시 강남구 삼성동	172-46	도	1,456.0		1,456.0
100	서울특별시 강남구 삼성동	172-47	도	274.0		274.0
101	서울특별시 강남구 삼성동	172-48	도	4,125.9		4,105.9
102	서울특별시 강남구 삼성동	172-50	도	165.1		165.1
103	서울특별시 강남구 삼성동	172-52	도	2,673.5		3.0
104	서울특별시 강남구 삼성동	172-71	도	288.7		288.7
105	서울특별시 강남구 삼성동	172-72	도	1,375.3		1,375.3
106	서울특별시 강남구 삼성동	172-73	도	4,429.2		2,745.6
107	서울특별시 강남구 삼성동	144-6	대	1,104.5		0.2
108	서울특별시 강남구 삼성동	142-29	대	430.5		343.4
109	서울특별시 강남구 삼성동	140-36	대	249.4		249.4
110	서울특별시 강남구 삼성동	140-42	대	175.5		175.5
111	서울특별시 강남구 삼성동	140-43	대	185.2		185.2
112	서울특별시 강남구 삼성동	140-44	대	101.5		101.5
113	서울특별시 강남구 삼성동	126-3	도	132.6		49.3
114	서울특별시 강남구 삼성동	141-7	대	367.5		36.3
115	서울특별시 강남구 삼성동	141-9	대	529.6		456.8
116	서울특별시 강남구 삼성동	141-10	대	536.5		2.4
117	서울특별시 강남구 삼성동	142	대	760.2		760.2
118	서울특별시 강남구 삼성동	142-2	대	342.0		342.0
119	서울특별시 강남구 삼성동	142-6	대	152.1		5.3
120	서울특별시 강남구 삼성동	142-11	대	682.5		682.5
121	서울특별시 강남구 삼성동	142-12	대	482.8		482.8
122	서울특별시 강남구 삼성동	142-15	도	298.0		298.0
123	서울특별시 강남구 삼성동	142-16	대	454.9		454.9
124	서울특별시 강남구 삼성동	142-17	대	323.1		323.1
125	서울특별시 강남구 삼성동	142-19	대	355.8		355.8
126	서울특별시 강남구 삼성동	142-20	대	376.5		376.5
127	서울특별시 강남구 삼성동	142-21	대	486.4		486.4
128	서울특별시 강남구 삼성동	142-22	대	841.3		841.3
129	서울특별시 강남구 삼성동	142-23	대	427.8		427.8
130	서울특별시 강남구 삼성동	142-25	도	745.8		486.6
131	서울특별시 강남구 삼성동	142-26	대	552.3		552.3

연번	소재지	지번	지목	전체면적(㎡)	지정면적(㎡)	
					세계유산구역	세계유산완충구역
132	서울특별시 강남구 삼성동	142-27	대	300.3		300.3
133	서울특별시 강남구 삼성동	142-28	대	296.1		295.5
134	서울특별시 강남구 삼성동	142-32	대	334.0		84.8
135	서울특별시 강남구 삼성동	142-33	대	721.8		9.0
136	서울특별시 강남구 삼성동	142-46	대	702.2		97.6
137	서울특별시 강남구 삼성동	143	대	505.0		505.0
138	서울특별시 강남구 삼성동	143-1	대	393.9		393.9
139	서울특별시 강남구 삼성동	143-2	대	382.9		382.9
140	서울특별시 강남구 삼성동	143-3	대	387.7		387.7
141	서울특별시 강남구 삼성동	143-5	대	587.0		587.0
142	서울특별시 강남구 삼성동	143-6	대	594.6		594.6
143	서울특별시 강남구 삼성동	143-7	대	589.3		589.3
144	서울특별시 강남구 삼성동	143-8	대	648.3		648.3
145	서울특별시 강남구 삼성동	143-9	대	482.0		482.0
146	서울특별시 강남구 삼성동	143-11	대	450.1		450.1
147	서울특별시 강남구 삼성동	143-12	대	407.7		407.7
148	서울특별시 강남구 삼성동	143-13	대	362.2		362.2
149	서울특별시 강남구 삼성동	143-14	대	330.5		330.5
150	서울특별시 강남구 삼성동	143-15	대	252.5		252.5
151	서울특별시 강남구 삼성동	143-22	대	357.1		357.1
152	서울특별시 강남구 삼성동	143-23	대	357.6		357.6
153	서울특별시 강남구 삼성동	143-25	대	382.2		381.2
154	서울특별시 강남구 삼성동	143-26	대	383.4		315.4
155	서울특별시 강남구 삼성동	143-27	대	505.8		213.7
156	서울특별시 강남구 삼성동	143-29	대	377.0		32.9
157	서울특별시 강남구 삼성동	143-31	대	357.6		329.7
158	서울특별시 강남구 삼성동	143-32	대	357.1		356.5
159	서울특별시 강남구 삼성동	143-33	대	357.4		357.4
160	서울특별시 강남구 삼성동	143-34	대	518.6		518.6
161	서울특별시 강남구 삼성동	143-35	대	650.6		650.6
162	서울특별시 강남구 삼성동	143-37	대	890.6		90.6
163	서울특별시 강남구 삼성동	143-38	대	409.3		18.1
164	서울특별시 강남구 삼성동	143-39	대	911.9		4.9
165	서울특별시 강남구 삼성동	144-2	대	606.4		319.9
166	서울특별시 강남구 삼성동	129-7	대	255.4		19.5
167	서울특별시 강남구 삼성동	129-8	대	252.3		67.2
168	서울특별시 강남구 삼성동	129-12	대	254.8		154.8
169	서울특별시 강남구 삼성동	129-13	도	128.1		3.9
170	서울특별시 강남구 삼성동	129-16	대	242.3		174.8
171	서울특별시 강남구 삼성동	129-17	대	388.9		189.2
172	서울특별시 강남구 삼성동	129-20	대	1,006.6		1,006.6
173	서울특별시 강남구 삼성동	129-21	도	12.5		12.5
174	서울특별시 강남구 삼성동	130-1	대	198.3		198.3
175	서울특별시 강남구 삼성동	130-3	대	328.7		328.7
176	서울특별시 강남구 삼성동	130-5	대	321.3		321.3
177	서울특별시 강남구 삼성동	130-6	대	690.6		690.6
178	서울특별시 강남구 삼성동	130-7	대	338.2		338.2
179	서울특별시 강남구 삼성동	130-8	대	331.8		331.8
180	서울특별시 강남구 삼성동	130-10	대	742.4		742.4
181	서울특별시 강남구 삼성동	131	공	183,059.2	183,059.2	
182	서울특별시 강남구 삼성동	131-1	공	925.1	925.1	
183	서울특별시 강남구 삼성동	132	공	1,408.9	1,408.9	
184	서울특별시 강남구 삼성동	132-4	공	371.1	371.1	
185	서울특별시 강남구 삼성동	133	공	27,170.8	27,170.8	
186	서울특별시 강남구 삼성동	135-2	대	287.2	287.2	
187	서울특별시 강남구 삼성동	135-4	대	2,760.9	2,760.9	
188	서울특별시 강남구 삼성동	135-6	대	644.6	644.6	
189	서울특별시 강남구 삼성동	137	공	21,712.1	21,712.1	
190	서울특별시 강남구 삼성동	138-15	대	390.5	390.5	
191	서울특별시 강남구 삼성동	140	대	361.4		361.4
192	서울특별시 강남구 삼성동	140-1	대	164.3		164.3
193	서울특별시 강남구 삼성동	140-2	대	150.8		150.8
194	서울특별시 강남구 삼성동	140-3	대	2,333.4		2,333.4
195	서울특별시 강남구 삼성동	140-4	대	2,310.7		2,310.7
196	서울특별시 강남구 삼성동	140-7	대	231.0		231.0
197	서울특별시 강남구 삼성동	140-8	대	608.7		608.7

연번	소재지	지번	지목	전체면적(㎡)	지정면적(㎡)	
					세계유산구역	세계유산완충구역
198	서울특별시 강남구 삼성동	140-9	대	453.2		453.2
199	서울특별시 강남구 삼성동	140-10	대	196.7		196.7
200	서울특별시 강남구 삼성동	140-11	대	163.9		163.9
201	서울특별시 강남구 삼성동	140-13	대	175.5		175.5
202	서울특별시 강남구 삼성동	140-14	대	310.9		310.9
203	서울특별시 강남구 삼성동	140-15	대	150.0		150.0
204	서울특별시 강남구 삼성동	140-16	대	170.0		170.0
205	서울특별시 강남구 삼성동	140-17	대	1,128.1		1,128.1
206	서울특별시 강남구 삼성동	122	대	157.3		139.9
207	서울특별시 강남구 삼성동	122-1	대	182.6		157.9
208	서울특별시 강남구 삼성동	122-4	대	180.6		180.6
209	서울특별시 강남구 삼성동	122-5	대	178.0		178.0
210	서울특별시 강남구 삼성동	122-6	대	179.4		14.7
211	서울특별시 강남구 삼성동	122-7	대	2,286.6		1,259.2
212	서울특별시 강남구 삼성동	122-8	대	240.7		240.7
213	서울특별시 강남구 삼성동	122-30	대	245.1		2.6
214	서울특별시 강남구 삼성동	123	대	194.6		194.6
215	서울특별시 강남구 삼성동	123-1	대	314.1		314.1
216	서울특별시 강남구 삼성동	123-2	대	243.2		243.2
217	서울특별시 강남구 삼성동	123-4	대	227.5		227.5
218	서울특별시 강남구 삼성동	123-5	대	211.4		211.4
219	서울특별시 강남구 삼성동	123-6	대	215.6		215.6
220	서울특별시 강남구 삼성동	123-7	대	189.2		189.2
221	서울특별시 강남구 삼성동	123-8	대	520.9		520.9
222	서울특별시 강남구 삼성동	123-10	대	457.1		457.1
223	서울특별시 강남구 삼성동	123-11	대	205.6		205.6
224	서울특별시 강남구 삼성동	123-12	도	251.9		251.9
225	서울특별시 강남구 삼성동	123-13	대	170.3		170.3
226	서울특별시 강남구 삼성동	123-14	대	169.0		169.0
227	서울특별시 강남구 삼성동	123-16	도	72.9		72.9
228	서울특별시 강남구 삼성동	123-17	대	189.7		189.7
229	서울특별시 강남구 삼성동	123-19	대	242.9		242.9
230	서울특별시 강남구 삼성동	123-20	도	89.6		89.6
231	서울특별시 강남구 삼성동	123-21	대	239.6		239.6
232	서울특별시 강남구 삼성동	123-25	대	317.2		317.2
233	서울특별시 강남구 삼성동	123-26	대	227.4		227.4
234	서울특별시 강남구 삼성동	123-27	대	247.2		247.2
235	서울특별시 강남구 삼성동	123-29	대	232.1		232.1
236	서울특별시 강남구 삼성동	123-30	대	248.5		248.5
237	서울특별시 강남구 삼성동	140-20	대	449.6		449.6
238	서울특별시 강남구 삼성동	140-21	도	975.3		892.5
239	서울특별시 강남구 삼성동	140-27	대	186.3		36.2
240	서울특별시 강남구 삼성동	140-28	대	573.2		439.0
241	서울특별시 강남구 삼성동	140-29	대	215.1		215.1
242	서울특별시 강남구 삼성동	140-30	대	227.4		171.0
243	서울특별시 강남구 삼성동	140-35	대	202.4		202.4
244	서울특별시 강남구 삼성동	116-10	대	181.4		181.4
245	서울특별시 강남구 삼성동	116-12	대	167.0		42.5
246	서울특별시 강남구 삼성동	116-13	도	293.1		68.5
247	서울특별시 강남구 삼성동	116-14	대	183.5		183.5
248	서울특별시 강남구 삼성동	116-15	대	194.3		48.2
249	서울특별시 강남구 삼성동	116-18	대	182.5		182.5
250	서울특별시 강남구 삼성동	116-19	대	173.9		173.9
251	서울특별시 강남구 삼성동	116-20	대	167.7		167.7
252	서울특별시 강남구 삼성동	116-21	대	202.0		26.4
253	서울특별시 강남구 삼성동	123-32	도	268.7		268.7
254	서울특별시 강남구 삼성동	123-34	대	235.3		235.3
255	서울특별시 강남구 삼성동	123-35	대	228.7		228.7
256	서울특별시 강남구 삼성동	123-36	대	232.2		232.2
257	서울특별시 강남구 삼성동	123-37	대	217.8		217.8
258	서울특별시 강남구 삼성동	123-38	대	200.7		200.7
259	서울특별시 강남구 삼성동	123-39	대	301.6		301.6
260	서울특별시 강남구 삼성동	124-1	대	172.6		172.6
261	서울특별시 강남구 삼성동	124-2	대	170.0		170.0
262	서울특별시 강남구 삼성동	124-3	대	223.0		223.0
263	서울특별시 강남구 삼성동	124-4	대	241.8		241.8

연번	소재지	지번	지목	전체면적(㎡)	지정면적(㎡)	
					세계유산구역	세계유산완충구역
264	서울특별시 강남구 삼성동	124-6	대	585.0		585.0
265	서울특별시 강남구 삼성동	124-7	도	126.4		126.4
266	서울특별시 강남구 삼성동	124-8	대	204.7		204.7
267	서울특별시 강남구 삼성동	124-9	대	247.7		247.7
268	서울특별시 강남구 삼성동	124-10	도	120.0		120.0
269	서울특별시 강남구 삼성동	124-12	대	945.3		945.3
270	서울특별시 강남구 삼성동	124-13	대	307.5		307.5
271	서울특별시 강남구 삼성동	124-14	대	306.7		306.7
272	서울특별시 강남구 삼성동	124-15	대	271.6		271.6
273	서울특별시 강남구 삼성동	124-18	도	358.1		358.1
274	서울특별시 강남구 삼성동	124-19	대	250.3		250.3
275	서울특별시 강남구 삼성동	124-20	대	243.2		243.2
276	서울특별시 강남구 삼성동	124-21	대	243.8		243.8
277	서울특별시 강남구 삼성동	124-22	대	228.4		228.4
278	서울특별시 강남구 삼성동	124-23	도	344.7		344.7
279	서울특별시 강남구 삼성동	124-25	대	302.2		302.2
280	서울특별시 강남구 삼성동	124-26	대	369.1		369.1
281	서울특별시 강남구 삼성동	124-27	대	194.8		194.8
282	서울특별시 강남구 삼성동	124-28	대	186.9		186.9
283	서울특별시 강남구 삼성동	125	대	222.0		218.0
284	서울특별시 강남구 삼성동	125-9	도	333.0		90.1
285	서울특별시 강남구 삼성동	125-10	대	126.7		126.7
286	서울특별시 강남구 삼성동	125-11	대	93.1		93.1
287	서울특별시 강남구 삼성동	125-12	대	211.7		193.9
288	서울특별시 강남구 삼성동	125-13	대	212.4		15.8
289	서울특별시 강남구 삼성동	112-21	대	830.5		830.5
290	서울특별시 강남구 삼성동	112-22	대	398.8		398.8
291	서울특별시 강남구 삼성동	112-24	대	1,602.4		1,602.4
292	서울특별시 강남구 삼성동	113	대	603.0		603.0
293	서울특별시 강남구 삼성동	113-1	대	638.6		638.6
294	서울특별시 강남구 삼성동	113-2	대	638.9		638.9
295	서울특별시 강남구 삼성동	113-3	대	645.4		645.4
296	서울특별시 강남구 삼성동	113-5	대	802.2		802.2
297	서울특별시 강남구 삼성동	113-6	대	748.1		748.1
298	서울특별시 강남구 삼성동	113-7	대	443.0		443.0
299	서울특별시 강남구 삼성동	113-10	대	753.1		753.1
300	서울특별시 강남구 삼성동	113-11	대	804.9		804.9
301	서울특별시 강남구 삼성동	113-12	대	194.1		194.1
302	서울특별시 강남구 삼성동	113-13	도	88.9		88.9
303	서울특별시 강남구 삼성동	113-14	대	206.6		206.6
304	서울특별시 강남구 삼성동	113-16	대	197.5		197.5
305	서울특별시 강남구 삼성동	113-17	대	869.1		869.1
306	서울특별시 강남구 삼성동	113-19	대	266.1		266.1
307	서울특별시 강남구 삼성동	113-20	도	53.9		53.9
308	서울특별시 강남구 삼성동	113-21	도	18.6		18.6
309	서울특별시 강남구 삼성동	113-23	대	274.1		274.1
310	서울특별시 강남구 삼성동	113-24	대	264.4		264.4
311	서울특별시 강남구 삼성동	113-26	대	72.9		72.9
312	서울특별시 강남구 삼성동	113-27	대	928.5		928.5
313	서울특별시 강남구 삼성동	113-30	대	641.9		641.9
314	서울특별시 강남구 삼성동	113-32	대	306.9		306.9
315	서울특별시 강남구 삼성동	114	대	174.9		174.9
316	서울특별시 강남구 삼성동	114-1	대	128.8		128.8
317	서울특별시 강남구 삼성동	114-2	대	211.4		211.4
318	서울특별시 강남구 삼성동	114-3	대	199.2		199.2
319	서울특별시 강남구 삼성동	114-5	대	130.4		130.4
320	서울특별시 강남구 삼성동	114-6	대	124.0		124.0
321	서울특별시 강남구 삼성동	114-7	대	192.6		192.6
322	서울특별시 강남구 삼성동	114-8	대	386.9		386.9
323	서울특별시 강남구 삼성동	114-9	대	375.5		375.5
324	서울특별시 강남구 삼성동	114-11	대	741.1		741.1
325	서울특별시 강남구 삼성동	114-13	대	369.9		369.9
326	서울특별시 강남구 삼성동	114-14	대	373.7		373.7
327	서울특별시 강남구 삼성동	114-15	대	677.6		677.6
328	서울특별시 강남구 삼성동	114-16	대	326.7		326.7
329	서울특별시 강남구 삼성동	114-18	대	239.9		239.9

연번	소재지	지번	지목	전체면적(㎡)	지정면적(㎡)	
					세계유산구역	세계유산완충구역
330	서울특별시 강남구 삼성동	114-19	대	255.2		255.2
331	서울특별시 강남구 삼성동	114-20	대	252.5		252.5
332	서울특별시 강남구 삼성동	114-21	대	248.6		248.6
333	서울특별시 강남구 삼성동	114-27	대	170.8		170.8
334	서울특별시 강남구 삼성동	114-28	도	126.8		126.8
335	서울특별시 강남구 삼성동	114-29	대	223.2		223.2
336	서울특별시 강남구 삼성동	114-30	대	480.0		480.0
337	서울특별시 강남구 삼성동	114-32	대	413.3		413.3
338	서울특별시 강남구 삼성동	114-33	도	123.6		123.6
339	서울특별시 강남구 삼성동	114-34	대	638.6		638.6
340	서울특별시 강남구 삼성동	114-35	대	1,022.8		1,022.8
341	서울특별시 강남구 삼성동	114-37	대	217.8		217.8
342	서울특별시 강남구 삼성동	114-38	대	205.0		205.0
343	서울특별시 강남구 삼성동	114-39	대	196.0		196.0
344	서울특별시 강남구 삼성동	114-40	대	198.4		198.4
345	서울특별시 강남구 삼성동	114-41	대	206.2		206.2
346	서울특별시 강남구 삼성동	114-42	대	222.5		222.5
347	서울특별시 강남구 삼성동	114-43	대	168.3		168.3
348	서울특별시 강남구 삼성동	114-44	대	642.0		642.0
349	서울특별시 강남구 삼성동	115	대	849.3		849.3
350	서울특별시 강남구 삼성동	115-7	대	292.3		292.3
351	서울특별시 강남구 삼성동	115-8	대	285.8		285.8
352	서울특별시 강남구 삼성동	115-9	도	126.3		126.3
353	서울특별시 강남구 삼성동	115-10	대	228.0		228.0
354	서울특별시 강남구 삼성동	115-11	대	241.1		241.1
355	서울특별시 강남구 삼성동	115-13	도	127.9		127.9
356	서울특별시 강남구 삼성동	115-14	대	211.7		211.7
357	서울특별시 강남구 삼성동	115-15	대	205.9		205.9
358	서울특별시 강남구 삼성동	115-16	대	212.6		212.6
359	서울특별시 강남구 삼성동	115-17	대	216.2		216.2
360	서울특별시 강남구 삼성동	115-19	대	231.3		231.3
361	서울특별시 강남구 삼성동	115-20	도	192.9		192.9
362	서울특별시 강남구 삼성동	115-21	대	232.5		232.5
363	서울특별시 강남구 삼성동	115-22	대	24.9		24.9
364	서울특별시 강남구 삼성동	115-24	도	38.5		38.5
365	서울특별시 강남구 삼성동	115-25	도	264.7		264.7
366	서울특별시 강남구 삼성동	115-27	대	319.5		319.5
367	서울특별시 강남구 삼성동	115-28	대	323.4		323.4
368	서울특별시 강남구 삼성동	115-29	대	234.4		234.4
369	서울특별시 강남구 삼성동	115-31	대	254.9		254.9
370	서울특별시 강남구 삼성동	115-32	대	234.7		234.7
371	서울특별시 강남구 삼성동	115-33	대	230.1		230.1
372	서울특별시 강남구 삼성동	115-34	대	251.0		251.0
373	서울특별시 강남구 삼성동	115-35	대	270.7		270.7
374	서울특별시 강남구 삼성동	115-36	대	280.2		280.2
375	서울특별시 강남구 삼성동	115-38	대	342.9		342.9
376	서울특별시 강남구 삼성동	115-39	대	221.3		221.3
377	서울특별시 강남구 삼성동	115-41	대	208.0		208.0
378	서울특별시 강남구 삼성동	115-42	대	217.1		217.1
379	서울특별시 강남구 삼성동	115-43	대	225.7		225.7
380	서울특별시 강남구 삼성동	115-45	대	214.7		214.7
381	서울특별시 강남구 삼성동	115-46	대	218.3		218.3
382	서울특별시 강남구 삼성동	115-47	도	2.3		2.3
383	서울특별시 강남구 삼성동	115-48	도	2.2		2.2
384	서울특별시 강남구 삼성동	115-49	대	197.2		197.2
385	서울특별시 강남구 삼성동	116	대	949.4		358.8
386	서울특별시 강남구 삼성동	116-5	대	234.5		1.0
387	서울특별시 강남구 삼성동	116-6	대	272.5		269.5
388	서울특별시 강남구 삼성동	116-7	대	184.3		184.3
389	서울특별시 강남구 삼성동	116-8	대	181.7		44.9
390	서울특별시 강남구 삼성동	116-9	대	177.6		44.0
391	서울특별시 강남구 삼성동	112	대	344.5		333.4
392	서울특별시 강남구 삼성동	112-1	대	430.9		430.1
393	서울특별시 강남구 삼성동	112-2	대	883.0		883.0
394	서울특별시 강남구 삼성동	112-5	대	4,231.1		4,231.1
395	서울특별시 강남구 삼성동	112-9	대	566.8		566.8

연번	소재지	지번	지목	전체면적(㎡)	지정면적(㎡)	
					세계유산구역	세계유산완충구역
396	서울특별시 강남구 삼성동	112-10	대	281.0		281.0
397	서울특별시 강남구 삼성동	112-11	대	238.9		238.9
398	서울특별시 강남구 삼성동	112-12	도	117.1		117.1
399	서울특별시 강남구 삼성동	112-13	대	236.3		236.3
400	서울특별시 강남구 삼성동	112-15	대	389.3		389.3
401	서울특별시 강남구 삼성동	112-16	대	351.1		351.1
402	서울특별시 강남구 삼성동	112-18	대	354.0		354.0
403	서울특별시 강남구 삼성동	112-19	대	432.1		432.1
404	서울특별시 강남구 삼성동	124-17	대	231.9		231.9
405	서울특별시 강남구 삼성동	126	대	5,357.4		1,837.1
406	서울특별시 강남구 삼성동	111-147	도	29,314.2		9,927.7
407	서울특별시 강남구 삼성동	0-9	가	7.8		7.8
408	서울특별시 강남구 삼성동	143-16	대	221.1		221.1
409	서울특별시 강남구 삼성동	143-51	대	221.0		221.0
410	서울특별시 강남구 삼성동	130-2	대	1,070.7		1,070.7
411	서울특별시 강남구 삼성동	142-3	대	4,529.3		4,276.2
412	서울특별시 강남구 삼성동	111-114	도	20,423.9		7,641.1
413	서울특별시 강남구 삼성동	129	대	2,644.7		2,612.3
414	서울특별시 강남구 삼성동	112-25	대	8.1		8.1
415	서울특별시 강남구 삼성동	123-28	대	227.6		227.6
416	서울특별시 강남구 삼성동	123-22	대	610.7		610.7
417	서울특별시 강남구 삼성동	112-26	철	2.2		2.2
418	서울특별시 강남구 삼성동	113-4	대	647.5		647.5
419	서울특별시 강남구 삼성동	143-21	대	151.0		151.0
420	서울특별시 강남구 삼성동	143-50	대	206.3		206.3
421	서울특별시 강남구 삼성동	140-32	대	1,578.3		1,578.3
422	서울특별시 강남구 삼성동	142-14	대	237.6		237.6
423	서울특별시 강남구 삼성동	142-48	대	237.7		237.7
424	서울특별시 강남구 역삼동	695-31	대	260.1		134.1
425	서울특별시 강남구 역삼동	695-37	대	281.5		149.1
426	서울특별시 강남구 역삼동	696-32	대	385.2		256.7
427	서울특별시 강남구 역삼동	694-3	대	238.9		238.9
428	서울특별시 강남구 역삼동	694-10	대	853.3		853.3
429	서울특별시 강남구 역삼동	694-15	대	232.6		232.6
430	서울특별시 강남구 역삼동	694-21	대	209.9		209.9
431	서울특별시 강남구 역삼동	694-29	대	633.7		633.7
432	서울특별시 강남구 역삼동	694-35	대	321.7		321.7
433	서울특별시 강남구 역삼동	683-25	대	1,409.8		1,409.8
434	서울특별시 강남구 역삼동	802-11	도	263.8		263.8
435	서울특별시 강남구 역삼동	802-20	도	45.9		45.9
436	서울특별시 강남구 역삼동	682-4	대	305.0		10.7
437	서울특별시 강남구 역삼동	682-11	대	228.0		131.9
438	서울특별시 강남구 역삼동	682-17	대	234.4		234.4
439	서울특별시 강남구 역삼동	682-26	대	314.7		100.7
440	서울특별시 강남구 역삼동	683-6	대	650.8		346.9
441	서울특별시 강남구 역삼동	683-14	대	261.0		261.0
442	서울특별시 강남구 역삼동	683-18	대	334.2		334.2
443	서울특별시 강남구 역삼동	683-29	대	351.4		351.4
444	서울특별시 강남구 역삼동	683-36	대	353.7		353.7
445	서울특별시 강남구 역삼동	683-41	대	278.4		278.4
446	서울특별시 강남구 역삼동	683-43	대	172.6		172.6
447	서울특별시 강남구 역삼동	682-20	대	353.8		72.9
448	서울특별시 강남구 역삼동	695-30	대	258.8		79.9
449	서울특별시 강남구 역삼동	695-32	대	259.4		143.1
450	서울특별시 강남구 역삼동	695-33	대	258.8		140.9
451	서울특별시 강남구 역삼동	695-34	대	270.7		146.3
452	서울특별시 강남구 역삼동	695-35	대	272.3		144.6
453	서울특별시 강남구 역삼동	695-36	대	279.1		148.9
454	서울특별시 강남구 역삼동	695-38	대	291.2		154.5
455	서울특별시 강남구 역삼동	695-39	대	285.1		147.2
456	서울특별시 강남구 역삼동	695-40	도	1,337.7		38.6
457	서울특별시 강남구 역삼동	693-15	대	3,986.8		310.7
458	서울특별시 강남구 역삼동	693-25	대	305.6		133.3
459	서울특별시 강남구 역삼동	693-35	대	303.2		134.9
460	서울특별시 강남구 역삼동	693-36	대	296.5		129.0
461	서울특별시 강남구 역삼동	696-25	대	301.7		27.7

연번	소재지	지번	지목	전체면적(㎡)	지정면적(㎡)	
					세계유산구역	세계유산완충구역
462	서울특별시 강남구 역삼동	696-26	대	327.7		326.3
463	서울특별시 강남구 역삼동	696-27	대	282.2		282.2
464	서울특별시 강남구 역삼동	696-28	대	533.3		533.3
465	서울특별시 강남구 역삼동	696-31	대	956.0		956.0
466	서울특별시 강남구 역삼동	696-33	대	252.8		1.7
467	서울특별시 강남구 역삼동	696-34	대	279.3		132.5
468	서울특별시 강남구 역삼동	696-35	대	539.9		535.8
469	서울특별시 강남구 역삼동	696-36	대	508.5		217.4
470	서울특별시 강남구 역삼동	696-39	대	763.5		5.4
471	서울특별시 강남구 역삼동	696-45	도	757.1		151.3
472	서울특별시 강남구 역삼동	694	대	241.9		241.9
473	서울특별시 강남구 역삼동	694-1	대	236.9		236.9
474	서울특별시 강남구 역삼동	694-2	대	239.6		239.6
475	서울특별시 강남구 역삼동	694-4	대	235.9		235.9
476	서울특별시 강남구 역삼동	694-5	대	256.8		256.8
477	서울특별시 강남구 역삼동	694-6	대	495.9		495.9
478	서울특별시 강남구 역삼동	694-8	대	124.7		124.7
479	서울특별시 강남구 역삼동	694-9	대	729.4		729.4
480	서울특별시 강남구 역삼동	694-11	대	689.8		689.8
481	서울특별시 강남구 역삼동	694-12	대	688.4		688.4
482	서울특별시 강남구 역삼동	694-13	대	246.1		246.1
483	서울특별시 강남구 역삼동	694-14	대	230.1		230.1
484	서울특별시 강남구 역삼동	694-16	대	234.0		234.0
485	서울특별시 강남구 역삼동	694-17	대	234.8		234.8
486	서울특별시 강남구 역삼동	694-18	대	239.7		239.7
487	서울특별시 강남구 역삼동	694-19	대	212.3		212.3
488	서울특별시 강남구 역삼동	694-20	대	210.3		210.3
489	서울특별시 강남구 역삼동	694-22	대	208.6		208.6
490	서울특별시 강남구 역삼동	694-23	대	209.6		209.6
491	서울특별시 강남구 역삼동	694-24	대	211.1		211.1
492	서울특별시 강남구 역삼동	694-25	대	216.3		216.3
493	서울특별시 강남구 역삼동	694-26	대	290.4		290.4
494	서울특별시 강남구 역삼동	694-30	대	114.4		114.4
495	서울특별시 강남구 역삼동	694-31	대	176.7		176.7
496	서울특별시 강남구 역삼동	694-32	대	146.8		146.8
497	서울특별시 강남구 역삼동	694-33	대	176.4		176.4
498	서울특별시 강남구 역삼동	694-34	대	252.2		252.2
499	서울특별시 강남구 역삼동	694-36	도	576.5		576.5
500	서울특별시 강남구 역삼동	802-9	도	4,167.9		337.2
501	서울특별시 강남구 역삼동	802-10	도	91.7		1.5
502	서울특별시 강남구 역삼동	802-17	도	3,209.3		1,789.3
503	서울특별시 강남구 역삼동	802-18	도	1,155.4		1,155.4
504	서울특별시 강남구 역삼동	802-19	도	54.8		54.8
505	서울특별시 강남구 역삼동	802-21	도	1,912.7		1,912.7
506	서울특별시 강남구 역삼동	802-28	도	1,497.1		1,024.0
507	서울특별시 강남구 역삼동	802-29	도	1,811.3		791.3
508	서울특별시 강남구 역삼동	682-8	대	792.5		0.2
509	서울특별시 강남구 역삼동	682-9	대	225.1		0.2
510	서울특별시 강남구 역삼동	682-10	대	258.1		115.2
511	서울특별시 강남구 역삼동	682-12	대	265.4		265.4
512	서울특별시 강남구 역삼동	682-14	대	236.7		236.7
513	서울특별시 강남구 역삼동	682-15	대	254.3		254.3
514	서울특별시 강남구 역삼동	682-16	대	257.0		257.0
515	서울특별시 강남구 역삼동	682-18	대	264.2		264.2
516	서울특별시 강남구 역삼동	682-19	대	483.9		483.8
517	서울특별시 강남구 역삼동	682-21	대	501.0		329.6
518	서울특별시 강남구 역삼동	682-23	대	650.0		650.0
519	서울특별시 강남구 역삼동	683	대	306.4		273.1
520	서울특별시 강남구 역삼동	683-1	대	197.8		197.8
521	서울특별시 강남구 역삼동	683-2	대	217.0		217.0
522	서울특별시 강남구 역삼동	683-3	대	214.2		214.2
523	서울특별시 강남구 역삼동	683-4	대	212.4		212.4
524	서울특별시 강남구 역삼동	683-5	대	380.9		380.9
525	서울특별시 강남구 역삼동	683-7	대	302.7		243.2
526	서울특별시 강남구 역삼동	683-8	대	304.6		295.7
527	서울특별시 강남구 역삼동	683-9	대	280.6		280.6

연번	소재지	지번	지목	전체면적(㎡)	지정면적(㎡)	
					세계유산구역	세계유산완충구역
528	서울특별시 강남구 역삼동	683-10	대	280.7		280.7
529	서울특별시 강남구 역삼동	683-11	대	322.8		322.8
530	서울특별시 강남구 역삼동	683-13	대	435.3		435.3
531	서울특별시 강남구 역삼동	683-15	대	383.8		383.8
532	서울특별시 강남구 역삼동	683-16	대	426.7		426.7
533	서울특별시 강남구 역삼동	683-17	대	505.7		505.7
534	서울특별시 강남구 역삼동	683-19	대	186.7		186.7
535	서울특별시 강남구 역삼동	683-20	대	215.6		215.6
536	서울특별시 강남구 역삼동	683-21	대	411.0		411.0
537	서울특별시 강남구 역삼동	683-23	대	351.8		351.8
538	서울특별시 강남구 역삼동	683-26	대	1,066.5		1,066.5
539	서울특별시 강남구 역삼동	683-30	대	352.4		352.4
540	서울특별시 강남구 역삼동	683-31	대	352.2		352.2
541	서울특별시 강남구 역삼동	683-32	대	352.0		352.0
542	서울특별시 강남구 역삼동	683-33	대	172.6		172.6
543	서울특별시 강남구 역삼동	683-34	대	1,365.3		1,365.3
544	서울특별시 강남구 역삼동	683-35	도	689.6		689.6
545	서울특별시 강남구 역삼동	683-37	대	302.7		162.5
546	서울특별시 강남구 역삼동	683-38	대	302.3		256.9
547	서울특별시 강남구 역삼동	683-39	대	271.3		271.3
548	서울특별시 강남구 역삼동	683-40	대	278.4		278.4
549	서울특별시 강남구 역삼동	683-42	대	288.5		210.2
550	서울특별시 강남구 역삼동	682-24	도	1,048.8		626.6
551	서울특별시 강남구 역삼동	682-27	대	409.4		409.4
552	서울특별시 강남구 역삼동	802-3	도	3,083.1		3,005.0
553	서울특별시 강남구 역삼동	682-13	대	678.0		669.1
554	서울특별시 강남구 역삼동	682-29	철	2.1		2.1
555	서울특별시 강남구 역삼동	682-30	철	8.9		8.9

8) 현릉(M2)

연번	소재지	지번	지목	전체면적(㎡)	지정면적(㎡)	
					세계유산구역	세계유산완충구역
1	서울특별시 강남구 수서동	산 4-1	임	275,186.6		767.9
2	서울특별시 강남구 개포동	산53-1	임	49,074.1	72.2	49,001.9
3	서울특별시 강남구 개포동	산53-25	임	23,282.9		2,436.3
4	서울특별시 강남구 개포동	산53-22	임	716,002.1		47,795.4
5	서울특별시 강남구 자곡동	산46-1	임	22,961.3	1,536.5	21,424.8
6	서울특별시 강남구 자곡동	산46-45	임	128.0		128.0
7	서울특별시 강남구 자곡동	산46-43	임	290,363.2		28,581.6
8	서울특별시 강남구 자곡동	산46-44	임	10,372.9		7,133.6
9	서울특별시 강남구 자곡동	산46-46	임	6,800.6		214.0
10	서울특별시 강남구 일원동	산63-1	임	67,150.1		4,471.2
11	서울특별시 강남구 일원동	산63-28	임	32,642.4		32,642.4
12	서울특별시 강남구 일원동	산52-10	임	41,788.5		6,348.4
13	서울특별시 강남구 일원동	산63-49	임	8,786.2		1,925.5
14	서울특별시 강남구 일원동	산63-36	임	64,122.7		5,821.6
15	서울특별시 강남구 일원동	산63-48	임	28,068.4		1,862.4
16	서울특별시 강남구 일원동	산63-32	임	23,994.3		1,617.3
17	서울특별시 강남구 일원동	산63-62	임	5,531.5		1,640.2
18	서울특별시 강남구 일원동	산63-68	임	5,818.3		1,271.3
19	서울특별시 서초구 내곡동	1-2682	대	383.4		232.4
20	서울특별시 서초구 내곡동	산12-543	임	816.5		83.2
21	서울특별시 서초구 내곡동	1-2683	전	409.8		123.9
22	서울특별시 서초구 내곡동	1-2882	도	3.6		3.6
23	서울특별시 서초구 내곡동	산12-177	임	1,140.8		38.9
24	서울특별시 서초구 내곡동	1-310	답	2,048.7		114.4
25	서울특별시 서초구 내곡동	1-2811	답	1,435.5		253.7
26	서울특별시 서초구 내곡동	1-2883	답	12.9		2.5
27	서울특별시 서초구 내곡동	1-2810	답	1,053.3		22.4
28	서울특별시 서초구 내곡동	1-2670	대	529.6		529.6
29	서울특별시 서초구 내곡동	1-1594	전	1,504.0		1,504.0
30	서울특별시 서초구 내곡동	1-1595	도	310.3		310.3
31	서울특별시 서초구 내곡동	1-2812	답	1,053.5		1,053.5
32	서울특별시 서초구 내곡동	1-1605	전	150.8		150.8
33	서울특별시 서초구 내곡동	1-1593	답	1,536.8		982.0



연번	소재지	지번	지목	전체면적(㎡)	지정면적(㎡)	
					세계유산구역	세계유산완충구역
34	서울특별시 서초구 내곡동	1-1576	도	3.7		3.7
35	서울특별시 서초구 내곡동	1-1570	전	426.1		426.1
36	서울특별시 서초구 내곡동	1-1443	도	55.9		55.9
37	서울특별시 서초구 내곡동	1-1578	도	23.4		23.4
38	서울특별시 서초구 내곡동	1-1592	답	993.3		200.2
39	서울특별시 서초구 내곡동	1-1444	전	1,532.8		1,532.8
40	서울특별시 서초구 내곡동	1-3095	답	1,002.6		104.8
41	서울특별시 서초구 내곡동	1-1568	답	3,293.0		3,293.0
42	서울특별시 서초구 내곡동	1-1441	전	14.9		14.9
43	서울특별시 서초구 내곡동	산13-341	도	1,427.8		827.2
44	서울특별시 서초구 내곡동	1-2402	대	291.8		291.8
45	서울특별시 서초구 내곡동	1-2401	전	53.7		53.7
46	서울특별시 서초구 내곡동	1-1627	전	5.5		5.5
47	서울특별시 서초구 내곡동	1-1472	대	2,575.6	2,575.6	
48	서울특별시 서초구 내곡동	1-1470	전	30.0		30.0
49	서울특별시 서초구 내곡동	1-2415	답	1,810.8		1,594.3
50	서울특별시 서초구 내곡동	1-1566	답	778.6		778.6
51	서울특별시 서초구 내곡동	1-2396	전	32.6		32.6
52	서울특별시 서초구 내곡동	1-1591	답	3,556.1		266.1
53	서울특별시 서초구 내곡동	1-1071	전	660.1		7.1
54	서울특별시 서초구 내곡동	1-2336	천	3.1		0.1
55	서울특별시 서초구 내곡동	1-1602	답	517.3		189.9
56	서울특별시 서초구 내곡동	1-1563	답	1,814.5		1,489.6
57	서울특별시 서초구 내곡동	1-1466	전	1,032.5		1,032.5
58	서울특별시 서초구 내곡동	1-1486	임	2,799.6		2,799.6
59	서울특별시 서초구 내곡동	1-1562	답	254.0		254.0
60	서울특별시 서초구 내곡동	1-2394	전	13.2		13.2
61	서울특별시 서초구 내곡동	1-3091	임	4,767.9		4,767.9
62	서울특별시 서초구 내곡동	1-1581	임	467.2		467.2
63	서울특별시 서초구 내곡동	1-2335	천	23.5		23.5
64	서울특별시 서초구 내곡동	1-2395	도	4,058.3		3,958.0
65	서울특별시 서초구 내곡동	1-1564	답	3,659.6		3,659.6
66	서울특별시 서초구 내곡동	1-1468	전	1,747.9		1,747.9
67	서울특별시 서초구 내곡동	1-1585	구	163.1		163.1
68	서울특별시 서초구 내곡동	산13-234	임	22,739.0		11,966.0
69	서울특별시 서초구 내곡동	1-3090	임	236.5		236.5
70	서울특별시 서초구 내곡동	1-987	전	614.4		519.3
71	서울특별시 서초구 내곡동	1-1590	답	235.3		235.3
72	서울특별시 서초구 내곡동	1-2704	임	522.5		522.5
73	서울특별시 서초구 내곡동	1-1625	구	13.5		13.5
74	서울특별시 서초구 내곡동	1-1552	답	71.6		71.6
75	서울특별시 서초구 내곡동	1-1600	답	155.1		155.1
76	서울특별시 서초구 내곡동	1-2809	답	3,301.6		2,453.9
77	서울특별시 서초구 내곡동	1-2393	임	91.8		91.8
78	서울특별시 서초구 내곡동	1-1551	답	404.7		404.7
79	서울특별시 서초구 내곡동	1-3089	도	645.0		645.0
80	서울특별시 서초구 내곡동	1-2392	도	4.3		4.3
81	서울특별시 서초구 내곡동	1-1583	구	109.8		109.8
82	서울특별시 서초구 내곡동	산13-230	임	36.9		36.9
83	서울특별시 서초구 내곡동	1-1561	답	1,782.6		1,782.6
84	서울특별시 서초구 내곡동	1-2612	구	111.3		111.3
85	서울특별시 서초구 내곡동	1-1589	답	1,836.8		1,836.8
86	서울특별시 서초구 내곡동	1-1488	전	1,948.7		1,948.7
87	서울특별시 서초구 내곡동	산13-228	임	107.0		107.0
88	서울특별시 서초구 내곡동	1-1560	답	2,611.0		2,611.0
89	서울특별시 서초구 내곡동	1-2613	구	96.6		96.6
90	서울특별시 서초구 내곡동	1-1641	전	3,221.8		297.0
91	서울특별시 서초구 내곡동	산13-292	임	481.3		481.3
92	서울특별시 서초구 내곡동	산13-240	임	42.9		42.9
93	서울특별시 서초구 내곡동	1-1555	구	225.1		225.1
94	서울특별시 서초구 내곡동	1-1465	전	28,786.4		11,290.9
95	서울특별시 서초구 내곡동	1-1550	구	417.8		417.8
96	서울특별시 서초구 내곡동	1-2457	구	233.7		233.7
97	서울특별시 서초구 내곡동	1-984	전	3,269.2		305.9
98	서울특별시 서초구 내곡동	1-2830	답	639.9		639.9
99	서울특별시 서초구 내곡동	1-1070	전	604.9		604.9

연번	소재지	지번	지목	전체면적(㎡)	지정면적(㎡)	
					세계유산구역	세계유산완충구역
100	서울특별시 서초구 내곡동	1-2334	천	80.3		80.3
101	서울특별시 서초구 내곡동	1-1559	답	363.5		363.5
102	서울특별시 서초구 내곡동	1-986	답	654.5		654.5
103	서울특별시 서초구 내곡동	산12-466	임	16,002.5		3,196.6
104	서울특별시 서초구 내곡동	1-1599	답	187.8		187.8
105	서울특별시 서초구 내곡동	1-1588	답	1,208.8		1,208.8
106	서울특별시 서초구 내곡동	1-1066	전	1,656.4		534.2
107	서울특별시 서초구 내곡동	1-2320	천	63.2		47.9
108	서울특별시 서초구 내곡동	1-1558	구	1,789.6		1,789.6
109	서울특별시 서초구 내곡동	1-1067	전	152.3		152.3
110	서울특별시 서초구 내곡동	1-1069	전	368.9		368.9
111	서울특별시 서초구 내곡동	1-1068	전	31.4		31.4
112	서울특별시 서초구 내곡동	1-1598	도	76.6		76.6
113	서울특별시 서초구 내곡동	1-1499	전	4,813.8		3,049.3
114	서울특별시 서초구 내곡동	1-2328	답	12.2		12.2
115	서울특별시 서초구 내곡동	1-828	답	2,860.1		2,860.1
116	서울특별시 서초구 내곡동	1-2871	답	37.5		37.5
117	서울특별시 서초구 내곡동	1-1476	잡	4,279.6	4,279.6	
118	서울특별시 서초구 내곡동	1-2449	대	1,442.6	1,442.6	
119	서울특별시 서초구 내곡동	1-1481	답	892.7	892.7	
120	서울특별시 서초구 내곡동	1-3087	답	1,116.6	1,116.6	
121	서울특별시 서초구 내곡동	1-1587	답	982.8		982.8
122	서울특별시 서초구 내곡동	1-985	답	93.4		93.4
123	서울특별시 서초구 내곡동	1-824	전	1,753.4		1,753.4
124	서울특별시 서초구 내곡동	1-2949	답	1,095.1	1,095.1	
125	서울특별시 서초구 내곡동	1-2327	답	103.6		103.6
126	서울특별시 서초구 내곡동	1-1556	답	1,201.1	1,201.1	
127	서울특별시 서초구 내곡동	1-2326	천	995.2		959.4
128	서울특별시 서초구 내곡동	1-1571	도	94.2	94.2	
129	서울특별시 서초구 내곡동	1-885	전	54.2		42.2
130	서울특별시 서초구 내곡동	1-1597	답	129.2	129.2	
131	서울특별시 서초구 내곡동	1-1586	구	948.1		948.1
132	서울특별시 서초구 내곡동	1-2329	천	321.8		311.8
133	서울특별시 서초구 내곡동	1-2831	전	424.0		424.0
134	서울특별시 서초구 내곡동	1-1480	답	466.6	466.6	
135	서울특별시 서초구 내곡동	1-908	구	2.6	2.6	
136	서울특별시 서초구 내곡동	1-1606	답	339.5	339.5	
137	서울특별시 서초구 내곡동	1-826	답	33.2		33.2
138	서울특별시 서초구 내곡동	1-2332	천	184.5	184.5	
139	서울특별시 서초구 내곡동	1-3026	도	6,860.6		3,567.9
140	서울특별시 서초구 내곡동	1-827	답	54.3	54.3	
141	서울특별시 서초구 내곡동	1-886	전	622.8		622.8
142	서울특별시 서초구 내곡동	1-1479	답	128.5	128.5	
143	서울특별시 서초구 내곡동	1-884	전	2,957.6		400.8
144	서울특별시 서초구 내곡동	산12-399	임	1,092.7	1,092.7	
145	서울특별시 서초구 내곡동	1-839	답	27.2		27.2
146	서울특별시 서초구 내곡동	1-1477	답	3,278.0	3,278.0	
147	서울특별시 서초구 내곡동	1-2884	전	22.3		0.1
148	서울특별시 서초구 내곡동	1-2880	도	22.7	22.7	
149	서울특별시 서초구 내곡동	산12-411	천	15,335.6		8,619.6
150	서울특별시 서초구 내곡동	1-887	전	1,193.9		1,193.9
151	서울특별시 서초구 내곡동	1-907	답	1,028.1	1,028.1	
152	서울특별시 서초구 내곡동	1-879	도	1,767.8		332.4
153	서울특별시 서초구 내곡동	1-909	답	847.9	847.9	
154	서울특별시 서초구 내곡동	1-2874	도	44.8		41.9
155	서울특별시 서초구 내곡동	1-2879	도	40.2	40.2	
156	서울특별시 서초구 내곡동	1-2876	전	9.5		9.5
157	서울특별시 서초구 내곡동	1-903	답	71.6	71.6	
158	서울특별시 서초구 내곡동	1-1478	답	558.0	558.0	
159	서울특별시 서초구 내곡동	1-2832	전	1,932.7		1,932.7
160	서울특별시 서초구 내곡동	1-906	답	407.3	407.3	
161	서울특별시 서초구 내곡동	1-2881	답	1.4	1.4	
162	서울특별시 서초구 내곡동	1-2936	구	1,084.2	1,084.2	
163	서울특별시 서초구 내곡동	1-904	답	1,264.8	1,264.8	
164	서울특별시 서초구 내곡동	1-905	도	1,009.6	1,009.6	
165	서울특별시 서초구 내곡동	1-2938	대	329.9		313.1

연번	소재지	지번	지목	전체면적(㎡)	지정면적(㎡)	
					세계유산구역	세계유산완충구역
166	서울특별시 서초구 내곡동	1-2878	도	104.0	104.0	
167	서울특별시 서초구 내곡동	1-2877	도	14.3	14.3	
168	서울특별시 서초구 내곡동	1-2875	도	60.5		60.5
169	서울특별시 서초구 내곡동	1-2872	답	3.5	3.5	
170	서울특별시 서초구 내곡동	1-892	도	833.6		833.6
171	서울특별시 서초구 내곡동	1-890	전	2,358.7		135.3
172	서울특별시 서초구 내곡동	1-2937	대	328.5		328.5
173	서울특별시 서초구 내곡동	1-865	전	15,083.8		3,172.8
174	서울특별시 서초구 내곡동	1-820	전	138.3		50.4
175	서울특별시 서초구 내곡동	1-889	대	1,093.1		1,093.1
176	서울특별시 서초구 내곡동	1-818	전	133.3		133.3
177	서울특별시 서초구 내곡동	1-819	전	1,731.6		68.8
178	서울특별시 서초구 내곡동	1-902	답	2,440.3	2,440.3	
179	서울특별시 서초구 내곡동	1-838	답	44.8	44.8	
180	서울특별시 서초구 내곡동	1-983	전	1,073.5		942.4
181	서울특별시 서초구 내곡동	1-3027	임	365.9	365.9	
182	서울특별시 서초구 내곡동	1-896	전	145.3		145.3
183	서울특별시 서초구 내곡동	1-817	전	51.0		51.0
184	서울특별시 서초구 내곡동	1-829	전	476.5	476.5	
185	서울특별시 서초구 내곡동	1-901	답	1,305.1	1,305.1	
186	서울특별시 서초구 내곡동	1-72	전	1,909.6		1,909.6
187	서울특별시 서초구 내곡동	1-895	전	32.2		32.2
188	서울특별시 서초구 내곡동	1-830	답	20.8	20.8	
189	서울특별시 서초구 내곡동	1-900	답	1,447.8	1,447.8	
190	서울특별시 서초구 내곡동	1-894	답	1,415.4		1,415.4
191	서울특별시 서초구 내곡동	1-1621	전	1,532.7	1,532.7	
192	서울특별시 서초구 내곡동	1-1491	전	19,806.1	19,806.1	
193	서울특별시 서초구 내곡동	1-74	구	40.3	40.3	
194	서울특별시 서초구 내곡동	1-816	답	40.5		40.5
195	서울특별시 서초구 내곡동	1-897	답	1,191.2	1,191.2	
196	서울특별시 서초구 내곡동	1-1572	전	473.6		473.6
197	서울특별시 서초구 내곡동	1-1752	전	624.8		624.8
198	서울특별시 서초구 내곡동	산13-253	임	4,016.7		2,857.8
199	서울특별시 서초구 내곡동	1-834	답	96.3	96.3	
200	서울특별시 서초구 내곡동	1-835	전	158.6	158.6	
201	서울특별시 서초구 내곡동	1-899	답	22.8	22.8	
202	서울특별시 서초구 내곡동	1-898	답	2,650.6	2,650.6	
203	서울특별시 서초구 내곡동	1-1453	전	437.5		437.5
204	서울특별시 서초구 내곡동	1-3139	대	290.6	290.6	
205	서울특별시 서초구 내곡동	1-1498	전	956.7		419.5
206	서울특별시 서초구 내곡동	1-832	전	701.0	701.0	
207	서울특별시 서초구 내곡동	1-3138	대	907.4	907.4	
208	서울특별시 서초구 내곡동	1-3081	임	5,656.0	5,656.0	
209	서울특별시 서초구 내곡동	1-1619	전	3,550.3	3,550.3	
210	서울특별시 서초구 내곡동	1-3080	임	4,550.9	4,550.9	
211	서울특별시 서초구 내곡동	1-79	전	21,162.6		20,483.2
212	서울특별시 서초구 내곡동	1-1575	전	252.5		252.5
213	서울특별시 서초구 내곡동	1-836	답	104.4		104.4
214	서울특별시 서초구 내곡동	1-1620	전	4,800.7	4,800.7	
215	서울특별시 서초구 내곡동	1-1622	대	1,525.0	1,525.0	
216	서울특별시 서초구 내곡동	1-73	답	5,808.5		5,808.5
217	서울특별시 서초구 내곡동	1-814	답	363.3	363.3	
218	서울특별시 서초구 내곡동	1-815	전	1,342.0		1,342.0
219	서울특별시 서초구 내곡동	1-782	답	25.1		25.1
220	서울특별시 서초구 내곡동	1-1617	전	1,007.9	1,007.9	
221	서울특별시 서초구 내곡동	1-916	전	6,516.2		6,516.2
222	서울특별시 서초구 내곡동	1-915	답	313.1		313.1
223	서울특별시 서초구 내곡동	1-914	답	55.2		55.2
224	서울특별시 서초구 내곡동	1-1455	전	4,284.6	4,284.6	
225	서울특별시 서초구 내곡동	1-80	전	24,131.6		22,864.9
226	서울특별시 서초구 내곡동	1-837	전	1,076.8		1,076.8
227	서울특별시 서초구 내곡동	1-3051	전	837.9	837.9	
228	서울특별시 서초구 내곡동	1-1609	답	2,979.8	2,979.8	
229	서울특별시 서초구 내곡동	321-16	전	4,203.2		2,425.9
230	서울특별시 서초구 내곡동	1-3050	전	421.2	421.2	
231	서울특별시 서초구 내곡동	1-911	전	2,861.1		2,861.1

연번	소재지	지번	지목	전체면적(㎡)	지정면적(㎡)	
					세계유산구역	세계유산완충구역
232	서울특별시 서초구 내곡동	1-3260	전	319.3	319.3	
233	서울특별시 서초구 내곡동	1-1503	전	4,048.8		4,048.8
234	서울특별시 서초구 내곡동	1-3145	전	3,206.3	3,206.3	
235	서울특별시 서초구 내곡동	1-1616	전	840.5	840.5	
236	서울특별시 서초구 내곡동	1-1608	전	1,535.2	1,535.2	
237	서울특별시 서초구 내곡동	1-1615	대	321.1	321.1	
238	서울특별시 서초구 내곡동	1-1511	전	12,204.3		12,204.3
239	서울특별시 서초구 내곡동	1-948	천	33.5	33.5	
240	서울특별시 서초구 내곡동	1-1647	전	690.9	690.9	
241	서울특별시 서초구 내곡동	1-1451	전	479.8		479.8
242	서울특별시 서초구 내곡동	1-910	전	1,060.6		1,060.6
243	서울특별시 서초구 내곡동	1-780	전	1,166.6		1,166.6
244	서울특별시 서초구 내곡동	1-75	천	172.0		172.0
245	서울특별시 서초구 내곡동	1-947	천	85.8	85.8	
246	서울특별시 서초구 내곡동	1-779	답	213.6	213.6	
247	서울특별시 서초구 내곡동	1-946	답	61.5	61.5	
248	서울특별시 서초구 내곡동	1-945	답	1,536.3	1,536.3	
249	서울특별시 서초구 내곡동	1-1607	답	1,792.9	1,792.9	
250	서울특별시 서초구 내곡동	1-952	답	6.8	6.8	
251	서울특별시 서초구 내곡동	1-842	전	9.4		9.4
252	서울특별시 서초구 내곡동	1-85	전	6,342.1		2,030.0
253	서울특별시 서초구 내곡동	1-1452	답	13,770.7		13,770.7
254	서울특별시 서초구 내곡동	1-1613	대	2,934.4	2,934.4	
255	서울특별시 서초구 내곡동	1-81	전	21,224.3		21,224.3
256	서울특별시 서초구 내곡동	1-1614	도	1,246.2	1,246.2	
257	서울특별시 서초구 내곡동	1-76	전	416.4	416.4	
258	서울특별시 서초구 내곡동	1-949	전	78.5	78.5	
259	서울특별시 서초구 내곡동	1-1612	대	3,387.4	3,387.4	
260	서울특별시 서초구 내곡동	1-950	전	440.4	440.4	
261	서울특별시 서초구 내곡동	1-1510	도	2,621.2		2,621.2
262	서울특별시 서초구 내곡동	1-1633	전	1,075.8	1,075.8	
263	서울특별시 서초구 내곡동	1-951	천	121.0	121.0	
264	서울특별시 서초구 내곡동	1-932	전	2,356.1		61.8
265	서울특별시 서초구 내곡동	1-1501	전	4,188.0		4,188.0
266	서울특별시 서초구 내곡동	1-977	전	11,503.1		11,503.1
267	서울특별시 서초구 내곡동	1-840	전	184.6	184.6	
268	서울특별시 서초구 내곡동	1-1495	답	2,512.7	2,512.7	
269	서울특별시 서초구 내곡동	1-77	전	1,571.2	1,571.2	
270	서울특별시 서초구 내곡동	1-841	전	247.3	247.3	
271	서울특별시 서초구 내곡동	1-1448	전	14,442.9		14,442.9
272	서울특별시 서초구 내곡동	1-1618	전	2,523.8	2,523.8	
273	서울특별시 서초구 내곡동	1-3105	전	928.6	928.6	
274	서울특별시 서초구 내곡동	1-1632	전	732.3		732.3
275	서울특별시 서초구 내곡동	1-1492	대	9,014.8	9,014.8	
276	서울특별시 서초구 내곡동	1-83	전	17,953.0		17,953.0
277	서울특별시 서초구 내곡동	1-3103	전	928.5	928.5	
278	서울특별시 서초구 내곡동	1-3104	전	928.5	928.5	
279	서울특별시 서초구 내곡동	1-1521	답	1,316.7	1,316.7	
280	서울특별시 서초구 내곡동	1-3101	전	1,145.5	1,145.5	
281	서울특별시 서초구 내곡동	1-3102	전	928.5	928.5	
282	서울특별시 서초구 내곡동	308-27	전	413.1		413.1
283	서울특별시 서초구 내곡동	1-1496	전	1,330.1	1,330.1	
284	서울특별시 서초구 내곡동	1-3099	전	928.5	928.5	
285	서울특별시 서초구 내곡동	1-3100	전	928.6	928.6	
286	서울특별시 서초구 내곡동	308-4	전	408.5	408.5	
287	서울특별시 서초구 내곡동	1-1449	답	850.1		850.1
288	서울특별시 서초구 내곡동	산13-299	임	126,690.6	10,439.1	116,251.5
289	서울특별시 서초구 내곡동	1-3097	전	928.5	928.5	
290	서울특별시 서초구 내곡동	1-1494	전	928.5	928.5	
291	서울특별시 서초구 내곡동	1-82	전	18,325.2	286.2	18,039.0
292	서울특별시 서초구 내곡동	1-3098	전	848.8	848.8	
293	서울특별시 서초구 내곡동	308-5	전	2,342.1		2,342.1
294	서울특별시 서초구 내곡동	1-1497	전	541.2	541.2	
295	서울특별시 서초구 내곡동	1-1450	전	1,954.2	1,954.2	
296	서울특별시 서초구 내곡동	산13-248	임	458,223.7		60,518.6
297	서울특별시 서초구 내곡동	1-1447	전	4,073.0	4,073.0	

연번	소재지	지번	지목	전체면적(㎡)	지정면적(㎡)	
					세계유산구역	세계유산완충구역
298	서울특별시 서초구 내곡동	산13-247	임	97,486.3		55,722.8
299	서울특별시 서초구 내곡동	1-3079	임	929,794.5	929,794.5	

9) 태릉(M3)

연번	소재지	지번	지목	전체면적(㎡)	지정면적(㎡)	
					세계유산구역	세계유산완충구역
1	서울특별시 노원구 공릉동	26-47	전	0.6		0.6
2	서울특별시 노원구 공릉동	26-30	답	4.5		4.5
3	서울특별시 노원구 공릉동	26-12	답	717.2		525.1
4	서울특별시 노원구 공릉동	26-52	답	27.9		27.9
5	서울특별시 노원구 공릉동	산222-20	임	1,517.5		1,517.5
6	서울특별시 노원구 공릉동	산230-35	임	635.7		635.7
7	서울특별시 노원구 공릉동	25-23	잡	902.6		902.6
8	서울특별시 노원구 공릉동	26-26	대	12,005.3	12,005.3	
9	서울특별시 노원구 공릉동	26	대	4,266.5	4,266.5	
10	서울특별시 노원구 공릉동	26-24	도	13,801.3	13,801.3	
11	서울특별시 노원구 공릉동	27-8	종	486.5		486.5
12	서울특별시 노원구 공릉동	27-18	대	225.2		225.2
13	서울특별시 노원구 공릉동	23-6	답	37.1		6.3
14	서울특별시 노원구 공릉동	122-34	대	195.0		114.5
15	서울특별시 노원구 공릉동	30-1	도	29.3		29.3
16	서울특별시 노원구 공릉동	122-30	대	195.0		195.0
17	서울특별시 노원구 공릉동	122-18	대	195.3		185.8
18	서울특별시 노원구 공릉동	산230-23	임	164.5		164.5
19	서울특별시 노원구 공릉동	122-33	대	195.0		195.0
20	서울특별시 노원구 공릉동	29-41	도	73.6		73.6
21	서울특별시 노원구 공릉동	29-58	임	532.5		271.3
22	서울특별시 노원구 공릉동	26-38	학	24,616.1		8,495.0
23	서울특별시 노원구 공릉동	25-68	철	4,023.4		4,023.4
24	서울특별시 노원구 공릉동	산228-50	임	1,193.9		1,193.9
25	서울특별시 노원구 공릉동	25-73	철	2,438.5		2,438.5
26	서울특별시 노원구 공릉동	27-34	임	356.4		356.4
27	서울특별시 노원구 공릉동	산230-1	임	40,957.6		6,417.5
28	서울특별시 노원구 공릉동	26-100	임	35,983.4	35,983.4	
29	서울특별시 노원구 공릉동	26-59	잡	214.1		214.1
30	서울특별시 노원구 공릉동	26-3	도	1,626.3		1,618.0
31	서울특별시 노원구 공릉동	26-80	임	1,640.7		1,640.7
32	서울특별시 노원구 공릉동	26-2	전	1,541.7		1,541.7
33	서울특별시 노원구 공릉동	25-64	도	9,263.1	5,397.7	3,865.4
34	서울특별시 노원구 공릉동	26-1	답	1,688.4		1,688.4
35	서울특별시 노원구 공릉동	26-50	도	1,525.4		1,525.4
36	서울특별시 노원구 공릉동	26-17	답	8,797.7	8,797.7	
37	서울특별시 노원구 공릉동	26-11	답	352.2		267.6
38	서울특별시 노원구 공릉동	26-13	답	926.0		653.9
39	서울특별시 노원구 공릉동	26-32	답	519.8		519.8
40	서울특별시 노원구 공릉동	26-33	답	2,763.0		2,763.0
41	서울특별시 노원구 공릉동	26-35	도	8,430.7	2,154.7	6,276.0
42	서울특별시 노원구 공릉동	26-8	답	2,857.9		1,982.5
43	서울특별시 노원구 공릉동	26-22	대	2,106.3	2,106.3	
44	서울특별시 노원구 공릉동	26-31	답	55.8	55.8	
45	서울특별시 노원구 공릉동	25-50	대	4,640.7	4,640.7	
46	서울특별시 노원구 공릉동	26-27	답	2,051.6	1,367.1	684.5
47	서울특별시 노원구 공릉동	26-103	묘	9,436.2	9,436.2	
48	서울특별시 노원구 공릉동	1-3	체	513.1		513.1
49	서울특별시 노원구 공릉동	170-1	잡	25,773.9		3,393.3
50	서울특별시 노원구 공릉동	29-59	임	1,910.5		1,910.5
51	서울특별시 노원구 공릉동	29-60	임	1,403.5		1,403.5
52	서울특별시 노원구 공릉동	산228-47	임	3,722.6		895.2
53	서울특별시 노원구 공릉동	25-22	철	751.3		751.3
54	서울특별시 노원구 공릉동	25-25	전	948.7		948.7
55	서울특별시 노원구 공릉동	25-8	잡	352.0		352.0
56	서울특별시 노원구 공릉동	25-7	잡	13.8		13.8
57	서울특별시 노원구 공릉동	25-5	잡	23,716.3		23,551.5
58	서울특별시 노원구 공릉동	22-3	전	2,379.5		311.4
59	서울특별시 노원구 공릉동	25-35	답	346.9		346.9

60	서울특별시 노원구 공릉동	26-23	대	4,918.2	4,918.2	
61	서울특별시 노원구 공릉동	26-104	임	27,700.3	27,700.3	
62	서울특별시 노원구 공릉동	25-36	구	824.6		496.8
63	서울특별시 노원구 공릉동	26-25	대	1,829.8	1,829.8	
64	서울특별시 노원구 공릉동	27-22	전	2,340.2		2,291.0
65	서울특별시 노원구 공릉동	25-1	잡	3,991.9		1,399.5
66	서울특별시 노원구 공릉동	27-10	대	468.7		468.7
67	서울특별시 노원구 공릉동	산228-45	임	2,120.1		2,120.1
68	서울특별시 노원구 공릉동	27-12	종	334.2		334.2
69	서울특별시 노원구 공릉동	27-21	대	165.9		165.9
70	서울특별시 노원구 공릉동	27-19	대	301.5		301.5
71	서울특별시 노원구 공릉동	27-14	대	241.3		241.3
72	서울특별시 노원구 공릉동	24-2	답	129.6		121.7
73	서울특별시 노원구 공릉동	27-20	대	352.4		352.4
74	서울특별시 노원구 공릉동	123-1	공	1,537.2		987.6
75	서울특별시 노원구 공릉동	122-38	도	1,592.3		1,000.2
76	서울특별시 노원구 공릉동	122-25	도	847.8		295.5
77	서울특별시 노원구 공릉동	122-12	도	848.4		68.0
78	서울특별시 노원구 공릉동	122-29	대	195.0		66.1
79	서울특별시 노원구 공릉동	29-42	대	262.9		262.9
80	서울특별시 노원구 공릉동	30-4	답	422.9		422.9
81	서울특별시 노원구 공릉동	27-25	도	6,272.5		3,339.0
82	서울특별시 노원구 공릉동	29	공	1,716.2		1,716.2
83	서울특별시 노원구 공릉동	29-28	답	1,086.1		1,086.1
84	서울특별시 노원구 공릉동	29-33	도	87.8		87.8
85	서울특별시 노원구 공릉동	30-3	잡	61.0		51.1
86	서울특별시 노원구 공릉동	122-32	대	195.1		195.1
87	서울특별시 노원구 공릉동	29-49	답	195.0		195.0
88	서울특별시 노원구 공릉동	122-31	대	195.3		195.3
89	서울특별시 노원구 공릉동	29-10	도	1,102.4		1,009.0
90	서울특별시 노원구 공릉동	29-16	잡	5,563.1		4,738.9
91	서울특별시 노원구 공릉동	122-19	대	195.0		195.0
92	서울특별시 노원구 공릉동	29-30	답	514.8		514.8
93	서울특별시 노원구 공릉동	29-32	공	323.0		323.0
94	서울특별시 노원구 공릉동	29-1	답	825.6		825.6
95	서울특별시 노원구 공릉동	29-2	전	3,374.3		2,224.2
96	서울특별시 노원구 공릉동	29-35	도	674.0		86.4
97	서울특별시 노원구 공릉동	29-40	철	54.5		9.8
98	서울특별시 노원구 공릉동	산211-15	임	4,301.6		4,301.6
99	서울특별시 노원구 공릉동	26-40	답	910.6		910.6
100	서울특별시 노원구 공릉동	26-7	답	2,571.1		1,705.6
101	서울특별시 노원구 공릉동	26-42	답	3,302.2		3,302.2
102	서울특별시 노원구 공릉동	26-102	임	61,648.2	61,648.2	
103	서울특별시 노원구 공릉동	29-56	임	1,902.4		1,851.9
104	서울특별시 노원구 공릉동	25-21	잡	7,503.8		1,196.3
105	서울특별시 노원구 공릉동	25-6	잡	1,458.3		1,458.3
106	서울특별시 노원구 공릉동	23-5	철	1,545.4		41.1
107	서울특별시 노원구 공릉동	26-105	도	629.9	629.9	
108	서울특별시 노원구 공릉동	27-15	대	451.5		451.5
109	서울특별시 노원구 공릉동	27-11	대	385.1		385.1
110	서울특별시 노원구 공릉동	123-2	공	890.2		754.5
111	서울특별시 노원구 공릉동	26-9	답	2,848.8		934.7
112	서울특별시 노원구 공릉동	25-37	구	197.0		197.0
113	서울특별시 노원구 공릉동	29-48	도	333.1		309.3
114	서울특별시 노원구 공릉동	30-5	잡	746.6		466.2
115	서울특별시 노원구 공릉동	122-20	대	195.0		132.1
116	서울특별시 노원구 공릉동	26-101	묘	7,805.8	7,805.8	
117	서울특별시 노원구 공릉동	31-5	구	396.4		339.0
118	서울특별시 노원구 공릉동	27-35	전	166.9		166.9
119	서울특별시 노원구 공릉동	31-3	천	4,274.8		676.2
120	서울특별시 노원구 공릉동	산230-33	철	180.4		180.4
121	서울특별시 노원구 공릉동	산211-5	임	37,378.7		24,481.0
122	서울특별시 노원구 공릉동	산211-3	임	27,077.8		258.2
123	서울특별시 노원구 공릉동	29-29	답	733.0		733.0
124	서울특별시 노원구 공릉동	29-53	답	863.0		863.0
125	서울특별시 노원구 공릉동	29-52	철	227.4		176.0
126	서울특별시 노원구 공릉동	29-4	철	14,427.8		7,405.1
127	서울특별시 노원구 공릉동	122-16	대	390.0		26.8

128	서울특별시 노원구 공릉동	27-36	임	17,691.7		17,691.7
129	서울특별시 노원구 공릉동	27-39	임	571.1		571.1
130	서울특별시 노원구 공릉동	29-57	철	1,371.6		1,342.2
131	서울특별시 노원구 공릉동	산230-25	임	28,344.4		28,085.1
132	서울특별시 노원구 공릉동	27-38	임	9.3		9.3
133	서울특별시 노원구 공릉동	27-37	임	1,641.4		1,641.4
134	서울특별시 노원구 공릉동	126	학	159,313.3		17,138.9
135	서울특별시 노원구 공릉동	29-55	도	1,082.6		367.8
136	서울특별시 노원구 공릉동	133-15	대	1,689.5		37.1
137	서울특별시 노원구 공릉동	133-24	도	2,413.9		408.2
138	서울특별시 노원구 공릉동	133-1	대	9,950.1		3,112.5
139	서울특별시 노원구 공릉동	산222-1	임	338,622.0		109,000.4
140	서울특별시 노원구 공릉동	26-43	도	6,046.5		1,740.4
141	서울특별시 노원구 공릉동	26-84	학	98,306.8		59,958.9
142	서울특별시 노원구 공릉동	26-99	잡	659.6		659.6
143	서울특별시 노원구 공릉동	26-21	학	172,717.1		27,188.0
144	서울특별시 노원구 공릉동	산223-1	임	221,713.6	0.4	85,566.8
145	서울특별시 노원구 공릉동	25-66	철	5,000.6		2,500.7
146	서울특별시 노원구 공릉동	산 228-51	임	17,760.2		17,760.2
147	서울특별시 노원구 공릉동	산223-19	임	1,412,064.7	1,399,226.3	12,838.4
148	서울특별시 노원구 공릉동	25-75	임	1,084.8		1,084.8
149	서울특별시 노원구 공릉동	25-74	임	1,180.6		1,180.6
150	서울특별시 노원구 공릉동	산228-1	임	52,315.7		47,533.4
151	서울특별시 노원구 공릉동	29-61	철	808.5		91.7
152	서울특별시 노원구 공릉동	25-63	철	10,655.6		10,655.6
153	서울특별시 노원구 공릉동	1-2	체	635,492.8		27,356.5
154	서울특별시 노원구 공릉동	25-9	유	38,931.8		20,551.9
155	서울특별시 노원구 공릉동	25-26	철	196.0		196.0
156	서울특별시 노원구 공릉동	27-40	임	282.1		282.1
157	서울특별시 노원구 공릉동	25-76	철	1,007.2		713.6
158	서울특별시 노원구 공릉동	25-77	잡	3,982.7		1,986.2
159	서울특별시 노원구 공릉동	31-2	구	312.7		188.1
160	서울특별시 노원구 공릉동	29-51	철	3,731.1		1,610.8
161	서울특별시 노원구 공릉동	37-2	철	978.9		0.1
162	서울특별시 노원구 공릉동	26-107	담	755.3		755.3
163	서울특별시 노원구 공릉동	26-108	담	438.5		438.5
164	서울특별시 노원구 공릉동	26-18	체	4,206.2		4,206.2
165	서울특별시 노원구 공릉동	26-4	담	2,529.3		2,186.7
166	서울특별시 노원구 공릉동	26-6	전	2,598.2		546.0
167	서울특별시 노원구 공릉동	27-17	대	641.8		641.8
168	서울특별시 노원구 중계동	산104-40	임	76,181.9		24,071.7
169	서울특별시 노원구 중계동	산104-45	임	86,649.9		7,165.8
170	경기도 남양주시 별내동	723-12	임	328,888.0		10,194.5

10) 정릉(M4)

연번	소재지	지번	지목	전체면적(㎡)	지정면적(㎡)	
					세계유산구역	세계유산완충구역
1	서울특별시 성북구 성북동	산9-31	임	1,923.7		60.4
2	서울특별시 성북구 성북동	1-166	임	220.7		220.7
3	서울특별시 성북구 성북동	1-70	대	170.9		22.3
4	서울특별시 성북구 성북동	1-164	임	436.2		159.7
5	서울특별시 성북구 정릉동	508-131	대	337.5		0.4
6	서울특별시 성북구 정릉동	508-151	대	254.5		117.6
7	서울특별시 성북구 성북동	1-69	대	69.1		69.1
8	서울특별시 성북구 성북동	1-154	대	1.1		1.1
9	서울특별시 성북구 정릉동	508-130	대	388.0		292.4
10	서울특별시 성북구 정릉동	508-152	대	355.6		355.6
11	서울특별시 성북구 정릉동	508-119	대	271.7		178.2
12	서울특별시 성북구 성북동	1-65	대	473.8		50.0
13	서울특별시 성북구 정릉동	산87-227	임	338.9		13.6
14	서울특별시 성북구 정릉동	508-97	대	429.5		131.3
15	서울특별시 성북구 정릉동	508-83	대	241.4		52.1
16	서울특별시 성북구 정릉동	508-95	대	248.0		241.3
17	서울특별시 성북구 정릉동	508-129	대	385.9		385.9
18	서울특별시 성북구 정릉동	508-66	대	224.6		15.8
19	서울특별시 성북구 정릉동	508-158	대	47.3		47.3
20	서울특별시 성북구 정릉동	508-120	대	256.1		256.1

연번	소재지	지번	지목	전체면적(㎡)	지정면적(㎡)	
					세계유산구역	세계유산완충구역
21	서울특별시 성북구 정릉동	508-153	대	415.8		415.8
22	서울특별시 성북구 정릉동	508-14	대	260.5		48.1
23	서울특별시 성북구 정릉동	508-84	대	237.8		236.1
24	서울특별시 성북구 성북동	산9-1	임	1,423.1		1,417.9
25	서울특별시 성북구 성북동	산9-22	임	1,016.8		828.2
26	서울특별시 성북구 정릉동	508-53	대	225.6		128.8
27	서울특별시 성북구 정릉동	508-94	대	236.7		236.7
28	서울특별시 성북구 정릉동	508-128	대	386.1		386.1
29	서울특별시 성북구 정릉동	508-24	대	251.8		25.6
30	서울특별시 성북구 정릉동	508-13	대	272.9		180.5
31	서울특별시 성북구 정릉동	508-96	대	249.5		249.5
32	서울특별시 성북구 정릉동	산87-287	임	667.0		246.6
33	서울특별시 성북구 정릉동	508-154	대	360.4		360.4
34	서울특별시 성북구 정릉동	508-199	대	161.1		161.1
35	서울특별시 성북구 정릉동	508-121	대	247.7		247.7
36	서울특별시 성북구 정릉동	508-39	대	259.4		126.5
37	서울특별시 성북구 정릉동	559-176	대	122.5		15.8
38	서울특별시 성북구 성북동	산9-8	임	2,024.2		744.7
39	서울특별시 성북구 성북동	1-72	대	26.4		26.4
40	서울특별시 성북구 정릉동	508-10	대	249.7		249.7
41	서울특별시 성북구 정릉동	508-54	대	233.4		233.4
42	서울특별시 성북구 정릉동	508-64	대	439.8		424.3
43	서울특별시 성북구 정릉동	산87-237	임	135.9		135.9
44	서울특별시 성북구 정릉동	산87-286	임	26.1		26.1
45	서울특별시 성북구 정릉동	508-85	대	157.8		157.8
46	서울특별시 성북구 정릉동	508-93	대	244.8		244.8
47	서울특별시 성북구 정릉동	산87-254	임	105.7		101.6
48	서울특별시 성북구 정릉동	산87-226	임	2,653.8		1,360.0
49	서울특별시 성북구 정릉동	508-38	대	242.1		242.1
50	서울특별시 성북구 정릉동	산87-288	임	25.9		25.9
51	서울특별시 성북구 정릉동	508-25	대	249.3		239.0
52	서울특별시 성북구 정릉동	508-127	대	439.2		439.2
53	서울특별시 성북구 정릉동	508-155	대	321.8		321.8
54	서울특별시 성북구 정릉동	508-201	대	908.3		709.2
55	서울특별시 성북구 정릉동	508-55	대	231.0		231.0
56	서울특별시 성북구 정릉동	508-122	대	257.3		257.3
57	서울특별시 성북구 성북동	1-73	대	62.4		62.4
58	서울특별시 성북구 정릉동	508-184	대	100.0		100.0
59	서울특별시 성북구 정릉동	559-175	대	241.9		167.9
60	서울특별시 성북구 정릉동	508-12	대	302.5		302.5
61	서울특별시 성북구 성북동	산9-7	임	2,575.4		1,220.6
62	서울특별시 성북구 정릉동	산87-233	임	309.3		265.3
63	서울특별시 성북구 정릉동	508-9	대	311.9		311.9
64	서울특별시 성북구 성북동	산9-4	임	3,998.2		3,102.3
65	서울특별시 성북구 정릉동	산87-285	임	215.6		215.6
66	서울특별시 성북구 정릉동	508-63	대	275.5		275.5
67	서울특별시 성북구 정릉동	508-37	대	262.7		262.7
68	서울특별시 성북구 성북동	1-74	대	951.3		584.9
69	서울특별시 성북구 성북동	산9-6	임	3.8		3.8
70	서울특별시 성북구 정릉동	508-26	대	263.4		263.4
71	서울특별시 성북구 정릉동	508-92	대	244.1		244.1
72	서울특별시 성북구 정릉동	산87-225	임	925.1		744.5
73	서울특별시 성북구 정릉동	산87-257	임	434.0		380.2
74	서울특별시 성북구 성북동	1-68	대	844.7		844.7
75	서울특별시 성북구 정릉동	508-157	대	4.7		4.7
76	서울특별시 성북구 정릉동	508-126	대	336.9		336.9
77	서울특별시 성북구 정릉동	508-87	대	476.9		476.9
78	서울특별시 성북구 정릉동	508-200	대	226.5		226.5
79	서울특별시 성북구 정릉동	559-168	대	210.9		4.5
80	서울특별시 성북구 정릉동	508-123	대	257.4		257.4
81	서울특별시 성북구 정릉동	508-56	대	246.8		246.8
82	서울특별시 성북구 정릉동	508-8	대	261.4		261.4
83	서울특별시 성북구 정릉동	508-156	대	391.8		391.8
84	서울특별시 성북구 정릉동	508-36	대	243.8		243.8
85	서울특별시 성북구 정릉동	559-174	대	243.5		243.5
86	서울특별시 성북구 정릉동	508-62	대	268.1		268.1



연번	소재지	지번	지목	전체면적(㎡)	지정면적(㎡)	
					세계유산구역	세계유산완충구역
87	서울특별시 성북구 정릉동	508-27	대	265.9		265.9
88	서울특별시 성북구 성북동	산9-23	임	220.6		220.6
89	서울특별시 성북구 성북동	산9-43	임	452.5		452.5
90	서울특별시 성북구 정릉동	508-88	대	287.2		287.2
91	서울특별시 성북구 정릉동	508-91	대	243.4		243.4
92	서울특별시 성북구 정릉동	508-125	대	486.4		486.4
93	서울특별시 성북구 정릉동	508-11	대	334.0		334.0
94	서울특별시 성북구 정릉동	508-57	대	247.8		247.8
95	서울특별시 성북구 정릉동	508-28	대	249.7		249.7
96	서울특별시 성북구 정릉동	559-229	대	155.4		155.4
97	서울특별시 성북구 정릉동	508-7	대	260.7		260.7
98	서울특별시 성북구 성북동	1-77	대	1,462.6		1,085.2
99	서울특별시 성북구 정릉동	508-35	대	222.9		222.9
100	서울특별시 성북구 정릉동	508-124	대	300.2		300.2
101	서울특별시 성북구 정릉동	508-61	대	264.7		264.7
102	서울특별시 성북구 정릉동	559-165	대	241.2		109.8
103	서울특별시 성북구 정릉동	508-89	대	294.4		294.4
104	서울특별시 성북구 정릉동	559-172	도	350.8		113.0
105	서울특별시 성북구 정릉동	559-233	대	7.2		7.2
106	서울특별시 성북구 정릉동	508-90	대	248.0		248.0
107	서울특별시 성북구 성북동	산10-29	임	1,407.3		1,305.7
108	서울특별시 성북구 정릉동	508-6	대	525.7		525.7
109	서울특별시 성북구 정릉동	508-58	대	241.4		241.4
110	서울특별시 성북구 정릉동	508-34	대	212.4		212.4
111	서울특별시 성북구 정릉동	508-196	대	158.0		158.0
112	서울특별시 성북구 정릉동	559-173	대	128.0		128.0
113	서울특별시 성북구 정릉동	508-29	대	234.9		234.9
114	서울특별시 성북구 정릉동	508-60	대	280.5		280.5
115	서울특별시 성북구 정릉동	508-186	대	108.3		108.3
116	서울특별시 성북구 정릉동	508-59	대	276.4		276.4
117	서울특별시 성북구 정릉동	508-33	대	223.1		223.1
118	서울특별시 성북구 정릉동	508-197	대	90.0		90.0
119	서울특별시 성북구 정릉동	508-30	대	249.5		249.5
120	서울특별시 성북구 정릉동	559-111	대	870.7		330.9
121	서울특별시 성북구 정릉동	508-169	대	527.8		527.8
122	서울특별시 성북구 정릉동	508-32	대	236.9		236.9
123	서울특별시 성북구 정릉동	508-195	대	195.8		195.8
124	서울특별시 성북구 정릉동	559-131	도	89.2		1.1
125	서울특별시 성북구 정릉동	508-3	대	197.1		197.1
126	서울특별시 성북구 성북동	산10-53	임	648.3		218.2
127	서울특별시 성북구 정릉동	508-31	대	277.2		277.2
128	서울특별시 성북구 정릉동	508-1	대	1,316.8		1,316.8
129	서울특별시 성북구 정릉동	508-4	대	264.0		264.0
130	서울특별시 성북구 정릉동	508-181	대	247.3		247.3
131	서울특별시 성북구 정릉동	508-193	대	1,249.5		1,249.5
132	서울특별시 성북구 정릉동	508-194	대	256.0		256.0
133	서울특별시 성북구 정릉동	508-188	대	226.5		226.5
134	서울특별시 성북구 정릉동	508-170	대	283.4		283.4
135	서울특별시 성북구 정릉동	559-110	대	785.6		532.3
136	서울특별시 성북구 정릉동	508-189	대	1,015.3		1,015.3
137	서울특별시 성북구 정릉동	508-198	대	150.0		150.0
138	서울특별시 성북구 정릉동	508-2	대	425.0		425.0
139	서울특별시 성북구 성북동	8-15	대	722.0		238.7
140	서울특별시 성북구 정릉동	508-187	대	224.6		224.6
141	서울특별시 성북구 정릉동	508-5	대	227.6		227.6
142	서울특별시 성북구 정릉동	508-16	도	15,241.4		7,230.9
143	서울특별시 성북구 성북동	산10-15	임	1,484.5		974.7
144	서울특별시 성북구 정릉동	559-207	도	6.7		6.2
145	서울특별시 성북구 정릉동	559-206	도	13.2		13.2
146	서울특별시 성북구 정릉동	559-163	대	894.3		854.4
147	서울특별시 성북구 정릉동	559-200	대	605.2		67.1
148	서울특별시 성북구 정릉동	559-187	대	10.1		4.7
149	서울특별시 성북구 정릉동	산87-324	도	12.6		12.6
150	서울특별시 성북구 정릉동	559-204	대	254.5		238.6
151	서울특별시 성북구 정릉동	559-214	대	395.3		395.3
152	서울특별시 성북구 정릉동	506-143	대	24.7		24.7

연번	소재지	지번	지목	전체면적(㎡)	지정면적(㎡)	
					세계유산구역	세계유산완충구역
153	서울특별시 성북구 정릉동	산87-85	임	8,757.2		8,723.0
154	서울특별시 성북구 정릉동	506-144	대	1.4		1.4
155	서울특별시 성북구 정릉동	559-216	도	85.6		85.6
156	서울특별시 성북구 정릉동	559-217	도	45.1		45.1
157	서울특별시 성북구 정릉동	559-223	도	35.7		35.7
158	서울특별시 성북구 정릉동	559-222	도	5.5		5.5
159	서울특별시 성북구 정릉동	산87-136	임	154.0		105.6
160	서울특별시 성북구 정릉동	559-199	도	34.7		34.7
161	서울특별시 성북구 정릉동	506-167	임	23.4		23.4
162	서울특별시 성북구 성북동	산10-46	임	6,098.9		6,098.9
163	서울특별시 성북구 정릉동	559-115	대	417.9		110.0
164	서울특별시 성북구 정릉동	559-179	대	174.3		174.3
165	서울특별시 성북구 정릉동	559-186	대	18.2		18.2
166	서울특별시 성북구 정릉동	506-14	대	199.7		199.7
167	서울특별시 성북구 정릉동	506-80	대	175.6		156.2
168	서울특별시 성북구 정릉동	산87-208	임	475.4		475.4
169	서울특별시 성북구 정릉동	559-114	대	647.6		508.0
170	서울특별시 성북구 정릉동	506-118	대	181.2		181.2
171	서울특별시 성북구 정릉동	506-132	도	4.3		4.3
172	서울특별시 성북구 정릉동	506-79	도	53.5		53.5
173	서울특별시 성북구 정릉동	산87-144	임	174.8		174.8
174	서울특별시 성북구 정릉동	506-117	도	11.1		11.1
175	서울특별시 성북구 정릉동	506-50	대	153.3		153.3
176	서울특별시 성북구 정릉동	506-162	도	43.3		43.3
177	서울특별시 성북구 정릉동	506-51	도	35.4		35.4
178	서울특별시 성북구 정릉동	506-109	대	643.6		643.6
179	서울특별시 성북구 정릉동	506-121	대	201.8		201.8
180	서울특별시 성북구 정릉동	506-75	대	201.9		18.0
181	서울특별시 성북구 정릉동	506-116	대	267.4		267.4
182	서울특별시 성북구 정릉동	506-76	대	189.4		173.9
183	서울특별시 성북구 정릉동	506-13	대	161.8		161.8
184	서울특별시 성북구 정릉동	506-77	대	213.2		213.2
185	서울특별시 성북구 정릉동	506-110	대	28.7		28.7
186	서울특별시 성북구 정릉동	506-35	대	234.4		234.4
187	서울특별시 성북구 정릉동	506-108	대	123.7		123.7
188	서울특별시 성북구 정릉동	506-78	대	261.6		261.6
189	서울특별시 성북구 정릉동	506-87	대	601.4		601.4
190	서울특별시 성북구 정릉동	506-37	대	321.9		321.9
191	서울특별시 성북구 정릉동	506-88	도	194.6		194.6
192	서울특별시 성북구 정릉동	506-47	대	273.3		273.3
193	서울특별시 성북구 정릉동	506-128	도	18.9		18.9
194	서울특별시 성북구 정릉동	506-163	대	148.2		148.2
195	서울특별시 성북구 정릉동	506-74	대	224.6		87.5
196	서울특별시 성북구 정릉동	506-73	대	219.4		219.4
197	서울특별시 성북구 정릉동	506-72	대	206.5		206.5
198	서울특별시 성북구 정릉동	506-20	대	337.9		337.9
199	서울특별시 성북구 정릉동	506-71	대	252.5		252.5
200	서울특별시 성북구 정릉동	506-85	대	328.9		328.9
201	서울특별시 성북구 정릉동	506-46	대	185.5		185.5
202	서울특별시 성북구 정릉동	506-127	대	12.4		12.4
203	서울특별시 성북구 정릉동	506-107	대	490.9		490.9
204	서울특별시 성북구 정릉동	506-165	대	470.4		470.4
205	서울특별시 성북구 정릉동	506-100	대	221.9		221.9
206	서울특별시 성북구 정릉동	506-142	대	176.0		176.0
207	서울특별시 성북구 정릉동	506-66	대	520.1		520.1
208	서울특별시 성북구 정릉동	506-55	대	207.0		80.3
209	서울특별시 성북구 정릉동	506-70	대	300.4		300.4
210	서울특별시 성북구 정릉동	506-39	대	165.5		165.5
211	서울특별시 성북구 정릉동	506-141	도	22.4		22.4
212	서울특별시 성북구 성북동	산10-7	임	1,990.3		1,990.3
213	서울특별시 성북구 정릉동	635-13	임	428.9	428.9	
214	서울특별시 성북구 정릉동	506-84	대	415.0		415.0
215	서울특별시 성북구 성북동	14-41	대	1,237.0		540.3
216	서울특별시 성북구 정릉동	506-21	대	201.5		201.5
217	서울특별시 성북구 정릉동	506-83	대	227.9		227.9
218	서울특별시 성북구 성북동	산14-1	임	502.7		182.4

연번	소재지	지번	지목	전체면적(㎡)	지정면적(㎡)	
					세계유산구역	세계유산완충구역
219	서울특별시 성북구 정릉동	506-19	대	274.5		274.5
220	서울특별시 성북구 정릉동	506-48	도	243.8		243.8
221	서울특별시 성북구 정릉동	506-10	대	302.9		302.9
222	서울특별시 성북구 정릉동	506-103	대	9.4		9.4
223	서울특별시 성북구 성북동	산10-3	임	15,391.9		8,809.0
224	서울특별시 성북구 정릉동	506-102	대	75.7		75.7
225	서울특별시 성북구 정릉동	506-65	도	798.3		461.0
226	서울특별시 성북구 정릉동	506-38	대	143.1		143.1
227	서울특별시 성북구 정릉동	506-54	대	241.2		228.8
228	서울특별시 성북구 정릉동	506-42	대	13.0		13.0
229	서울특별시 성북구 정릉동	506-68	대	279.6		279.6
230	서울특별시 성북구 정릉동	506-40	대	18.1		18.1
231	서울특별시 성북구 정릉동	506-45	대	76.8		17.3
232	서울특별시 성북구 정릉동	506-69	대	276.7		276.7
233	서울특별시 성북구 정릉동	635-12	임	17.4	17.4	
234	서울특별시 성북구 정릉동	506-150	도	226.2		226.2
235	서울특별시 성북구 정릉동	506-160	도	46.8		2.6
236	서울특별시 성북구 정릉동	506-149	도	248.6		220.1
237	서울특별시 성북구 정릉동	산87-394	임	10.3		10.3
238	서울특별시 성북구 정릉동	506-158	임	25.6		1.3
239	서울특별시 성북구 성북동	산10-6	임	69.6		69.6
240	서울특별시 성북구 성북동	산10-1	임	6,512.7		6,512.7
241	서울특별시 성북구 성북동	산14-12	임	3,103.0		2,242.2
242	서울특별시 성북구 성북동	산10-5	임	2,153.6		2,153.6
243	서울특별시 성북구 정릉동	635-11	임	435.5	435.5	
244	서울특별시 성북구 성북동	산14-11	임	1,322.3		1,125.0
245	서울특별시 성북구 정릉동	506-7	도	1,204.2	280.7	608.6
246	서울특별시 성북구 정릉동	508	대	2,658.0	2,658.0	
247	서울특별시 성북구 성북동	산14-10	임	756.4		738.3
248	서울특별시 성북구 정릉동	635-10	임	492.8	492.8	
249	서울특별시 성북구 정릉동	506-12	도	863.8	863.8	
250	서울특별시 성북구 성북동	산14-14	임	111.1		111.1
251	서울특별시 성북구 정릉동	506-161	대	253.8		253.8
252	서울특별시 성북구 정릉동	506-159	대	1,840.6		1,840.6
253	서울특별시 성북구 정릉동	635-9	임	894.6	894.6	
254	서울특별시 성북구 정릉동	635-8	임	172.8	172.8	
255	서울특별시 성북구 정릉동	635-7	임	365.8	365.8	
256	서울특별시 성북구 정릉동	635-2	묘	1,756.6	1,756.6	
257	서울특별시 성북구 정릉동	1032	대	10,016.3		7,395.2
258	서울특별시 성북구 정릉동	산87-393	임	87.3		87.3
259	서울특별시 성북구 정릉동	635-1	묘	2,667.4	2,667.4	
260	서울특별시 성북구 정릉동	산87-381	임	2,896.2		2,896.2
261	서울특별시 성북구 정릉동	494-1	임	4,134.9		1,818.2
262	서울특별시 성북구 정릉동	498-2	대	0.6		0.6
263	서울특별시 성북구 정릉동	498-1	대	25.9		25.9
264	서울특별시 성북구 정릉동	431-89	전	26.4		26.4
265	서울특별시 성북구 정릉동	431-88	전	6.3		6.3
266	서울특별시 성북구 정릉동	산87-106	임	114.2		114.2
267	서울특별시 성북구 정릉동	431-87	전	9.5		9.5
268	서울특별시 성북구 정릉동	635-3	임	49,158.6	49,158.6	
269	서울특별시 성북구 정릉동	산87-21	임	62.9		62.9
270	서울특별시 성북구 정릉동	431-61	전	5.9		5.9
271	서울특별시 성북구 정릉동	산87-186	임	111.9		111.9
272	서울특별시 성북구 정릉동	431-9	전	69.7		69.7
273	서울특별시 성북구 정릉동	431-44	전	11.5		11.5
274	서울특별시 성북구 정릉동	산87-383	임	10.3		10.3
275	서울특별시 성북구 정릉동	431-31	대	183.9		183.9
276	서울특별시 성북구 정릉동	431-46	전	17.0		17.0
277	서울특별시 성북구 정릉동	431-49	대	26.4		26.4
278	서울특별시 성북구 정릉동	431-10	대	45.7		4.5
279	서울특별시 성북구 정릉동	431-8	대	182.0		163.6
280	서울특별시 성북구 정릉동	494	대	16,084.4		4,856.6
281	서울특별시 성북구 정릉동	431-48	대	84.9		84.9
282	서울특별시 성북구 정릉동	431-52	대	42.8		42.8
283	서울특별시 성북구 정릉동	431-47	대	121.2		121.2
284	서울특별시 성북구 정릉동	910	대	331.7		331.7

연번	소재지	지번	지목	전체면적(㎡)	지정면적(㎡)	
					세계유산구역	세계유산완충구역
285	서울특별시 성북구 정릉동	431-29	대	120.9		120.9
286	서울특별시 성북구 정릉동	431-51	대	60.8		60.8
287	서울특별시 성북구 정릉동	431-42	대	215.5		215.5
288	서울특별시 성북구 정릉동	산87-374	임	34,901.6		12,419.7
289	서울특별시 성북구 정릉동	431-45	대	85.2		85.2
290	서울특별시 성북구 정릉동	431-7	대	232.9		218.7
291	서울특별시 성북구 정릉동	431-50	대	85.9		85.9
292	서울특별시 성북구 정릉동	430-11	대	517.3		21.0
293	서울특별시 성북구 정릉동	430-9	대	109.9		58.3
294	서울특별시 성북구 정릉동	430-50	도	84.4		24.0
295	서울특별시 성북구 정릉동	431-86	대	6.7		6.7
296	서울특별시 성북구 정릉동	431-6	대	278.1		278.1
297	서울특별시 성북구 정릉동	430-1	대	1,553.2		1,553.2
298	서울특별시 성북구 정릉동	429-6	대	93.1		0.2
299	서울특별시 성북구 정릉동	429-8	대	98.4		80.7
300	서울특별시 성북구 정릉동	429-10	대	91.7		91.7
301	서울특별시 성북구 정릉동	431-72	대	29.1		29.1
302	서울특별시 성북구 정릉동	635-5	임	19,576.8	19,576.8	
303	서울특별시 성북구 정릉동	429-14	대	70.0		70.0
304	서울특별시 성북구 정릉동	429-12	대	78.1		78.1
305	서울특별시 성북구 정릉동	429-7	대	59.4		8.4
306	서울특별시 성북구 정릉동	431-71	학	179.4		179.4
307	서울특별시 성북구 정릉동	429-9	대	68.6		60.6
308	서울특별시 성북구 정릉동	429-17	대	109.8		109.8
309	서울특별시 성북구 정릉동	429-20	대	19.7		19.7
310	서울특별시 성북구 정릉동	429-11	대	116.3		116.3
311	서울특별시 성북구 정릉동	429-18	도	66.2		66.2
312	서울특별시 성북구 정릉동	431-67	임	162.9		55.6
313	서울특별시 성북구 정릉동	431-68	임	43.1		43.1
314	서울특별시 성북구 정릉동	431-69	학	38.4		38.4
315	서울특별시 성북구 정릉동	431-82	임	367.5		367.5
316	서울특별시 성북구 정릉동	431-5	전	112.6		21.4
317	서울특별시 성북구 정릉동	431-65	도	61.5		28.6
318	서울특별시 성북구 정릉동	431-70	대	4,604.7		4,604.7
319	서울특별시 성북구 정릉동	635-6	임	7,084.2		7,084.2
320	서울특별시 성북구 정릉동	908-4	대	1,458.6		1,458.6
321	서울특별시 성북구 정릉동	908-3	대	1,007.6		1,007.6
322	서울특별시 성북구 정릉동	908-2	도	101.7		101.7
323	서울특별시 성북구 정릉동	908-1	도	7.6		5.1
324	서울특별시 성북구 정릉동	635-4	임	215,023.2	215,023.2	
325	서울특별시 성북구 정릉동	908	대	999.6		208.9
326	서울특별시 성북구 정릉동	431-62	학	11,965.6		7,841.3
327	서울특별시 성북구 정릉동	643-6	전	1.1		1.1
328	서울특별시 성북구 정릉동	643-7	전	255.0		255.0
329	서울특별시 성북구 정릉동	640-12	대	171.0		171.0
330	서울특별시 성북구 정릉동	640-89	대	3.4		3.4
331	서울특별시 성북구 정릉동	640-11	대	328.6		328.6
332	서울특별시 성북구 정릉동	640-90	도	90.2		90.2
333	서울특별시 성북구 정릉동	640-88	도	7.6		7.6
334	서울특별시 성북구 정릉동	640-93	대	6.4		6.4
335	서울특별시 성북구 정릉동	640-14	대	307.4		307.4
336	서울특별시 성북구 정릉동	640-54	대	15.5		15.5
337	서울특별시 성북구 정릉동	640-53	대	309.2		309.2
338	서울특별시 성북구 정릉동	640-15	대	231.9		231.9
339	서울특별시 성북구 정릉동	640-95	대	17.9		17.9
340	서울특별시 성북구 정릉동	640-85	대	50.5		50.5
341	서울특별시 성북구 정릉동	640-94	도	67.9		67.9
342	서울특별시 성북구 정릉동	640-84	대	22.5		22.5
343	서울특별시 성북구 정릉동	산87-102	공	7,053.7		6,595.8
344	서울특별시 성북구 정릉동	산87-354	임	13,049.5		671.9
345	서울특별시 성북구 정릉동	639	답	16.7		16.7
346	서울특별시 성북구 정릉동	639-1	도	54.4		54.4
347	서울특별시 성북구 정릉동	640-29	대	205.0		186.0
348	서울특별시 성북구 정릉동	640-36	대	338.4		338.4
349	서울특별시 성북구 정릉동	640-26	대	212.1		212.1
350	서울특별시 성북구 정릉동	640-10	대	287.5		287.5

연번	소재지	지번	지목	전체면적(㎡)	지정면적(㎡)	
					세계유산구역	세계유산완충구역
351	서울특별시 성북구 정릉동	640-9	대	181.0		181.0
352	서울특별시 성북구 정릉동	640-28	대	258.7		141.1
353	서울특별시 성북구 정릉동	640-99	대	23.2		23.2
354	서울특별시 성북구 정릉동	999-2	구	146.6		146.6
355	서울특별시 성북구 정릉동	640-18	대	199.3		196.4
356	서울특별시 성북구 정릉동	산85-13	종	2,759.9		41.1
357	서울특별시 성북구 정릉동	640-19	대	561.2		15.0
358	서울특별시 성북구 정릉동	640-7	종	367.6		361.6
359	서울특별시 성북구 정릉동	640-66	대	332.0		274.6
360	서울특별시 성북구 정릉동	643-1	대	2,344.1		369.0
361	서울특별시 성북구 정릉동	640-65	도	338.5		163.4
362	서울특별시 성북구 정릉동	640-23	도	49.2		21.0
363	서울특별시 성북구 정릉동	636	종	3,483.8		2,911.0
364	서울특별시 성북구 정릉동	산86-4	임	3,093.2		1,090.4
365	서울특별시 성북구 정릉동	640-5	대	655.0		162.5
366	서울특별시 성북구 정릉동	637	대	3,150.5		119.1
367	서울특별시 성북구 정릉동	640-16	도	747.6		169.1
368	서울특별시 성북구 정릉동	산86-2	임	24,760.1		13,627.0
369	서울특별시 성북구 정릉동	산86-12	임	6,435.0		1,199.9
370	서울특별시 성북구 정릉동	산87-342	임	71,505.6	2,272.2	39,886.8
371	서울특별시 성북구 정릉동	999	구	1,628.9		12.7
372	서울특별시 성북구 정릉동	1003	구	7,465.7		344.2
373	서울특별시 성북구 정릉동	산87-1	임	754,128.7		12,154.1

### 11) 의릉(M5)

연번	소재지	지번	지목	전체면적(㎡)	지정면적(㎡)	
					세계유산구역	세계유산완충구역
1	서울특별시 성북구 상월곡동	산7-14	임	76,462.0		11,037.9
2	서울특별시 성북구 상월곡동	산8-23	임	175.4		18.3
3	서울특별시 성북구 상월곡동	산8-25	임	55.3		55.3
4	서울특별시 성북구 상월곡동	24-347	전	621.6		64.0
5	서울특별시 성북구 상월곡동	산8-26	임	29.8		29.8
6	서울특별시 성북구 상월곡동	산8-10	공	56,278.4		43,282.4
7	서울특별시 성북구 상월곡동	24-350	대	169.9		169.9
8	서울특별시 성북구 상월곡동	24-349	대	151.1		151.1
9	서울특별시 성북구 상월곡동	24-348	대	2,388.1		186.4
10	서울특별시 성북구 상월곡동	24-327	대	49.6		49.6
11	서울특별시 성북구 상월곡동	24-284	대	158.1		158.1
12	서울특별시 성북구 상월곡동	24-326	대	53.7		53.7
13	서울특별시 성북구 상월곡동	24-237	대	67.1		4.8
14	서울특별시 성북구 상월곡동	24-266	도	118.0		118.0
15	서울특별시 성북구 상월곡동	24-238	대	67.5		12.3
16	서울특별시 성북구 상월곡동	24-239	대	79.1		18.7
17	서울특별시 성북구 상월곡동	24-240	대	27.4		12.9
18	서울특별시 성북구 상월곡동	24-224	대	1,573.7		286.0
19	서울특별시 성북구 석관동	261-426	도	17.7		17.7
20	서울특별시 성북구 석관동	261-63	대	31.5		31.5
21	서울특별시 성북구 석관동	261-65	대	345.6		345.6
22	서울특별시 성북구 석관동	261-434	도	69.1		69.1
23	서울특별시 성북구 석관동	261-66	대	265.5		265.5
24	서울특별시 성북구 석관동	333-2	묘	3,741.6	3,741.6	
25	서울특별시 성북구 석관동	261-342	대	116.4		116.4
26	서울특별시 성북구 석관동	261-67	대	77.5		77.5
27	서울특별시 성북구 석관동	261-61	대	26.8		26.8
28	서울특별시 성북구 석관동	261-435	도	16.9		16.9
29	서울특별시 성북구 석관동	261-344	대	11.7		11.7
30	서울특별시 성북구 석관동	261-436	대	3.4		3.4
31	서울특별시 성북구 석관동	261-62	대	82.6		82.6
32	서울특별시 성북구 석관동	261-76	대	123.7		123.7
33	서울특별시 성북구 석관동	261-343	대	53.2		53.2
34	서울특별시 성북구 석관동	261-437	도	19.5		19.5
35	서울특별시 성북구 석관동	261-77	대	146.9		146.9
36	서울특별시 성북구 석관동	261-68	대	88.0		88.0
37	서울특별시 성북구 석관동	261-330	대	80.6		80.6
38	서울특별시 성북구 석관동	261-75	대	105.8		105.8

연번	소재지	지번	지목	전체면적(㎡)	지정면적(㎡)	
					세계유산구역	세계유산완충구역
39	서울특별시 성북구 석관동	261-60	대	97.7		97.7
40	서울특별시 성북구 석관동	261-422	대	5.6		5.6
41	서울특별시 성북구 석관동	261-438	대	17.8		17.8
42	서울특별시 성북구 석관동	261-416	대	88.5		88.5
43	서울특별시 성북구 석관동	261-357	대	205.5		205.5
44	서울특별시 성북구 석관동	261-74	대	103.1		103.1
45	서울특별시 성북구 석관동	261-384	도	253.0		253.0
46	서울특별시 성북구 석관동	261-59	대	63.6		63.6
47	서울특별시 성북구 석관동	261-421	대	19.7		19.7
48	서울특별시 성북구 석관동	261-69	대	145.8		145.8
49	서울특별시 성북구 석관동	261-73	대	136.8		136.8
50	서울특별시 성북구 석관동	261-389	도	11.4		11.4
51	서울특별시 성북구 석관동	261-278	대	74.4		74.4
52	서울특별시 성북구 석관동	261-57	대	157.7		157.7
53	서울특별시 성북구 석관동	261-279	대	63.4		63.4
54	서울특별시 성북구 석관동	261-280	도	33.8		33.8
55	서울특별시 성북구 석관동	261-71	대	152.6		152.6
56	서울특별시 성북구 석관동	261-58	대	197.1		197.1
57	서울특별시 성북구 석관동	261-277	대	89.9		89.9
58	서울특별시 성북구 석관동	261-276	대	74.2		74.2
59	서울특별시 성북구 석관동	261-56	도	36.8		4.7
60	서울특별시 성북구 석관동	261-55	대	223.2		200.8
61	서울특별시 성북구 석관동	261-53	대	171.2		171.2
62	서울특별시 성북구 석관동	261-72	대	189.4		189.4
63	서울특별시 성북구 석관동	261-189	대	100.2		100.2
64	서울특별시 성북구 석관동	261-190	대	94.8		94.8
65	서울특별시 성북구 석관동	261-393	도	4.1		4.1
66	서울특별시 성북구 석관동	261-427	도	175.1		175.1
67	서울특별시 성북구 석관동	261-54	대	251.9		251.9
68	서울특별시 성북구 석관동	261-191	대	77.9		77.9
69	서울특별시 성북구 석관동	261-52	대	127.5		127.5
70	서울특별시 성북구 석관동	261-51	대	131.3		131.3
71	서울특별시 성북구 석관동	261-392	도	20.1		20.1
72	서울특별시 성북구 석관동	261-192	대	77.2		77.2
73	서울특별시 성북구 석관동	261-391	도	18.7		18.7
74	서울특별시 성북구 석관동	261-193	대	408.8		408.8
75	서울특별시 성북구 석관동	261-423	도	35.3		35.3
76	서울특별시 성북구 석관동	261-341	대	123.7		123.5
77	서울특별시 성북구 석관동	261-50	대	357.6		90.5
78	서울특별시 성북구 석관동	261-48	대	105.3		105.3
79	서울특별시 성북구 석관동	261-194	대	168.2		168.2
80	서울특별시 성북구 석관동	261-451	대	74.0		74.0
81	서울특별시 성북구 석관동	261-424	도	10.4		10.4
82	서울특별시 성북구 석관동	261-340	대	9.5		8.8
83	서울특별시 성북구 석관동	261-49	대	37.7		15.8
84	서울특별시 성북구 석관동	261-47	대	159.4		159.4
85	서울특별시 성북구 석관동	261-41	대	177.4		177.4
86	서울특별시 성북구 석관동	261-338	대	60.0		60.0
87	서울특별시 성북구 석관동	261-425	도	213.7		213.7
88	서울특별시 성북구 석관동	261-383	도	54.9		54.9
89	서울특별시 성북구 석관동	261-382	도	620.5		620.5
90	서울특별시 성북구 석관동	261-40	대	190.7		190.7
91	서울특별시 성북구 석관동	261-45	대	74.9		74.9
92	서울특별시 성북구 석관동	261-414	도	162.1		160.8
93	서울특별시 성북구 석관동	261-46	대	86.4		86.4
94	서울특별시 성북구 석관동	332-660	대	10.0		10.0
95	서울특별시 성북구 석관동	261-410	도	112.9		16.1
96	서울특별시 성북구 석관동	332-659	도	4.1		4.1
97	서울특별시 성북구 석관동	332-726	도	0.5		0.5
98	서울특별시 성북구 석관동	261-450	대	163.7		163.7
99	서울특별시 성북구 석관동	261-44	대	43.3		43.3
100	서울특별시 성북구 석관동	261-334	대	151.1		151.1
101	서울특별시 성북구 석관동	261-337	대	59.7		59.7
102	서울특별시 성북구 석관동	261-350	대	106.6		106.6
103	서울특별시 성북구 석관동	261-390	도	16.5		16.5
104	서울특별시 성북구 석관동	261-351	대	98.8		98.8

연번	소재지	지번	지목	전체면적(㎡)	지정면적(㎡)	
					세계유산구역	세계유산완충구역
105	서울특별시 성북구 석관동	261-38	대	122.7		122.7
106	서울특별시 성북구 석관동	261-369	대	1.0		1.0
107	서울특별시 성북구 석관동	261-372	대	64.2		64.2
108	서울특별시 성북구 석관동	332-646	대	139.9		20.3
109	서울특별시 성북구 석관동	261-335	도	58.8		58.8
110	서울특별시 성북구 석관동	261-336	대	85.0		85.0
111	서울특별시 성북구 석관동	261-352	대	37.3		37.3
112	서울특별시 성북구 석관동	261-42	대	116.1		116.1
113	서울특별시 성북구 석관동	261-333	대	146.7		146.7
114	서울특별시 성북구 석관동	332-648	대	132.2		132.2
115	서울특별시 성북구 석관동	332-658	대	56.9		56.9
116	서울특별시 성북구 석관동	261-375	대	1.8		1.8
117	서울특별시 성북구 석관동	332-728	전	21.2		17.7
118	서울특별시 성북구 석관동	332-647	도	17.1		6.9
119	서울특별시 성북구 석관동	261-379	대	16.5		16.5
120	서울특별시 성북구 석관동	261-43	대	59.0		59.0
121	서울특별시 성북구 석관동	261-377	대	7.0		7.0
122	서울특별시 성북구 석관동	332-231	대	0.5		0.5
123	서울특별시 성북구 석관동	332-723	대	2.1		2.1
124	서울특별시 성북구 석관동	332-120	대	20.9		20.9
125	서울특별시 성북구 석관동	261-353	대	70.1		70.1
126	서울특별시 성북구 석관동	261-331	대	71.7		71.7
127	서울특별시 성북구 석관동	261-354	도	207.4		207.4
128	서울특별시 성북구 석관동	332-724	대	14.7		14.7
129	서울특별시 성북구 석관동	332-119	대	94.9		94.9
130	서울특별시 성북구 석관동	332-689	도	38.3		38.3
131	서울특별시 성북구 석관동	261-160	도	30.0		30.0
132	서울특별시 성북구 석관동	332-118	대	74.8		74.8
133	서울특별시 성북구 석관동	332-661	도	65.5		65.5
134	서울특별시 성북구 석관동	332-31	대	112.5		18.3
135	서울특별시 성북구 석관동	261-159	대	169.7		169.7
136	서울특별시 성북구 석관동	261-332	대	120.8		120.8
137	서울특별시 성북구 석관동	332-256	대	91.4		91.4
138	서울특별시 성북구 석관동	261-349	대	38.1		38.1
139	서울특별시 성북구 석관동	261-158	대	75.7		75.7
140	서울특별시 성북구 석관동	261-142	대	34.7		34.7
141	서울특별시 성북구 석관동	333-1	묘	45,624.6	45,624.6	
142	서울특별시 성북구 석관동	261-143	대	95.4		95.4
143	서울특별시 성북구 석관동	332-582	대	96.9		96.9
144	서울특별시 성북구 석관동	332-310	대	91.4		91.4
145	서울특별시 성북구 석관동	332-581	도	327.6		227.0
146	서울특별시 성북구 석관동	261-144	대	69.6		69.6
147	서울특별시 성북구 석관동	261-319	대	64.2		64.2
148	서울특별시 성북구 석관동	261-37	대	179.2		179.2
149	서울특별시 성북구 석관동	332-585	대	93.9		23.3
150	서울특별시 성북구 석관동	261-145	대	70.0		70.0
151	서울특별시 성북구 석관동	261-140	대	67.0		67.0
152	서울특별시 성북구 석관동	261-356	대	12.1		12.1
153	서울특별시 성북구 석관동	261-328	대	42.3		42.3
154	서울특별시 성북구 석관동	332-254	대	108.9		108.9
155	서울특별시 성북구 석관동	332-308	대	280.4		280.4
156	서울특별시 성북구 석관동	340-312	대	174.2		174.2
157	서울특별시 성북구 석관동	261-139	대	115.4		115.4
158	서울특별시 성북구 석관동	340-311	대	146.8		146.8
159	서울특별시 성북구 석관동	332-306	대	223.7		223.7
160	서울특별시 성북구 석관동	332-692	대	3.6		3.6
161	서울특별시 성북구 석관동	332-285	대	51.5		51.5
162	서울특별시 성북구 석관동	261-298	대	93.8		93.8
163	서울특별시 성북구 석관동	332-693	대	112.6		112.6
164	서울특별시 성북구 석관동	261-32	대	215.8		215.8
165	서울특별시 성북구 석관동	340-310	대	143.8		143.8
166	서울특별시 성북구 석관동	332-379	대	70.9		64.3
167	서울특별시 성북구 석관동	261-34	대	110.9		110.9
168	서울특별시 성북구 석관동	340-309	대	141.7		141.7
169	서울특별시 성북구 석관동	340-308	대	139.1		139.1
170	서울특별시 성북구 석관동	261-31	대	98.9		98.9

연번	소재지	지번	지목	전체면적(㎡)	지정면적(㎡)	
					세계유산구역	세계유산완충구역
171	서울특별시 성북구 석관동	332-301	대	316.2		6.8
172	서울특별시 성북구 석관동	340-307	대	141.6		141.6
173	서울특별시 성북구 석관동	261-33	대	146.9		146.9
174	서울특별시 성북구 석관동	332-690	대	18.5		18.5
175	서울특별시 성북구 석관동	332-318	대	69.0		35.6
176	서울특별시 성북구 석관동	340-306	대	153.5		153.5
177	서울특별시 성북구 석관동	340-305	대	139.0		139.0
178	서울특별시 성북구 석관동	산1-77	임	3,476.7		3,476.7
179	서울특별시 성북구 석관동	340-290	대	185.6		185.6
180	서울특별시 성북구 석관동	340-303	대	130.4		130.4
181	서울특별시 성북구 석관동	340-304	대	145.6		145.6
182	서울특별시 성북구 석관동	261-30	대	137.6		137.6
183	서울특별시 성북구 석관동	332-314	대	101.6		35.3
184	서울특별시 성북구 석관동	261-243	대	119.9		119.9
185	서울특별시 성북구 석관동	340-291	대	177.7		177.7
186	서울특별시 성북구 석관동	332-316	대	582.2		582.2
187	서울특별시 성북구 석관동	340-302	대	141.0		141.0
188	서울특별시 성북구 석관동	340-633	대	73.8		73.8
189	서울특별시 성북구 석관동	332-746	대	37.9		37.9
190	서울특별시 성북구 석관동	332-362	대	37.4		37.4
191	서울특별시 성북구 석관동	340-247	대	143.2		143.2
192	서울특별시 성북구 석관동	332-691	대	73.8		73.8
193	서울특별시 성북구 석관동	340-258	대	151.3		151.3
194	서울특별시 성북구 석관동	332-315	대	39.4		39.4
195	서울특별시 성북구 석관동	261-242	대	112.2		112.2
196	서울특별시 성북구 석관동	332-364	대	90.9		90.9
197	서울특별시 성북구 석관동	340-301	대	145.4		145.4
198	서울특별시 성북구 석관동	340-292	대	134.9		134.9
199	서울특별시 성북구 석관동	340-289	대	138.5		138.5
200	서울특별시 성북구 석관동	332-313	대	113.0		44.2
201	서울특별시 성북구 석관동	332-363	대	66.8		66.8
202	서울특별시 성북구 석관동	332-371	대	182.2		182.2
203	서울특별시 성북구 석관동	261-25	대	118.8		118.8
204	서울특별시 성북구 석관동	340-299	대	149.2		149.2
205	서울특별시 성북구 석관동	261-245	대	103.5		103.5
206	서울특별시 성북구 석관동	340-300	대	152.5		152.5
207	서울특별시 성북구 석관동	332-361	대	67.8		67.8
208	서울특별시 성북구 석관동	261-28	대	693.1		693.1
209	서울특별시 성북구 석관동	340-246	대	169.0		169.0
210	서울특별시 성북구 석관동	340-293	대	141.6		141.6
211	서울특별시 성북구 석관동	340-632	대	45.0		45.0
212	서울특별시 성북구 석관동	340-269	대	125.1		125.1
213	서울특별시 성북구 석관동	340-288	대	133.7		133.7
214	서울특별시 성북구 석관동	332-635	도	451.5		127.8
215	서울특별시 성북구 석관동	332-365	대	83.9		83.9
216	서울특별시 성북구 석관동	261-24	대	79.0		79.0
217	서울특별시 성북구 석관동	340-257	대	139.8		139.8
218	서울특별시 성북구 석관동	338-221	대	41.5		41.5
219	서울특별시 성북구 석관동	332-370	대	87.4		87.4
220	서울특별시 성북구 석관동	261-244	대	117.0		117.0
221	서울특별시 성북구 석관동	340-287	대	158.0		158.0
222	서울특별시 성북구 석관동	332-353	대	140.2		50.0
223	서울특별시 성북구 석관동	261-23	대	58.9		58.9
224	서울특별시 성북구 석관동	340-298	대	151.3		151.3
225	서울특별시 성북구 석관동	340-294	대	146.6		146.6
226	서울특별시 성북구 석관동	338-77	대	101.6		101.6
227	서울특별시 성북구 석관동	261-17	대	170.7		170.7
228	서울특별시 성북구 석관동	340-286	대	131.4		131.4
229	서울특별시 성북구 석관동	338-570	대	115.6		115.6
230	서울특별시 성북구 석관동	332-360	대	137.4		137.4
231	서울특별시 성북구 석관동	332-366	대	82.5		82.5
232	서울특별시 성북구 석관동	261-26	대	117.4		117.4
233	서울특별시 성북구 석관동	338-84	대	93.2		42.5
234	서울특별시 성북구 석관동	340-268	대	139.5		139.5
235	서울특별시 성북구 석관동	261-22	대	111.9		111.9
236	서울특별시 성북구 석관동	332-354	대	83.7		40.6



연번	소재지	지번	지목	전체면적(㎡)	지정면적(㎡)	
					세계유산구역	세계유산완충구역
237	서울특별시 성북구 석관동	340-285	대	129.4		129.4
238	서울특별시 성북구 석관동	332-369	대	90.3		90.3
239	서울특별시 성북구 석관동	340-256	대	134.8		134.8
240	서울특별시 성북구 석관동	261-380	도	30.6		30.6
241	서울특별시 성북구 석관동	338-701	대	22.4		12.2
242	서울특별시 성북구 석관동	261-18	대	123.5		123.5
243	서울특별시 성북구 석관동	340-297	대	148.8		148.8
244	서울특별시 성북구 석관동	340-295	대	165.5		165.5
245	서울특별시 성북구 석관동	261-275	대	49.2		49.2
246	서울특별시 성북구 석관동	332-367	대	86.5		86.5
247	서울특별시 성북구 석관동	338-682	대	65.8		65.8
248	서울특별시 성북구 석관동	338-86	대	40.9		40.9
249	서울특별시 성북구 석관동	340-284	대	124.0		124.0
250	서울특별시 성북구 석관동	340-244	대	423.9		423.9
251	서울특별시 성북구 석관동	261-21	대	143.0		143.0
252	서울특별시 성북구 석관동	340-267	대	132.6		132.6
253	서울특별시 성북구 석관동	332-327	대	93.1		93.1
254	서울특별시 성북구 석관동	332-355	대	93.0		26.0
255	서울특별시 성북구 석관동	332-326	도	100.6		100.6
256	서울특별시 성북구 석관동	261-15	대	309.5		309.5
257	서울특별시 성북구 석관동	338-52	대	224.7		181.6
258	서울특별시 성북구 석관동	332-358	대	159.9		159.9
259	서울특별시 성북구 석관동	261-19	대	116.8		116.8
260	서울특별시 성북구 석관동	340-255	대	131.0		131.0
261	서울특별시 성북구 석관동	338-54	대	135.2		33.2
262	서울특별시 성북구 석관동	338-85	대	68.4		68.4
263	서울특별시 성북구 석관동	332-368	대	85.5		85.5
264	서울특별시 성북구 석관동	340-296	대	143.3		143.3
265	서울특별시 성북구 석관동	261-14	대	134.1		134.1
266	서울특별시 성북구 석관동	340-283	대	118.8		118.8
267	서울특별시 성북구 석관동	338-529	대	72.1		38.7
268	서울특별시 성북구 석관동	338-51	전	81.4		12.0
269	서울특별시 성북구 석관동	261-259	대	96.1		96.1
270	서울특별시 성북구 석관동	332-356	대	79.2		7.8
271	서울특별시 성북구 석관동	261-272	대	69.9		69.9
272	서울특별시 성북구 석관동	340-629	대	68.2		68.2
273	서울특별시 성북구 석관동	340-243	대	130.7		130.7
274	서울특별시 성북구 석관동	338-693	대	39.3		33.4
275	서울특별시 성북구 석관동	340-266	대	149.8		149.8
276	서울특별시 성북구 석관동	332-325	대	84.5		84.5
277	서울특별시 성북구 석관동	261-20	대	136.2		136.2
278	서울특별시 성북구 석관동	332-544	도	169.8		169.8
279	서울특별시 성북구 석관동	261-381	도	623.8		623.8
280	서울특별시 성북구 석관동	338-530	대	87.5		28.5
281	서울특별시 성북구 석관동	261-13	대	101.6		101.6
282	서울특별시 성북구 석관동	332-324	도	225.2		216.8
283	서울특별시 성북구 석관동	332-545	도	60.8		60.8
284	서울특별시 성북구 석관동	340-282	대	115.6		115.6
285	서울특별시 성북구 석관동	332-159	대	101.8		101.8
286	서울특별시 성북구 석관동	340-254	대	154.7		154.7
287	서울특별시 성북구 석관동	261-271	대	72.0		72.0
288	서울특별시 성북구 석관동	338-524	대	84.4		1.8
289	서울특별시 성북구 석관동	261-258	대	132.1		132.1
290	서울특별시 성북구 석관동	261-12	대	134.2		134.2
291	서울특별시 성북구 석관동	261-261	대	83.0		83.0
292	서울특별시 성북구 석관동	340-628	대	63.3		63.3
293	서울특별시 성북구 석관동	340-242	대	139.2		139.2
294	서울특별시 성북구 석관동	340-265	대	150.5		150.5
295	서울특별시 성북구 석관동	332-235	대	35.1		35.1
296	서울특별시 성북구 석관동	261-122	대	341.5		341.5
297	서울특별시 성북구 석관동	340-281	대	106.7		106.7
298	서울특별시 성북구 석관동	261-123	대	249.8		249.8
299	서울특별시 성북구 석관동	332-158	대	107.8		107.8
300	서울특별시 성북구 석관동	338-695	대	40.2		2.8
301	서울특별시 성북구 석관동	261-257	대	64.6		64.6
302	서울특별시 성북구 석관동	261-131	도	33.8		33.8

연번	소재지	지번	지목	전체면적(㎡)	지정면적(㎡)	
					세계유산구역	세계유산완충구역
303	서울특별시 성북구 석관동	261-256	대	145.6		145.6
304	서울특별시 성북구 석관동	332-153	대	101.0		101.0
305	서울특별시 성북구 석관동	261-11	대	20.8		20.8
306	서울특별시 성북구 석관동	261-270	대	104.9		104.9
307	서울특별시 성북구 석관동	332-160	대	112.0		112.0
308	서울특별시 성북구 석관동	340-313	도	48.3		48.3
309	서울특별시 성북구 석관동	261-262	대	178.8		178.8
310	서울특별시 성북구 석관동	338-23	대	35.1		35.1
311	서울특별시 성북구 석관동	340-751	임	175.5		175.5
312	서울특별시 성북구 석관동	338-45	대	163.9		161.4
313	서울특별시 성북구 석관동	340-726	대	17.9		17.9
314	서울특별시 성북구 석관동	340-253	대	146.2		146.2
315	서울특별시 성북구 석관동	340-241	대	141.5		141.5
316	서울특별시 성북구 석관동	340-627	대	55.4		55.4
317	서울특별시 성북구 석관동	261-385	대	169.8		169.8
318	서울특별시 성북구 석관동	340-727	대	341.0		341.0
319	서울특별시 성북구 석관동	261-10	도	24.8		24.8
320	서울특별시 성북구 석관동	261-6	대	112.9		112.9
321	서울특별시 성북구 석관동	261-121	대	215.6		215.6
322	서울특별시 성북구 석관동	332-157	대	97.8		97.8
323	서울특별시 성북구 석관동	261-7	대	107.5		107.5
324	서울특별시 성북구 석관동	261-396	도	0.8		0.8
325	서울특별시 성북구 석관동	332-162	대	97.4		97.4
326	서울특별시 성북구 석관동	340-264	대	157.0		157.0
327	서울특별시 성북구 석관동	261-9	도	17.5		17.5
328	서울특별시 성북구 석관동	340-750	임	23.5		23.5
329	서울특별시 성북구 석관동	261-5	대	133.0		133.0
330	서울특별시 성북구 석관동	261-130	도	108.6		108.6
331	서울특별시 성북구 석관동	261-398	도	3.0		3.0
332	서울특별시 성북구 석관동	332-154	대	95.7		89.8
333	서울특별시 성북구 석관동	338-545	대	93.2		93.2
334	서울특별시 성북구 석관동	332-161	대	103.2		103.2
335	서울특별시 성북구 석관동	332-448	도	9.6		9.6
336	서울특별시 성북구 석관동	338-565	대	180.1		105.8
337	서울특별시 성북구 석관동	338-681	대	23.9		23.9
338	서울특별시 성북구 석관동	261-4	대	102.3		102.3
339	서울특별시 성북구 석관동	261-124	대	171.6		171.6
340	서울특별시 성북구 석관동	332-407	대	112.1		112.1
341	서울특별시 성북구 석관동	332-405	대	79.0		79.0
342	서울특별시 성북구 석관동	340-252	대	129.3		129.3
343	서울특별시 성북구 석관동	340-742	대	11.0		11.0
344	서울특별시 성북구 석관동	340-240	대	179.0		179.0
345	서울특별시 성북구 석관동	340-754	임	8.5		8.5
346	서울특별시 성북구 석관동	340-280	대	139.8		139.8
347	서울특별시 성북구 석관동	338-564	대	72.0		72.0
348	서울특별시 성북구 석관동	332-156	대	100.5		100.5
349	서울특별시 성북구 석관동	332-446	대	98.5		98.5
350	서울특별시 성북구 석관동	332-469	도	91.1		91.1
351	서울특별시 성북구 석관동	261-2	대	168.3		168.3
352	서울특별시 성북구 석관동	340-263	대	145.2		145.2
353	서울특별시 성북구 석관동	332-445	대	86.1		86.1
354	서울특별시 성북구 석관동	332-155	대	87.1		54.4
355	서울특별시 성북구 석관동	332-406	대	79.8		79.8
356	서울특별시 성북구 석관동	261-120	대	234.5		234.5
357	서울특별시 성북구 석관동	332-686	도	43.3		10.1
358	서울특별시 성북구 석관동	338-685	대	142.4		142.4
359	서울특별시 성북구 석관동	340-625	대	26.6		26.6
360	서울특별시 성북구 석관동	332-707	도	13.7		13.7
361	서울특별시 성북구 석관동	261-3	대	62.9		62.9
362	서울특별시 성북구 석관동	332-682	도	94.2		2.0
363	서울특별시 성북구 석관동	332-700	대	1.2		1.2
364	서울특별시 성북구 석관동	332-702	도	3.4		3.4
365	서울특별시 성북구 석관동	261-129	대	190.9		190.9
366	서울특별시 성북구 석관동	261-367	도	17.9		17.9
367	서울특별시 성북구 석관동	340-279	대	139.9		139.9
368	서울특별시 성북구 석관동	332-447	대	94.7		94.7

연번	소재지	지번	지목	전체면적(㎡)	지정면적(㎡)	
					세계유산구역	세계유산완충구역
369	서울특별시 성북구 석관동	332-444	대	62.6		62.6
370	서울특별시 성북구 석관동	338-94	대	139.6		30.7
371	서울특별시 성북구 석관동	332-438	대	83.0		83.0
372	서울특별시 성북구 석관동	332-404	대	127.1		127.1
373	서울특별시 성북구 석관동	340-752	대	39.0		39.0
374	서울특별시 성북구 석관동	340-239	대	154.6		154.6
375	서울특별시 성북구 석관동	340-251	대	129.1		129.1
376	서울특별시 성북구 석관동	261-106	도	180.6		180.6
377	서울특별시 성북구 석관동	261-128	도	64.0		64.0
378	서울특별시 성북구 석관동	332-701	도	13.6		13.6
379	서울특별시 성북구 석관동	332-201	대	6.6		6.6
380	서울특별시 성북구 석관동	261-366	도	31.8		31.8
381	서울특별시 성북구 석관동	332-403	대	86.8		86.8
382	서울특별시 성북구 석관동	332-15	도	208.4		4.4
383	서울특별시 성북구 석관동	332-437	대	111.0		63.4
384	서울특별시 성북구 석관동	340-262	대	146.8		146.8
385	서울특별시 성북구 석관동	332-752	도	150.3		63.8
386	서울특별시 성북구 석관동	332-439	대	72.8		72.8
387	서울특별시 성북구 석관동	261-329	대	104.0		104.0
388	서울특별시 성북구 석관동	332-401	대	92.8		92.8
389	서울특별시 성북구 석관동	332-442	도	27.9		27.9
390	서울특별시 성북구 석관동	261-241	대	120.5		120.5
391	서울특별시 성북구 석관동	338-415	대	334.5		334.5
392	서울특별시 성북구 석관동	340-278	대	111.3		111.3
393	서울특별시 성북구 석관동	332-703	도	60.8		60.8
394	서울특별시 성북구 석관동	261-126	대	261.0		261.0
395	서울특별시 성북구 석관동	340-238	대	156.4		156.4
396	서울특별시 성북구 석관동	261-365	도	57.9		57.9
397	서울특별시 성북구 석관동	261-229	도	25.2		25.2
398	서울특별시 성북구 석관동	333-342	대	159.6		68.2
399	서울특별시 성북구 석관동	261-134	대	116.7		116.7
400	서울특별시 성북구 석관동	332-200	대	134.9		134.9
401	서울특별시 성북구 석관동	332-440	대	68.6		68.6
402	서울특별시 성북구 석관동	332-402	대	72.5		72.5
403	서울특별시 성북구 석관동	332-436	대	105.6		58.9
404	서울특별시 성북구 석관동	332-710	도	17.1		17.1
405	서울특별시 성북구 석관동	340-250	대	135.1		135.1
406	서울특별시 성북구 석관동	332-443	대	146.1		146.1
407	서울특별시 성북구 석관동	332-397	대	80.8		80.8
408	서울특별시 성북구 석관동	340-277	대	118.1		118.1
409	서울특별시 성북구 석관동	340-237	대	130.1		130.1
410	서울특별시 성북구 석관동	340-261	대	137.0		137.0
411	서울특별시 성북구 석관동	332-202	대	102.0		102.0
412	서울특별시 성북구 석관동	261-323	대	3.7		3.7
413	서울특별시 성북구 석관동	340-757	임	57.1		57.1
414	서울특별시 성북구 석관동	261-325	대	21.0		21.0
415	서울특별시 성북구 석관동	338-165	대	301.6		301.6
416	서울특별시 성북구 석관동	332-435	대	108.8		56.2
417	서울특별시 성북구 석관동	261-125	대	245.9		245.9
418	서울특별시 성북구 석관동	261-322	대	4.3		4.3
419	서울특별시 성북구 석관동	333-179	대	342.1		235.2
420	서울특별시 성북구 석관동	261-397	도	31.9		31.9
421	서울특별시 성북구 석관동	332-230	대	58.8		58.8
422	서울특별시 성북구 석관동	261-321	도	18.8		18.8
423	서울특별시 성북구 석관동	332-204	대	126.9		126.9
424	서울특별시 성북구 석관동	332-396	대	138.5		138.5
425	서울특별시 성북구 석관동	261-413	대	14.4		14.4
426	서울특별시 성북구 석관동	261-407	도	6.6		6.6
427	서울특별시 성북구 석관동	261-326	대	303.7		303.7
428	서울특별시 성북구 석관동	340-249	대	124.7		124.7
429	서울특별시 성북구 석관동	340-236	대	147.9		147.9
430	서울특별시 성북구 석관동	340-1	전	1,323.3	1,323.3	
431	서울특별시 성북구 석관동	332-163	도	806.9		287.6
432	서울특별시 성북구 석관동	332-199	대	105.8		105.8
433	서울특별시 성북구 석관동	332-205	대	123.8		123.8
434	서울특별시 성북구 석관동	340-260	대	137.5		137.5

연번	소재지	지번	지목	전체면적(㎡)	지정면적(㎡)	
					세계유산구역	세계유산완충구역
435	서울특별시 성북구 석관동	338-549	대	26.1		26.1
436	서울특별시 성북구 석관동	338-643	도	10.2		10.2
437	서울특별시 성북구 석관동	340-276	대	142.3		142.3
438	서울특별시 성북구 석관동	332-393	대	131.1		49.8
439	서울특별시 성북구 석관동	261-136	대	145.7		145.7
440	서울특별시 성북구 석관동	340-722	임	0.3		0.3
441	서울특별시 성북구 석관동	261-266	대	106.1		106.1
442	서울특별시 성북구 석관동	338-163	대	207.2		207.2
443	서울특별시 성북구 석관동	340-696	도	1,331.3		1,331.3
444	서울특별시 성북구 석관동	261-133	대	113.9		113.9
445	서울특별시 성북구 석관동	340-235	대	120.4		120.4
446	서울특별시 성북구 석관동	261-216	대	323.5		323.5
447	서울특별시 성북구 석관동	332-206	대	109.3		109.3
448	서울특별시 성북구 석관동	261-406	도	21.9		21.9
449	서울특별시 성북구 석관동	332-198	대	99.5		99.5
450	서울특별시 성북구 석관동	333-343	대	396.2		385.2
451	서울특별시 성북구 석관동	340-248	대	126.5		126.5
452	서울특별시 성북구 석관동	261-267	대	85.3		85.3
453	서울특별시 성북구 석관동	340-275	대	131.5		131.5
454	서울특별시 성북구 석관동	340-259	대	131.5		131.5
455	서울특별시 성북구 석관동	261-215	대	159.9		159.9
456	서울특별시 성북구 석관동	332-207	대	95.8		76.9
457	서울특별시 성북구 석관동	338-550	대	117.9		117.9
458	서울특별시 성북구 석관동	332-197	대	103.0		103.0
459	서울특별시 성북구 석관동	261-268	대	88.4		88.4
460	서울특별시 성북구 석관동	261-405	도	13.0		13.0
461	서울특별시 성북구 석관동	261-265	대	113.2		113.2
462	서울특별시 성북구 석관동	340-234	대	142.2		142.2
463	서울특별시 성북구 석관동	261-269	도	65.6		65.6
464	서울특별시 성북구 석관동	261-404	도	3.8		3.8
465	서울특별시 성북구 석관동	338-659	대	77.0		77.0
466	서울특별시 성북구 석관동	332-178	대	97.8		97.8
467	서울특별시 성북구 석관동	340-327	대	171.5		171.5
468	서울특별시 성북구 석관동	340-274	대	122.3		122.3
469	서울특별시 성북구 석관동	338-237	대	123.0		123.0
470	서울특별시 성북구 석관동	261-213	대	183.9		183.9
471	서울특별시 성북구 석관동	332-196	대	101.4		100.9
472	서울특별시 성북구 석관동	261-264	대	99.3		99.3
473	서울특별시 성북구 석관동	338-658	도	84.2		84.2
474	서울특별시 성북구 석관동	338-551	도	49.9		49.9
475	서울특별시 성북구 석관동	261-283	대	90.4		90.4
476	서울특별시 성북구 석관동	332-179	대	101.0		101.0
477	서울특별시 성북구 석관동	340-565	대	131.6		131.6
478	서울특별시 성북구 석관동	261-132	대	91.2		91.2
479	서울특별시 성북구 석관동	338-454	대	80.4		58.2
480	서울특별시 성북구 석관동	261-403	도	11.4		11.4
481	서울특별시 성북구 석관동	338-552	대	4.9		4.9
482	서울특별시 성북구 석관동	340-233	대	140.3		140.3
483	서울특별시 성북구 석관동	332-176	대	52.3		52.3
484	서울특별시 성북구 석관동	261-284	대	94.7		94.7
485	서울특별시 성북구 석관동	332-195	대	142.4		28.9
486	서울특별시 성북구 석관동	332-180	대	97.1		62.3
487	서울특별시 성북구 석관동	340-270	대	260.5		260.5
488	서울특별시 성북구 석관동	412	대	1,056.6		33.6
489	서울특별시 성북구 석관동	261-104	전	38.1		38.1
490	서울특별시 성북구 석관동	332-175	대	94.0		94.0
491	서울특별시 성북구 석관동	261-286	도	45.0		45.0
492	서울특별시 성북구 석관동	340-391	대	88.9		88.9
493	서울특별시 성북구 석관동	261-212	대	207.0		207.0
494	서울특별시 성북구 석관동	261-289	대	108.7		108.7
495	서울특별시 성북구 석관동	340-66	대	116.3		116.3
496	서울특별시 성북구 석관동	261-290	대	11.5		11.5
497	서울특별시 성북구 석관동	340-564	대	87.7		87.7
498	서울특별시 성북구 석관동	340-272	대	159.9		159.9
499	서울특별시 성북구 석관동	340-273	대	120.8		120.8
500	서울특별시 성북구 석관동	261-240	대	82.2		82.2

연번	소재지	지번	지목	전체면적(㎡)	지정면적(㎡)	
					세계유산구역	세계유산완충구역
501	서울특별시 성북구 석관동	261-288	도	17.3		17.3
502	서울특별시 성북구 석관동	261-402	도	3.0		3.0
503	서울특별시 성북구 석관동	340-67	대	136.6		136.6
504	서울특별시 성북구 석관동	340-232	대	144.0		144.0
505	서울특별시 성북구 석관동	338-307	대	101.7		101.7
506	서울특별시 성북구 석관동	338-461	대	74.1		53.1
507	서울특별시 성북구 석관동	261-211	대	322.7		322.7
508	서울특별시 성북구 석관동	332-174	대	86.6		58.5
509	서울특별시 성북구 석관동	338-308	대	108.4		108.4
510	서울특별시 성북구 석관동	340-378	대	66.4		66.4
511	서울특별시 성북구 석관동	261-287	대	97.4		97.4
512	서울특별시 성북구 석관동	261-109	대	10.7		10.7
513	서울특별시 성북구 석관동	340-390	대	90.2		90.2
514	서울특별시 성북구 석관동	340-379	대	79.5		79.5
515	서울특별시 성북구 석관동	261-239	대	102.6		102.6
516	서울특별시 성북구 석관동	338-458	대	100.6		20.8
517	서울특별시 성북구 석관동	340-392	대	87.2		87.2
518	서울특별시 성북구 석관동	340-65	대	117.4		117.4
519	서울특별시 성북구 석관동	340-231	대	151.2		151.2
520	서울특별시 성북구 석관동	332-378	대	13.6		13.6
521	서울특별시 성북구 석관동	338-306	대	114.0		114.0
522	서울특별시 성북구 석관동	332-2	도	430.0		353.7
523	서울특별시 성북구 석관동	340-402	도	35.8		35.8
524	서울특별시 성북구 석관동	261-306	대	186.7		186.7
525	서울특별시 성북구 석관동	332-512	대	71.9		9.3
526	서울특별시 성북구 석관동	340-405	대	136.3		130.2
527	서울특별시 성북구 석관동	340-756	도	1,685.1		1,685.1
528	서울특별시 성북구 석관동	340-761	도	100.3		100.3
529	서울특별시 성북구 석관동	261-218	대	154.2		154.2
530	서울특별시 성북구 석관동	338-309	대	105.5		105.5
531	서울특별시 성북구 석관동	332-711	도	295.3		2.6
532	서울특별시 성북구 석관동	340-377	대	73.4		73.4
533	서울특별시 성북구 석관동	340-389	대	93.8		93.8
534	서울특별시 성북구 석관동	332-22	도	963.5		380.1
535	서울특별시 성북구 석관동	261-260	대	20.6		20.6
536	서울특별시 성북구 석관동	338-437	도	131.9		18.3
537	서울특별시 성북구 석관동	340-760	도	100.2		100.2
538	서울특별시 성북구 석관동	340-380	대	77.0		77.0
539	서울특별시 성북구 석관동	340-393	대	94.5		94.5
540	서울특별시 성북구 석관동	340-216	도	128.3		128.3
541	서울특별시 성북구 석관동	261-394	대	656.1		656.1
542	서울특별시 성북구 석관동	261-311	대	287.7		287.7
543	서울특별시 성북구 석관동	261-209	대	135.4		135.4
544	서울특별시 성북구 석관동	338-310	대	95.7		95.7
545	서울특별시 성북구 석관동	340-376	대	71.8		71.8
546	서울특별시 성북구 석관동	340-64	대	126.2		126.2
547	서울특별시 성북구 석관동	332-377	대	130.4		10.8
548	서울특별시 성북구 석관동	340-388	대	90.8		90.8
549	서울특별시 성북구 석관동	261-219	대	148.1		148.1
550	서울특별시 성북구 석관동	340-401	대	126.4		76.7
551	서울특별시 성북구 석관동	340-52	대	248.1		0.4
552	서울특별시 성북구 석관동	338-305	대	137.9		137.9
553	서울특별시 성북구 석관동	340-381	대	68.2		68.2
554	서울특별시 성북구 석관동	261-238	대	147.8		147.8
555	서울특별시 성북구 석관동	340-394	대	88.4		88.4
556	서울특별시 성북구 석관동	261-303	도	107.1		51.3
557	서울특별시 성북구 석관동	338-312	도	123.4		123.4
558	서울특별시 성북구 석관동	340-762	도	98.8		98.8
559	서울특별시 성북구 석관동	261-310	대	132.5		132.5
560	서울특별시 성북구 석관동	261-302	대	98.1		35.1
561	서울특별시 성북구 석관동	408-8	공	1,509.6		1,509.6
562	서울특별시 성북구 석관동	261-208	대	185.9		185.9
563	서울특별시 성북구 석관동	340-387	대	89.5		89.5
564	서울특별시 성북구 석관동	340-375	대	83.3		83.3
565	서울특별시 성북구 석관동	340-63	대	150.2		128.9
566	서울특별시 성북구 석관동	261-220	대	152.0		152.0

연번	소재지	지번	지목	전체면적(㎡)	지정면적(㎡)	
					세계유산구역	세계유산완충구역
567	서울특별시 성북구 석관동	340-395	대	91.8		91.8
568	서울특별시 성북구 석관동	332-507	대	76.9		76.9
569	서울특별시 성북구 석관동	340-382	대	78.7		78.7
570	서울특별시 성북구 석관동	338-311	대	114.0		114.0
571	서울특별시 성북구 석관동	261-309	대	153.9		153.9
572	서울특별시 성북구 석관동	332-508	대	92.4		41.5
573	서울특별시 성북구 석관동	261-206	대	98.9		98.9
574	서울특별시 성북구 석관동	261-90	도	7.8		7.8
575	서울특별시 성북구 석관동	261-207	대	115.9		115.9
576	서울특별시 성북구 석관동	408-7	도	592.9		592.9
577	서울특별시 성북구 석관동	262-19	대	74.0		74.0
578	서울특별시 성북구 석관동	340-374	대	66.4		66.4
579	서울특별시 성북구 석관동	340-759	도	99.1		99.1
580	서울특별시 성북구 석관동	261-221	대	131.4		131.4
581	서울특별시 성북구 석관동	340-62	대	190.8		114.0
582	서울특별시 성북구 석관동	338-304	도	214.1		214.1
583	서울특별시 성북구 석관동	332-506	대	111.1		98.8
584	서울특별시 성북구 석관동	261-308	대	91.3		91.3
585	서울특별시 성북구 석관동	332-374	도	59.4		6.6
586	서울특별시 성북구 석관동	261-205	대	107.4		107.4
587	서울특별시 성북구 석관동	261-317	도	43.2		43.2
588	서울특별시 성북구 석관동	262-18	대	74.1		74.1
589	서울특별시 성북구 석관동	340-77	대	103.8		41.3
590	서울특별시 성북구 석관동	340-383	대	124.2		124.2
591	서울특별시 성북구 석관동	340-385	대	364.7		364.7
592	서울특별시 성북구 석관동	261-204	대	102.4		102.4
593	서울특별시 성북구 석관동	262-23	도	26.6		26.6
594	서울특별시 성북구 석관동	340-763	도	99.3		99.3
595	서울특별시 성북구 석관동	261-307	대	100.2		100.2
596	서울특별시 성북구 석관동	332-505	대	111.1		94.4
597	서울특별시 성북구 석관동	261-225	대	83.8		83.8
598	서울특별시 성북구 석관동	262-17	대	75.0		75.0
599	서울특별시 성북구 석관동	262-21	대	11.7		11.7
600	서울특별시 성북구 석관동	262-20	대	10.2		10.2
601	서울특별시 성북구 석관동	340-398	대	94.2		94.2
602	서울특별시 성북구 석관동	340-61	대	199.3		46.2
603	서울특별시 성북구 석관동	340-384	대	97.5		97.5
604	서울특별시 성북구 석관동	261-203	대	102.2		102.2
605	서울특별시 성북구 석관동	261-98	대	216.7		216.7
606	서울특별시 성북구 석관동	261-247	대	166.6		166.6
607	서울특별시 성북구 석관동	261-88	대	1,339.0		1,339.0
608	서울특별시 성북구 석관동	262-12	대	67.5		67.5
609	서울특별시 성북구 석관동	261-224	대	91.5		91.5
610	서울특별시 성북구 석관동	261-250	대	13.7		13.7
611	서울특별시 성북구 석관동	261-248	진	43.0		43.0
612	서울특별시 성북구 석관동	408-6	도	1.0		1.0
613	서울특별시 성북구 석관동	261-100	대	153.0		91.5
614	서울특별시 성북구 석관동	340-195	대	143.3		6.0
615	서울특별시 성북구 석관동	261-198	대	68.4		68.4
616	서울특별시 성북구 석관동	340-399	대	79.0		78.3
617	서울특별시 성북구 석관동	261-249	대	84.5		84.5
618	서울특별시 성북구 석관동	261-223	대	77.8		77.8
619	서울특별시 성북구 석관동	261-246	대	74.3		74.3
620	서울특별시 성북구 석관동	261-222	대	84.5		41.3
621	서울특별시 성북구 석관동	261-217	도	602.5		602.5
622	서울특별시 성북구 석관동	340-400	도	98.1		78.0
623	서울특별시 성북구 석관동	261-153	대	119.2		119.2
624	서울특별시 성북구 석관동	340-663	대	202.1		202.1
625	서울특별시 성북구 석관동	261-154	대	156.7		156.7
626	서울특별시 성북구 석관동	261-95	대	123.2		123.2
627	서울특별시 성북구 석관동	261-163	대	69.1		22.6
628	서울특별시 성북구 석관동	340-676	대	114.8		114.8
629	서울특별시 성북구 석관동	261-202	대	116.3		116.3
630	서울특별시 성북구 석관동	340-671	대	178.7		178.7
631	서울특별시 성북구 석관동	261-155	대	128.8		128.8
632	서울특별시 성북구 석관동	340-669	대	94.3		94.3

연번	소재지	지번	지목	전체면적(㎡)	지정면적(㎡)	
					세계유산구역	세계유산완충구역
633	서울특별시 성북구 석관동	261-151	대	110.1		110.1
634	서울특별시 성북구 석관동	261-255	대	219.0		219.0
635	서울특별시 성북구 석관동	261-235	대	83.0		83.0
636	서울특별시 성북구 석관동	261-233	대	122.4		122.4
637	서울특별시 성북구 석관동	261-254	도	48.5		43.5
638	서울특별시 성북구 석관동	261-156	대	115.5		115.5
639	서울특별시 성북구 석관동	261	대	3,268.1		3,268.1
640	서울특별시 성북구 석관동	261-150	대	106.1		106.1
641	서울특별시 성북구 석관동	408-5	도	10.8		10.8
642	서울특별시 성북구 석관동	261-226	대	93.6		93.6
643	서울특별시 성북구 석관동	340-664	대	91.2		91.2
644	서울특별시 성북구 석관동	261-234	대	90.2		90.2
645	서울특별시 성북구 석관동	261-201	대	107.5		107.5
646	서울특별시 성북구 석관동	340-673	대	100.0		100.0
647	서울특별시 성북구 석관동	407-6	공	2,204.0		2,204.0
648	서울특별시 성북구 석관동	261-149	대	108.2		108.2
649	서울특별시 성북구 석관동	261-253	대	156.8		12.9
650	서울특별시 성북구 석관동	340-668	대	103.4		103.4
651	서울특별시 성북구 석관동	340-675	차	113.8		113.8
652	서울특별시 성북구 석관동	332-72	대	120.9		120.9
653	서울특별시 성북구 석관동	340-662	대	93.5		93.5
654	서울특별시 성북구 석관동	261-236	대	86.7		86.7
655	서울특별시 성북구 석관동	340-11	대	534.0		534.0
656	서울특별시 성북구 석관동	261-157	대	111.6		111.6
657	서울특별시 성북구 석관동	261-148	대	127.9		127.9
658	서울특별시 성북구 석관동	261-401	도	23.1		23.1
659	서울특별시 성북구 석관동	261-152	도	186.4		186.4
660	서울특별시 성북구 석관동	261-231	대	82.0		82.0
661	서울특별시 성북구 석관동	340-674	대	97.6		97.6
662	서울특별시 성북구 석관동	340-665	대	102.8		102.8
663	서울특별시 성북구 석관동	261-400	도	7.3		7.3
664	서울특별시 성북구 석관동	261-147	대	118.5		118.5
665	서울특별시 성북구 석관동	262-13	도	24.9		24.9
666	서울특별시 성북구 석관동	261-92	도	3.5		3.5
667	서울특별시 성북구 석관동	340-657	대	89.3		89.3
668	서울특별시 성북구 석관동	261-200	대	169.5		169.5
669	서울특별시 성북구 석관동	332-73	대	105.4		105.4
670	서울특별시 성북구 석관동	332-708	도	6.0		6.0
671	서울특별시 성북구 석관동	261-146	대	119.2		119.2
672	서울특별시 성북구 석관동	261-199	도	106.6		106.6
673	서울특별시 성북구 석관동	340-667	대	108.2		108.2
674	서울특별시 성북구 석관동	340-661	대	102.5		102.5
675	서울특별시 성북구 석관동	340-16	대	199.4		199.4
676	서울특별시 성북구 석관동	261-87	대	205.4		205.4
677	서울특별시 성북구 석관동	340-666	대	105.9		105.9
678	서울특별시 성북구 석관동	340-658	대	96.4		96.4
679	서울특별시 성북구 석관동	261-230	도	32.4		32.4
680	서울특별시 성북구 석관동	261-399	도	37.7		37.7
681	서울특별시 성북구 석관동	332-77	도	19.0		19.0
682	서울특별시 성북구 석관동	332-74	대	112.6		112.6
683	서울특별시 성북구 석관동	261-93	대	225.4		225.4
684	서울특별시 성북구 석관동	340-651	대	92.5		92.5
685	서울특별시 성북구 석관동	340-639	대	114.7		114.7
686	서울특별시 성북구 석관동	340-660	대	98.2		98.2
687	서울특별시 성북구 석관동	340-637	대	178.5		178.5
688	서울특별시 성북구 석관동	340-640	대	101.3		101.3
689	서울특별시 성북구 석관동	340-650	대	120.1		120.1
690	서울특별시 성북구 석관동	340-659	대	100.8		100.8
691	서울특별시 성북구 석관동	332-75	대	121.7		121.7
692	서울특별시 성북구 석관동	332-69	대	111.6		4.4
693	서울특별시 성북구 석관동	332-36	대	332.3		332.3
694	서울특별시 성북구 석관동	340-641	대	98.7		98.7
695	서울특별시 성북구 석관동	340-652	대	100.1		100.1
696	서울특별시 성북구 석관동	340-638	대	96.1		96.1
697	서울특별시 성북구 석관동	262-15	대	141.1		141.1
698	서울특별시 성북구 석관동	340-654	대	294.8		294.8

연번	소재지	지번	지목	전체면적(㎡)	지정면적(㎡)	
					세계유산구역	세계유산완충구역
699	서울특별시 성북구 석관동	262-27	대	9.9		9.9
700	서울특별시 성북구 석관동	340-649	대	95.9		95.9
701	서울특별시 성북구 석관동	340-642	대	101.4		101.4
702	서울특별시 성북구 석관동	332-112	대	111.0		111.0
703	서울특별시 성북구 석관동	332-216	대	62.0		62.0
704	서울특별시 성북구 석관동	340-319	대	136.8		136.8
705	서울특별시 성북구 석관동	332-68	대	118.1		18.0
706	서울특별시 성북구 석관동	262-26	도	1.5		1.5
707	서울특별시 성북구 석관동	340-653	대	91.3		91.3
708	서울특별시 성북구 석관동	332-114	대	7.9		7.9
709	서울특별시 성북구 석관동	262-9	대	153.3		153.3
710	서울특별시 성북구 석관동	262-22	도	10.9		10.9
711	서울특별시 성북구 석관동	262-8	전	29.6		29.6
712	서울특별시 성북구 석관동	340-648	대	100.1		100.1
713	서울특별시 성북구 석관동	340-643	대	118.4		118.4
714	서울특별시 성북구 석관동	332-106	대	90.5		90.3
715	서울특별시 성북구 석관동	340-318	대	150.5		150.5
716	서울특별시 성북구 석관동	332-76	도	195.4		126.1
717	서울특별시 성북구 석관동	332-111	대	127.4		127.4
718	서울특별시 성북구 석관동	340-733	도	6.4		6.4
719	서울특별시 성북구 석관동	340-677	대	827.0		827.0
720	서울특별시 성북구 석관동	332-40	대	89.2		52.1
721	서울특별시 성북구 석관동	332-113	대	96.7		96.7
722	서울특별시 성북구 석관동	340-644	대	133.8		133.8
723	서울특별시 성북구 석관동	340-4	도	11.0		11.0
724	서울특별시 성북구 석관동	332-105	대	108.7		2.9
725	서울특별시 성북구 석관동	340-317	대	164.6		164.6
726	서울특별시 성북구 석관동	340-645	대	141.1		141.1
727	서울특별시 성북구 석관동	332-107	대	126.8		104.7
728	서울특별시 성북구 석관동	340-316	대	186.4		186.4
729	서울특별시 성북구 석관동	332-110	대	116.5		116.5
730	서울특별시 성북구 석관동	332-109	대	6.0		6.0
731	서울특별시 성북구 석관동	340-191	대	35.6		35.6
732	서울특별시 성북구 석관동	340-678	대	44.1		44.1
733	서울특별시 성북구 석관동	338-238	도	842.0		273.9
734	서울특별시 성북구 석관동	332-108	도	92.1		92.1
735	서울특별시 성북구 석관동	340-646	대	166.5		166.5
736	서울특별시 성북구 석관동	340-322	대	122.0		122.0
737	서울특별시 성북구 석관동	340-5	도	20.2		20.2
738	서울특별시 성북구 석관동	340-647	대	127.9		127.9
739	서울특별시 성북구 석관동	340-215	대	65.6		65.6
740	서울특별시 성북구 석관동	340-213	대	3.1		3.1
741	서울특별시 성북구 석관동	340-17	대	4.9		4.9
742	서울특별시 성북구 석관동	332-116	대	128.1		128.1
743	서울특별시 성북구 석관동	262-7	대	369.9		369.9
744	서울특별시 성북구 석관동	340-737	도	14.1		14.1
745	서울특별시 성북구 석관동	340-214	도	79.3		79.3
746	서울특별시 성북구 석관동	340-212	도	6.2		6.2
747	서울특별시 성북구 석관동	332-37	대	150.3		74.6
748	서울특별시 성북구 석관동	332-115	대	96.3		96.3
749	서울특별시 성북구 석관동	340-736	도	14.5		14.5
750	서울특별시 성북구 석관동	340-323	대	134.3		134.3
751	서울특별시 성북구 석관동	340-315	대	143.5		143.5
752	서울특별시 성북구 석관동	332-93	대	77.5		47.2
753	서울특별시 성북구 석관동	340-207	도	303.3		303.3
754	서울특별시 성북구 석관동	332-87	대	75.9		75.9
755	서울특별시 성북구 석관동	340-3	대	108.3		108.3
756	서울특별시 성북구 석관동	332-38	도	36.1		36.1
757	서울특별시 성북구 석관동	264-32	대	286.5		12.7
758	서울특별시 성북구 석관동	332-94	도	42.5		42.5
759	서울특별시 성북구 석관동	340-320	대	164.2		164.2
760	서울특별시 성북구 석관동	332-92	대	81.2		52.9
761	서울특별시 성북구 석관동	340-324	대	166.9		166.9
762	서울특별시 성북구 석관동	260-33	대	86.7		86.7
763	서울특별시 성북구 석관동	340-473	대	70.3		70.3
764	서울특별시 성북구 석관동	340-321	대	163.8		163.8



연번	소재지	지번	지목	전체면적(㎡)	지정면적(㎡)	
					세계유산구역	세계유산완충구역
765	서울특별시 성북구 석관동	332-91	대	87.0		56.9
766	서울특별시 성북구 석관동	340-314	대	201.9		201.9
767	서울특별시 성북구 석관동	408-4	도	476.4		103.0
768	서울특별시 성북구 석관동	340-18	대	203.6		203.6
769	서울특별시 성북구 석관동	340-41	전	2,672.8		2,672.8
770	서울특별시 성북구 석관동	340-96	대	88.9		88.9
771	서울특별시 성북구 석관동	332-39	대	97.1		72.1
772	서울특별시 성북구 석관동	260-32	대	93.8		93.8
773	서울특별시 성북구 석관동	340-71	대	70.0		70.0
774	서울특별시 성북구 석관동	260-31	도	44.8		44.8
775	서울특별시 성북구 석관동	408	대	11,200.8		6,372.2
776	서울특별시 성북구 석관동	260-37	대	7.1		7.1
777	서울특별시 성북구 석관동	340-117	대	127.5		127.5
778	서울특별시 성북구 석관동	340-97	대	172.4		172.4
779	서울특별시 성북구 석관동	340-118	대	149.3		149.3
780	서울특별시 성북구 석관동	260-30	대	114.0		114.0
781	서울특별시 성북구 석관동	340-95	대	142.5		142.5
782	서울특별시 성북구 석관동	260-36	대	91.6		91.6
783	서울특별시 성북구 석관동	340-138	대	164.7		164.7
784	서울특별시 성북구 석관동	340-116	대	131.1		131.1
785	서울특별시 성북구 석관동	340-82	도	29.8		29.8
786	서울특별시 성북구 석관동	340-119	대	129.3		129.3
787	서울특별시 성북구 석관동	260-2	대	105.1		105.1
788	서울특별시 성북구 석관동	259-11	대	94.1		30.2
789	서울특별시 성북구 석관동	340-94	대	138.5		138.5
790	서울특별시 성북구 석관동	340-2	대	158.9		158.9
791	서울특별시 성북구 석관동	340-98	대	139.7		139.7
792	서울특별시 성북구 석관동	340-729	도	136.7		136.7
793	서울특별시 성북구 석관동	264-17	도	209.8		0.3
794	서울특별시 성북구 석관동	397	도	112.8		48.7
795	서울특별시 성북구 석관동	340-634	대	188.6		188.6
796	서울특별시 성북구 석관동	340-120	대	131.3		131.3
797	서울특별시 성북구 석관동	260-5	도	64.8		64.8
798	서울특별시 성북구 석관동	259-10	대	146.4		75.8
799	서울특별시 성북구 석관동	340-115	대	143.8		143.8
800	서울특별시 성북구 석관동	340-93	대	137.3		137.3
801	서울특별시 성북구 석관동	340-99	대	136.7		136.7
802	서울특별시 성북구 석관동	340-172	대	137.1		137.1
803	서울특별시 성북구 석관동	257-9	대	135.0		81.4
804	서울특별시 성북구 석관동	257-24	대	32.4		22.2
805	서울특별시 성북구 석관동	260-10	대	17.8		17.8
806	서울특별시 성북구 석관동	340-136	대	191.8		191.8
807	서울특별시 성북구 석관동	340-114	대	134.0		134.0
808	서울특별시 성북구 석관동	340-121	대	144.0		144.0
809	서울특별시 성북구 석관동	340-92	대	131.2		131.2
810	서울특별시 성북구 석관동	260-4	대	156.1		156.1
811	서울특별시 성북구 석관동	340-100	대	136.3		136.3
812	서울특별시 성북구 석관동	340-171	대	120.0		120.0
813	서울특별시 성북구 석관동	260-12	대	6.1		6.1
814	서울특별시 성북구 석관동	340-135	대	111.7		111.7
815	서울특별시 성북구 석관동	260-14	대	2.4		2.4
816	서울특별시 성북구 석관동	257-10	대	174.8		130.7
817	서울특별시 성북구 석관동	340-113	대	137.9		137.9
818	서울특별시 성북구 석관동	340-122	대	135.3		135.3
819	서울특별시 성북구 석관동	340-101	대	132.4		132.4
820	서울특별시 성북구 석관동	340-91	대	151.9		151.9
821	서울특별시 성북구 석관동	260-11	대	122.3		122.3
822	서울특별시 성북구 석관동	340-170	대	142.8		142.8
823	서울특별시 성북구 석관동	340-188	대	6.0		6.0
824	서울특별시 성북구 석관동	340-140	대	135.3		135.3
825	서울특별시 성북구 석관동	257-3	도	166.8		42.9
826	서울특별시 성북구 석관동	340-134	대	136.5		136.5
827	서울특별시 성북구 석관동	257-4	대	148.5		64.9
828	서울특별시 성북구 석관동	340-112	대	135.1		135.1
829	서울특별시 성북구 석관동	340-123	대	130.0		130.0
830	서울특별시 성북구 석관동	340-90	대	127.8		127.8

연번	소재지	지번	지목	전체면적(㎡)	지정면적(㎡)	
					세계유산구역	세계유산완충구역
831	서울특별시 성북구 석관동	260-13	대	117.3		117.3
832	서울특별시 성북구 석관동	340-22	대	164.0		164.0
833	서울특별시 성북구 석관동	340-699	도	72.2		72.2
834	서울특별시 성북구 석관동	340-102	대	141.9		141.9
835	서울특별시 성북구 석관동	340-141	대	112.6		112.6
836	서울특별시 성북구 석관동	340-133	대	123.3		123.3
837	서울특별시 성북구 석관동	340-124	대	129.8		129.8
838	서울특별시 성북구 석관동	340-155	대	122.2		122.2
839	서울특별시 성북구 석관동	334-61	대	113.7		27.4
840	서울특별시 성북구 석관동	340-111	대	131.3		131.3
841	서울특별시 성북구 석관동	340-181	대	149.1		149.1
842	서울특별시 성북구 석관동	340-717	도	9.2		9.2
843	서울특별시 성북구 석관동	340-698	대	7.0		7.0
844	서울특별시 성북구 석관동	340-103	대	132.6		132.6
845	서울특별시 성북구 석관동	260-22	대	118.7		113.9
846	서울특별시 성북구 석관동	340-142	대	102.8		102.8
847	서울특별시 성북구 석관동	340-132	대	138.2		138.2
848	서울특별시 성북구 석관동	334-62	대	114.1		8.0
849	서울특별시 성북구 석관동	340-180	대	145.4		145.4
850	서울특별시 성북구 석관동	340-697	도	4.1		4.1
851	서울특별시 성북구 석관동	340-154	대	150.8		150.8
852	서울특별시 성북구 석관동	340-125	대	130.4		130.4
853	서울특별시 성북구 석관동	340-718	도	23.1		23.1
854	서울특별시 성북구 석관동	340-110	대	135.0		135.0
855	서울특별시 성북구 석관동	340-104	대	132.8		132.8
856	서울특별시 성북구 석관동	260-23	대	106.2		80.6
857	서울특별시 성북구 석관동	340-144	대	127.8		127.8
858	서울특별시 성북구 석관동	340-721	도	10.0		10.0
859	서울특별시 성북구 석관동	340-179	대	126.9		126.9
860	서울특별시 성북구 석관동	340-143	도	43.7		43.7
861	서울특별시 성북구 석관동	409	임	376,458.5	305,395.9	71,062.6
862	서울특별시 성북구 석관동	340-131	대	125.2		125.2
863	서울특별시 성북구 석관동	340-126	대	120.2		120.2
864	서울특별시 성북구 석관동	340-109	대	133.4		133.4
865	서울특별시 성북구 석관동	260-24	대	108.5		49.3
866	서울특별시 성북구 석관동	340-105	대	132.1		132.1
867	서울특별시 성북구 석관동	340-152	대	205.5		205.5
868	서울특별시 성북구 석관동	340-178	대	108.4		108.4
869	서울특별시 성북구 석관동	340-130	대	123.9		123.9
870	서울특별시 성북구 석관동	340-145	대	115.5		115.5
871	서울특별시 성북구 석관동	340-127	대	126.0		126.0
872	서울특별시 성북구 석관동	260-25	대	103.2		50.1
873	서울특별시 성북구 석관동	340-739	대	17.8		17.8
874	서울특별시 성북구 석관동	340-108	대	136.8		136.8
875	서울특별시 성북구 석관동	340-106	대	155.1		155.1
876	서울특별시 성북구 석관동	407-3	대	291.4		291.4
877	서울특별시 성북구 석관동	340-328	대	86.2		86.2
878	서울특별시 성북구 석관동	340-177	대	104.9		104.9
879	서울특별시 성북구 석관동	340-128	대	122.1		122.1
880	서울특별시 성북구 석관동	340-129	대	125.8		125.8
881	서울특별시 성북구 석관동	340-160	대	1.1		1.1
882	서울특별시 성북구 석관동	340-107	대	116.2		116.2
883	서울특별시 성북구 석관동	340-720	도	10.9		10.9
884	서울특별시 성북구 석관동	340-150	대	71.2		71.2
885	서울특별시 성북구 석관동	340-146	대	141.2		141.2
886	서울특별시 성북구 석관동	260-26	대	104.8		45.6
887	서울특별시 성북구 석관동	340-89	도	1,366.0		1,366.0
888	서울특별시 성북구 석관동	340-151	대	0.9		0.9
889	서울특별시 성북구 석관동	340-38	대	109.8		109.8
890	서울특별시 성북구 석관동	340-26	대	107.0		107.0
891	서울특별시 성북구 석관동	260-3	대	3.3		3.3
892	서울특별시 성북구 석관동	260-1	대	2.8		2.7
893	서울특별시 성북구 석관동	340-159	대	53.9		53.9
894	서울특별시 성북구 석관동	340-157	대	130.7		130.7
895	서울특별시 성북구 석관동	340-161	도	28.7		28.7
896	서울특별시 성북구 석관동	340-164	대	127.8		127.8

연번	소재지	지번	지목	전체면적(㎡)	지정면적(㎡)	
					세계유산구역	세계유산완충구역
897	서울특별시 성북구 석관동	340-32	대	146.0		146.0
898	서울특별시 성북구 석관동	340-166	도	48.4		48.4
899	서울특별시 성북구 석관동	334-84	도	22.9		22.9
900	서울특별시 성북구 석관동	260-27	대	103.9		28.1
901	서울특별시 성북구 석관동	334-85	도	2.8		2.8
902	서울특별시 성북구 석관동	334-79	대	131.9		131.9
903	서울특별시 성북구 석관동	340-158	대	120.5		120.5
904	서울특별시 성북구 석관동	340-156	대	125.9		125.9
905	서울특별시 성북구 석관동	338-687	도	19.0		19.0
906	서울특별시 성북구 석관동	338-100	대	56.5		56.5
907	서울특별시 성북구 석관동	338-98	대	29.4		29.4
908	서울특별시 성북구 석관동	334-70	대	98.1		11.4
909	서울특별시 성북구 석관동	340-162	대	171.3		171.3
910	서울특별시 성북구 석관동	340-25	도	491.0		491.0
911	서울특별시 성북구 석관동	334-82	도	27.6		27.6
912	서울특별시 성북구 석관동	407-2	도	580.2		42.9
913	서울특별시 성북구 석관동	334-77	대	121.0		121.0
914	서울특별시 성북구 석관동	338-150	대	76.8		76.8
915	서울특별시 성북구 석관동	340-31	대	8.4		8.4
916	서울특별시 성북구 석관동	340-30	대	21.7		21.7
917	서울특별시 성북구 석관동	261-80	도	6,613.7		6,613.7
918	서울특별시 성북구 석관동	407	대	26,672.0		19,148.2
919	서울특별시 성북구 석관동	338-70	대	183.2		183.2
920	서울특별시 성북구 석관동	338-678	도	2.1		2.1
921	서울특별시 성북구 석관동	334-76	대	131.2		32.0
922	서울특별시 성북구 석관동	338-101	대	156.1		156.1
923	서울특별시 성북구 석관동	337-28	대	9.8		1.7
924	서울특별시 성북구 석관동	337-25	대	96.6		96.6
925	서울특별시 성북구 석관동	337-15	대	91.8		9.4
926	서울특별시 성북구 석관동	338-97	대	150.0		150.0
927	서울특별시 성북구 석관동	337-24	대	84.0		73.3
928	서울특별시 성북구 석관동	338-640	도	13.5		13.5
929	서울특별시 성북구 석관동	341-9	잡	379.0		376.5
930	서울특별시 성북구 석관동	338-271	잡	126.6		126.6
931	서울특별시 성북구 석관동	338-686	도	47.7		47.7
932	서울특별시 성북구 석관동	407-4	대	2,189.2		2,189.2
933	서울특별시 성북구 석관동	338-155	대	85.7		85.7
934	서울특별시 성북구 석관동	337-23	대	97.5		60.1
935	서울특별시 성북구 석관동	338-636	대	4.5		4.5
936	서울특별시 성북구 석관동	334-4	도	699.4		42.8
937	서울특별시 성북구 석관동	341-90	도	5,123.2		261.4
938	서울특별시 성북구 석관동	407-1	도	6,099.4		4,919.8
939	서울특별시 성북구 석관동	343-60	대	334.5		334.5
940	서울특별시 성북구 석관동	338-156	대	84.2		84.2
941	서울특별시 성북구 석관동	338-675	도	3.2		3.2
942	서울특별시 성북구 석관동	338-9	답	144.6		144.6
943	서울특별시 성북구 석관동	338-154	대	165.2		165.2
944	서울특별시 성북구 석관동	337-22	대	114.1		50.5
945	서울특별시 성북구 석관동	338-674	도	86.7		86.7
946	서울특별시 성북구 석관동	338-8	도	173.3		173.3
947	서울특별시 성북구 석관동	343-62	대	169.5		169.5
948	서울특별시 성북구 석관동	337-21	대	111.4		11.4
949	서울특별시 성북구 석관동	337-26	도	167.0		21.5
950	서울특별시 성북구 석관동	343-61	대	173.7		173.7
951	서울특별시 성북구 석관동	343-2	대	687.8		687.8
952	서울특별시 성북구 석관동	343-5	대	184.7		184.7
953	서울특별시 성북구 석관동	338-568	도	13.9		13.9
954	서울특별시 성북구 석관동	336-18	도	201.7		131.2
955	서울특별시 성북구 석관동	338-625	대	161.0		161.0
956	서울특별시 성북구 석관동	343-8	도	3.6		3.6
957	서울특별시 성북구 석관동	371-163	도	127.3		127.3
958	서울특별시 성북구 석관동	338-3	답	3.0		3.0
959	서울특별시 성북구 석관동	338-567	대	142.6		99.4
960	서울특별시 성북구 석관동	338-7	도	266.4		215.5
961	서울특별시 성북구 석관동	338-635	도	66.0		17.0
962	서울특별시 성북구 석관동	343-3	대	138.7		111.8

연번	소재지	지번	지목	전체면적(㎡)	지정면적(㎡)	
					세계유산구역	세계유산완충구역
963	서울특별시 성북구 석관동	371-162	도	631.7		381.0
964	서울특별시 성북구 석관동	343-80	대	3.2		0.2
965	서울특별시 성북구 석관동	343-49	대	59.2		23.4
966	서울특별시 성북구 석관동	343-30	대	374.9		347.1
967	서울특별시 성북구 석관동	343-47	대	61.0		1.3
968	서울특별시 성북구 석관동	338-10	대	111.5		0.1
969	서울특별시 성북구 석관동	343-4	도	163.4		30.3
970	서울특별시 성북구 석관동	343-19	대	503.8		29.2
971	서울특별시 성북구 석관동	398-1	도	336.3		146.3
972	서울특별시 동대문구 이문동	257-302	대	43.9		43.9
973	서울특별시 동대문구 이문동	255-367	대	44.0		44.0
974	서울특별시 동대문구 이문동	255-321	대	135.2		135.2
975	서울특별시 동대문구 이문동	255-356	대	88.3		88.3
976	서울특별시 동대문구 이문동	257-307	대	89.4		85.5
977	서울특별시 동대문구 이문동	255-365	대	63.9		63.9
978	서울특별시 동대문구 이문동	255-366	대	71.4		71.4
979	서울특별시 동대문구 이문동	257-378	대	13.8		13.8
980	서울특별시 동대문구 이문동	257-308	대	85.4		85.4
981	서울특별시 동대문구 이문동	255-364	대	62.3		62.3
982	서울특별시 동대문구 이문동	255-362	대	78.1		78.1
983	서울특별시 동대문구 이문동	257-303	대	111.7		111.7
984	서울특별시 동대문구 이문동	255-135	대	106.6		106.6
985	서울특별시 동대문구 이문동	257-184	대	99.1		99.1
986	서울특별시 동대문구 이문동	257-702	대	68.3		68.3
987	서울특별시 동대문구 이문동	255-322	대	36.9		36.9
988	서울특별시 동대문구 이문동	255-361	대	75.0		75.0
989	서울특별시 동대문구 이문동	255-323	대	85.4		85.4
990	서울특별시 동대문구 이문동	255-374	대	72.7		72.7
991	서울특별시 동대문구 이문동	257-186	대	64.8		64.8
992	서울특별시 동대문구 이문동	257-310	대	95.5		95.5
993	서울특별시 동대문구 이문동	255-312	대	72.9		72.9
994	서울특별시 동대문구 이문동	255-355	대	80.2		80.2
995	서울특별시 동대문구 이문동	255-310	대	8.4		8.4
996	서울특별시 동대문구 이문동	255-295	대	225.4		41.7
997	서울특별시 동대문구 이문동	255-292	대	93.0		22.2
998	서울특별시 동대문구 이문동	255-301	대	171.8		171.8
999	서울특별시 동대문구 이문동	255-89	대	57.8		57.8
1000	서울특별시 동대문구 이문동	255-422	대	4.3		4.3
1001	서울특별시 동대문구 이문동	423-5	대	9.8		9.8
1002	서울특별시 동대문구 이문동	255-375	대	41.2		41.2
1003	서울특별시 동대문구 이문동	255-107	대	88.1		88.1
1004	서울특별시 동대문구 이문동	255-302	대	98.6		98.6
1005	서울특별시 동대문구 이문동	255-354	대	99.8		99.8
1006	서울특별시 동대문구 이문동	255-424	대	12.7		12.7
1007	서울특별시 동대문구 이문동	255-87	대	124.2		124.2
1008	서울특별시 동대문구 이문동	255-105	대	113.4		113.4
1009	서울특별시 동대문구 이문동	255-104	대	101.4		101.4
1010	서울특별시 동대문구 이문동	255-425	도	4.6		4.6
1011	서울특별시 동대문구 이문동	255-308	대	175.9		175.9
1012	서울특별시 동대문구 이문동	255-88	대	95.8		95.8
1013	서울특별시 동대문구 이문동	257-298	대	85.4		50.8
1014	서울특별시 동대문구 이문동	255-90	대	103.7		103.7
1015	서울특별시 동대문구 이문동	255-111	도	224.1		224.1
1016	서울특별시 동대문구 이문동	255-306	대	127.3		127.3
1017	서울특별시 동대문구 이문동	423-10	대	65.4		65.4
1018	서울특별시 동대문구 이문동	423-9	대	72.0		72.0
1019	서울특별시 동대문구 이문동	255-112	대	88.6		88.6
1020	서울특별시 동대문구 이문동	255-294	대	4.9		4.9
1021	서울특별시 동대문구 이문동	255-379	대	66.5		66.5
1022	서울특별시 동대문구 이문동	255-130	대	87.1		87.1
1023	서울특별시 동대문구 이문동	255-309	대	7.7		7.7
1024	서울특별시 동대문구 이문동	255-347	대	100.0		100.0
1025	서울특별시 동대문구 이문동	257-655	대	10.0		10.0
1026	서울특별시 동대문구 이문동	255-305	대	11.4		11.4
1027	서울특별시 동대문구 이문동	257-300	대	4.6		4.6
1028	서울특별시 동대문구 이문동	423-11	대	21.1		21.1

연번	소재지	지번	지목	전체면적(㎡)	지정면적(㎡)	
					세계유산구역	세계유산완충구역
1029	서울특별시 동대문구 이문동	257-306	대	72.0		55.6
1030	서울특별시 동대문구 이문동	255-318	대	45.1		45.1
1031	서울특별시 동대문구 이문동	255-311	대	47.8		47.8
1032	서울특별시 동대문구 이문동	255-131	대	77.4		77.4
1033	서울특별시 동대문구 이문동	255-320	도	52.5		52.5
1034	서울특별시 동대문구 이문동	255-114	대	121.8		121.8
1035	서울특별시 동대문구 이문동	255-134	대	103.8		103.8
1036	서울특별시 동대문구 이문동	255-319	대	108.6		108.6
1037	서울특별시 동대문구 이문동	255-133	대	99.6		99.6
1038	서울특별시 동대문구 이문동	255-101	대	119.6		19.2
1039	서울특별시 동대문구 이문동	255-76	대	141.9		141.9
1040	서울특별시 동대문구 이문동	255-79	대	182.7		182.7
1041	서울특별시 동대문구 이문동	423-1	도	14.4		14.4
1042	서울특별시 동대문구 이문동	255-416	대	173.4		173.4
1043	서울특별시 동대문구 이문동	255-100	대	153.8		3.7
1044	서울특별시 동대문구 이문동	255-81	대	188.6		188.6
1045	서울특별시 동대문구 이문동	255-99	대	100.0		26.4
1046	서울특별시 동대문구 이문동	255-83	대	166.5		166.5
1047	서울특별시 동대문구 이문동	255-85	대	180.5		180.5
1048	서울특별시 동대문구 이문동	255-383	대	164.1		164.1
1049	서울특별시 동대문구 이문동	255-96	대	226.5		226.5
1050	서울특별시 동대문구 이문동	423-4	대	13.8		13.8
1051	서울특별시 동대문구 이문동	255-108	대	113.0		113.0
1052	서울특별시 동대문구 이문동	255-426	대	124.1		12.2
1053	서울특별시 동대문구 이문동	255-86	대	89.6		89.6
1054	서울특별시 동대문구 이문동	255-299	대	120.6		109.7
1055	서울특별시 동대문구 이문동	255-420	도	17.7		17.7
1056	서울특별시 동대문구 이문동	255-94	대	301.9		301.9
1057	서울특별시 동대문구 이문동	255-92	대	107.2		107.2
1058	서울특별시 동대문구 이문동	255-109	대	80.5		80.5
1059	서울특별시 동대문구 이문동	255-377	대	86.5		86.5
1060	서울특별시 동대문구 이문동	255-68	대	275.9		275.9
1061	서울특별시 동대문구 이문동	255-126	대	102.7		102.7
1062	서울특별시 동대문구 이문동	255-110	대	319.2		319.2
1063	서울특별시 동대문구 이문동	422-6	대	163.3		163.3
1064	서울특별시 동대문구 이문동	255-390	대	10.0		10.0
1065	서울특별시 동대문구 이문동	255-70	대	112.8		112.8
1066	서울특별시 동대문구 이문동	255-376	대	83.8		83.8
1067	서울특별시 동대문구 이문동	255-128	대	133.2		115.7
1068	서울특별시 동대문구 이문동	255-72	대	152.1		152.1
1069	서울특별시 동대문구 이문동	255-71	대	134.7		134.7
1070	서울특별시 동대문구 이문동	422-8	대	149.5		149.5
1071	서울특별시 동대문구 이문동	255-124	대	121.0		121.0
1072	서울특별시 동대문구 이문동	255-359	대	10.2		10.2
1073	서울특별시 동대문구 이문동	255-284	대	157.9		157.9
1074	서울특별시 동대문구 이문동	255-357	대	85.7		85.7
1075	서울특별시 동대문구 이문동	255-35	대	107.1		21.3
1076	서울특별시 동대문구 이문동	255-13	대	169.3		169.3
1077	서울특별시 동대문구 이문동	422-9	대	97.2		97.2
1078	서울특별시 동대문구 이문동	255-346	대	8.6		8.6
1079	서울특별시 동대문구 이문동	255-74	대	145.0		145.0
1080	서울특별시 동대문구 이문동	255-75	대	169.9		169.9
1081	서울특별시 동대문구 이문동	255-78	대	165.4		165.4
1082	서울특별시 동대문구 이문동	255-30	중	814.1		814.1
1083	서울특별시 동대문구 이문동	256-367	대	747.9		540.2
1084	서울특별시 동대문구 이문동	255-12	대	394.4		394.4
1085	서울특별시 동대문구 이문동	422-2	대	158.9		158.9
1086	서울특별시 동대문구 이문동	422-4	대	252.6		252.6
1087	서울특별시 동대문구 이문동	255-29	대	327.0		327.0
1088	서울특별시 동대문구 이문동	255-48	대	94.4		94.4
1089	서울특별시 동대문구 이문동	255-52	대	16.3		16.3
1090	서울특별시 동대문구 이문동	255-121	대	125.0		125.0
1091	서울특별시 동대문구 이문동	255-120	도	76.9		76.9
1092	서울특별시 동대문구 이문동	255-53	대	7.6		7.6
1093	서울특별시 동대문구 이문동	255-54	대	144.2		144.2
1094	서울특별시 동대문구 이문동	255-408	대	173.5		168.7

연번	소재지	지번	지목	전체면적(㎡)	지정면적(㎡)	
					세계유산구역	세계유산완충구역
1095	서울특별시 동대문구 이문동	255-45	대	124.6		124.6
1096	서울특별시 동대문구 이문동	255-406	대	115.2		24.2
1097	서울특별시 동대문구 이문동	255-407	대	140.2		138.9
1098	서울특별시 동대문구 이문동	255-202	대	102.8		102.8
1099	서울특별시 동대문구 이문동	255-46	대	76.9		76.9
1100	서울특별시 동대문구 이문동	255-27	대	205.7		152.1
1101	서울특별시 동대문구 이문동	255-411	대	131.3		131.3
1102	서울특별시 동대문구 이문동	255-412	대	105.1		105.1
1103	서울특별시 동대문구 이문동	255-44	대	67.2		67.2
1104	서울특별시 동대문구 이문동	255-25	대	131.3		12.4
1105	서울특별시 동대문구 이문동	255-34	대	30.3		30.3
1106	서울특별시 동대문구 이문동	255-444	대	86.9		86.9
1107	서울특별시 동대문구 이문동	255-129	대	60.3		0.2
1108	서울특별시 동대문구 이문동	255-445	대	68.1		0.5
1109	서울특별시 동대문구 이문동	264-512	도	324.4		151.9
1110	서울특별시 동대문구 이문동	264-421	잡	1,524.1		1,524.1
1111	서울특별시 동대문구 이문동	398	대	233.8		233.8
1112	서울특별시 동대문구 이문동	401-1	대	28.3		28.3
1113	서울특별시 동대문구 이문동	264-430	대	549.7		549.7
1114	서울특별시 동대문구 이문동	264-515	대	21.4		21.4
1115	서울특별시 동대문구 이문동	255-324	대	51.4		51.4
1116	서울특별시 동대문구 이문동	255-434	대	88.8		88.8
1117	서울특별시 동대문구 이문동	255-314	대	72.6		72.6
1118	서울특별시 동대문구 이문동	255-370	대	49.5		49.5
1119	서울특별시 동대문구 이문동	257-379	대	6.4		6.4
1120	서울특별시 동대문구 이문동	255-363	대	74.8		74.8
1121	서울특별시 동대문구 이문동	257-316	대	101.5		99.7
1122	서울특별시 동대문구 이문동	257-311	대	175.9		175.9
1123	서울특별시 동대문구 이문동	257-380	대	46.5		46.5
1124	서울특별시 동대문구 이문동	255-427	대	13.4		13.4
1125	서울특별시 동대문구 이문동	255-372	대	58.7		58.7
1126	서울특별시 동대문구 이문동	257-194	대	152.1		152.1
1127	서울특별시 동대문구 이문동	257-318	대	37.0		29.2
1128	서울특별시 동대문구 이문동	257-183	대	61.7		61.7
1129	서울특별시 동대문구 이문동	255-315	대	7.1		7.1
1130	서울특별시 동대문구 이문동	257-314	대	119.1		119.1
1131	서울특별시 동대문구 이문동	255-328	대	38.7		38.7
1132	서울특별시 동대문구 이문동	255-373	대	66.7		66.7
1133	서울특별시 동대문구 이문동	257-375	대	62.7		62.7
1134	서울특별시 동대문구 이문동	255-330	대	23.4		23.4
1135	서울특별시 동대문구 이문동	257-319	대	38.0		30.6
1136	서울특별시 동대문구 이문동	255-316	대	11.7		11.7
1137	서울특별시 동대문구 이문동	255-331	대	27.9		27.9
1138	서울특별시 동대문구 이문동	257-374	대	65.0		65.0
1139	서울특별시 동대문구 이문동	255-332	대	16.3		16.3
1140	서울특별시 동대문구 이문동	257-313	대	63.1		63.1
1141	서울특별시 동대문구 이문동	257-364	대	80.3		71.5
1142	서울특별시 동대문구 이문동	257-368	대	48.9		48.9
1143	서울특별시 동대문구 이문동	255-335	대	58.6		58.6
1144	서울특별시 동대문구 이문동	257-188	대	80.1		80.1
1145	서울특별시 동대문구 이문동	257-372	대	113.6		113.6
1146	서울특별시 동대문구 이문동	257-370	대	35.3		35.3
1147	서울특별시 동대문구 이문동	257-363	대	55.4		49.1
1148	서울특별시 동대문구 이문동	257-369	대	44.2		44.2
1149	서울특별시 동대문구 이문동	255-338	대	195.9		195.9
1150	서울특별시 동대문구 이문동	257-196	대	54.9		54.9
1151	서울특별시 동대문구 이문동	257-373	대	69.8		69.8
1152	서울특별시 동대문구 이문동	257-362	대	53.9		46.0
1153	서울특별시 동대문구 이문동	257-126	대	88.4		88.4
1154	서울특별시 동대문구 이문동	255-339	대	56.4		56.4
1155	서울특별시 동대문구 이문동	257-189	대	91.4		91.4
1156	서울특별시 동대문구 이문동	397	도	1,641.7	20.1	1,621.6
1157	서울특별시 동대문구 이문동	255-340	대	108.7		108.7
1158	서울특별시 동대문구 이문동	257-361	대	85.1		73.8
1159	서울특별시 동대문구 이문동	257-190	대	163.2		163.2
1160	서울특별시 동대문구 이문동	257-225	대	245.9		245.9

연번	소재지	지번	지목	전체면적(㎡)	지정면적(㎡)	
					세계유산구역	세계유산완충구역
1161	서울특별시 동대문구 이문동	257-193	대	51.3		51.3
1162	서울특별시 동대문구 이문동	375-3	대	85.5		85.5
1163	서울특별시 동대문구 이문동	257-197	대	98.9		75.6
1164	서울특별시 동대문구 이문동	257-4	대	137.0		137.0
1165	서울특별시 동대문구 이문동	257-125	대	50.0		50.0
1166	서울특별시 동대문구 이문동	257-589	대	65.5		65.5
1167	서울특별시 동대문구 이문동	255-342	대	5.0		5.0
1168	서울특별시 동대문구 이문동	257-385	대	32.7		32.7
1169	서울특별시 동대문구 이문동	257-644	대	133.3		133.3
1170	서울특별시 동대문구 이문동	257-226	대	99.5		99.5
1171	서울특별시 동대문구 이문동	375-7	대	134.3		134.3
1172	서울특별시 동대문구 이문동	376-1	대	17.3		17.3
1173	서울특별시 동대문구 이문동	376-3	대	55.5		55.5
1174	서울특별시 동대문구 이문동	399-1	대	118.0	29.4	88.6
1175	서울특별시 동대문구 이문동	257-434	대	159.0		147.5
1176	서울특별시 동대문구 이문동	257-416	도	1,223.2		1,223.2
1177	서울특별시 동대문구 이문동	257-203	대	77.3		77.3
1178	서울특별시 동대문구 이문동	257-399	대	234.0		234.0
1179	서울특별시 동대문구 이문동	376-6	대	52.0		52.0
1180	서울특별시 동대문구 이문동	399-3	대	126.3		126.3
1181	서울특별시 동대문구 이문동	380	도	533.5		533.5
1182	서울특별시 동대문구 이문동	257-204	대	74.8		74.8
1183	서울특별시 동대문구 이문동	377-1	대	11.3		11.3
1184	서울특별시 동대문구 이문동	399-4	대	108.5		108.5
1185	서울특별시 동대문구 이문동	377-3	대	16.5		16.5
1186	서울특별시 동대문구 이문동	377-4	대	13.1		13.1
1187	서울특별시 동대문구 이문동	257-436	대	83.0		8.1
1188	서울특별시 동대문구 이문동	377-5	대	27.0		27.0
1189	서울특별시 동대문구 이문동	257-433	대	61.2		61.2
1190	서울특별시 동대문구 이문동	257-6	대	68.9		68.9
1191	서울특별시 동대문구 이문동	257-400	대	107.9		107.9
1192	서울특별시 동대문구 이문동	376-7	대	52.5		52.5
1193	서울특별시 동대문구 이문동	403-1	대	128.1		128.1
1194	서울특별시 동대문구 이문동	376-8	대	50.9		50.9
1195	서울특별시 동대문구 이문동	257-422	대	69.5		69.5
1196	서울특별시 동대문구 이문동	257-128	대	103.9		103.9
1197	서울특별시 동대문구 이문동	257-432	대	61.2		61.2
1198	서울특별시 동대문구 이문동	257-403	대	75.7		75.7
1199	서울특별시 동대문구 이문동	400-1	대	101.8	12.1	89.7
1200	서울특별시 동대문구 이문동	378-2	대	12.2		12.2
1201	서울특별시 동대문구 이문동	378-3	대	15.4		15.4
1202	서울특별시 동대문구 이문동	404-1	대	130.9		130.9
1203	서울특별시 동대문구 이문동	378-4	대	20.0		20.0
1204	서울특별시 동대문구 이문동	257-396	대	197.8		197.8
1205	서울특별시 동대문구 이문동	376-10	대	59.1		59.1
1206	서울특별시 동대문구 이문동	400-4	대	124.9		124.9
1207	서울특별시 동대문구 이문동	379	대	32.4		32.4
1208	서울특별시 동대문구 이문동	257-406	대	51.7		51.7
1209	서울특별시 동대문구 이문동	257-161	대	93.4		93.4
1210	서울특별시 동대문구 이문동	404-8	대	143.9		143.9
1211	서울특별시 동대문구 이문동	257-8	대	146.5		107.7
1212	서울특별시 동대문구 이문동	400-5	대	137.8		137.8
1213	서울특별시 동대문구 이문동	403-2	대	123.4		123.4
1214	서울특별시 동대문구 이문동	409-10	대	120.0		120.0
1215	서울특별시 동대문구 이문동	257-228	대	82.2		82.2
1216	서울특별시 동대문구 이문동	381-2	대	103.7		103.7
1217	서울특별시 동대문구 이문동	257-389	대	69.5		69.5
1218	서울특별시 동대문구 이문동	381-3	대	5.7		5.7
1219	서울특별시 동대문구 이문동	381-4	대	62.2		62.2
1220	서울특별시 동대문구 이문동	403-7	대	122.6		122.6
1221	서울특별시 동대문구 이문동	257-223	대	43.5		43.5
1222	서울특별시 동대문구 이문동	376-11	대	47.5		47.5
1223	서울특별시 동대문구 이문동	381-5	대	79.1		79.1
1224	서울특별시 동대문구 이문동	405-1	대	138.6		138.6
1225	서울특별시 동대문구 이문동	409-9	대	139.3		139.3
1226	서울특별시 동대문구 이문동	257-421	대	62.6		62.6

연번	소재지	지번	지목	전체면적(㎡)	지정면적(㎡)	
					세계유산구역	세계유산완충구역
1227	서울특별시 동대문구 이문동	257-94	대	212.9		212.9
1228	서울특별시 동대문구 이문동	257-425	대	115.3		115.3
1229	서울특별시 동대문구 이문동	257-407	대	73.9		73.9
1230	서울특별시 동대문구 이문동	403-3	대	118.6		118.6
1231	서울특별시 동대문구 이문동	400-3	대	110.1		110.1
1232	서울특별시 동대문구 이문동	257-31	대	255.5		255.5
1233	서울특별시 동대문구 이문동	411-1	대	155.4		155.4
1234	서울특별시 동대문구 이문동	400-6	대	136.7		136.7
1235	서울특별시 동대문구 이문동	257-224	대	37.8		37.8
1236	서울특별시 동대문구 이문동	381-7	대	78.5		78.5
1237	서울특별시 동대문구 이문동	403-6	대	116.9		116.9
1238	서울특별시 동대문구 이문동	257-426	대	64.4		55.4
1239	서울특별시 동대문구 이문동	264-1	대	139.6		139.6
1240	서울특별시 동대문구 이문동	257-393	대	132.8		132.8
1241	서울특별시 동대문구 이문동	257-405	대	62.2		62.2
1242	서울특별시 동대문구 이문동	405-2	대	131.7		131.7
1243	서울특별시 동대문구 이문동	407-1	대	124.2		124.2
1244	서울특별시 동대문구 이문동	257-499	대	70.2		70.2
1245	서울특별시 동대문구 이문동	404-3	대	116.4		116.4
1246	서울특별시 동대문구 이문동	381-8	대	265.7		265.7
1247	서울특별시 동대문구 이문동	257-394	대	90.5		90.5
1248	서울특별시 동대문구 이문동	257-409	대	49.3		49.3
1249	서울특별시 동대문구 이문동	401-2	대	96.7		96.7
1250	서울특별시 동대문구 이문동	257-390	대	125.7		125.7
1251	서울특별시 동대문구 이문동	257-152	중	660.6		652.5
1252	서울특별시 동대문구 이문동	404-6	대	126.8		126.8
1253	서울특별시 동대문구 이문동	405-7	대	108.5		108.5
1254	서울특별시 동대문구 이문동	257-500	대	57.5		57.5
1255	서울특별시 동대문구 이문동	411-10	대	170.1		170.1
1256	서울특별시 동대문구 이문동	396-8	대	89.0		89.0
1257	서울특별시 동대문구 이문동	257-222	대	136.7		129.4
1258	서울특별시 동대문구 이문동	407-7	대	137.5		137.5
1259	서울특별시 동대문구 이문동	403-5	대	119.2		119.2
1260	서울특별시 동대문구 이문동	396-7	대	65.4		65.4
1261	서울특별시 동대문구 이문동	257-419	대	83.0		32.0
1262	서울특별시 동대문구 이문동	401-3	대	115.3		115.3
1263	서울특별시 동대문구 이문동	396-5	대	79.4		79.4
1264	서울특별시 동대문구 이문동	404-4	대	115.5		115.5
1265	서울특별시 동대문구 이문동	257-391	대	111.3		111.3
1266	서울특별시 동대문구 이문동	396-3	대	107.4		107.4
1267	서울특별시 동대문구 이문동	396-2	대	96.7		96.7
1268	서울특별시 동대문구 이문동	257-392	대	117.3		117.3
1269	서울특별시 동대문구 이문동	401-5	대	133.6		133.6
1270	서울특별시 동대문구 이문동	257-410	대	16.1		11.0
1271	서울특별시 동대문구 이문동	396-1	대	62.5		62.5
1272	서울특별시 동대문구 이문동	405-6	대	118.2		118.2
1273	서울특별시 동대문구 이문동	257-501	대	101.1		101.1
1274	서울특별시 동대문구 이문동	404-5	대	120.7		120.7
1275	서울특별시 동대문구 이문동	385-2	대	84.3		84.3
1276	서울특별시 동대문구 이문동	411-3	대	134.0		134.0
1277	서울특별시 동대문구 이문동	383-6	대	165.1		165.1
1278	서울특별시 동대문구 이문동	407-6	대	130.4		130.4
1279	서울특별시 동대문구 이문동	383-1	대	102.6		102.6
1280	서울특별시 동대문구 이문동	384	도	517.7		517.7
1281	서울특별시 동대문구 이문동	413-1	대	139.8		139.8
1282	서울특별시 동대문구 이문동	382-8	대	158.3		158.3
1283	서울특별시 동대문구 이문동	407-3	대	103.6		103.6
1284	서울특별시 동대문구 이문동	257-245	대	106.8		106.8
1285	서울특별시 동대문구 이문동	405-4	대	121.9		121.9
1286	서울특별시 동대문구 이문동	264-89	대	128.7		128.7
1287	서울특별시 동대문구 이문동	382-7	대	25.1		25.1
1288	서울특별시 동대문구 이문동	395-9	대	59.6		59.6
1289	서울특별시 동대문구 이문동	382-4	대	54.9		54.9
1290	서울특별시 동대문구 이문동	257-162	대	144.2		26.3
1291	서울특별시 동대문구 이문동	395-1	대	58.4		58.4
1292	서울특별시 동대문구 이문동	402-1	대	112.3		112.3



연번	소재지	지번	지목	전체면적(㎡)	지정면적(㎡)	
					세계유산구역	세계유산완충구역
1293	서울특별시 동대문구 이문동	257-506	대	124.3		124.3
1294	서울특별시 동대문구 이문동	257-103	대	154.4		154.4
1295	서울특별시 동대문구 이문동	409-2	대	127.0		127.0
1296	서울특별시 동대문구 이문동	382-3	대	114.6		114.6
1297	서울특별시 동대문구 이문동	405-5	대	113.0		113.0
1298	서울특별시 동대문구 이문동	411-8	대	152.1		152.1
1299	서울특별시 동대문구 이문동	394-2	대	92.1		92.1
1300	서울특별시 동대문구 이문동	409-5	대	148.8		148.8
1301	서울특별시 동대문구 이문동	402-3	대	164.0		164.0
1302	서울특별시 동대문구 이문동	385-4	대	92.2		92.2
1303	서울특별시 동대문구 이문동	386-12	대	57.4		57.4
1304	서울특별시 동대문구 이문동	407-4	대	108.3		108.3
1305	서울특별시 동대문구 이문동	257-507	대	38.3		38.3
1306	서울특별시 동대문구 이문동	257-33	대	183.5		183.5
1307	서울특별시 동대문구 이문동	413-2	대	131.4		131.4
1308	서울특별시 동대문구 이문동	386-3	대	9.9		9.9
1309	서울특별시 동대문구 이문동	257-102	대	194.8		194.8
1310	서울특별시 동대문구 이문동	407-5	대	117.7		117.7
1311	서울특별시 동대문구 이문동	257-504	대	252.4		252.4
1312	서울특별시 동대문구 이문동	386-2	대	171.1		171.1
1313	서울특별시 동대문구 이문동	402-2	대	99.0		99.0
1314	서울특별시 동대문구 이문동	395-8	대	65.6		65.6
1315	서울특별시 동대문구 이문동	413-7	대	166.8		166.8
1316	서울특별시 동대문구 이문동	383-4	대	136.0		136.0
1317	서울특별시 동대문구 이문동	382-9	대	316.7		316.7
1318	서울특별시 동대문구 이문동	394-3	대	77.2		77.2
1319	서울특별시 동대문구 이문동	257-475	대	104.9		103.5
1320	서울특별시 동대문구 이문동	257-505	대	44.2		44.2
1321	서울특별시 동대문구 이문동	425	대	10,825.5		5,718.5
1322	서울특별시 동대문구 이문동	409-4	대	140.7		140.7
1323	서울특별시 동대문구 이문동	395-3	대	69.3		69.3
1324	서울특별시 동대문구 이문동	413-3	대	119.4		119.4
1325	서울특별시 동대문구 이문동	264-91	대	77.6		77.6
1326	서울특별시 동대문구 이문동	411-5	대	165.8		165.8
1327	서울특별시 동대문구 이문동	394-4	대	123.6		123.6
1328	서울특별시 동대문구 이문동	257-472	대	194.1		21.9
1329	서울특별시 동대문구 이문동	406-1	대	112.8		112.8
1330	서울특별시 동대문구 이문동	257-104	대	92.8		92.8
1331	서울특별시 동대문구 이문동	395-7	대	97.9		97.9
1332	서울특별시 동대문구 이문동	402-6	대	167.9		167.9
1333	서울특별시 동대문구 이문동	413-6	대	154.9		154.9
1334	서울특별시 동대문구 이문동	395-13	대	10.3		10.3
1335	서울특별시 동대문구 이문동	257-230	대	69.9		69.9
1336	서울특별시 동대문구 이문동	383-3	대	101.5		101.5
1337	서울특별시 동대문구 이문동	411-6	대	137.4		137.4
1338	서울특별시 동대문구 이문동	257-231	대	114.3		106.3
1339	서울특별시 동대문구 이문동	406-5	대	125.4		125.4
1340	서울특별시 동대문구 이문동	264-87	대	111.7		111.7
1341	서울특별시 동대문구 이문동	395-4	대	48.0		48.0
1342	서울특별시 동대문구 이문동	386-9	대	87.5		87.5
1343	서울특별시 동대문구 이문동	413-4	대	117.4		117.4
1344	서울특별시 동대문구 이문동	386-8	대	45.3		45.3
1345	서울특별시 동대문구 이문동	382-11	대	110.8		110.8
1346	서울특별시 동대문구 이문동	386-4	대	94.6		94.6
1347	서울특별시 동대문구 이문동	395-6	대	125.1		125.1
1348	서울특별시 동대문구 이문동	406-6	도	6.2		6.2
1349	서울특별시 동대문구 이문동	264-5	대	71.0		71.0
1350	서울특별시 동대문구 이문동	257-493	대	58.8		58.8
1351	서울특별시 동대문구 이문동	257-35	대	118.8		118.8
1352	서울특별시 동대문구 이문동	385-7	대	254.8		254.8
1353	서울특별시 동대문구 이문동	408-3	대	122.4		122.4
1354	서울특별시 동대문구 이문동	382-12	대	85.8		85.8
1355	서울특별시 동대문구 이문동	416-5	대	136.0		136.0
1356	서울특별시 동대문구 이문동	416-2	대	99.7		99.7
1357	서울특별시 동대문구 이문동	257-508	대	22.7		22.7
1358	서울특별시 동대문구 이문동	406-2	대	159.6		159.6

연번	소재지	지번	지목	전체면적(㎡)	지정면적(㎡)	
					세계유산구역	세계유산완충구역
1359	서울특별시 동대문구 이문동	390	도	1,128.3		732.4
1360	서울특별시 동대문구 이문동	394-8	대	96.3		96.3
1361	서울특별시 동대문구 이문동	408-5	대	117.6		117.6
1362	서울특별시 동대문구 이문동	382-14	대	124.7		124.7
1363	서울특별시 동대문구 이문동	264-107	대	96.3		96.3
1364	서울특별시 동대문구 이문동	257-235	대	236.4		14.4
1365	서울특별시 동대문구 이문동	394-7	대	71.0		71.0
1366	서울특별시 동대문구 이문동	257-492	대	59.3		58.1
1367	서울특별시 동대문구 이문동	386-10	대	70.5		70.5
1368	서울특별시 동대문구 이문동	410-1	대	125.0		125.0
1369	서울특별시 동대문구 이문동	393-9	대	244.4		244.4
1370	서울특별시 동대문구 이문동	386-5	대	84.7		84.7
1371	서울특별시 동대문구 이문동	257-34	대	100.0		100.0
1372	서울특별시 동대문구 이문동	257-247	대	82.7		82.7
1373	서울특별시 동대문구 이문동	410-4	대	115.4		115.4
1374	서울특별시 동대문구 이문동	416-1	대	128.1		128.1
1375	서울특별시 동대문구 이문동	382-13	대	210.0		210.0
1376	서울특별시 동대문구 이문동	264-103	대	78.3		78.3
1377	서울특별시 동대문구 이문동	257-509	대	62.2		62.2
1378	서울특별시 동대문구 이문동	257-491	대	65.9		54.9
1379	서울특별시 동대문구 이문동	408-2	대	128.1		128.1
1380	서울특별시 동대문구 이문동	416-4	대	141.4		141.4
1381	서울특별시 동대문구 이문동	385-9	대	92.5		92.5
1382	서울특별시 동대문구 이문동	264-84	도	155.3		155.3
1383	서울특별시 동대문구 이문동	393-5	대	193.2		193.2
1384	서울특별시 동대문구 이문동	425-2	도	3.0		3.0
1385	서울특별시 동대문구 이문동	257-669	대	63.1		63.1
1386	서울특별시 동대문구 이문동	412-1	대	97.9		97.9
1387	서울특별시 동대문구 이문동	393-1	대	76.2		76.2
1388	서울특별시 동대문구 이문동	264-94	대	197.8		197.8
1389	서울특별시 동대문구 이문동	408-4	대	127.5		127.5
1390	서울특별시 동대문구 이문동	416-7	대	142.3		142.3
1391	서울특별시 동대문구 이문동	385-11	대	97.9		97.9
1392	서울특별시 동대문구 이문동	264-496	대	8.8		8.8
1393	서울특별시 동대문구 이문동	412-6	대	110.5		110.5
1394	서울특별시 동대문구 이문동	257-690	대	100.0		100.0
1395	서울특별시 동대문구 이문동	387-1	대	99.3		99.3
1396	서울특별시 동대문구 이문동	387-6	대	90.7		90.7
1397	서울특별시 동대문구 이문동	264-445	대	661.8		373.5
1398	서울특별시 동대문구 이문동	257-676	대	51.2		51.2
1399	서울특별시 동대문구 이문동	419-1	대	141.4		141.4
1400	서울특별시 동대문구 이문동	387-5	대	105.6		105.6
1401	서울특별시 동대문구 이문동	257-512	대	92.4		92.4
1402	서울특별시 동대문구 이문동	393-2	대	99.1		99.1
1403	서울특별시 동대문구 이문동	257-488	대	73.8		73.8
1404	서울특별시 동대문구 이문동	410-3	대	148.9		148.9
1405	서울특별시 동대문구 이문동	393-10	대	89.5		89.5
1406	서울특별시 동대문구 이문동	414-6	대	103.4		103.4
1407	서울특별시 동대문구 이문동	412-2	대	85.6		85.6
1408	서울특별시 동대문구 이문동	257-166	대	88.3		88.3
1409	서울특별시 동대문구 이문동	264-96	대	111.9		111.9
1410	서울특별시 동대문구 이문동	419-2	대	105.4		105.4
1411	서울특별시 동대문구 이문동	387-13	대	49.1		49.1
1412	서울특별시 동대문구 이문동	387-2	대	56.7		56.7
1413	서울특별시 동대문구 이문동	385-12	대	47.9		47.9
1414	서울특별시 동대문구 이문동	415-1	대	123.0		123.0
1415	서울특별시 동대문구 이문동	264-494	대	1.6		1.6
1416	서울특별시 동대문구 이문동	257-240	대	107.8		56.8
1417	서울특별시 동대문구 이문동	387-7	대	113.4		113.4
1418	서울특별시 동대문구 이문동	264-97	대	123.3		123.3
1419	서울특별시 동대문구 이문동	387-3	대	65.6		65.6
1420	서울특별시 동대문구 이문동	393-11	대	91.7		91.7
1421	서울특별시 동대문구 이문동	414-2	대	113.4		113.4
1422	서울특별시 동대문구 이문동	257-37	대	114.8		114.8
1423	서울특별시 동대문구 이문동	412-3	대	95.4		95.4
1424	서울특별시 동대문구 이문동	257-241	대	64.4		63.1

연번	소재지	지번	지목	전체면적(㎡)	지정면적(㎡)	
					세계유산구역	세계유산완충구역
1425	서울특별시 동대문구 이문동	387-12	대	61.1		61.1
1426	서울특별시 동대문구 이문동	387-11	대	123.5		123.5
1427	서울특별시 동대문구 이문동	257-248	대	104.0		104.0
1428	서울특별시 동대문구 이문동	417-1	대	107.6		107.6
1429	서울특별시 동대문구 이문동	421-1	대	137.3		137.3
1430	서울특별시 동대문구 이문동	412-4	대	112.5		112.5
1431	서울특별시 동대문구 이문동	417-4	대	120.1		120.1
1432	서울특별시 동대문구 이문동	393-12	대	70.5		70.5
1433	서울특별시 동대문구 이문동	264-442	도	3,931.6		788.5
1434	서울특별시 동대문구 이문동	257-243	대	87.5		87.5
1435	서울특별시 동대문구 이문동	388-1	대	72.4		72.4
1436	서울특별시 동대문구 이문동	415-2	대	107.7		107.7
1437	서울특별시 동대문구 이문동	264-99	대	106.6		106.6
1438	서울특별시 동대문구 이문동	425-3	도	265.5		106.3
1439	서울특별시 동대문구 이문동	387-8	대	118.6		118.6
1440	서울특별시 동대문구 이문동	391-3	대	132.4		132.4
1441	서울특별시 동대문구 이문동	264-23	대	161.3		161.3
1442	서울특별시 동대문구 이문동	414-3	대	111.0		111.0
1443	서울특별시 동대문구 이문동	257-487	대	133.6		48.3
1444	서울특별시 동대문구 이문동	257-513	대	61.3		61.3
1445	서울특별시 동대문구 이문동	415-5	대	108.7		108.7
1446	서울특별시 동대문구 이문동	257-151	대	64.0		0.1
1447	서울특별시 동대문구 이문동	264-475	대	127.7		127.7
1448	서울특별시 동대문구 이문동	257-38	대	69.4		69.4
1449	서울특별시 동대문구 이문동	388-2	대	51.7		51.7
1450	서울특별시 동대문구 이문동	264-85	대	120.7		120.7
1451	서울특별시 동대문구 이문동	421-5	대	164.1		164.1
1452	서울특별시 동대문구 이문동	414-4	대	110.9		110.9
1453	서울특별시 동대문구 이문동	388-3	대	29.0		29.0
1454	서울특별시 동대문구 이문동	417-2	대	93.4		93.4
1455	서울특별시 동대문구 이문동	415-3	대	94.6		94.6
1456	서울특별시 동대문구 이문동	257-515	대	96.0		96.0
1457	서울특별시 동대문구 이문동	417-3	대	113.8		113.8
1458	서울특별시 동대문구 이문동	392-2	대	81.6		59.7
1459	서울특별시 동대문구 이문동	257-249	대	97.9		97.9
1460	서울특별시 동대문구 이문동	421-10	대	50.6		50.6
1461	서울특별시 동대문구 이문동	388-5	대	41.9		41.9
1462	서울특별시 동대문구 이문동	264-24	대	138.3		132.3
1463	서울특별시 동대문구 이문동	257-284	대	105.9		102.2
1464	서울특별시 동대문구 이문동	421-9	대	51.5		51.5
1465	서울특별시 동대문구 이문동	391-4	대	110.1		86.0
1466	서울특별시 동대문구 이문동	388-4	대	88.9		88.9
1467	서울특별시 동대문구 이문동	421-3	대	109.5		109.5
1468	서울특별시 동대문구 이문동	264-450	대	224.8		224.8
1469	서울특별시 동대문구 이문동	257-244	대	73.9		29.6
1470	서울특별시 동대문구 이문동	391-1	대	104.5		73.8
1471	서울특별시 동대문구 이문동	421-12	대	41.4		41.4
1472	서울특별시 동대문구 이문동	392-4	대	68.8		23.9
1473	서울특별시 동대문구 이문동	421-6	대	51.0		51.0
1474	서울특별시 동대문구 이문동	264-65	대	109.5		90.6
1475	서울특별시 동대문구 이문동	257-514	대	35.7		35.7
1476	서울특별시 동대문구 이문동	264-432	대	230.4		230.4
1477	서울특별시 동대문구 이문동	264-477	대	140.1		80.2
1478	서울특별시 동대문구 이문동	264-452	대	217.6		217.6
1479	서울특별시 동대문구 이문동	257-109	대	127.0		95.1
1480	서울특별시 동대문구 이문동	421-8	대	36.3		36.3
1481	서울특별시 동대문구 이문동	257-525	대	101.0		29.3
1482	서울특별시 동대문구 이문동	264-66	대	104.9		59.0
1483	서울특별시 동대문구 이문동	388-7	대	135.4		9.2
1484	서울특별시 동대문구 이문동	264-25	대	286.0		16.2
1485	서울특별시 동대문구 이문동	264-433	대	210.1		210.1
1486	서울특별시 동대문구 이문동	421-4	대	17.2		17.2
1487	서울특별시 동대문구 이문동	264-454	대	194.6		142.2
1488	서울특별시 동대문구 이문동	264-453	대	186.1		186.1
1489	서울특별시 동대문구 이문동	264-455	대	174.6		1.0
1490	서울특별시 동대문구 이문동	264-457	대	241.2		239.6

연번	소재지	지번	지목	전체면적(㎡)	지정면적(㎡)	
					세계유산구역	세계유산완충구역
1491	서울특별시 동대문구 이문동	264-439	임	465.1		75.4
1492	서울특별시 동대문구 이문동	255-15	대	317.9		317.9
1493	서울특별시 동대문구 이문동	255-18	대	211.2		79.2
1494	서울특별시 동대문구 이문동	255-43	대	7.5		7.5
1495	서울특별시 동대문구 이문동	255-47	대	245.9		245.9
1496	서울특별시 동대문구 이문동	255-65	대	93.0		93.0
1497	서울특별시 동대문구 이문동	255-69	대	222.3		222.3
1498	서울특별시 동대문구 이문동	255-73	대	157.5		157.5
1499	서울특별시 동대문구 이문동	255-77	대	149.8		149.8
1500	서울특별시 동대문구 이문동	255-80	대	151.6		151.6
1501	서울특별시 동대문구 이문동	255-84	대	152.4		152.4
1502	서울특별시 동대문구 이문동	255-91	대	46.2		46.2
1503	서울특별시 동대문구 이문동	255-93	대	254.4		254.4
1504	서울특별시 동대문구 이문동	255-98	대	95.0		82.7
1505	서울특별시 동대문구 이문동	255-106	대	138.9		138.9
1506	서울특별시 동대문구 이문동	255-113	대	151.4		151.4
1507	서울특별시 동대문구 이문동	255-115	대	217.8		217.8
1508	서울특별시 동대문구 이문동	255-119	대	531.9		281.4
1509	서울특별시 동대문구 이문동	255-132	대	72.6		72.6
1510	서울특별시 동대문구 이문동	255-201	대	90.8		90.8
1511	서울특별시 동대문구 이문동	255-293	대	103.0		61.8
1512	서울특별시 동대문구 이문동	255-298	대	11.8		2.1
1513	서울특별시 동대문구 이문동	255-303	대	101.2		101.2
1514	서울특별시 동대문구 이문동	255-307	대	3.8		3.8
1515	서울특별시 동대문구 이문동	255-317	도	398.7	0.9	397.8
1516	서울특별시 동대문구 이문동	255-325	대	59.4		59.4
1517	서울특별시 동대문구 이문동	255-329	대	21.1		21.1
1518	서울특별시 동대문구 이문동	255-333	대	23.8		23.8
1519	서울특별시 동대문구 이문동	255-336	대	113.9		113.9
1520	서울특별시 동대문구 이문동	255-337	대	22.6		22.6
1521	서울특별시 동대문구 이문동	255-341	도	34.4		34.4
1522	서울특별시 동대문구 이문동	255-344	대	14.2		14.2
1523	서울특별시 동대문구 이문동	255-358	대	96.8		96.8
1524	서울특별시 동대문구 이문동	255-371	대	41.2		41.2
1525	서울특별시 동대문구 이문동	255-378	대	108.4		108.4
1526	서울특별시 동대문구 이문동	255-389	대	69.9		69.9
1527	서울특별시 동대문구 이문동	255-396	대	125.6		125.6
1528	서울특별시 동대문구 이문동	255-409	대	157.7		157.7
1529	서울특별시 동대문구 이문동	255-423	대	1.8		1.8
1530	서울특별시 동대문구 이문동	257	도	2,310.2		1,658.9
1531	서울특별시 동대문구 이문동	257-3	대	118.3		118.3
1532	서울특별시 동대문구 이문동	257-5	대	73.5		73.5
1533	서울특별시 동대문구 이문동	257-32	대	142.5		142.5
1534	서울특별시 동대문구 이문동	257-36	대	69.3		69.3
1535	서울특별시 동대문구 이문동	257-97	대	140.0		48.0
1536	서울특별시 동대문구 이문동	257-105	대	97.9		97.9
1537	서울특별시 동대문구 이문동	257-127	대	91.2		91.2
1538	서울특별시 동대문구 이문동	257-160	대	273.5		273.5
1539	서울특별시 동대문구 이문동	257-165	대	121.1		121.1
1540	서울특별시 동대문구 이문동	257-185	대	57.2		57.2
1541	서울특별시 동대문구 이문동	257-187	대	67.3		67.3
1542	서울특별시 동대문구 이문동	257-192	대	74.5		74.5
1543	서울특별시 동대문구 이문동	257-195	대	71.3		71.3
1544	서울특별시 동대문구 이문동	257-198	대	55.4		24.2
1545	서울특별시 동대문구 이문동	257-205	대	91.1		91.1
1546	서울특별시 동대문구 이문동	257-206	대	74.5		74.5
1547	서울특별시 동대문구 이문동	257-229	대	184.7		184.7
1548	서울특별시 동대문구 이문동	257-242	대	73.2		73.2
1549	서울특별시 동대문구 이문동	257-246	대	178.0		178.0
1550	서울특별시 동대문구 이문동	257-299	대	60.1		60.1
1551	서울특별시 동대문구 이문동	257-304	대	146.4		146.4
1552	서울특별시 동대문구 이문동	257-305	대	208.6		208.6
1553	서울특별시 동대문구 이문동	257-309	대	192.8		192.8
1554	서울특별시 동대문구 이문동	257-315	대	63.2		63.2
1555	서울특별시 동대문구 이문동	257-317	대	56.0		8.1
1556	서울특별시 동대문구 이문동	257-366	대	65.0		65.0

연번	소재지	지번	지목	전체면적(㎡)	지정면적(㎡)	
					세계유산구역	세계유산완충구역
1557	서울특별시 동대문구 이문동	257-367	대	56.7		56.7
1558	서울특별시 동대문구 이문동	257-371	대	126.8		126.8
1559	서울특별시 동대문구 이문동	257-376	대	122.5		122.5
1560	서울특별시 동대문구 이문동	257-377	대	93.0		93.0
1561	서울특별시 동대문구 이문동	257-386	대	28.3		28.3
1562	서울특별시 동대문구 이문동	257-388	대	116.2		116.2
1563	서울특별시 동대문구 이문동	257-395	대	83.5		83.5
1564	서울특별시 동대문구 이문동	257-398	대	77.3		77.3
1565	서울특별시 동대문구 이문동	257-404	대	81.2		81.2
1566	서울특별시 동대문구 이문동	257-408	대	95.4		95.4
1567	서울특별시 동대문구 이문동	257-415	도	1,567.5		435.3
1568	서울특별시 동대문구 이문동	257-420	대	72.1		72.1
1569	서울특별시 동대문구 이문동	257-424	대	97.5		97.5
1570	서울특별시 동대문구 이문동	257-427	대	123.7		9.2
1571	서울특별시 동대문구 이문동	257-437	대	58.0		19.2
1572	서울특별시 동대문구 이문동	257-489	대	145.9		95.5
1573	서울특별시 동대문구 이문동	257-494	대	33.8		33.8
1574	서울특별시 동대문구 이문동	257-496	대	98.4		98.4
1575	서울특별시 동대문구 이문동	257-497	대	34.1		34.1
1576	서울특별시 동대문구 이문동	257-503	대	100.9		100.9
1577	서울특별시 동대문구 이문동	257-510	대	35.3		35.3
1578	서울특별시 동대문구 이문동	257-511	대	63.5		63.5
1579	서울특별시 동대문구 이문동	257-516	대	104.3		104.1
1580	서울특별시 동대문구 이문동	257-590	대	55.3		55.3
1581	서울특별시 동대문구 이문동	257-672	대	62.0		62.0
1582	서울특별시 동대문구 이문동	257-710	대	116.5		38.5
1583	서울특별시 동대문구 이문동	257-720	대	47.0		47.0
1584	서울특별시 동대문구 이문동	264-64	대	73.4		34.0
1585	서울특별시 동대문구 이문동	264-86	대	71.6		71.6
1586	서울특별시 동대문구 이문동	264-90	대	79.3		79.3
1587	서울특별시 동대문구 이문동	264-95	대	132.0		132.0
1588	서울특별시 동대문구 이문동	264-98	대	101.5		101.5
1589	서울특별시 동대문구 이문동	264-135	대	113.8		2.2
1590	서울특별시 동대문구 이문동	264-431	잡	324.5		324.5
1591	서울특별시 동대문구 이문동	264-434	대	268.3		268.3
1592	서울특별시 동대문구 이문동	264-451	대	224.2		224.2
1593	서울특별시 동대문구 이문동	264-456	대	180.0		77.0
1594	서울특별시 동대문구 이문동	264-459	대	171.5		13.1
1595	서울특별시 동대문구 이문동	264-495	대	22.1		22.1
1596	서울특별시 동대문구 이문동	264-497	대	27.6		27.6
1597	서울특별시 동대문구 이문동	375-5	도	20.3		20.3
1598	서울특별시 동대문구 이문동	375-6	대	93.7		93.7
1599	서울특별시 동대문구 이문동	376-5	대	75.8		75.8
1600	서울특별시 동대문구 이문동	376-9	대	56.1		56.1
1601	서울특별시 동대문구 이문동	377-2	대	13.6		13.6
1602	서울특별시 동대문구 이문동	378-1	대	11.4		11.4
1603	서울특별시 동대문구 이문동	378-5	대	20.6		20.6
1604	서울특별시 동대문구 이문동	381-1	대	46.2		46.2
1605	서울특별시 동대문구 이문동	381-6	대	62.7		62.7
1606	서울특별시 동대문구 이문동	382-2	도	10.1		10.1
1607	서울특별시 동대문구 이문동	382-5	대	49.8		49.8
1608	서울특별시 동대문구 이문동	382-10	대	32.7		32.7
1609	서울특별시 동대문구 이문동	383-2	대	101.5		101.5
1610	서울특별시 동대문구 이문동	383-5	대	186.7		186.7
1611	서울특별시 동대문구 이문동	385-1	대	90.1		90.1
1612	서울특별시 동대문구 이문동	385-6	대	261.8		261.8
1613	서울특별시 동대문구 이문동	385-13	대	178.2		178.2
1614	서울특별시 동대문구 이문동	386-1	대	52.9		52.9
1615	서울특별시 동대문구 이문동	386-7	대	116.3		116.3
1616	서울특별시 동대문구 이문동	386-11	대	40.1		40.1
1617	서울특별시 동대문구 이문동	386-13	대	157.2		157.2
1618	서울특별시 동대문구 이문동	387-4	대	128.2		128.2
1619	서울특별시 동대문구 이문동	387-9	대	60.7		60.7
1620	서울특별시 동대문구 이문동	387-10	대	103.3		103.3
1621	서울특별시 동대문구 이문동	387-14	대	109.8		109.8
1622	서울특별시 동대문구 이문동	387-15	대	48.9		48.9

연번	소재지	지번	지목	전체면적(㎡)	지정면적(㎡)	
					세계유산구역	세계유산완충구역
1623	서울특별시 동대문구 이문동	388-6	대	95.3		72.1
1624	서울특별시 동대문구 이문동	391-2	대	176.5		170.8
1625	서울특별시 동대문구 이문동	391-14	대	114.2		7.3
1626	서울특별시 동대문구 이문동	392-3	대	194.9		187.6
1627	서울특별시 동대문구 이문동	393-3	대	167.4		167.4
1628	서울특별시 동대문구 이문동	393-6	대	81.4		81.4
1629	서울특별시 동대문구 이문동	393-13	대	75.4		75.4
1630	서울특별시 동대문구 이문동	394-1	대	122.1		122.1
1631	서울특별시 동대문구 이문동	394-5	대	71.7		71.7
1632	서울특별시 동대문구 이문동	395-2	대	59.8		59.8
1633	서울특별시 동대문구 이문동	395-5	대	48.3		48.3
1634	서울특별시 동대문구 이문동	395-10	대	105.1		105.1
1635	서울특별시 동대문구 이문동	395-12	대	107.9		107.9
1636	서울특별시 동대문구 이문동	396-4	대	78.1		78.1
1637	서울특별시 동대문구 이문동	396-6	대	98.9		98.9
1638	서울특별시 동대문구 이문동	399-2	대	111.8		111.8
1639	서울특별시 동대문구 이문동	399-5	대	129.9		129.9
1640	서울특별시 동대문구 이문동	400-2	대	96.4		96.4
1641	서울특별시 동대문구 이문동	400-7	대	129.7		129.7
1642	서울특별시 동대문구 이문동	400-8	대	127.6		127.6
1643	서울특별시 동대문구 이문동	401-4	대	109.8		109.8
1644	서울특별시 동대문구 이문동	402-4	대	150.6		150.6
1645	서울특별시 동대문구 이문동	402-5	대	128.0		128.0
1646	서울특별시 동대문구 이문동	403-4	대	127.9		127.9
1647	서울특별시 동대문구 이문동	403-8	대	141.8		141.8
1648	서울특별시 동대문구 이문동	404-2	대	122.4		122.4
1649	서울특별시 동대문구 이문동	404-7	대	116.5		116.5
1650	서울특별시 동대문구 이문동	405-3	대	115.4		115.4
1651	서울특별시 동대문구 이문동	405-8	대	132.8		132.8
1652	서울특별시 동대문구 이문동	406-3	대	125.0		125.0
1653	서울특별시 동대문구 이문동	406-4	대	150.5		150.5
1654	서울특별시 동대문구 이문동	407-2	대	111.5		111.5
1655	서울특별시 동대문구 이문동	408-1	대	123.0		123.0
1656	서울특별시 동대문구 이문동	409-1	대	138.5		138.5
1657	서울특별시 동대문구 이문동	409-3	대	124.8		124.8
1658	서울특별시 동대문구 이문동	409-6	대	144.2		144.2
1659	서울특별시 동대문구 이문동	409-7	대	127.2		127.2
1660	서울특별시 동대문구 이문동	409-11	대	7.3		7.3
1661	서울특별시 동대문구 이문동	410-2	대	134.6		134.6
1662	서울특별시 동대문구 이문동	410-5	대	128.7		128.7
1663	서울특별시 동대문구 이문동	411-2	대	167.6		167.6
1664	서울특별시 동대문구 이문동	411-7	대	154.9		154.9
1665	서울특별시 동대문구 이문동	411-9	대	161.8		161.8
1666	서울특별시 동대문구 이문동	412-5	대	108.2		108.2
1667	서울특별시 동대문구 이문동	413-5	대	164.6		164.6
1668	서울특별시 동대문구 이문동	414-1	대	107.7		107.7
1669	서울특별시 동대문구 이문동	414-5	대	125.3		125.3
1670	서울특별시 동대문구 이문동	415-4	대	77.3		77.3
1671	서울특별시 동대문구 이문동	415-6	대	110.7		110.7
1672	서울특별시 동대문구 이문동	416-3	대	106.9		106.9
1673	서울특별시 동대문구 이문동	416-6	대	142.9		142.9
1674	서울특별시 동대문구 이문동	418-2	대	97.8		97.8
1675	서울특별시 동대문구 이문동	418-3	대	113.7		113.7
1676	서울특별시 동대문구 이문동	419-3	대	94.9		94.9
1677	서울특별시 동대문구 이문동	421-2	대	201.5		201.5
1678	서울특별시 동대문구 이문동	421-7	대	39.8		39.8
1679	서울특별시 동대문구 이문동	421-11	대	71.7		71.7
1680	서울특별시 동대문구 이문동	422-3	대	47.1		47.1
1681	서울특별시 동대문구 이문동	423-3	중	199.5		199.5
1682	서울특별시 동대문구 이문동	423-6	대	225.1		225.1
1683	서울특별시 동대문구 이문동	423-13	대	74.1		74.1
1684	서울특별시 동대문구 이문동	424	도	320.1	48.2	271.9
1685	서울특별시 동대문구 이문동	425-1	도	3.0		3.0
1686	서울특별시 동대문구 이문동	257-301	대	69.2		69.2
1687	서울특별시 동대문구 이문동	255-334	대	90.4		90.4
1688	서울특별시 동대문구 이문동	257-365	대	65.7		65.7

연번	소재지	지번	지목	전체면적(㎡)	지정면적(㎡)	
					세계유산구역	세계유산완충구역
1689	서울특별시 동대문구 이문동	409-8	대	125.9		125.9
1690	서울특별시 동대문구 이문동	257-670	대	64.6		64.6
1691	서울특별시 동대문구 이문동	418-1	대	108.6		108.6
1692	서울특별시 동대문구 이문동	393-14	도	49.8		49.8
1693	서울특별시 동대문구 이문동	264-105	대	35.2		35.2
1694	서울특별시 동대문구 이문동	264-458	대	166.4		0.5
1695	서울특별시 동대문구 이문동	257-737	대	208.2		208.2
1696	서울특별시 동대문구 이문동	255-415	대	19.9		19.9
1697	서울특별시 동대문구 이문동	257-495	대	20.3		20.3
1698	서울특별시 동대문구 이문동	376-12	대	19.7		19.7
1699	서울특별시 동대문구 이문동	411-4	대	188.2		188.2
1700	서울특별시 동대문구 이문동	394-6	대	86.7		86.7
1701	서울특별시 동대문구 이문동	257-401	대	176.5		176.5
1702	서울특별시 동대문구 이문동	257-227	대	103.1		103.1
1703	서울특별시 동대문구 이문동	257-381	대	54.4		54.4
1704	서울특별시 동대문구 이문동	257-382	대	67.1		67.1
1705	서울특별시 동대문구 이문동	257-383	대	49.2		49.2
1706	서울특별시 동대문구 이문동	420	도	3,841.6		3,841.6
1707	서울특별시 동대문구 이문동	257-106	대	50.5		50.5
1708	서울특별시 동대문구 이문동	257-29	대	180.8		180.8
1709	서울특별시 동대문구 이문동	257-745	대	3.4		3.4
1710	서울특별시 동대문구 이문동	257-30	대	11.1		11.1
1711	서울특별시 동대문구 이문동	257-384	대	47.0		47.0
1712	서울특별시 동대문구 이문동	255-327	대	74.2		74.2
1713	서울특별시 동대문구 이문동	264-502	대	17.0		17.0
1714	서울특별시 동대문구 이문동	264-102	대	80.6		80.6
1715	서울특별시 동대문구 이문동	255-414	도	17.1		17.1
1716	서울특별시 동대문구 이문동	255-442	도	1.5		1.5
1717	서울특별시 동대문구 이문동	255-64	대	141.5		141.5
1718	서울특별시 동대문구 이문동	255-441	대	6.2		6.2
1719	서울특별시 동대문구 이문동	255-440	대	2.0		2.0
1720	서울특별시 동대문구 이문동	255-32	대	159.5		159.5
1721	서울특별시 동대문구 이문동	255-443	대	93.2		93.2
1722	서울특별시 동대문구 이문동	256-26	대	209.5		2.5
1723	서울특별시 동대문구 이문동	255-42	도	2,712.1		2,204.8
1724	서울특별시 동대문구 이문동	255-437	도	11.8		11.8
1725	서울특별시 동대문구 이문동	255-438	도	597.9		484.5
1726	서울특별시 동대문구 이문동	255-439	도	142.6		111.7
1727	서울특별시 동대문구 이문동	257-387	대	182.3		182.3
1728	서울특별시 동대문구 이문동	257-719	도	6.6		6.6
1729	서울특별시 동대문구 이문동	257-587	도	4,240.2		1,098.5
1730	서울특별시 동대문구 이문동	255-82	대	163.9		163.9
1731	서울특별시 동대문구 이문동	264-438	대	53.1		53.1
1732	서울특별시 동대문구 이문동	264-503	도	27.2		27.2
1733	서울특별시 동대문구 이문동	264-504	대	115.0		115.0
1734	서울특별시 동대문구 이문동	264-505	도	33.0		32.5
1735	서울특별시 동대문구 이문동	264-506	대	169.4		3.9
1736	서울특별시 동대문구 회기동	1-5	학	329,714.0	208.0	21,793.1
1737	서울특별시 동대문구 이문동	264-420	도	1,367.3		1,091.3
1738	서울특별시 동대문구 이문동	375-4	대	77.8		77.8
1739	서울특별시 동대문구 이문동	375-2	도	14.1		14.1
1740	서울특별시 동대문구 이문동	255-435	임	784.7	23.6	761.1
1741	서울특별시 동대문구 이문동	425-4	대	22.8		0.1
1742	서울특별시 동대문구 이문동	255-56	대	903.6		903.6
1743	서울특별시 동대문구 이문동	264-509	임	19,815.2		16,282.4
1744	서울특별시 동대문구 이문동	264-514	임	427.9		427.9
1745	서울특별시 동대문구 이문동	256-24	대	289.3		64.9

12) 서오릉(W1)

○ 고양시 덕양구 용두동

연번	소재지	지번	지목	전체면적(㎡)	지정면적(㎡)	
					세계유산구역	세계유산완충구역
1	경기도 고양시 덕양구 용두동	2-62	임	192.2		192.2
2	경기도 고양시 덕양구 용두동	2-117	임	5.5		5.5

연번	소재지	지번	지목	전체면적(m <sup>2</sup> )	지정면적(m <sup>2</sup> )	
					세계유산구역	세계유산완충구역
3	경기도 고양시 덕양구 용두동	2-115	임	69.0		69.0
4	경기도 고양시 덕양구 용두동	2-60	임	163.1		163.1
5	경기도 고양시 덕양구 용두동	475-109	임	410.9		410.9
6	경기도 고양시 덕양구 용두동	12-9	전	1,297.7		1,297.7
7	경기도 고양시 덕양구 용두동	1-50	전	80.4		80.4
8	경기도 고양시 덕양구 용두동	361-317	전	13.5		13.5
9	경기도 고양시 덕양구 용두동	432-354	임	1,031.7		1,031.7
10	경기도 고양시 덕양구 용두동	365-3	답	333.3		248.2
11	경기도 고양시 덕양구 용두동	365-8	답	662.4		652.9
12	경기도 고양시 덕양구 용두동	425-10	답	532.4		39.9
13	경기도 고양시 덕양구 용두동	470-9	대	197.0		197.0
14	경기도 고양시 덕양구 용두동	466-19	전	709.3		709.3
15	경기도 고양시 덕양구 용두동	465-3	대	402.0		402.0
16	경기도 고양시 덕양구 용두동	475-6	전	65.5		65.5
17	경기도 고양시 덕양구 용두동	465-73	전	22.8		22.8
18	경기도 고양시 덕양구 용두동	469-8	도	133.9		133.9
19	경기도 고양시 덕양구 용두동	474-7	전	42.8		42.8
20	경기도 고양시 덕양구 용두동	475-34	전	2,712.9		2,712.9
21	경기도 고양시 덕양구 용두동	475-22	전	691.4		691.4
22	경기도 고양시 덕양구 용두동	475-33	전	199.9		199.9
23	경기도 고양시 덕양구 용두동	475-72	도	216.4		216.4
24	경기도 고양시 덕양구 용두동	430-8	도	17.5		17.5
25	경기도 고양시 덕양구 용두동	432-358	임	664.6		664.6
26	경기도 고양시 덕양구 용두동	484-4	임	2,935.2		365.6
27	경기도 고양시 덕양구 용두동	477-4	구	96.3		96.3
28	경기도 고양시 덕양구 용두동	465-30	대	300.2		300.2
29	경기도 고양시 덕양구 용두동	465-70	임	25.7		17.8
30	경기도 고양시 덕양구 용두동	475-17	전	824.7		824.7
31	경기도 고양시 덕양구 용두동	475-32	전	45.4		45.4
32	경기도 고양시 덕양구 용두동	440-1	대	350.1		3.9
33	경기도 고양시 덕양구 용두동	475-13	전	472.1		472.1
34	경기도 고양시 덕양구 용두동	465-8	전	445.1		445.1
35	경기도 고양시 덕양구 용두동	462-7	대	194.0		194.0
36	경기도 고양시 덕양구 용두동	475-63	전	86.2		86.2
37	경기도 고양시 덕양구 용두동	432-413	대	2.8		2.8
38	경기도 고양시 덕양구 용두동	432-16	전	372.2		372.2
39	경기도 고양시 덕양구 용두동	465-55	전	43.9		43.9
40	경기도 고양시 덕양구 용두동	465-18	전	155.1		155.1
41	경기도 고양시 덕양구 용두동	466-12	전	1,194.6		377.1
42	경기도 고양시 덕양구 용두동	463-8	전	10.7		10.7
43	경기도 고양시 덕양구 용두동	464-2	도	39.3		39.3
44	경기도 고양시 덕양구 용두동	475-27	전	90.5		90.5
45	경기도 고양시 덕양구 용두동	466-15	전	190.0		55.3
46	경기도 고양시 덕양구 용두동	432-12	전	919.6		919.6
47	경기도 고양시 덕양구 용두동	434-5	답	3,374.7		954.9
48	경기도 고양시 덕양구 용두동	432-2	전	414.2		414.2
49	경기도 고양시 덕양구 용두동	465-43	대	0.5		0.5
50	경기도 고양시 덕양구 용두동	361-13	전	26.8		26.8
51	경기도 고양시 덕양구 용두동	361-76	전	63.6		63.6
52	경기도 고양시 덕양구 용두동	361-75	도	42.2		42.2
53	경기도 고양시 덕양구 용두동	산36-38	임	888.3		888.3
54	경기도 고양시 덕양구 용두동	432-360	전	125.6		125.6
55	경기도 고양시 덕양구 용두동	432-202	임	259.0		259.0
56	경기도 고양시 덕양구 용두동	432-280	대	119.4		119.4
57	경기도 고양시 덕양구 용두동	361-207	도	145.6		145.6
58	경기도 고양시 덕양구 용두동	361-292	전	46.6		46.6
59	경기도 고양시 덕양구 용두동	361-274	전	29.1		29.1
60	경기도 고양시 덕양구 용두동	361-144	전	1,020.1		1,020.1
61	경기도 고양시 덕양구 용두동	361-140	전	164.8		164.8
62	경기도 고양시 덕양구 용두동	361-159	대	641.5		641.5
63	경기도 고양시 덕양구 용두동	432-43	전	108.7		108.7
64	경기도 고양시 덕양구 용두동	432-120	전	353.7		353.7
65	경기도 고양시 덕양구 용두동	361-132	대	339.7		339.7
66	경기도 고양시 덕양구 용두동	361-204	도	47.0		47.0
67	경기도 고양시 덕양구 용두동	426-6	전	0.6		0.6
68	경기도 고양시 덕양구 용두동	432-373	전	7.3		7.3



연번	소재지	지번	지목	전체면적(m <sup>2</sup> )	지정면적(m <sup>2</sup> )	
					세계유산구역	세계유산완충구역
69	경기도 고양시 덕양구 용두동	361-192	도	185.7		185.7
70	경기도 고양시 덕양구 용두동	432-286	대	326.7		326.7
71	경기도 고양시 덕양구 용두동	361-85	전	20.3		20.3
72	경기도 고양시 덕양구 용두동	432-353	전	141.0		141.0
73	경기도 고양시 덕양구 용두동	432-370	전	64.6		64.6
74	경기도 고양시 덕양구 용두동	361-59	대	1,759.6		1,759.6
75	경기도 고양시 덕양구 용두동	361-72	전	273.3		273.3
76	경기도 고양시 덕양구 용두동	361-52	전	294.7		294.7
77	경기도 고양시 덕양구 용두동	933-3	대	110.4		110.4
78	경기도 고양시 덕양구 용두동	933-8	대	43.9		43.9
79	경기도 고양시 덕양구 용두동	432-111	대	227.6		227.6
80	경기도 고양시 덕양구 용두동	432-182	대	203.6		203.6
81	경기도 고양시 덕양구 용두동	465-11	대	554.7		554.7
82	경기도 고양시 덕양구 용두동	475-5	전	665.9		665.9
83	경기도 고양시 덕양구 용두동	361-86	전	19.4		19.4
84	경기도 고양시 덕양구 용두동	361-272	전	40.1		40.1
85	경기도 고양시 덕양구 용두동	361-203	도	129.9		129.9
86	경기도 고양시 덕양구 용두동	356-20	전	488.4		488.4
87	경기도 고양시 덕양구 용두동	361-185	도	25.7		25.7
88	경기도 고양시 덕양구 용두동	432-323	전	388.0		388.0
89	경기도 고양시 덕양구 용두동	361-290	대	455.6		455.6
90	경기도 고양시 덕양구 용두동	361-4	전	1,244.7		1,244.7
91	경기도 고양시 덕양구 용두동	361-230	전	140.4		140.4
92	경기도 고양시 덕양구 용두동	432-19	대	340.0		340.0
93	경기도 고양시 덕양구 용두동	361-14	전	206.5		206.5
94	경기도 고양시 덕양구 용두동	432-76	대	333.3		333.3
95	경기도 고양시 덕양구 용두동	482-6	입	4,680.7		490.5
96	경기도 고양시 덕양구 용두동	326-2	입	196.1		196.1
97	경기도 고양시 덕양구 용두동	432-416	답	39.0		39.0
98	경기도 고양시 덕양구 용두동	432-418	전	22.1		22.1
99	경기도 고양시 덕양구 용두동	432-419	대	42.5		42.5
100	경기도 고양시 덕양구 용두동	361-138	전	844.2		844.2
101	경기도 고양시 덕양구 용두동	361-25	전	1,100.2		1,100.2
102	경기도 고양시 덕양구 용두동	361-71	답	61.0		61.0
103	경기도 고양시 덕양구 용두동	361-97	전	140.6		140.6
104	경기도 고양시 덕양구 용두동	361-264	답	32.5		32.5
105	경기도 고양시 덕양구 용두동	361-105	도	46.2		46.2
106	경기도 고양시 덕양구 용두동	361-312	전	249.5		249.5
107	경기도 고양시 덕양구 용두동	432-119	전	104.1		104.1
108	경기도 고양시 덕양구 용두동	428-1	전	27.4		27.4
109	경기도 고양시 덕양구 용두동	432-186	대	260.1		260.1
110	경기도 고양시 덕양구 용두동	432-297	대	253.6		253.6
111	경기도 고양시 덕양구 용두동	361-211	도	20.2		20.2
112	경기도 고양시 덕양구 용두동	361-39	대	29.0		29.0
113	경기도 고양시 덕양구 용두동	432-395	도	0.5		0.5
114	경기도 고양시 덕양구 용두동	361-158	전	270.7		270.7
115	경기도 고양시 덕양구 용두동	361-55	대	88.7		88.7
116	경기도 고양시 덕양구 용두동	441-7	도	4.6		4.6
117	경기도 고양시 덕양구 용두동	361-77	대	152.4		152.4
118	경기도 고양시 덕양구 용두동	361-265	전	6.2		6.2
119	경기도 고양시 덕양구 용두동	361-110	대	404.7		404.7
120	경기도 고양시 덕양구 용두동	361-173	대	143.0		143.0
121	경기도 고양시 덕양구 용두동	361-199	대	280.1		280.1
122	경기도 고양시 덕양구 용두동	361-276	답	21.2		21.2
123	경기도 고양시 덕양구 용두동	361-102	대	424.4		424.4
124	경기도 고양시 덕양구 용두동	361-103	전	79.1		79.1
125	경기도 고양시 덕양구 용두동	432-214	대	339.0		339.0
126	경기도 고양시 덕양구 용두동	432-33	대	334.9		334.9
127	경기도 고양시 덕양구 용두동	361-208	도	75.6		75.6
128	경기도 고양시 덕양구 용두동	361-142	전	671.7		671.7
129	경기도 고양시 덕양구 용두동	429-5	도	14.0		14.0
130	경기도 고양시 덕양구 용두동	361-62	대	78.8		78.8
131	경기도 고양시 덕양구 용두동	356-21	전	192.6		192.6
132	경기도 고양시 덕양구 용두동	361-94	대	181.6		181.6
133	경기도 고양시 덕양구 용두동	432-217	전	1.7		1.7
134	경기도 고양시 덕양구 용두동	2-9	전	391.2		391.2

연번	소재지	지번	지목	전체면적(m <sup>2</sup> )	지정면적(m <sup>2</sup> )	
					세계유산구역	세계유산완충구역
135	경기도 고양시 덕양구 용두동	336-10	도	351.9		312.9
136	경기도 고양시 덕양구 용두동	10-2	전	316.0		316.0
137	경기도 고양시 덕양구 용두동	10-6	임	469.1		469.1
138	경기도 고양시 덕양구 용두동	1-19	도	172.0		172.0
139	경기도 고양시 덕양구 용두동	2-29	전	179.8		179.8
140	경기도 고양시 덕양구 용두동	10-7	임	2,084.8		2,084.8
141	경기도 고양시 덕양구 용두동	2-28	전	700.5		700.5
142	경기도 고양시 덕양구 용두동	361-289	도	4.2		4.2
143	경기도 고양시 덕양구 용두동	12-3	임	674.6		584.4
144	경기도 고양시 덕양구 용두동	2-20	전	85.3		85.3
145	경기도 고양시 덕양구 용두동	27-2	임	1,179.2		546.2
146	경기도 고양시 덕양구 용두동	337-11	임	56.9		56.9
147	경기도 고양시 덕양구 용두동	432-197	도	27.4		27.4
148	경기도 고양시 덕양구 용두동	432-343	전	353.7		353.7
149	경기도 고양시 덕양구 용두동	432-135	도	23.0		23.0
150	경기도 고양시 덕양구 용두동	2-100	전	1,004.7		1,004.7
151	경기도 고양시 덕양구 용두동	11-1	묘	167.6		167.6
152	경기도 고양시 덕양구 용두동	361-50	전	640.8		640.8
153	경기도 고양시 덕양구 용두동	361-285	대	333.5		333.5
154	경기도 고양시 덕양구 용두동	361-131	전	406.2		406.2
155	경기도 고양시 덕양구 용두동	10-4	도	9.5		9.5
156	경기도 고양시 덕양구 용두동	7-5	도	4.9		4.9
157	경기도 고양시 덕양구 용두동	2-5	전	2,156.0		2,156.0
158	경기도 고양시 덕양구 용두동	1-32	묘	31.8		31.8
159	경기도 고양시 덕양구 용두동	336-11	도	252.2		30.6
160	경기도 고양시 덕양구 용두동	4-3	도	330.3		330.3
161	경기도 고양시 덕양구 용두동	1-39	도	4.6		4.6
162	경기도 고양시 덕양구 용두동	9-4	도	42.3		42.3
163	경기도 고양시 덕양구 용두동	2-87	전	1,009.4		1,009.4
164	경기도 고양시 덕양구 용두동	11-3	임	294.3		294.3
165	경기도 고양시 덕양구 용두동	6-1	대	114.4		114.4
166	경기도 고양시 덕양구 용두동	7-1	대	98.8		98.8
167	경기도 고양시 덕양구 용두동	1-24	담	679.1		679.1
168	경기도 고양시 덕양구 용두동	1-20	잡	411.2		411.2
169	경기도 고양시 덕양구 용두동	1-38	전	315.1		315.1
170	경기도 고양시 덕양구 용두동	2	대	450.0		450.0
171	경기도 고양시 덕양구 용두동	8-1	대	946.7		946.7
172	경기도 고양시 덕양구 용두동	1-7	대	388.8		388.8
173	경기도 고양시 덕양구 용두동	361-306	전	513.9		513.9
174	경기도 고양시 덕양구 용두동	361-16	전	947.9		947.9
175	경기도 고양시 덕양구 용두동	361-304	전	1,358.4		1,358.4
176	경기도 고양시 덕양구 용두동	432-379	대	329.1		329.1
177	경기도 고양시 덕양구 용두동	426-3	차	303.9		303.9
178	경기도 고양시 덕양구 용두동	432-505	도	10.0		10.0
179	경기도 고양시 덕양구 용두동	361-338	전	154.2		154.2
180	경기도 고양시 덕양구 용두동	361-7	도	454.0		454.0
181	경기도 고양시 덕양구 용두동	892-1	구	332.6		332.6
182	경기도 고양시 덕양구 용두동	892-3	구	8.5		8.5
183	경기도 고양시 덕양구 용두동	432-303	대	812.4		812.4
184	경기도 고양시 덕양구 용두동	432-498	대	119.7		119.7
185	경기도 고양시 덕양구 용두동	432-396	전	1,164.3		1,164.3
186	경기도 고양시 덕양구 용두동	432-501	전	453.3		453.3
187	경기도 고양시 덕양구 용두동	361-315	대	6.0		6.0
188	경기도 고양시 덕양구 용두동	361-316	대	6.3		6.3
189	경기도 고양시 덕양구 용두동	2-84	도	1.0		1.0
190	경기도 고양시 덕양구 용두동	2-109	임	359.7		359.7
191	경기도 고양시 덕양구 용두동	432-455	전	407.0		407.0
192	경기도 고양시 덕양구 용두동	432-532	도	1.8		1.8
193	경기도 고양시 덕양구 용두동	466-42	전	2,747.9		2,747.9
194	경기도 고양시 덕양구 용두동	432-399	전	66.8		66.8
195	경기도 고양시 덕양구 용두동	산75-5	임	6,400.5		1,184.5
196	경기도 고양시 덕양구 용두동	432-401	임	369.2		369.2
197	경기도 고양시 덕양구 용두동	432-403	도	6.0		6.0
198	경기도 고양시 덕양구 용두동	432-421	전	38.5		38.5
199	경기도 고양시 덕양구 용두동	432-424	전	60.0		60.0
200	경기도 고양시 덕양구 용두동	432-428	도	18.8		18.8

연번	소재지	지번	지목	전체면적(㎡)	지정면적(㎡)	
					세계유산구역	세계유산완충구역
201	경기도 고양시 덕양구 용두동	432-432	도	9.1		9.1
202	경기도 고양시 덕양구 용두동	432-191	도	19.8		19.8
203	경기도 고양시 덕양구 용두동	432-433	도	2.0		2.0
204	경기도 고양시 덕양구 용두동	432-434	전	27.7		27.7
205	경기도 고양시 덕양구 용두동	432-199	전	562.4		562.4
206	경기도 고양시 덕양구 용두동	432-436	전	2.8		2.8
207	경기도 고양시 덕양구 용두동	432-439	도	13.3		13.3
208	경기도 고양시 덕양구 용두동	432-443	전	3.5		3.5
209	경기도 고양시 덕양구 용두동	914-5	도	0.5		0.5
210	경기도 고양시 덕양구 용두동	915-4	도	2.5		2.5
211	경기도 고양시 덕양구 용두동	2-71	임	1,170.6		1,170.6
212	경기도 고양시 덕양구 용두동	432-451	임	4.6		4.6
213	경기도 고양시 덕양구 용두동	1-65	대	20.8		20.8
214	경기도 고양시 덕양구 용두동	1-66	잡	165.7		165.7
215	경기도 고양시 덕양구 용두동	1-67	잡	389.8		389.8
216	경기도 고양시 덕양구 용두동	1-17	답	719.4		719.4
217	경기도 고양시 덕양구 용두동	1-22	전	119.7		119.7
218	경기도 고양시 덕양구 용두동	1-70	전	133.6		133.6
219	경기도 고양시 덕양구 용두동	1-26	답	11.1		11.1
220	경기도 고양시 덕양구 용두동	1-71	답	254.5		254.5
221	경기도 고양시 덕양구 용두동	1-72	잡	57.9		57.9
222	경기도 고양시 덕양구 용두동	1-73	잡	9.0		9.0
223	경기도 고양시 덕양구 용두동	1-74	잡	71.7		71.7
224	경기도 고양시 덕양구 용두동	1-37	전	1,279.4		1,279.4
225	경기도 고양시 덕양구 용두동	1-76	전	4.5		4.5
226	경기도 고양시 덕양구 용두동	1-77	전	4.3		4.3
227	경기도 고양시 덕양구 용두동	432-447	전	3.6		3.6
228	경기도 고양시 덕양구 용두동	432-435	전	17.7		17.7
229	경기도 고양시 덕양구 용두동	361-22	전	42.8		42.8
230	경기도 고양시 덕양구 용두동	361-324	답	0.3		0.3
231	경기도 고양시 덕양구 용두동	361-329	구	3.0		3.0
232	경기도 고양시 덕양구 용두동	361-333	전	22.7		22.7
233	경기도 고양시 덕양구 용두동	466-43	임	8,510.9		8,510.9
234	경기도 고양시 덕양구 용두동	1-82	임	1.8		1.8
235	경기도 고양시 덕양구 용두동	425-17	답	0.3		0.3
236	경기도 고양시 덕양구 용두동	429-6	도	12.4		12.4
237	경기도 고양시 덕양구 용두동	429-18	도	934.4		934.4
238	경기도 고양시 덕양구 용두동	430-9	도	1.8		1.8
239	경기도 고양시 덕양구 용두동	430-12	도	2.4		2.4
240	경기도 고양시 덕양구 용두동	430-13	도	62.0		62.0
241	경기도 고양시 덕양구 용두동	430-10	전	20.5		20.5
242	경기도 고양시 덕양구 용두동	430-14	전	24.9		24.9
243	경기도 고양시 덕양구 용두동	430-11	도	2.9		2.9
244	경기도 고양시 덕양구 용두동	430-15	도	5.8		5.8
245	경기도 고양시 덕양구 용두동	430-16	도	278.5		278.5
246	경기도 고양시 덕양구 용두동	432-225	도	12.6		12.6
247	경기도 고양시 덕양구 용두동	432-461	도	97.5		97.5
248	경기도 고양시 덕양구 용두동	432-430	도	14.5		14.5
249	경기도 고양시 덕양구 용두동	432-462	도	35.2		35.2
250	경기도 고양시 덕양구 용두동	433-12	답	28.7		28.7
251	경기도 고양시 덕양구 용두동	914-3	도	2.4		2.4
252	경기도 고양시 덕양구 용두동	432-205	사	495.7	495.7	
253	경기도 고양시 덕양구 용두동	475-86	사	499.2	499.2	
254	경기도 고양시 덕양구 용두동	475-93	사	1,850.8	1,850.8	
255	경기도 고양시 덕양구 용두동	475-101	사	2,417.7	2,417.7	
256	경기도 고양시 덕양구 용두동	산30-83	임	645.9		645.9
257	경기도 고양시 덕양구 용두동	4-10	임	87.2		87.2
258	경기도 고양시 덕양구 용두동	442	전	355.9		355.9
259	경기도 고양시 덕양구 용두동	431-4	전	2,012.4		2,012.4
260	경기도 고양시 덕양구 용두동	431-9	전	550.2		550.2
261	경기도 고양시 덕양구 용두동	431-10	전	452.0		452.0
262	경기도 고양시 덕양구 용두동	432-309	대	853.6		853.6
263	경기도 고양시 덕양구 용두동	361-345	도	83.6		83.6
264	경기도 고양시 덕양구 용두동	434-31	답	200.1		125.4
265	경기도 고양시 덕양구 용두동	산30-82	임	1,868.9		1,868.9
266	경기도 고양시 덕양구 용두동	산30-84	임	423.9		423.9

연번	소재지	지번	지목	전체면적(㎡)	지정면적(㎡)	
					세계유산구역	세계유산완충구역
267	경기도 고양시 덕양구 용두동	산30-64	임	333.6		333.6
268	경기도 고양시 덕양구 용두동	산30-85	임	663.3		663.3
269	경기도 고양시 덕양구 용두동	429-12	도	2.2		2.2
270	경기도 고양시 덕양구 용두동	466-51	임	332.5		25.8
271	경기도 고양시 덕양구 용두동	432-299	대	89.5		89.5
272	경기도 고양시 덕양구 용두동	433-13	답	672.1		672.1
273	경기도 고양시 덕양구 용두동	432-508	임	291.2		291.2
274	경기도 고양시 덕양구 용두동	432-509	임	201.2		201.2
275	경기도 고양시 덕양구 용두동	432-102	대	345.4		345.4
276	경기도 고양시 덕양구 용두동	432-304	전	654.2		654.2
277	경기도 고양시 덕양구 용두동	432-485	도	16.8		16.8
278	경기도 고양시 덕양구 용두동	1-29	잡	171.5		171.5
279	경기도 고양시 덕양구 용두동	432-146	잡	39.2		39.2
280	경기도 고양시 덕양구 용두동	432-235	잡	15.2		15.2
281	경기도 고양시 덕양구 용두동	432-387	차	95.2		95.2
282	경기도 고양시 덕양구 용두동	1-96	잡	41.6		41.6
283	경기도 고양시 덕양구 용두동	361-28	전	1,162.5		1,162.5
284	경기도 고양시 덕양구 용두동	361-17	대	328.3		328.3
285	경기도 고양시 덕양구 용두동	2-121	임	53.0		53.0
286	경기도 고양시 덕양구 용두동	432-340	임	26.8		26.8
287	경기도 고양시 덕양구 용두동	358-10	답	6.9		6.9
288	경기도 고양시 덕양구 용두동	432-114	대	317.7		317.7
289	경기도 고양시 덕양구 용두동	361-351	전	243.7		243.7
290	경기도 고양시 덕양구 용두동	1-99	전	141.6		141.6
291	경기도 고양시 덕양구 용두동	1-100	잡	233.9		233.9
292	경기도 고양시 덕양구 용두동	1-28	잡	116.8		116.8
293	경기도 고양시 덕양구 용두동	1-107	임	1.9		1.9
294	경기도 고양시 덕양구 용두동	1-64	전	11.1		11.1
295	경기도 고양시 덕양구 용두동	1-114	잡	3.9		3.9
296	경기도 고양시 덕양구 용두동	1-115	임	8.9		8.9
297	경기도 고양시 덕양구 용두동	2-95	전	391.8		391.8
298	경기도 고양시 덕양구 용두동	1-79	임	626.0		626.0
299	경기도 고양시 덕양구 용두동	327-5	임	1,324.3		1,078.1
300	경기도 고양시 덕양구 용두동	432-15	전	544.2		544.2
301	경기도 고양시 덕양구 용두동	1-41	임	1,189.9		1,189.9
302	경기도 고양시 덕양구 용두동	336-9	도	731.9		731.9
303	경기도 고양시 덕양구 용두동	336-18	도	661.5		661.5
304	경기도 고양시 덕양구 용두동	336-19	도	249.6		249.6
305	경기도 고양시 덕양구 용두동	451	전	340.9		340.9
306	경기도 고양시 덕양구 용두동	2-124	차	302.0		302.0
307	경기도 고양시 덕양구 용두동	432-39	대	314.6		314.6
308	경기도 고양시 덕양구 용두동	432-59	차	124.6		124.6
309	경기도 고양시 덕양구 용두동	1-18	대	330.4		330.4
310	경기도 고양시 덕양구 용두동	2-102	임	717.4		717.4
311	경기도 고양시 덕양구 용두동	1-95	답	198.3		198.3
312	경기도 고양시 덕양구 용두동	1-87	차	300.4		300.4
313	경기도 고양시 덕양구 용두동	432-525	전	24.7		24.7
314	경기도 고양시 덕양구 용두동	432-528	전	428.9		428.9
315	경기도 고양시 덕양구 용두동	446-9	전	16.0		16.0
316	경기도 고양시 덕양구 용두동	466-27	구	290.2		290.2
317	경기도 고양시 덕양구 용두동	897-13	구	38.1		38.1
318	경기도 고양시 덕양구 용두동	432-534	대	330.2		330.2
319	경기도 고양시 덕양구 용두동	432-81	대	335.8		335.8
320	경기도 고양시 덕양구 용두동	432-341	임	421.3		421.3
321	경기도 고양시 덕양구 용두동	432-452	임	2,360.4		2,360.4
322	경기도 고양시 덕양구 용두동	2-54	임	27,000.8		27,000.8
323	경기도 고양시 덕양구 용두동	2-114	임	11.4		11.4
324	경기도 고양시 덕양구 용두동	2-116	임	469.3		469.3
325	경기도 고양시 덕양구 용두동	432-306	도	37.2		37.2
326	경기도 고양시 덕양구 용두동	432-142	도	54.7		54.7
327	경기도 고양시 덕양구 용두동	361-256	임	46.1		46.1
328	경기도 고양시 덕양구 용두동	361-336	임	3,097.3		3,097.3
329	경기도 고양시 덕양구 용두동	2-101	대	287.1		287.1
330	경기도 고양시 덕양구 용두동	12-1	임	17,016.9		17,016.9
331	경기도 고양시 덕양구 용두동	432-457	답	27.0		27.0
332	경기도 고양시 덕양구 용두동	432-71	대	288.3		288.3

연번	소재지	지번	지목	전체면적(㎡)	지정면적(㎡)	
					세계유산구역	세계유산완충구역
333	경기도 고양시 덕양구 용두동	432-456	대	49.8		49.8
334	경기도 고양시 덕양구 용두동	1-10	전	408.3		408.3
335	경기도 고양시 덕양구 용두동	1-59	전	352.0		352.0
336	경기도 고양시 덕양구 용두동	1-57	도	147.8		147.8
337	경기도 고양시 덕양구 용두동	1-58	도	151.8		151.8
338	경기도 고양시 덕양구 용두동	1-56	도	138.3		138.3
339	경기도 고양시 덕양구 용두동	432-51	전	860.2		860.2
340	경기도 고양시 덕양구 용두동	361-120	전	61.5		61.5
341	경기도 고양시 덕양구 용두동	361-310	전	173.7		173.7
342	경기도 고양시 덕양구 용두동	432-407	임	606.1		606.1
343	경기도 고양시 덕양구 용두동	361-163	대	518.5		518.5
344	경기도 고양시 덕양구 용두동	432-160	대	326.9		326.9
345	경기도 고양시 덕양구 용두동	466-46	전	1,594.2		1,594.2
346	경기도 고양시 덕양구 용두동	361-308	대	19.8		19.8
347	경기도 고양시 덕양구 용두동	361-257	대	364.3		364.3
348	경기도 고양시 덕양구 용두동	361-302	전	86.3		86.3
349	경기도 고양시 덕양구 용두동	361-303	도	207.9		207.9
350	경기도 고양시 덕양구 용두동	3-4	도	41.1		41.1
351	경기도 고양시 덕양구 용두동	3-5	전	3,404.7		3,404.7
352	경기도 고양시 덕양구 용두동	425-11	답	514.4		477.7
353	경기도 고양시 덕양구 용두동	469-2	천	282.8		282.8
354	경기도 고양시 덕양구 용두동	361-307	전	75.8		75.8
355	경기도 고양시 덕양구 용두동	361-195	도	935.6		935.6
356	경기도 고양시 덕양구 용두동	361-309	대	2.9		2.9
357	경기도 고양시 덕양구 용두동	470-10	도	56.0		56.0
358	경기도 고양시 덕양구 용두동	2-66	임	129.6		129.6
359	경기도 고양시 덕양구 용두동	2-111	경임	2,389.4		2,389.4
360	경기도 고양시 덕양구 용두동	2-69	임	280.1		280.1
361	경기도 고양시 덕양구 용두동	466-21	전	46.1		46.1
362	경기도 고양시 덕양구 용두동	461-20	임	1,345.9		624.7
363	경기도 고양시 덕양구 용두동	466-11	전	54.9		54.9
364	경기도 고양시 덕양구 용두동	474-2	전	1,393.9		1,393.9
365	경기도 고양시 덕양구 용두동	475-79	구	252.5		252.5
366	경기도 고양시 덕양구 용두동	466-16	전	1,316.0		1,316.0
367	경기도 고양시 덕양구 용두동	475-70	전	377.0		377.0
368	경기도 고양시 덕양구 용두동	468	전	1,324.6		1,324.6
369	경기도 고양시 덕양구 용두동	465-5	대	35.2		35.2
370	경기도 고양시 덕양구 용두동	465-9	전	338.0		338.0
371	경기도 고양시 덕양구 용두동	465-27	대	253.7		253.7
372	경기도 고양시 덕양구 용두동	469-4	전	3,172.7		3,172.7
373	경기도 고양시 덕양구 용두동	431-8	전	219.4		219.4
374	경기도 고양시 덕양구 용두동	466-25	임	7,275.3		2,099.8
375	경기도 고양시 덕양구 용두동	470-1	전	983.1		983.1
376	경기도 고양시 덕양구 용두동	432-344	답	1,924.8		1,924.8
377	경기도 고양시 덕양구 용두동	475-14	전	193.0		193.0
378	경기도 고양시 덕양구 용두동	462-11	대	117.4		117.4
379	경기도 고양시 덕양구 용두동	474-1	전	1,816.6		1,816.6
380	경기도 고양시 덕양구 용두동	465-25	대	317.0		317.0
381	경기도 고양시 덕양구 용두동	471-3	구	156.3		156.3
382	경기도 고양시 덕양구 용두동	450-1	전	1,606.1		1,606.1
383	경기도 고양시 덕양구 용두동	474-13	전	21.7		21.7
384	경기도 고양시 덕양구 용두동	449-2	답	602.0		602.0
385	경기도 고양시 덕양구 용두동	475-36	전	964.7		964.7
386	경기도 고양시 덕양구 용두동	446-4	전	435.7		435.7
387	경기도 고양시 덕양구 용두동	475-25	전	322.6		322.6
388	경기도 고양시 덕양구 용두동	431-2	잡	897.7		897.7
389	경기도 고양시 덕양구 용두동	448	전	638.7		638.7
390	경기도 고양시 덕양구 용두동	443-3	답	2,122.8		2,122.8
391	경기도 고양시 덕양구 용두동	441-3	대	278.9		153.3
392	경기도 고양시 덕양구 용두동	475-43	전	569.9		569.9
393	경기도 고양시 덕양구 용두동	475-41	목	501.2		501.2
394	경기도 고양시 덕양구 용두동	431-7	전	228.7		228.7
395	경기도 고양시 덕양구 용두동	475-77	전	540.9		540.9
396	경기도 고양시 덕양구 용두동	475-119	도	3,325.3		3,325.3
397	경기도 고양시 덕양구 용두동	475-80	임	7,390.8		7,390.8
398	경기도 고양시 덕양구 용두동	475-73	도	43.6		43.6

연번	소재지	지번	지목	전체면적(m <sup>2</sup> )	지정면적(m <sup>2</sup> )	
					세계유산구역	세계유산완충구역
399	경기도 고양시 덕양구 용두동	475-44	도	46.5		46.5
400	경기도 고양시 덕양구 용두동	426-1	도	951.5		951.5
401	경기도 고양시 덕양구 용두동	431-6	전	703.7		703.7
402	경기도 고양시 덕양구 용두동	433-9	답	146.1		146.1
403	경기도 고양시 덕양구 용두동	432-359	임	1,644.4		1,644.4
404	경기도 고양시 덕양구 용두동	425-4	도	66.7		66.7
405	경기도 고양시 덕양구 용두동	446-2	대	520.4		520.4
406	경기도 고양시 덕양구 용두동	429-16	전	137.2		137.2
407	경기도 고양시 덕양구 용두동	430-2	도	94.8		94.8
408	경기도 고양시 덕양구 용두동	430-3	전	112.4		112.4
409	경기도 고양시 덕양구 용두동	430-6	도	26.1		26.1
410	경기도 고양시 덕양구 용두동	432-21	전	645.6		645.6
411	경기도 고양시 덕양구 용두동	432-408	전	38.9		38.9
412	경기도 고양시 덕양구 용두동	432-216	도	111.2		111.2
413	경기도 고양시 덕양구 용두동	산5	임	3,710.6		96.3
414	경기도 고양시 덕양구 용두동	466-23	임	133.0		133.0
415	경기도 고양시 덕양구 용두동	466-24	경임	23.1		23.1
416	경기도 고양시 덕양구 용두동	484-2	임	3,083.0		433.6
417	경기도 고양시 덕양구 용두동	465-24	전	7.8		7.8
418	경기도 고양시 덕양구 용두동	465-39	임	3,117.1		3,117.1
419	경기도 고양시 덕양구 용두동	475-1	도	122.8		122.8
420	경기도 고양시 덕양구 용두동	475-117	도	153.9		153.9
421	경기도 고양시 덕양구 용두동	475-4	전	1,133.3		1,133.3
422	경기도 고양시 덕양구 용두동	466-10	전	323.2		323.2
423	경기도 고양시 덕양구 용두동	475-118	도	239.3		239.3
424	경기도 고양시 덕양구 용두동	466-5	전	492.2		492.2
425	경기도 고양시 덕양구 용두동	475	답	1,829.0		1,829.0
426	경기도 고양시 덕양구 용두동	465-22	도	94.3		94.3
427	경기도 고양시 덕양구 용두동	463-1	전	149.9		149.9
428	경기도 고양시 덕양구 용두동	450-3	답	857.1		857.1
429	경기도 고양시 덕양구 용두동	475-28	전	141.4		141.4
430	경기도 고양시 덕양구 용두동	471-5	답	220.4		220.4
431	경기도 고양시 덕양구 용두동	475-18	전	289.8		289.8
432	경기도 고양시 덕양구 용두동	435-1	전	1,887.1		1,887.1
433	경기도 고양시 덕양구 용두동	475-69	전	26.3		26.3
434	경기도 고양시 덕양구 용두동	435-2	전	4,881.4		4,854.9
435	경기도 고양시 덕양구 용두동	443-2	답	1,673.8		1,673.8
436	경기도 고양시 덕양구 용두동	434-7	답	152.5		5.4
437	경기도 고양시 덕양구 용두동	362-10	전	303.5		303.5
438	경기도 고양시 덕양구 용두동	362-15	전	113.9		113.9
439	경기도 고양시 덕양구 용두동	362-11	도	40.1		40.1
440	경기도 고양시 덕양구 용두동	362-16	도	2.2		2.2
441	경기도 고양시 덕양구 용두동	429-10	도	552.1		552.1
442	경기도 고양시 덕양구 용두동	산1-1	임	10,566.4		3,348.5
443	경기도 고양시 덕양구 용두동	산17-19	임	4,035.3		4,035.3
444	경기도 고양시 덕양구 용두동	461-19	임	548.6		229.0
445	경기도 고양시 덕양구 용두동	466-4	대	270.0		270.0
446	경기도 고양시 덕양구 용두동	475-15	전	683.8		683.8
447	경기도 고양시 덕양구 용두동	465-16	전	546.3		546.3
448	경기도 고양시 덕양구 용두동	465-38	임	8,922.4		6,524.8
449	경기도 고양시 덕양구 용두동	465-2	대	340.4		340.4
450	경기도 고양시 덕양구 용두동	466-6	전	333.3		333.3
451	경기도 고양시 덕양구 용두동	475-2	전	601.5		601.5
452	경기도 고양시 덕양구 용두동	475-3	도	5,551.4		5,551.4
453	경기도 고양시 덕양구 용두동	428-12	전	84.1		84.1
454	경기도 고양시 덕양구 용두동	462-4	대	174.4		174.4
455	경기도 고양시 덕양구 용두동	466-40	경임	2.7		2.7
456	경기도 고양시 덕양구 용두동	462-3	대	403.4		403.4
457	경기도 고양시 덕양구 용두동	462-17	전	3.2		3.2
458	경기도 고양시 덕양구 용두동	475-16	전	1,996.4		1,996.4
459	경기도 고양시 덕양구 용두동	472-1	구	327.9		327.9
460	경기도 고양시 덕양구 용두동	470-6	구	437.3		437.3
461	경기도 고양시 덕양구 용두동	474-3	전	1,921.5		1,921.5
462	경기도 고양시 덕양구 용두동	475-10	전	527.3		527.3
463	경기도 고양시 덕양구 용두동	436-1	대	166.3		38.1
464	경기도 고양시 덕양구 용두동	469-9	구	222.3		222.3

연번	소재지	지번	지목	전체면적(㎡)	지정면적(㎡)	
					세계유산구역	세계유산완충구역
465	경기도 고양시 덕양구 용두동	474-9	답	932.4		932.4
466	경기도 고양시 덕양구 용두동	474-4	전	92.7		92.7
467	경기도 고양시 덕양구 용두동	463-11	전	26.6		26.6
468	경기도 고양시 덕양구 용두동	475-29	전	344.3		344.3
469	경기도 고양시 덕양구 용두동	475-19	전	826.5		826.5
470	경기도 고양시 덕양구 용두동	475-20	전	974.8		974.8
471	경기도 고양시 덕양구 용두동	475-23	전	91.2		91.2
472	경기도 고양시 덕양구 용두동	475-35	전	209.6		209.6
473	경기도 고양시 덕양구 용두동	431-1	전	275.2		275.2
474	경기도 고양시 덕양구 용두동	475-105	임	42,030.0		42,030.0
475	경기도 고양시 덕양구 용두동	431-5	전	1,892.2		1,892.2
476	경기도 고양시 덕양구 용두동	432	답	927.5		927.5
477	경기도 고양시 덕양구 용두동	434-4	답	1,322.2		1,033.8
478	경기도 고양시 덕양구 용두동	434-13	답	2,299.6		2,299.6
479	경기도 고양시 덕양구 용두동	432-28	전	68.7		68.7
480	경기도 고양시 덕양구 용두동	432-410	전	60.7		60.7
481	경기도 고양시 덕양구 용두동	432-411	전	32.3		32.3
482	경기도 고양시 덕양구 용두동	432-412	대	97.5		97.5
483	경기도 고양시 덕양구 용두동	432-41	대	318.2		318.2
484	경기도 고양시 덕양구 용두동	432-46	전	110.3		110.3
485	경기도 고양시 덕양구 용두동	465-17	전	89.9		89.9
486	경기도 고양시 덕양구 용두동	465-21	전	1,491.8		1,491.8
487	경기도 고양시 덕양구 용두동	465-67	임	76.0		76.0
488	경기도 고양시 덕양구 용두동	466-17	전	455.2		455.2
489	경기도 고양시 덕양구 용두동	465-4	대	251.1		251.1
490	경기도 고양시 덕양구 용두동	474-8	답	351.8		351.8
491	경기도 고양시 덕양구 용두동	466-7	전	243.4		243.4
492	경기도 고양시 덕양구 용두동	466-9	대	231.1		231.1
493	경기도 고양시 덕양구 용두동	466-34	전	3.7		3.7
494	경기도 고양시 덕양구 용두동	477-1	답	829.0		829.0
495	경기도 고양시 덕양구 용두동	467	전	1,368.7		1,368.7
496	경기도 고양시 덕양구 용두동	466	전	566.1		566.1
497	경기도 고양시 덕양구 용두동	475-46	전	396.4		396.4
498	경기도 고양시 덕양구 용두동	465-15	전	314.1		314.1
499	경기도 고양시 덕양구 용두동	465-19	전	93.8		93.8
500	경기도 고양시 덕양구 용두동	475-48	전	251.8		251.8
501	경기도 고양시 덕양구 용두동	428-13	전	169.2		169.2
502	경기도 고양시 덕양구 용두동	428-14	전	13.1		13.1
503	경기도 고양시 덕양구 용두동	469-3	전	475.6		475.6
504	경기도 고양시 덕양구 용두동	465-20	전	693.3		693.3
505	경기도 고양시 덕양구 용두동	475-74	도	130.0		130.0
506	경기도 고양시 덕양구 용두동	475-40	전	628.2		628.2
507	경기도 고양시 덕양구 용두동	441-2	전	316.0		6.5
508	경기도 고양시 덕양구 용두동	475-71	목	316.0		316.0
509	경기도 고양시 덕양구 용두동	432-109	천	748.9		748.9
510	경기도 고양시 덕양구 용두동	432-177	대	199.5		199.5
511	경기도 고양시 덕양구 용두동	432-334	임	1,972.5		1,972.5
512	경기도 고양시 덕양구 용두동	462-15	도	2.9		2.9
513	경기도 고양시 덕양구 용두동	466-41	임	15.6		15.6
514	경기도 고양시 덕양구 용두동	462-13	대	126.3		126.3
515	경기도 고양시 덕양구 용두동	472-2	답	253.5		253.5
516	경기도 고양시 덕양구 용두동	473	답	912.4		912.4
517	경기도 고양시 덕양구 용두동	897-15	구	8.4		8.4
518	경기도 고양시 덕양구 용두동	450-2	전	547.6		547.6
519	경기도 고양시 덕양구 용두동	449-1	제	2,571.5		2,571.5
520	경기도 고양시 덕양구 용두동	475-21	전	1,412.4		1,412.4
521	경기도 고양시 덕양구 용두동	449-3	전	945.2		945.2
522	경기도 고양시 덕양구 용두동	475-24	전	1,024.7		1,024.7
523	경기도 고양시 덕양구 용두동	430-7	전	47.8		47.8
524	경기도 고양시 덕양구 용두동	432-355	임	1,596.1		1,596.1
525	경기도 고양시 덕양구 용두동	434-11	답	2,396.4		1,956.6
526	경기도 고양시 덕양구 용두동	432-1	전	324.6		324.6
527	경기도 고양시 덕양구 용두동	433-5	대	321.4		321.4
528	경기도 고양시 덕양구 용두동	433-2	도	194.9		194.9
529	경기도 고양시 덕양구 용두동	466-22	임	10,443.5		10,443.5
530	경기도 고양시 덕양구 용두동	482-3	임	407.4		141.2

연번	소재지	지번	지목	전체면적(㎡)	지정면적(㎡)	
					세계유산구역	세계유산완충구역
531	경기도 고양시 덕양구 용두동	361-84	전	20.8		20.8
532	경기도 고양시 덕양구 용두동	361-87	도	36.3		36.3
533	경기도 고양시 덕양구 용두동	432-292	차	197.8		197.8
534	경기도 고양시 덕양구 용두동	361-181	도	18.7		18.7
535	경기도 고양시 덕양구 용두동	364-6	답	3,931.4		3,917.6
536	경기도 고양시 덕양구 용두동	432-45	대	219.5		219.5
537	경기도 고양시 덕양구 용두동	361-275	답	38.7		38.7
538	경기도 고양시 덕양구 용두동	361-188	도	41.2		41.2
539	경기도 고양시 덕양구 용두동	361-273	답	12.2		12.2
540	경기도 고양시 덕양구 용두동	361-300	답	20.3		20.3
541	경기도 고양시 덕양구 용두동	364-7	답	666.4		666.4
542	경기도 고양시 덕양구 용두동	361-32	도	323.5		323.5
543	경기도 고양시 덕양구 용두동	432-208	전	570.9	570.9	
544	경기도 고양시 덕양구 용두동	361-34	답	1,240.8		1,240.8
545	경기도 고양시 덕양구 용두동	4-7	임	12,029.6		12,029.6
546	경기도 고양시 덕양구 용두동	361-186	도	244.4		244.4
547	경기도 고양시 덕양구 용두동	432-168	도	1,133.6		1,133.6
548	경기도 고양시 덕양구 용두동	361-261	전	89.7		89.7
549	경기도 고양시 덕양구 용두동	356-12	전	701.3		701.3
550	경기도 고양시 덕양구 용두동	432-171	대	352.5		352.5
551	경기도 고양시 덕양구 용두동	361-281	전	270.4		270.4
552	경기도 고양시 덕양구 용두동	361-155	대	364.5		364.5
553	경기도 고양시 덕양구 용두동	361-288	도	85.9		85.9
554	경기도 고양시 덕양구 용두동	361-255	도	187.6		187.6
555	경기도 고양시 덕양구 용두동	361-298	도	181.3		181.3
556	경기도 고양시 덕양구 용두동	361-117	대	298.7		298.7
557	경기도 고양시 덕양구 용두동	432-170	답	152.1		152.1
558	경기도 고양시 덕양구 용두동	432-148	도	91.2		91.2
559	경기도 고양시 덕양구 용두동	432-293	도	87.5		87.5
560	경기도 고양시 덕양구 용두동	362-12	답	408.9		408.9
561	경기도 고양시 덕양구 용두동	369-1	답	819.7		726.9
562	경기도 고양시 덕양구 용두동	361-5	도	176.5		176.5
563	경기도 고양시 덕양구 용두동	427-4	답	3.7		3.7
564	경기도 고양시 덕양구 용두동	432-164	도	34.7		34.7
565	경기도 고양시 덕양구 용두동	357-1	답	42.9		42.9
566	경기도 고양시 덕양구 용두동	361-73	전	168.9		168.9
567	경기도 고양시 덕양구 용두동	432-113	대	458.3		458.3
568	경기도 고양시 덕양구 용두동	933-4	대	72.7		72.7
569	경기도 고양시 덕양구 용두동	356-6	전	487.0		487.0
570	경기도 고양시 덕양구 용두동	356-3	전	335.2		335.2
571	경기도 고양시 덕양구 용두동	361-251	임	108.1		108.1
572	경기도 고양시 덕양구 용두동	361-109	대	669.4		669.4
573	경기도 고양시 덕양구 용두동	361-74	답	34.3		34.3
574	경기도 고양시 덕양구 용두동	432-327	도	21.1		21.1
575	경기도 고양시 덕양구 용두동	356-14	전	454.7		454.7
576	경기도 고양시 덕양구 용두동	361-3	전	1,105.8		1,105.8
577	경기도 고양시 덕양구 용두동	432-53	전	388.1		388.1
578	경기도 고양시 덕양구 용두동	361-106	도	53.6		53.6
579	경기도 고양시 덕양구 용두동	361-145	전	647.5		647.5
580	경기도 고양시 덕양구 용두동	361-111	대	102.9		102.9
581	경기도 고양시 덕양구 용두동	337-13	임	309.7		309.7
582	경기도 고양시 덕양구 용두동	361-150	전	393.2		393.2
583	경기도 고양시 덕양구 용두동	432-337	전	1.5		1.5
584	경기도 고양시 덕양구 용두동	361-233	전	86.3		86.3
585	경기도 고양시 덕양구 용두동	357	답	607.9		607.9
586	경기도 고양시 덕양구 용두동	432-47	전	1,383.8		1,383.8
587	경기도 고양시 덕양구 용두동	361-152	전	274.4		274.4
588	경기도 고양시 덕양구 용두동	361-240	답	518.5		518.5
589	경기도 고양시 덕양구 용두동	361-46	전	536.7		536.7
590	경기도 고양시 덕양구 용두동	361-92	답	22.0		22.0
591	경기도 고양시 덕양구 용두동	361-143	전	349.3		349.3
592	경기도 고양시 덕양구 용두동	361-104	대	482.9		482.9
593	경기도 고양시 덕양구 용두동	361-252	임	91.2		91.2
594	경기도 고양시 덕양구 용두동	361-108	전	481.1		481.1
595	경기도 고양시 덕양구 용두동	425-9	답	866.4		779.7
596	경기도 고양시 덕양구 용두동	432-20	대	344.4		344.4



연번	소재지	지번	지목	전체면적(㎡)	지정면적(㎡)	
					세계유산구역	세계유산완충구역
597	경기도 고양시 덕양구 용두동	429-8	도	1,129.1		1,129.1
598	경기도 고양시 덕양구 용두동	361-112	전	563.4		563.4
599	경기도 고양시 덕양구 용두동	432-62	답	1,469.0		1,469.0
600	경기도 고양시 덕양구 용두동	432-32	대	334.3		334.3
601	경기도 고양시 덕양구 용두동	432-338	전	15.5		15.5
602	경기도 고양시 덕양구 용두동	361-168	도	2,244.3		2,244.3
603	경기도 고양시 덕양구 용두동	432-316	대	332.6		332.6
604	경기도 고양시 덕양구 용두동	426	전	1,684.7		1,684.7
605	경기도 고양시 덕양구 용두동	432-141	도	110.0		110.0
606	경기도 고양시 덕양구 용두동	432-368	전	14.2		14.2
607	경기도 고양시 덕양구 용두동	432-374	전	10.3		10.3
608	경기도 고양시 덕양구 용두동	432-371	전	43.3		43.3
609	경기도 고양시 덕양구 용두동	361-33	대	320.3		320.3
610	경기도 고양시 덕양구 용두동	361-242	도	12.2		12.2
611	경기도 고양시 덕양구 용두동	361-99	대	119.4		119.4
612	경기도 고양시 덕양구 용두동	432-105	도	2,134.6		2,134.6
613	경기도 고양시 덕양구 용두동	산36-32	임	1,729.3		1,729.3
614	경기도 고양시 덕양구 용두동	432-300	도	35.3		35.3
615	경기도 고양시 덕양구 용두동	432-173	도	1,198.5		1,198.5
616	경기도 고양시 덕양구 용두동	361-284	전	652.6		652.6
617	경기도 고양시 덕양구 용두동	산36-16	임	925.4		925.4
618	경기도 고양시 덕양구 용두동	427-7	전	1,265.1		1,265.1
619	경기도 고양시 덕양구 용두동	364-3	답	2,954.5		2,928.4
620	경기도 고양시 덕양구 용두동	432-201	전	589.6		589.6
621	경기도 고양시 덕양구 용두동	362-7	전	82.3		82.3
622	경기도 고양시 덕양구 용두동	428-5	전	26.5		26.5
623	경기도 고양시 덕양구 용두동	361-23	구	352.1		352.1
624	경기도 고양시 덕양구 용두동	432-287	잡	99.6		99.6
625	경기도 고양시 덕양구 용두동	361-24	전	1,729.1		1,729.1
626	경기도 고양시 덕양구 용두동	361-237	답	343.1		343.1
627	경기도 고양시 덕양구 용두동	367-1	답	3,920.2		181.9
628	경기도 고양시 덕양구 용두동	361-49	답	1,274.3		1,274.3
629	경기도 고양시 덕양구 용두동	432-372	전	28.9		28.9
630	경기도 고양시 덕양구 용두동	361-184	도	183.9		183.9
631	경기도 고양시 덕양구 용두동	361-63	대	346.9		346.9
632	경기도 고양시 덕양구 용두동	361-202	도	17.4		17.4
633	경기도 고양시 덕양구 용두동	361-282	대	93.8		93.8
634	경기도 고양시 덕양구 용두동	361-128	전	265.1		265.1
635	경기도 고양시 덕양구 용두동	361-254	임	107.2		107.2
636	경기도 고양시 덕양구 용두동	361-176	대	218.8		218.8
637	경기도 고양시 덕양구 용두동	361-253	임	2,755.9		2,755.9
638	경기도 고양시 덕양구 용두동	361-295	전	3.0		3.0
639	경기도 고양시 덕양구 용두동	361-296	전	0.6		0.6
640	경기도 고양시 덕양구 용두동	337-12	임	13.5		13.5
641	경기도 고양시 덕양구 용두동	427-5	답	372.2		372.2
642	경기도 고양시 덕양구 용두동	362-5	천	5.8		5.8
643	경기도 고양시 덕양구 용두동	361-277	전	211.7		211.7
644	경기도 고양시 덕양구 용두동	산30-58	도	900.4		900.4
645	경기도 고양시 덕양구 용두동	432-333	도	16.3		16.3
646	경기도 고양시 덕양구 용두동	432-356	전	1,016.8		1,016.8
647	경기도 고양시 덕양구 용두동	432-101	대	364.2		364.2
648	경기도 고양시 덕양구 용두동	361-373	임	12,246.6		12,246.6
649	경기도 고양시 덕양구 용두동	356-19	전	614.6		538.6
650	경기도 고양시 덕양구 용두동	465-10	전	30.4		30.4
651	경기도 고양시 덕양구 용두동	465-6	전	2,997.6		2,997.6
652	경기도 고양시 덕양구 용두동	469-5	답	2,291.2		2,291.2
653	경기도 고양시 덕양구 용두동	470-8	전	887.3		887.3
654	경기도 고양시 덕양구 용두동	477-5	제	101.8		101.8
655	경기도 고양시 덕양구 용두동	447	전	1,032.1		1,032.1
656	경기도 고양시 덕양구 용두동	362-13	천	340.2		340.2
657	경기도 고양시 덕양구 용두동	363-1	전	298.4		298.4
658	경기도 고양시 덕양구 용두동	432-40	대	769.8		769.8
659	경기도 고양시 덕양구 용두동	359-1	전	4,139.5		4,139.5
660	경기도 고양시 덕양구 용두동	361-278	도	114.9		114.9
661	경기도 고양시 덕양구 용두동	361-47	전	525.1		525.1
662	경기도 고양시 덕양구 용두동	365-5	답	1,162.2		1,162.2

연번	소재지	지번	지목	전체면적(㎡)	지정면적(㎡)	
					세계유산구역	세계유산완충구역
663	경기도 고양시 덕양구 용두동	356-5	전	230.7		230.7
664	경기도 고양시 덕양구 용두동	361-268	전	28.2		28.2
665	경기도 고양시 덕양구 용두동	432-52	전	790.9		790.9
666	경기도 고양시 덕양구 용두동	432-97	주	263.5		263.5
667	경기도 고양시 덕양구 용두동	933-5	대	16.2		16.2
668	경기도 고양시 덕양구 용두동	12-7	임	1,586.8		1,586.8
669	경기도 고양시 덕양구 용두동	326-3	임	16,083.6		15,306.3
670	경기도 고양시 덕양구 용두동	361-197	도	550.2		550.2
671	경기도 고양시 덕양구 용두동	361-198	전	16.0		16.0
672	경기도 고양시 덕양구 용두동	361-160	대	335.0		335.0
673	경기도 고양시 덕양구 용두동	446-5	전	882.9		882.9
674	경기도 고양시 덕양구 용두동	475-68	전	1,069.5		1,069.5
675	경기도 고양시 덕양구 용두동	산30-63	임	327.3		327.3
676	경기도 고양시 덕양구 용두동	475-39	전	1,215.1		1,215.1
677	경기도 고양시 덕양구 용두동	432-49	전	1,093.0		1,093.0
678	경기도 고양시 덕양구 용두동	361-279	도	69.1		69.1
679	경기도 고양시 덕양구 용두동	365-4	답	508.1		508.1
680	경기도 고양시 덕양구 용두동	432-44	전	61.1		61.1
681	경기도 고양시 덕양구 용두동	432-94	대	492.0		492.0
682	경기도 고양시 덕양구 용두동	432-117	잡	109.6		109.6
683	경기도 고양시 덕양구 용두동	361-42	답	887.7		887.7
684	경기도 고양시 덕양구 용두동	432-206	전	990.8	990.8	
685	경기도 고양시 덕양구 용두동	361-313	전	406.9		406.9
686	경기도 고양시 덕양구 용두동	361-80	전	1,939.0		1,939.0
687	경기도 고양시 덕양구 용두동	426-4	전	281.3		281.3
688	경기도 고양시 덕양구 용두동	432-25	전	453.0		453.0
689	경기도 고양시 덕양구 용두동	427-6	전	983.7		983.7
690	경기도 고양시 덕양구 용두동	432-315	도	4.3		4.3
691	경기도 고양시 덕양구 용두동	362-8	전	385.1		385.1
692	경기도 고양시 덕양구 용두동	432-305	도	57.1		57.1
693	경기도 고양시 덕양구 용두동	428-6	전	146.3		146.3
694	경기도 고양시 덕양구 용두동	432-397	임	1,586.5		1,586.5
695	경기도 고양시 덕양구 용두동	361-100	대	195.4		195.4
696	경기도 고양시 덕양구 용두동	361-193	도	692.7		692.7
697	경기도 고양시 덕양구 용두동	2-26	잡	176.5		176.5
698	경기도 고양시 덕양구 용두동	916	도	230.3		169.0
699	경기도 고양시 덕양구 용두동	432-26	대	348.2		348.2
700	경기도 고양시 덕양구 용두동	364-4	답	2,513.6		2,513.6
701	경기도 고양시 덕양구 용두동	432-302	전	483.2		483.2
702	경기도 고양시 덕양구 용두동	364-5	답	1,110.9		1,110.9
703	경기도 고양시 덕양구 용두동	361-29	전	948.2		948.2
704	경기도 고양시 덕양구 용두동	466-54	임	231.0		231.0
705	경기도 고양시 덕양구 용두동	477-6	전	58.3		58.3
706	경기도 고양시 덕양구 용두동	475-50	전	400.6		400.6
707	경기도 고양시 덕양구 용두동	466-55	임	1,244.8		1,244.8
708	경기도 고양시 덕양구 용두동	12-4	임	1,970.9		1,970.9
709	경기도 고양시 덕양구 용두동	2-1	전	410.5		410.5
710	경기도 고양시 덕양구 용두동	898	전	1,270.8		950.2
711	경기도 고양시 덕양구 용두동	432-61	구	257.4		257.4
712	경기도 고양시 덕양구 용두동	432-417	구	14.9		14.9
713	경기도 고양시 덕양구 용두동	361-91	대	76.7		76.7
714	경기도 고양시 덕양구 용두동	364-2	답	1,123.0		1,123.0
715	경기도 고양시 덕양구 용두동	361-18	전	113.2		113.2
716	경기도 고양시 덕양구 용두동	933-7	대	100.8		100.8
717	경기도 고양시 덕양구 용두동	356-17	전	316.4		286.3
718	경기도 고양시 덕양구 용두동	361-271	전	108.5		108.5
719	경기도 고양시 덕양구 용두동	356-4	전	179.6		179.6
720	경기도 고양시 덕양구 용두동	361-263	답	117.6		117.6
721	경기도 고양시 덕양구 용두동	356-13	전	608.9		608.9
722	경기도 고양시 덕양구 용두동	361-137	전	506.1		506.1
723	경기도 고양시 덕양구 용두동	432-99	대	407.2		407.2
724	경기도 고양시 덕양구 용두동	산36-19	임	2,393.7		2,393.7
725	경기도 고양시 덕양구 용두동	475-9	전	797.1		797.1
726	경기도 고양시 덕양구 용두동	464-1	전	1,078.3		1,078.3
727	경기도 고양시 덕양구 용두동	475-26	전	505.8		505.8
728	경기도 고양시 덕양구 용두동	361-189	도	102.1		102.1

연번	소재지	지번	지목	전체면적(m <sup>2</sup> )	지정면적(m <sup>2</sup> )	
					세계유산구역	세계유산완충구역
729	경기도 고양시 덕양구 용두동	432-75	대	326.1		326.1
730	경기도 고양시 덕양구 용두동	432-364	전	1.4		1.4
731	경기도 고양시 덕양구 용두동	432-275	도	115.9		115.9
732	경기도 고양시 덕양구 용두동	361-64	대	115.3		115.3
733	경기도 고양시 덕양구 용두동	361-70	전	33.3		33.3
734	경기도 고양시 덕양구 용두동	356-16	전	392.9		392.9
735	경기도 고양시 덕양구 용두동	361-270	답	53.7		53.7
736	경기도 고양시 덕양구 용두동	361-267	전	93.4		93.4
737	경기도 고양시 덕양구 용두동	361-269	전	22.7		22.7
738	경기도 고양시 덕양구 용두동	361	전	19.0		19.0
739	경기도 고양시 덕양구 용두동	361-107	대	715.9		715.9
740	경기도 고양시 덕양구 용두동	361-147	전	100.9		100.9
741	경기도 고양시 덕양구 용두동	361-239	전	1,059.7		1,059.7
742	경기도 고양시 덕양구 용두동	361-127	도	168.4		168.4
743	경기도 고양시 덕양구 용두동	361-126	도	94.8		94.8
744	경기도 고양시 덕양구 용두동	산30-55	도	8,485.5		8,485.5
745	경기도 고양시 덕양구 용두동	2-48	임	74.8		74.8
746	경기도 고양시 덕양구 용두동	361-247	도	206.1		206.1
747	경기도 고양시 덕양구 용두동	361-194	도	25.1		25.1
748	경기도 고양시 덕양구 용두동	441-1	장	1,301.7		1,242.9
749	경기도 고양시 덕양구 용두동	475-75	전	269.0		269.0
750	경기도 고양시 덕양구 용두동	444	전	391.9		391.9
751	경기도 고양시 덕양구 용두동	475-38	전	1,552.2		1,552.2
752	경기도 고양시 덕양구 용두동	365-2	답	1,744.2		1,735.2
753	경기도 고양시 덕양구 용두동	432-365	전	4.8		4.8
754	경기도 고양시 덕양구 용두동	432-50	전	124.7		124.7
755	경기도 고양시 덕양구 용두동	432-48	전	398.6		398.6
756	경기도 고양시 덕양구 용두동	361-209	도	118.9		118.9
757	경기도 고양시 덕양구 용두동	432-288	잡	88.8		88.8
758	경기도 고양시 덕양구 용두동	361-133	전	305.6		305.6
759	경기도 고양시 덕양구 용두동	432-313	도	97.3		97.3
760	경기도 고양시 덕양구 용두동	427-1	전	2,715.6		2,715.6
761	경기도 고양시 덕양구 용두동	2-58	임	84.9		84.9
762	경기도 고양시 덕양구 용두동	432-279	대	188.5		188.5
763	경기도 고양시 덕양구 용두동	427-9	전	312.0		312.0
764	경기도 고양시 덕양구 용두동	432-133	도	25.3		25.3
765	경기도 고양시 덕양구 용두동	482-2	임	5,452.1		5,078.5
766	경기도 고양시 덕양구 용두동	361-161	대	280.5		280.5
767	경기도 고양시 덕양구 용두동	361-283	대	425.0		425.0
768	경기도 고양시 덕양구 용두동	산36-31	임	1,633.8		1,633.8
769	경기도 고양시 덕양구 용두동	361-149	대	14.2		14.2
770	경기도 고양시 덕양구 용두동	361-291	대	486.6		486.6
771	경기도 고양시 덕양구 용두동	432-291	도	43.8		43.8
772	경기도 고양시 덕양구 용두동	432-107	대	453.2		453.2
773	경기도 고양시 덕양구 용두동	361-213	도	10.4		10.4
774	경기도 고양시 덕양구 용두동	429-11	전	12.0		12.0
775	경기도 고양시 덕양구 용두동	432-314	전	88.7		88.7
776	경기도 고양시 덕양구 용두동	432-31	전	665.5		665.5
777	경기도 고양시 덕양구 용두동	432-184	대	339.8		339.8
778	경기도 고양시 덕양구 용두동	432-383	전	680.4		680.4
779	경기도 고양시 덕양구 용두동	361-44	답	2,220.9		2,220.9
780	경기도 고양시 덕양구 용두동	432-278	도	47.1		47.1
781	경기도 고양시 덕양구 용두동	364-1	답	658.5		658.5
782	경기도 고양시 덕양구 용두동	432-90	전	568.5		568.5
783	경기도 고양시 덕양구 용두동	326-15	임	575.2		575.2
784	경기도 고양시 덕양구 용두동	361-123	목	777.4		777.4
785	경기도 고양시 덕양구 용두동	361-83	전	56.5		56.5
786	경기도 고양시 덕양구 용두동	361-12	도	116.0		116.0
787	경기도 고양시 덕양구 용두동	361-26	구	14.7		14.7
788	경기도 고양시 덕양구 용두동	432-207	전	1,007.7	1,007.7	
789	경기도 고양시 덕양구 용두동	432-67	전	862.3		862.3
790	경기도 고양시 덕양구 용두동	432-68	전	973.6		973.6
791	경기도 고양시 덕양구 용두동	432-70	도	721.1		721.1
792	경기도 고양시 덕양구 용두동	366-17	전	644.8		14.4
793	경기도 고양시 덕양구 용두동	361-187	도	46.8		46.8
794	경기도 고양시 덕양구 용두동	361-125	도	92.4		92.4

연번	소재지	지번	지목	전체면적(㎡)	지정면적(㎡)	
					세계유산구역	세계유산완충구역
795	경기도 고양시 덕양구 용두동	361-175	대	244.3		244.3
796	경기도 고양시 덕양구 용두동	356-22	전	107.8		107.8
797	경기도 고양시 덕양구 용두동	361-157	대	278.5		278.5
798	경기도 고양시 덕양구 용두동	361-190	도	14.1		14.1
799	경기도 고양시 덕양구 용두동	470-7	전	1,022.8		1,022.8
800	경기도 고양시 덕양구 용두동	469-6	답	584.0		584.0
801	경기도 고양시 덕양구 용두동	465-28	전	666.2		666.2
802	경기도 고양시 덕양구 용두동	443-1	답	4,508.2		4,508.2
803	경기도 고양시 덕양구 용두동	361-2	전	2,124.5		2,124.5
804	경기도 고양시 덕양구 용두동	359-3	전	544.6		544.6
805	경기도 고양시 덕양구 용두동	369	답	1,382.8		1,359.5
806	경기도 고양시 덕양구 용두동	432-127	대	148.8		148.8
807	경기도 고양시 덕양구 용두동	361-31	전	293.9		293.9
808	경기도 고양시 덕양구 용두동	432-394	임	8,265.2		8,265.2
809	경기도 고양시 덕양구 용두동	356-1	전	112.5		112.5
810	경기도 고양시 덕양구 용두동	356-18	전	782.1		745.0
811	경기도 고양시 덕양구 용두동	356-7	전	293.8		293.8
812	경기도 고양시 덕양구 용두동	432-183	대	414.7		414.7
813	경기도 고양시 덕양구 용두동	361-9	도	284.4		284.4
814	경기도 고양시 덕양구 용두동	356-15	전	284.6		284.6
815	경기도 고양시 덕양구 용두동	361-98	전	843.5		843.5
816	경기도 고양시 덕양구 용두동	361-246	도	126.2		126.2
817	경기도 고양시 덕양구 용두동	361-235	전	881.8		881.8
818	경기도 고양시 덕양구 용두동	산36-27	임	100.2		100.2
819	경기도 고양시 덕양구 용두동	361-82	전	484.1		484.1
820	경기도 고양시 덕양구 용두동	361-238	전	680.6		680.6
821	경기도 고양시 덕양구 용두동	475-76	잡	138.1		138.1
822	경기도 고양시 덕양구 용두동	431-3	전	667.0		667.0
823	경기도 고양시 덕양구 용두동	475-42	대	339.0		339.0
824	경기도 고양시 덕양구 용두동	471-4	답	902.6		902.6
825	경기도 고양시 덕양구 용두동	432-322	도	19.2		19.2
826	경기도 고양시 덕양구 용두동	432-93	차	197.0		197.0
827	경기도 고양시 덕양구 용두동	361-262	전	353.7		353.7
828	경기도 고양시 덕양구 용두동	432-277	도	38.4		38.4
829	경기도 고양시 덕양구 용두동	356-2	전	329.2		329.2
830	경기도 고양시 덕양구 용두동	361-139	전	276.7		276.7
831	경기도 고양시 덕양구 용두동	361-101	대	345.8		345.8
832	경기도 고양시 덕양구 용두동	361-134	전	329.8		315.1
833	경기도 고양시 덕양구 용두동	361-153	대	141.1		141.1
834	경기도 고양시 덕양구 용두동	426-5	답	291.6		291.6
835	경기도 고양시 덕양구 용두동	428-4	전	362.3		362.3
836	경기도 고양시 덕양구 용두동	432-37	전	68.6		68.6
837	경기도 고양시 덕양구 용두동	432-190	대	271.6		271.6
838	경기도 고양시 덕양구 용두동	432-121	대	288.0		288.0
839	경기도 고양시 덕양구 용두동	432-194	대	273.9		273.9
840	경기도 고양시 덕양구 용두동	362-2	잡	569.2		569.2
841	경기도 고양시 덕양구 용두동	432-336	전	3.7		3.7
842	경기도 고양시 덕양구 용두동	369-2	답	1,124.6		270.7
843	경기도 고양시 덕양구 용두동	362-9	전	82.5		82.5
844	경기도 고양시 덕양구 용두동	362-3	답	528.8		528.8
845	경기도 고양시 덕양구 용두동	산36-24	임	724.6		21.0
846	경기도 고양시 덕양구 용두동	산36-23	임	1,480.1		408.6
847	경기도 고양시 덕양구 용두동	361-258	전	734.2		734.2
848	경기도 고양시 덕양구 용두동	361-280	전	67.4		67.4
849	경기도 고양시 덕양구 용두동	361-259	대	524.5		524.5
850	경기도 고양시 덕양구 용두동	361-250	임	103.6		103.6
851	경기도 고양시 덕양구 용두동	429-3	전	32.8		32.8
852	경기도 고양시 덕양구 용두동	432-17	전	467.8		467.8
853	경기도 고양시 덕양구 용두동	432-200	전	425.9		425.9
854	경기도 고양시 덕양구 용두동	361-38	전	2,363.4		2,363.4
855	경기도 고양시 덕양구 용두동	361-40	답	877.7		877.7
856	경기도 고양시 덕양구 용두동	432-65	구	87.6		87.6
857	경기도 고양시 덕양구 용두동	432-69	대	333.4		333.4
858	경기도 고양시 덕양구 용두동	361-35	전	177.7		177.7
859	경기도 고양시 덕양구 용두동	361-148	대	35.1		35.1
860	경기도 고양시 덕양구 용두동	432-79	전	30.9		30.9

연번	소재지	지번	지목	전체면적(㎡)	지정면적(㎡)	
					세계유산구역	세계유산완충구역
861	경기도 고양시 덕양구 용두동	432-311	도	40.1		40.1
862	경기도 고양시 덕양구 용두동	432-92	대	341.5		341.5
863	경기도 고양시 덕양구 용두동	361-172	전	1,014.5		1,014.5
864	경기도 고양시 덕양구 용두동	432-89	전	691.4		691.4
865	경기도 고양시 덕양구 용두동	361-41	전	1,900.1		1,900.1
866	경기도 고양시 덕양구 용두동	361-54	도	309.2		309.2
867	경기도 고양시 덕양구 용두동	361-241	도	147.2		147.2
868	경기도 고양시 덕양구 용두동	361-200	도	61.3		61.3
869	경기도 고양시 덕양구 용두동	361-171	대	118.0		118.0
870	경기도 고양시 덕양구 용두동	337-14	임	135.5		135.5
871	경기도 고양시 덕양구 용두동	361-122	전	599.2		599.2
872	경기도 고양시 덕양구 용두동	429-4	전	12.1		12.1
873	경기도 고양시 덕양구 용두동	359-2	구	1,124.5		1,124.5
874	경기도 고양시 덕양구 용두동	432-240	답	230.0		230.0
875	경기도 고양시 덕양구 용두동	1-25	답	109.4		109.4
876	경기도 고양시 덕양구 용두동	5-4	대	422.3		33.4
877	경기도 고양시 덕양구 용두동	2-99	전	1,018.3		1,018.3
878	경기도 고양시 덕양구 용두동	2-32	답	387.8		387.8
879	경기도 고양시 덕양구 용두동	4-1	임	9,494.5		9,494.5
880	경기도 고양시 덕양구 용두동	2-7	답	1,282.1		1,282.1
881	경기도 고양시 덕양구 용두동	2-14	전	989.6		989.6
882	경기도 고양시 덕양구 용두동	7-2	대	469.2		469.2
883	경기도 고양시 덕양구 용두동	산100	임	16,533.9		16,533.9
884	경기도 고양시 덕양구 용두동	1-49	전	35.0		35.0
885	경기도 고양시 덕양구 용두동	1-48	대	304.9		304.9
886	경기도 고양시 덕양구 용두동	12	전	1,112.7		1,112.7
887	경기도 고양시 덕양구 용두동	2-10	대	887.0		887.0
888	경기도 고양시 덕양구 용두동	9-1	도	238.7		238.7
889	경기도 고양시 덕양구 용두동	2-77	전	633.6		633.6
890	경기도 고양시 덕양구 용두동	2-76	답	749.0		749.0
891	경기도 고양시 덕양구 용두동	327-6	임	1,658.8		970.8
892	경기도 고양시 덕양구 용두동	4	전	1,108.1		1,108.1
893	경기도 고양시 덕양구 용두동	3-3	도	10.6		10.6
894	경기도 고양시 덕양구 용두동	10-5	도	412.4		412.4
895	경기도 고양시 덕양구 용두동	1-4	전	1,184.5		1,184.5
896	경기도 고양시 덕양구 용두동	5-6	도	149.5		113.7
897	경기도 고양시 덕양구 용두동	5-1	대	665.1		568.5
898	경기도 고양시 덕양구 용두동	1-45	임	1,435.8		1,435.8
899	경기도 고양시 덕양구 용두동	2-73	전	1,093.6		1,093.6
900	경기도 고양시 덕양구 용두동	13-1	임	12,123.8		7,292.7
901	경기도 고양시 덕양구 용두동	2-4	전	769.0		769.0
902	경기도 고양시 덕양구 용두동	17-5	임	2,460.5		1,291.4
903	경기도 고양시 덕양구 용두동	10-3	도	27.3		27.3
904	경기도 고양시 덕양구 용두동	1-34	잡	162.5		162.5
905	경기도 고양시 덕양구 용두동	2-37	도	138.9		138.9
906	경기도 고양시 덕양구 용두동	4-4	구	1,606.6		1,606.6
907	경기도 고양시 덕양구 용두동	18-8	도	308.9		308.9
908	경기도 고양시 덕양구 용두동	7-4	도	81.3		81.3
909	경기도 고양시 덕양구 용두동	26	전	430.7		193.1
910	경기도 고양시 덕양구 용두동	12-8	구	262.0		262.0
911	경기도 고양시 덕양구 용두동	산88-1	임	4,955.1		4,954.6
912	경기도 고양시 덕양구 용두동	1	도	110.0		110.0
913	경기도 고양시 덕양구 용두동	11-5	도	410.3		410.3
914	경기도 고양시 덕양구 용두동	1-36	도	263.5		263.5
915	경기도 고양시 덕양구 용두동	2-21	답	740.3		740.3
916	경기도 고양시 덕양구 용두동	산88-4	임	2,613.0		374.1
917	경기도 고양시 덕양구 용두동	9-3	대	175.4		175.4
918	경기도 고양시 덕양구 용두동	2-51	전	997.0		997.0
919	경기도 고양시 덕양구 용두동	361-96	전	151.8		151.8
920	경기도 고양시 덕양구 용두동	361-212	대	114.7		114.7
921	경기도 고양시 덕양구 용두동	0-10	가	201.7		201.7
922	경기도 고양시 덕양구 용두동	5-3	대	652.5		93.0
923	경기도 고양시 덕양구 용두동	2-79	전	998.8		998.8
924	경기도 고양시 덕양구 용두동	2-30	대	423.6		423.6
925	경기도 고양시 덕양구 용두동	산98-1	임	2,843.6		2,843.6
926	경기도 고양시 덕양구 용두동	1-3	전	141.7		141.7

연번	소재지	지번	지목	전체면적(m <sup>2</sup> )	지정면적(m <sup>2</sup> )	
					세계유산구역	세계유산완충구역
927	경기도 고양시 덕양구 용두동	326-17	임	16.9		16.9
928	경기도 고양시 덕양구 용두동	432-233	전	24.8		24.8
929	경기도 고양시 덕양구 용두동	432-257	도	1,157.9		1,157.9
930	경기도 고양시 덕양구 용두동	432-231	도	343.7		343.7
931	경기도 고양시 덕양구 용두동	432-196	도	28.7		28.7
932	경기도 고양시 덕양구 용두동	1-2	대	330.2		330.2
933	경기도 고양시 덕양구 용두동	893-18	구	1,175.8		320.6
934	경기도 고양시 덕양구 용두동	2-52	전	214.0		214.0
935	경기도 고양시 덕양구 용두동	2-53	도	170.0		170.0
936	경기도 고양시 덕양구 용두동	7-6	전	368.2		368.2
937	경기도 고양시 덕양구 용두동	1-43	임	1,762.7		1,762.7
938	경기도 고양시 덕양구 용두동	12-6	임	636.5		636.5
939	경기도 고양시 덕양구 용두동	432-147	도	102.9		102.9
940	경기도 고양시 덕양구 용두동	432-149	도	3,913.3		3,913.3
941	경기도 고양시 덕양구 용두동	432-414	전	6.0		6.0
942	경기도 고양시 덕양구 용두동	432-415	전	76.0		76.0
943	경기도 고양시 덕양구 용두동	361-78	전	431.8		431.8
944	경기도 고양시 덕양구 용두동	432-369	전	148.9		148.9
945	경기도 고양시 덕양구 용두동	432-88	대	331.4		331.4
946	경기도 고양시 덕양구 용두동	2-38	전	856.2		856.2
947	경기도 고양시 덕양구 용두동	산30-59	도	189.3		189.3
948	경기도 고양시 덕양구 용두동	9-2	대	331.3		331.3
949	경기도 고양시 덕양구 용두동	1-1	전	1,266.3		1,266.3
950	경기도 고양시 덕양구 용두동	2-12	전	712.0		712.0
951	경기도 고양시 덕양구 용두동	365-1	답	1,903.2		1,903.2
952	경기도 고양시 덕양구 용두동	432-310	잡	433.0		433.0
953	경기도 고양시 덕양구 용두동	361-243	답	190.8		190.8
954	경기도 고양시 덕양구 용두동	432-366	전	443.7		443.7
955	경기도 고양시 덕양구 용두동	432-95	대	208.4		208.4
956	경기도 고양시 덕양구 용두동	432-165	도	483.1		483.1
957	경기도 고양시 덕양구 용두동	361-286	대	404.6		404.6
958	경기도 고양시 덕양구 용두동	361-297	임	105.2		105.2
959	경기도 고양시 덕양구 용두동	366-18	전	128.9		122.8
960	경기도 고양시 덕양구 용두동	361-201	도	28.9		28.9
961	경기도 고양시 덕양구 용두동	432-103	대	334.1		334.1
962	경기도 고양시 덕양구 용두동	2-64	임	119.9		119.9
963	경기도 고양시 덕양구 용두동	893-19	구	68.0		68.0
964	경기도 고양시 덕양구 용두동	2-90	전	1,037.6		1,037.6
965	경기도 고양시 덕양구 용두동	산97	임	8,539.8		8,539.8
966	경기도 고양시 덕양구 용두동	2-80	임	233.2		233.2
967	경기도 고양시 덕양구 용두동	2-98	전	1,068.5		1,068.5
968	경기도 고양시 덕양구 용두동	18-4	임	193.3		141.1
969	경기도 고양시 덕양구 용두동	18-3	도	24.3		24.3
970	경기도 고양시 덕양구 용두동	2-88	전	1,038.7		1,038.7
971	경기도 고양시 덕양구 용두동	361-130	대	506.3		506.3
972	경기도 고양시 덕양구 용두동	361-191	도	151.8		151.8
973	경기도 고양시 덕양구 용두동	361-136	대	377.9		377.9
974	경기도 고양시 덕양구 용두동	361-294	전	44.8		44.8
975	경기도 고양시 덕양구 용두동	5-2	전	217.5		117.3
976	경기도 고양시 덕양구 용두동	1-30	답	192.7		192.7
977	경기도 고양시 덕양구 용두동	11-4	도	442.8		442.8
978	경기도 고양시 덕양구 용두동	2-11	대	373.5		373.5
979	경기도 고양시 덕양구 용두동	2-72	답	656.8		656.8
980	경기도 고양시 덕양구 용두동	2-34	대	92.1		92.1
981	경기도 고양시 덕양구 용두동	2-50	전	976.9		976.9
982	경기도 고양시 덕양구 용두동	1-9	대	329.3		329.3
983	경기도 고양시 덕양구 용두동	361-244	도	191.3		191.3
984	경기도 고양시 덕양구 용두동	432-398	전	1,158.2		1,158.2
985	경기도 고양시 덕양구 용두동	432-136	도	141.7		141.7
986	경기도 고양시 덕양구 용두동	361-19	도	4,556.4		4,556.4
987	경기도 고양시 덕양구 용두동	427-8	전	260.7		260.7
988	경기도 고양시 덕양구 용두동	2-27	잡	346.5		346.5
989	경기도 고양시 덕양구 용두동	2-2	전	93.9		93.9
990	경기도 고양시 덕양구 용두동	1-23	답	152.5		152.5
991	경기도 고양시 덕양구 용두동	2-13	답	2,988.6		2,988.6
992	경기도 고양시 덕양구 용두동	1-11	묘	65.9		65.9

연번	소재지	지번	지목	전체면적(㎡)	지정면적(㎡)	
					세계유산구역	세계유산완충구역
993	경기도 고양시 덕양구 용두동	11-2	전	541.7		541.7
994	경기도 고양시 덕양구 용두동	18-1	대	248.1		17.2
995	경기도 고양시 덕양구 용두동	1-35	잡	531.1		531.1
996	경기도 고양시 덕양구 용두동	1-27	전	68.8		68.8
997	경기도 고양시 덕양구 용두동	18-5	임	1,681.1		1,443.2
998	경기도 고양시 덕양구 용두동	11-9	도	182.4		182.4
999	경기도 고양시 덕양구 용두동	11-8	도	587.6		587.6
1000	경기도 고양시 덕양구 용두동	2-31	대	243.0		243.0
1001	경기도 고양시 덕양구 용두동	11-6	도	185.1		185.1
1002	경기도 고양시 덕양구 용두동	12-2	임	678.0		157.2
1003	경기도 고양시 덕양구 용두동	6-8	도	56.0		8.9
1004	경기도 고양시 덕양구 용두동	6-9	도	128.1		80.2
1005	경기도 고양시 덕양구 용두동	6-6	도	8.6		8.6
1006	경기도 고양시 덕양구 용두동	6-3	전	615.4		597.4
1007	경기도 고양시 덕양구 용두동	6-10	도	238.1		117.8
1008	경기도 고양시 덕양구 용두동	1-8	대	202.4		202.4
1009	경기도 고양시 덕양구 용두동	2-67	임	412.1		412.1
1010	경기도 고양시 덕양구 용두동	3-2	도	14.9		14.9
1011	경기도 고양시 덕양구 용두동	2-86	답	365.4		365.4
1012	경기도 고양시 덕양구 용두동	2-89	전	1,040.8		1,040.8
1013	경기도 고양시 덕양구 용두동	1-31	잡	46.6		46.6
1014	경기도 고양시 덕양구 용두동	산77-1	도	345.7		270.5
1015	경기도 고양시 덕양구 용두동	12-5	임	1,929.5		1,929.5
1016	경기도 고양시 덕양구 용두동	2-6	대	194.1		194.1
1017	경기도 고양시 덕양구 용두동	2-68	대	128.0		128.0
1018	경기도 고양시 덕양구 용두동	2-40	도	72.7		72.7
1019	경기도 고양시 덕양구 용두동	2-18	전	227.8		227.8
1020	경기도 고양시 덕양구 용두동	2-75	답	454.9		454.9
1021	경기도 고양시 덕양구 용두동	10-1	묘	124.2		124.2
1022	경기도 고양시 덕양구 용두동	2-8	전	458.4		458.4
1023	경기도 고양시 덕양구 용두동	893-20	구	841.8		841.8
1024	경기도 고양시 덕양구 용두동	18-7	도	432.8		432.8
1025	경기도 고양시 덕양구 용두동	8-2	도	29.2		29.2
1026	경기도 고양시 덕양구 용두동	11-10	도	532.0		532.0
1027	경기도 고양시 덕양구 용두동	6-2	전	345.0		123.8
1028	경기도 고양시 덕양구 용두동	891	도	320.8		320.8
1029	경기도 고양시 덕양구 용두동	1-21	전	21.2		21.2
1030	경기도 고양시 덕양구 용두동	31-1	임	62,716.3		20,339.7
1031	경기도 고양시 덕양구 용두동	475-56	체	1,586.9		1,586.9
1032	경기도 고양시 덕양구 용두동	432-406	전	330.5		330.5
1033	경기도 고양시 덕양구 용두동	2-104	전	483.2		483.2
1034	경기도 고양시 덕양구 용두동	2-92	전	585.4		585.4
1035	경기도 고양시 덕양구 용두동	2-105	전	613.7		613.7
1036	경기도 고양시 덕양구 용두동	3-1	대	667.5		667.5
1037	경기도 고양시 덕양구 용두동	465-31	대	320.1		320.1
1038	경기도 고양시 덕양구 용두동	2-85	전	287.0		287.0
1039	경기도 고양시 덕양구 용두동	285-10	임	1,622.3		211.1
1040	경기도 고양시 덕양구 용두동	산36-21	임	3,313.4		2,654.7
1041	경기도 고양시 덕양구 용두동	466-56	임	449.5		449.5
1042	경기도 고양시 덕양구 용두동	466-44	임	5,045.5		5,045.5
1043	경기도 고양시 덕양구 용두동	432-404	도	3.2		3.2
1044	경기도 고양시 덕양구 용두동	432-405	전	96.5		96.5
1045	경기도 고양시 덕양구 용두동	361-311	전	15.7		15.7
1046	경기도 고양시 덕양구 용두동	433-4	답	1,297.7		1,297.7
1047	경기도 고양시 덕양구 용두동	361-350	대	331.6		331.6
1048	경기도 고양시 덕양구 용두동	432-503	임	5,037.2		5,037.2
1049	경기도 고양시 덕양구 용두동	432-482	전	72.7		72.7
1050	경기도 고양시 덕양구 용두동	432-381	대	337.2		337.2
1051	경기도 고양시 덕양구 용두동	432-500	대	202.9		202.9
1052	경기도 고양시 덕양구 용두동	361-114	전	258.3		258.3
1053	경기도 고양시 덕양구 용두동	361-337	전	185.7		185.7
1054	경기도 고양시 덕양구 용두동	475-106	임	992.2		992.2
1055	경기도 고양시 덕양구 용두동	475-115	임	992.1		992.1
1056	경기도 고양시 덕양구 용두동	475-116	임	1,321.7		1,321.7
1057	경기도 고양시 덕양구 용두동	2-45	도	1,901.2		1,901.2
1058	경기도 고양시 덕양구 용두동	2-136	도	478.3		478.3

연번	소재지	지번	지목	전체면적(㎡)	지정면적(㎡)	
					세계유산구역	세계유산완충구역
1059	경기도 고양시 덕양구 용두동	2-65	임	93.8		93.8
1060	경기도 고양시 덕양구 용두동	2-137	임	240.6		240.6
1061	경기도 고양시 덕양구 용두동	361-359	도	180.2		180.2
1062	경기도 고양시 덕양구 용두동	361-88	도	44.1		44.1
1063	경기도 고양시 덕양구 용두동	361-360	도	91.7		91.7
1064	경기도 고양시 덕양구 용두동	436-20	도	10,009.2		7,974.8
1065	경기도 고양시 덕양구 용두동	361-115	대	972.1		972.1
1066	경기도 고양시 덕양구 용두동	1-128	임	1,006.4		1,006.4
1067	경기도 고양시 덕양구 용두동	1-125	차	238.2		238.2
1068	경기도 고양시 덕양구 용두동	469-12	전	4,117.6		4,117.6
1069	경기도 고양시 덕양구 용두동	432-464	전	423.3		423.3
1070	경기도 고양시 덕양구 용두동	432-551	전	21.5		21.5
1071	경기도 고양시 덕양구 용두동	432-550	전	5.3		5.3
1072	경기도 고양시 덕양구 용두동	361-232	대	1,710.9		1,710.9
1073	경기도 고양시 덕양구 용두동	361-376	도	27.7		27.7
1074	경기도 고양시 덕양구 용두동	433-11	답	648.9		648.9
1075	경기도 고양시 덕양구 용두동	465-76	전	1,318.3		1,318.3
1076	경기도 고양시 덕양구 용두동	1-68	답	65.9		65.9
1077	경기도 고양시 덕양구 용두동	1-129	답	92.6		92.6
1078	경기도 고양시 덕양구 용두동	361-118	대	541.9		541.9
1079	경기도 고양시 덕양구 용두동	2-78	전	347.4		347.4
1080	경기도 고양시 덕양구 용두동	361-15	전	666.5		666.5
1081	경기도 고양시 덕양구 용두동	445-1	중	1,442.9		726.4
1082	경기도 고양시 덕양구 용두동	445	중	490.8		419.9
1083	경기도 고양시 덕양구 용두동	361-11	대	189.1		189.1
1084	경기도 고양시 덕양구 용두동	475-103	임	29,811.0		29,811.0
1085	경기도 고양시 덕양구 용두동	2-36	전	27,261.7		27,261.7
1086	경기도 고양시 덕양구 용두동	2-107	전	402.9		402.9
1087	경기도 고양시 덕양구 용두동	361-293	전	34.8		34.8
1088	경기도 고양시 덕양구 용두동	361-113	전	368.0		368.0
1089	경기도 고양시 덕양구 용두동	337-7	전	1,388.4		1,388.4
1090	경기도 고양시 덕양구 용두동	2-43	전	550.6		550.6
1091	경기도 고양시 덕양구 용두동	2-108	전	18.8		18.8
1092	경기도 고양시 덕양구 용두동	432-312	차	196.7		196.7
1093	경기도 고양시 덕양구 용두동	432-402	전	583.5		583.5
1094	경기도 고양시 덕양구 용두동	2-55	임	1,087.5		1,087.5
1095	경기도 고양시 덕양구 용두동	2-81	과	272.9		272.9
1096	경기도 고양시 덕양구 용두동	2-82	과	1,505.4		1,505.4
1097	경기도 고양시 덕양구 용두동	462-1	대	477.8		477.8
1098	경기도 고양시 덕양구 용두동	2-46	도	23.3		23.3
1099	경기도 고양시 덕양구 용두동	477-7	답	44.1		44.1
1100	경기도 고양시 덕양구 용두동	432-319	전	31.6		31.6
1101	경기도 고양시 덕양구 용두동	432-318	대	96.6		96.6
1102	경기도 고양시 덕양구 용두동	432-361	대	317.5		317.5
1103	경기도 고양시 덕양구 용두동	2-3	전	672.9		672.9
1104	경기도 고양시 덕양구 용두동	2-74	전	567.3		567.3
1105	경기도 고양시 덕양구 용두동	2-103	전	631.3		631.3
1106	경기도 고양시 덕양구 용두동	2-91	전	650.3		650.3
1107	경기도 고양시 덕양구 용두동	361-6	전	168.7		168.7
1108	경기도 고양시 덕양구 용두동	361-314	전	204.6		204.6
1109	경기도 고양시 덕양구 용두동	361-8	대	450.2		450.2
1110	경기도 고양시 덕양구 용두동	1-53	대	192.7		192.7
1111	경기도 고양시 덕양구 용두동	1-54	전	259.1		259.1
1112	경기도 고양시 덕양구 용두동	1-55	전	169.5		169.5
1113	경기도 고양시 덕양구 용두동	337-15	임	2,208.9		2,197.6
1114	경기도 고양시 덕양구 용두동	337-16	전	840.0		840.0
1115	경기도 고양시 덕양구 용두동	477-2	답	1,771.3		1,771.3
1116	경기도 고양시 덕양구 용두동	477-3	전	1,665.9		1,665.9
1117	경기도 고양시 덕양구 용두동	471-6	전	993.9		993.9
1118	경기도 고양시 덕양구 용두동	471-7	전	662.3		662.3
1119	경기도 고양시 덕양구 용두동	471-8	전	381.7		381.7
1120	경기도 고양시 덕양구 용두동	353-17	임	2,690.4		1,838.5
1121	경기도 고양시 덕양구 용두동	353-16	임	1,966.5		1,055.3
1122	경기도 고양시 덕양구 용두동	432-378	대	329.3		329.3
1123	경기도 고양시 덕양구 용두동	465-74	대	153.5		153.5
1124	경기도 고양시 덕양구 용두동	475-108	전	358.0		358.0



연번	소재지	지번	지목	전체면적(㎡)	지정면적(㎡)	
					세계유산구역	세계유산완충구역
1125	경기도 고양시 덕양구 용두동	337-8	임	11,642.2		2,449.7
1126	경기도 고양시 덕양구 용두동	산36-22	임	963.5		963.5
1127	경기도 고양시 덕양구 용두동	285-5	전	2,385.3		1,483.2
1128	경기도 고양시 덕양구 용두동	361-177	대	334.4		334.4
1129	경기도 고양시 덕양구 용두동	361-301	도	181.3		181.3
1130	경기도 고양시 덕양구 용두동	362-14	전	37.4		37.4
1131	경기도 고양시 덕양구 용두동	469-1	전	1,149.3		1,149.3
1132	경기도 고양시 덕양구 용두동	365-6	답	693.9		693.9
1133	경기도 고양시 덕양구 용두동	326-4	대	165.3		165.3
1134	경기도 고양시 덕양구 용두동	347-27	임	6,418.8		265.9
1135	경기도 고양시 덕양구 용두동	432-78	도	32.9		32.9
1136	경기도 고양시 덕양구 용두동	432-420	도	20.2		20.2
1137	경기도 고양시 덕양구 용두동	432-98	전	212.3		212.3
1138	경기도 고양시 덕양구 용두동	432-104	도	642.1		642.1
1139	경기도 고양시 덕양구 용두동	432-422	도	238.0		238.0
1140	경기도 고양시 덕양구 용두동	432-124	대	194.7		194.7
1141	경기도 고양시 덕양구 용두동	432-423	대	25.8		25.8
1142	경기도 고양시 덕양구 용두동	432-131	전	318.7		318.7
1143	경기도 고양시 덕양구 용두동	432-151	도	217.9		217.9
1144	경기도 고양시 덕양구 용두동	432-426	도	1,697.7		1,697.7
1145	경기도 고양시 덕양구 용두동	432-155	창	179.4		179.4
1146	경기도 고양시 덕양구 용두동	432-427	창	23.7		23.7
1147	경기도 고양시 덕양구 용두동	432-167	도	33.4		33.4
1148	경기도 고양시 덕양구 용두동	432-174	답	77.7		77.7
1149	경기도 고양시 덕양구 용두동	432-175	도	972.9		972.9
1150	경기도 고양시 덕양구 용두동	432-187	도	28.6		28.6
1151	경기도 고양시 덕양구 용두동	432-431	도	5.1		5.1
1152	경기도 고양시 덕양구 용두동	432-229	전	48.6		48.6
1153	경기도 고양시 덕양구 용두동	432-437	전	187.4		187.4
1154	경기도 고양시 덕양구 용두동	432-245	도	359.9		359.9
1155	경기도 고양시 덕양구 용두동	432-438	도	69.3		69.3
1156	경기도 고양시 덕양구 용두동	432-247	도	517.2		517.2
1157	경기도 고양시 덕양구 용두동	432-440	도	152.6		152.6
1158	경기도 고양시 덕양구 용두동	432-298	도	34.2		34.2
1159	경기도 고양시 덕양구 용두동	432-441	도	21.2		21.2
1160	경기도 고양시 덕양구 용두동	432-442	대	4.1		4.1
1161	경기도 고양시 덕양구 용두동	432-308	전	46.1		46.1
1162	경기도 고양시 덕양구 용두동	432-444	전	45.1		45.1
1163	경기도 고양시 덕양구 용두동	432-325	대	193.8		193.8
1164	경기도 고양시 덕양구 용두동	432-445	대	11.7		11.7
1165	경기도 고양시 덕양구 용두동	432-329	도	6.7		6.7
1166	경기도 고양시 덕양구 용두동	432-446	도	4.0		4.0
1167	경기도 고양시 덕양구 용두동	914-4	도	1.7		1.7
1168	경기도 고양시 덕양구 용두동	914-1	도	76.8		76.8
1169	경기도 고양시 덕양구 용두동	914-2	도	162.3		162.3
1170	경기도 고양시 덕양구 용두동	914-6	도	8.0		8.0
1171	경기도 고양시 덕양구 용두동	915	도	13.4		13.4
1172	경기도 고양시 덕양구 용두동	915-3	도	1.2		1.2
1173	경기도 고양시 덕양구 용두동	915-1	도	105.9		105.9
1174	경기도 고양시 덕양구 용두동	933-9	구	2,033.0		2,033.0
1175	경기도 고양시 덕양구 용두동	933-10	구	1,744.0		1,744.0
1176	경기도 고양시 덕양구 용두동	2-112	임	330.9		330.9
1177	경기도 고양시 덕양구 용두동	2-113	임	189.7		189.7
1178	경기도 고양시 덕양구 용두동	361-165	도	82.6		82.6
1179	경기도 고양시 덕양구 용두동	361-1	전	66.9		66.9
1180	경기도 고양시 덕양구 용두동	432-143	도	1.4		1.4
1181	경기도 고양시 덕양구 용두동	915-2	도	53.4		53.4
1182	경기도 고양시 덕양구 용두동	361-226	구	3.0		3.0
1183	경기도 고양시 덕양구 용두동	363	전	463.2		463.2
1184	경기도 고양시 덕양구 용두동	362-4	답	635.7		635.7
1185	경기도 고양시 덕양구 용두동	362-1	전	113.0		113.0
1186	경기도 고양시 덕양구 용두동	361-167	도	35.4		35.4
1187	경기도 고양시 덕양구 용두동	432-140	도	180.2		180.2
1188	경기도 고양시 덕양구 용두동	432-134	도	9.3		9.3
1189	경기도 고양시 덕양구 용두동	1-44	임	2,112.9		2,112.9
1190	경기도 고양시 덕양구 용두동	1-78	임	98.9		98.9

연번	소재지	지번	지목	전체면적(㎡)	지정면적(㎡)	
					세계유산구역	세계유산완충구역
1191	경기도 고양시 덕양구 용두동	432-376	전	62.5		62.5
1192	경기도 고양시 덕양구 용두동	432-448	전	3.7		3.7
1193	경기도 고양시 덕양구 용두동	432-382	답	139.9		139.9
1194	경기도 고양시 덕양구 용두동	432-449	답	15.7		15.7
1195	경기도 고양시 덕양구 용두동	432-450	임	33.9		33.9
1196	경기도 고양시 덕양구 용두동	4-8	임	759.9		759.9
1197	경기도 고양시 덕양구 용두동	1-81	임	1,060.4		1,060.4
1198	경기도 고양시 덕양구 용두동	434-29	전	256.8		101.6
1199	경기도 고양시 덕양구 용두동	433-6	도	3,678.8		499.3
1200	경기도 고양시 덕양구 용두동	434-10	답	1,665.4		652.1
1201	경기도 고양시 덕양구 용두동	432-339	전	3.4		3.4
1202	경기도 고양시 덕양구 용두동	477-8	답	145.4		145.4
1203	경기도 고양시 덕양구 용두동	469-10	임	622.0		622.0
1204	경기도 고양시 덕양구 용두동	466-1	전	1,230.1		1,230.1
1205	경기도 고양시 덕양구 용두동	361-318	전	17.7		17.7
1206	경기도 고양시 덕양구 용두동	361-319	전	93.9		93.9
1207	경기도 고양시 덕양구 용두동	361-320	답	132.8		132.8
1208	경기도 고양시 덕양구 용두동	361-321	전	217.9		217.9
1209	경기도 고양시 덕양구 용두동	361-45	답	2,814.8		2,814.8
1210	경기도 고양시 덕양구 용두동	361-322	답	12.7		12.7
1211	경기도 고양시 덕양구 용두동	361-48	답	2,204.2		2,204.2
1212	경기도 고양시 덕양구 용두동	361-323	답	14.9		14.9
1213	경기도 고양시 덕양구 용두동	361-325	전	42.1		42.1
1214	경기도 고양시 덕양구 용두동	361-326	전	138.4		138.4
1215	경기도 고양시 덕양구 용두동	361-58	대	76.9		76.9
1216	경기도 고양시 덕양구 용두동	361-328	대	18.2		18.2
1217	경기도 고양시 덕양구 용두동	361-135	구	43.0		43.0
1218	경기도 고양시 덕양구 용두동	361-179	도	394.1		394.1
1219	경기도 고양시 덕양구 용두동	361-330	도	95.6		95.6
1220	경기도 고양시 덕양구 용두동	361-229	전	1,643.2		1,643.2
1221	경기도 고양시 덕양구 용두동	361-331	전	75.3		75.3
1222	경기도 고양시 덕양구 용두동	361-332	전	10.4		10.4
1223	경기도 고양시 덕양구 용두동	361-234	전	475.4		475.4
1224	경기도 고양시 덕양구 용두동	432-138	도	158.0		158.0
1225	경기도 고양시 덕양구 용두동	466-45	임	53.1		53.1
1226	경기도 고양시 덕양구 용두동	432-137	도	248.0		248.0
1227	경기도 고양시 덕양구 용두동	361-214	도	3,107.3		3,107.3
1228	경기도 고양시 덕양구 용두동	432-139	도	102.2		102.2
1229	경기도 고양시 덕양구 용두동	432-393	체	1,792.1		1,792.1
1230	경기도 고양시 덕양구 용두동	432-459	도	264.6		264.6
1231	경기도 고양시 덕양구 용두동	432-294	대	927.7		927.7
1232	경기도 고양시 덕양구 용두동	471-1	전	1,043.1		1,043.1
1233	경기도 고양시 덕양구 용두동	471-9	전	1,918.7		1,918.7
1234	경기도 고양시 덕양구 용두동	432-460	도	2.7		2.7
1235	경기도 고양시 덕양구 용두동	425-5	답	42.3		42.3
1236	경기도 고양시 덕양구 용두동	425-15	답	502.1		502.1
1237	경기도 고양시 덕양구 용두동	425-12	답	366.8		81.8
1238	경기도 고양시 덕양구 용두동	425-14	답	161.1		158.0
1239	경기도 고양시 덕양구 용두동	426-2	도	72.2		72.2
1240	경기도 고양시 덕양구 용두동	426-8	도	4.6		4.6
1241	경기도 고양시 덕양구 용두동	426-7	도	33.2		33.2
1242	경기도 고양시 덕양구 용두동	426-9	도	1,790.5		1,790.5
1243	경기도 고양시 덕양구 용두동	897-22	구	395.8		395.8
1244	경기도 고양시 덕양구 용두동	914	도	137.9		137.9
1245	경기도 고양시 덕양구 용두동	914-7	도	11.3		11.3
1246	경기도 고양시 덕양구 용두동	산33-5	임	1,997.1		1,997.1
1247	경기도 고양시 덕양구 용두동	358-2	답	14.9		14.9
1248	경기도 고양시 덕양구 용두동	432-83	사	677.5	677.5	
1249	경기도 고양시 덕양구 용두동	432-85	사	593.0	593.0	
1250	경기도 고양시 덕양구 용두동	432-86	사	990.9	990.9	
1251	경기도 고양시 덕양구 용두동	432-209	사	319.1	319.1	
1252	경기도 고양시 덕양구 용두동	475-45	사	418.4	418.4	
1253	경기도 고양시 덕양구 용두동	475-81	사	2,549.0	2,549.0	
1254	경기도 고양시 덕양구 용두동	475-83	사	17,145.0	17,145.0	
1255	경기도 고양시 덕양구 용두동	475-84	사	4,956.9	4,956.9	
1256	경기도 고양시 덕양구 용두동	475-85	사	2,442.4	2,442.4	

연번	소재지	지번	지목	전체면적(㎡)	지정면적(㎡)	
					세계유산구역	세계유산완충구역
1257	경기도 고양시 덕양구 용두동	475-87	사	53,489.5	53,489.5	
1258	경기도 고양시 덕양구 용두동	475-88	사	10,203.1	10,203.1	
1259	경기도 고양시 덕양구 용두동	475-89	사	1,631.8	1,631.8	
1260	경기도 고양시 덕양구 용두동	475-90	사	9,197.7	9,197.7	
1261	경기도 고양시 덕양구 용두동	475-92	사	12,731.8	12,731.8	
1262	경기도 고양시 덕양구 용두동	475-94	사	2,640.0	2,640.0	
1263	경기도 고양시 덕양구 용두동	475-96	사	126,904.4	126,904.4	
1264	경기도 고양시 덕양구 용두동	475-97	사	56,454.8	56,454.8	
1265	경기도 고양시 덕양구 용두동	475-98	사	6,469.2	6,469.2	
1266	경기도 고양시 덕양구 용두동	475-99	사	2,703.2	2,703.2	
1267	경기도 고양시 덕양구 용두동	432-324	사	493.6	493.6	
1268	경기도 고양시 덕양구 용두동	432-332	사	347.4	347.4	
1269	경기도 고양시 덕양구 용두동	1-40	임	79,515.1		40,445.2
1270	경기도 고양시 덕양구 용두동	361-334	대	2,026.8		2,026.8
1271	경기도 고양시 덕양구 용두동	432-100	대	1,187.1		1,187.1
1272	경기도 고양시 덕양구 용두동	361-342	대	60.3		60.3
1273	경기도 고양시 덕양구 용두동	361-343	대	7.6		7.6
1274	경기도 고양시 덕양구 용두동	432-27	대	972.5		972.5
1275	경기도 고양시 덕양구 용두동	432-469	전	898.2		898.2
1276	경기도 고양시 덕양구 용두동	432-468	도	10.0		10.0
1277	경기도 고양시 덕양구 용두동	432-467	전	363.6		363.6
1278	경기도 고양시 덕양구 용두동	442-2	전	963.4		963.4
1279	경기도 고양시 덕양구 용두동	432-470	전	285.1		285.1
1280	경기도 고양시 덕양구 용두동	434-38	답	7.2		7.2
1281	경기도 고양시 덕양구 용두동	361-20	답	863.3		863.3
1282	경기도 고양시 덕양구 용두동	1-42	임	6,118.1		6,118.1
1283	경기도 고양시 덕양구 용두동	361-129	대	405.6		405.6
1284	경기도 고양시 덕양구 용두동	361-341	대	60.8		60.8
1285	경기도 고양시 덕양구 용두동	361-156	대	148.2		148.2
1286	경기도 고양시 덕양구 용두동	361-344	대	67.8		67.8
1287	경기도 고양시 덕양구 용두동	432-463	대	17.2		17.2
1288	경기도 고양시 덕양구 용두동	432-465	도	6.0		6.0
1289	경기도 고양시 덕양구 용두동	432-473	답	499.8		499.8
1290	경기도 고양시 덕양구 용두동	432-474	전	62.7		62.7
1291	경기도 고양시 덕양구 용두동	432-380	차	425.0		425.0
1292	경기도 고양시 덕양구 용두동	432-30	대	1,290.1		1,290.1
1293	경기도 고양시 덕양구 용두동	361-248	대	249.4		249.4
1294	경기도 고양시 덕양구 용두동	361-346	전	58.6		58.6
1295	경기도 고양시 덕양구 용두동	433-3	답	203.9		203.9
1296	경기도 고양시 덕양구 용두동	434-9	답	392.3		217.0
1297	경기도 고양시 덕양구 용두동	434-20	도	741.3		111.3
1298	경기도 고양시 덕양구 용두동	434-37	답	8.4		5.1
1299	경기도 고양시 덕양구 용두동	475-7	전	219.0		219.0
1300	경기도 고양시 덕양구 용두동	430-1	대	940.7		940.7
1301	경기도 고양시 덕양구 용두동	432-486	전	366.8		366.8
1302	경기도 고양시 덕양구 용두동	432-425	대	183.6		183.6
1303	경기도 고양시 덕양구 용두동	1-84	임	63.5		63.5
1304	경기도 고양시 덕양구 용두동	1-85	임	28.8		28.8
1305	경기도 고양시 덕양구 용두동	1-80	임	6,074.7		6,074.7
1306	경기도 고양시 덕양구 용두동	429-19	도	532.5		532.5
1307	경기도 고양시 덕양구 용두동	432-466	전	18.5		18.5
1308	경기도 고양시 덕양구 용두동	432-475	전	2.8		2.8
1309	경기도 고양시 덕양구 용두동	432-321	대	237.6		237.6
1310	경기도 고양시 덕양구 용두동	432-290	대	708.5		708.5
1311	경기도 고양시 덕양구 용두동	432-477	도	6.0		6.0
1312	경기도 고양시 덕양구 용두동	432-479	도	121.3		121.3
1313	경기도 고양시 덕양구 용두동	432-301	대	68.3		68.3
1314	경기도 고양시 덕양구 용두동	432-96	대	200.9		200.9
1315	경기도 고양시 덕양구 용두동	361-354	전	475.1		475.1
1316	경기도 고양시 덕양구 용두동	433-1	답	1,203.8		1,203.8
1317	경기도 고양시 덕양구 용두동	433-14	답	867.7		867.7
1318	경기도 고양시 덕양구 용두동	433-15	답	335.1		335.1
1319	경기도 고양시 덕양구 용두동	475-113	임	1,653.0		1,653.0
1320	경기도 고양시 덕양구 용두동	475-114	임	3,345.1		3,345.1
1321	경기도 고양시 덕양구 용두동	432-357	전	500.5		500.5
1322	경기도 고양시 덕양구 용두동	430-17	전	136.8		136.8

연번	소재지	지번	지목	전체면적(㎡)	지정면적(㎡)	
					세계유산구역	세계유산완충구역
1323	경기도 고양시 덕양구 용두동	432-3	전	376.8		376.8
1324	경기도 고양시 덕양구 용두동	432-487	대	282.2		282.2
1325	경기도 고양시 덕양구 용두동	432-480	전	102.8		102.8
1326	경기도 고양시 덕양구 용두동	432-481	도	27.3		27.3
1327	경기도 고양시 덕양구 용두동	432-224	차	309.7		309.7
1328	경기도 고양시 덕양구 용두동	361-347	도	32.7		32.7
1329	경기도 고양시 덕양구 용두동	432-458	임	21,875.3		21,875.3
1330	경기도 고양시 덕양구 용두동	361-349	전	270.4		270.4
1331	경기도 고양시 덕양구 용두동	432-429	잡	40.5		40.5
1332	경기도 고양시 덕양구 용두동	432-490	대	115.2		115.2
1333	경기도 고양시 덕양구 용두동	432-491	도	240.7		240.7
1334	경기도 고양시 덕양구 용두동	432-492	임	231.5		231.5
1335	경기도 고양시 덕양구 용두동	358	대	204.2		204.2
1336	경기도 고양시 덕양구 용두동	358-4	답	320.0		320.0
1337	경기도 고양시 덕양구 용두동	432-87	차	206.8		206.8
1338	경기도 고양시 덕양구 용두동	432-472	도	31.3		31.3
1339	경기도 고양시 덕양구 용두동	432-471	도	41.5		41.5
1340	경기도 고양시 덕양구 용두동	1-97	잡	67.7		67.7
1341	경기도 고양시 덕양구 용두동	1-98	임	6.7		6.7
1342	경기도 고양시 덕양구 용두동	432-367	전	407.2		407.2
1343	경기도 고양시 덕양구 용두동	432-42	전	263.9		263.9
1344	경기도 고양시 덕양구 용두동	361-30	전	1,231.0		1,231.0
1345	경기도 고양시 덕양구 용두동	361-27	도	216.1		216.1
1346	경기도 고양시 덕양구 용두동	432-363	전	455.3		455.3
1347	경기도 고양시 덕양구 용두동	933	구	4,905.2		4,905.2
1348	경기도 고양시 덕양구 용두동	2-122	임	76.2		76.2
1349	경기도 고양시 덕양구 용두동	2-70	과	1,931.9		1,931.9
1350	경기도 고양시 덕양구 용두동	2-83	과	1,058.7		1,058.7
1351	경기도 고양시 덕양구 용두동	446-13	전	232.8		232.8
1352	경기도 고양시 덕양구 용두동	426-11	답	816.1		816.1
1353	경기도 고양시 덕양구 용두동	429-1	전	622.4		622.4
1354	경기도 고양시 덕양구 용두동	429-22	전	83.7		83.7
1355	경기도 고양시 덕양구 용두동	466-48	대	207.1		207.1
1356	경기도 고양시 덕양구 용두동	432-128	답	851.6		851.6
1357	경기도 고양시 덕양구 용두동	432-494	답	248.1		248.1
1358	경기도 고양시 덕양구 용두동	429-20	대	333.5		333.5
1359	경기도 고양시 덕양구 용두동	2-123	대	334.4		334.4
1360	경기도 고양시 덕양구 용두동	361-236	전	785.9		785.9
1361	경기도 고양시 덕양구 용두동	432-115	대	559.7		559.7
1362	경기도 고양시 덕양구 용두동	358-7	도	2.7		2.7
1363	경기도 고양시 덕양구 용두동	358-8	대	86.4		86.4
1364	경기도 고양시 덕양구 용두동	358-9	도	19.6		19.6
1365	경기도 고양시 덕양구 용두동	361-51	전	627.9		627.9
1366	경기도 고양시 덕양구 용두동	361-352	전	1,176.0		1,176.0
1367	경기도 고양시 덕양구 용두동	426-10	대	334.9		334.9
1368	경기도 고양시 덕양구 용두동	466-8	대	311.7		311.7
1369	경기도 고양시 덕양구 용두동	466-47	대	312.7		312.7
1370	경기도 고양시 덕양구 용두동	432-56	대	1,003.6		1,003.6
1371	경기도 고양시 덕양구 용두동	361-340	차	301.3		301.3
1372	경기도 고양시 덕양구 용두동	1-101	잡	13,447.9		13,447.9
1373	경기도 고양시 덕양구 용두동	1-102	잡	4.7		4.7
1374	경기도 고양시 덕양구 용두동	1-103	잡	109.2		109.2
1375	경기도 고양시 덕양구 용두동	1-61	임	20,361.9		20,361.9
1376	경기도 고양시 덕양구 용두동	1-106	임	1,377.4		1,377.4
1377	경기도 고양시 덕양구 용두동	1-62	전	141.8		141.8
1378	경기도 고양시 덕양구 용두동	1-108	전	86.3		86.3
1379	경기도 고양시 덕양구 용두동	1-63	전	18.5		18.5
1380	경기도 고양시 덕양구 용두동	1-109	전	159.4		159.4
1381	경기도 고양시 덕양구 용두동	1-110	전	484.4		484.4
1382	경기도 고양시 덕양구 용두동	1-69	답	26.3		26.3
1383	경기도 고양시 덕양구 용두동	1-112	답	115.3		115.3
1384	경기도 고양시 덕양구 용두동	1-75	잡	7,872.7		7,872.7
1385	경기도 고양시 덕양구 용두동	1-113	잡	256.9		256.9
1386	경기도 고양시 덕양구 용두동	1-83	임	67.0		67.0
1387	경기도 고양시 덕양구 용두동	1-116	전	1,052.4		1,052.4
1388	경기도 고양시 덕양구 용두동	2-16	답	139.8		139.8

연번	소재지	지번	지목	전체면적(㎡)	지정면적(㎡)	
					세계유산구역	세계유산완충구역
1389	경기도 고양시 덕양구 용두동	2-126	답	411.6		411.6
1390	경기도 고양시 덕양구 용두동	2-17	대	7.6		7.6
1391	경기도 고양시 덕양구 용두동	2-127	대	558.1		558.1
1392	경기도 고양시 덕양구 용두동	2-25	대	152.7		152.7
1393	경기도 고양시 덕양구 용두동	2-128	대	35.4		35.4
1394	경기도 고양시 덕양구 용두동	2-42	대	280.3		280.3
1395	경기도 고양시 덕양구 용두동	2-129	대	49.3		49.3
1396	경기도 고양시 덕양구 용두동	2-130	전	813.9		813.9
1397	경기도 고양시 덕양구 용두동	2-131	전	796.1		796.1
1398	경기도 고양시 덕양구 용두동	2-97	전	121.0		121.0
1399	경기도 고양시 덕양구 용두동	2-132	전	877.8		877.8
1400	경기도 고양시 덕양구 용두동	2-133	전	134.9		134.9
1401	경기도 고양시 덕양구 용두동	4-11	임	6,764.0		6,279.5
1402	경기도 고양시 덕양구 용두동	4-13	임	3,698.2		3,698.2
1403	경기도 고양시 덕양구 용두동	4-15	임	508.0		508.0
1404	경기도 고양시 덕양구 용두동	4-16	전	20.4		20.4
1405	경기도 고양시 덕양구 용두동	27-1	임	22,016.5		16,032.9
1406	경기도 고양시 덕양구 용두동	432-144	대	169.0		169.0
1407	경기도 고양시 덕양구 용두동	475-8	전	1,163.5		1,163.5
1408	경기도 고양시 덕양구 용두동	475-107	전	705.7		705.7
1409	경기도 고양시 덕양구 용두동	358-1	전	911.5		911.5
1410	경기도 고양시 덕양구 용두동	465-37	대	324.6		324.6
1411	경기도 고양시 덕양구 용두동	327-12	임	1,232.1		194.6
1412	경기도 고양시 덕양구 용두동	462-24	대	459.8		459.8
1413	경기도 고양시 덕양구 용두동	429-24	전	199.7		199.7
1414	경기도 고양시 덕양구 용두동	432-506	전	466.8		466.8
1415	경기도 고양시 덕양구 용두동	429-21	차	262.8		262.8
1416	경기도 고양시 덕양구 용두동	1-88	임	801.7		801.7
1417	경기도 고양시 덕양구 용두동	1-89	임	1,189.9		1,189.9
1418	경기도 고양시 덕양구 용두동	1-91	임	793.6		793.6
1419	경기도 고양시 덕양구 용두동	358-3	답	413.9		413.9
1420	경기도 고양시 덕양구 용두동	432-118	대	887.1		887.1
1421	경기도 고양시 덕양구 용두동	361-121	대	283.9		283.9
1422	경기도 고양시 덕양구 용두동	361-231	대	863.9		863.9
1423	경기도 고양시 덕양구 용두동	361-353	도	7.3		7.3
1424	경기도 고양시 덕양구 용두동	1-12	대	327.9		327.9
1425	경기도 고양시 덕양구 용두동	1-92	도	26.7		26.7
1426	경기도 고양시 덕양구 용두동	432-507	과	92.9		92.9
1427	경기도 고양시 덕양구 용두동	432-510	과	245.7		245.7
1428	경기도 고양시 덕양구 용두동	432-513	과	18.7		18.7
1429	경기도 고양시 덕양구 용두동	432-515	과	57.9		57.9
1430	경기도 고양시 덕양구 용두동	2-56	과	418.5		418.5
1431	경기도 고양시 덕양구 용두동	361-56	전	414.1		414.1
1432	경기도 고양시 덕양구 용두동	361-327	전	73.7		73.7
1433	경기도 고양시 덕양구 용두동	432-504	임	3,181.4		3,181.4
1434	경기도 고양시 덕양구 용두동	432-226	도	284.1		284.1
1435	경기도 고양시 덕양구 용두동	475-78	임	14,005.9		14,005.9
1436	경기도 고양시 덕양구 용두동	475-91	사	49,836.1	49,836.1	
1437	경기도 고양시 덕양구 용두동	432-72	답	911.1		911.1
1438	경기도 고양시 덕양구 용두동	432-73	전	282.2		282.2
1439	경기도 고양시 덕양구 용두동	432-38	대	265.1		265.1
1440	경기도 고양시 덕양구 용두동	475-100	사	13,482.3	13,482.3	
1441	경기도 고양시 덕양구 용두동	432-57	대	874.9		874.9
1442	경기도 고양시 덕양구 용두동	432-55	답	1,502.3		1,502.3
1443	경기도 고양시 덕양구 용두동	432-331	도	12.2		12.2
1444	경기도 고양시 덕양구 용두동	361-335	임	174.0		174.0
1445	경기도 고양시 덕양구 용두동	475-82	사	47,373.7	47,373.7	
1446	경기도 고양시 덕양구 용두동	475-95	사	1,115,097.1	1,115,097.1	
1447	경기도 고양시 덕양구 용두동	358-5	대	611.1		611.1
1448	경기도 고양시 덕양구 용두동	358-11	도	1.9		1.9
1449	경기도 고양시 덕양구 용두동	429-26	전	292.1		292.1
1450	경기도 고양시 덕양구 용두동	432-386	전	202.7		202.7
1451	경기도 고양시 덕양구 용두동	361-43	답	711.3		711.3
1452	경기도 고양시 덕양구 용두동	361-355	답	203.2		203.2
1453	경기도 고양시 덕양구 용두동	470-2	답	1,925.3		1,925.3
1454	경기도 고양시 덕양구 용두동	2-19	대	117.3		117.3

연번	소재지	지번	지목	전체면적(㎡)	지정면적(㎡)	
					세계유산구역	세계유산완충구역
1455	경기도 고양시 덕양구 용두동	2-24	대	127.0		127.0
1456	경기도 고양시 덕양구 용두동	2-125	입	0.9		0.9
1457	경기도 고양시 덕양구 용두동	1-94	전	1,018.8		1,018.8
1458	경기도 고양시 덕양구 용두동	1-93	차	266.5		266.5
1459	경기도 고양시 덕양구 용두동	432-484	전	16.5		16.5
1460	경기도 고양시 덕양구 용두동	432-400	전	934.0		934.0
1461	경기도 고양시 덕양구 용두동	432-526	전	177.1		177.1
1462	경기도 고양시 덕양구 용두동	432-527	전	13.5		13.5
1463	경기도 고양시 덕양구 용두동	897-16	구	11,602.9		11,602.9
1464	경기도 고양시 덕양구 용두동	446-3	전	562.2		562.2
1465	경기도 고양시 덕양구 용두동	462-12	대	90.2		90.2
1466	경기도 고양시 덕양구 용두동	450-6	장	259.4		259.4
1467	경기도 고양시 덕양구 용두동	466-28	구	170.1		170.1
1468	경기도 고양시 덕양구 용두동	450-5	대	164.6		164.6
1469	경기도 고양시 덕양구 용두동	897-11	구	64.1		64.1
1470	경기도 고양시 덕양구 용두동	450-7	전	68.0		68.0
1471	경기도 고양시 덕양구 용두동	466-14	전	1,163.3		1,163.2
1472	경기도 고양시 덕양구 용두동	446-1	대	199.9		199.9
1473	경기도 고양시 덕양구 용두동	446-7	대	232.8		232.8
1474	경기도 고양시 덕양구 용두동	892	구	1,053.0		1,053.0
1475	경기도 고양시 덕양구 용두동	892-2	구	1,902.3		1,902.3
1476	경기도 고양시 덕양구 용두동	361-79	전	1,045.8		1,045.8
1477	경기도 고양시 덕양구 용두동	361-358	전	47.0		47.0
1478	경기도 고양시 덕양구 용두동	462-25	대	459.3		459.3
1479	경기도 고양시 덕양구 용두동	462-2	대	854.6		854.6
1480	경기도 고양시 덕양구 용두동	450-4	대	462.9		462.9
1481	경기도 고양시 덕양구 용두동	475-52	전	343.0		343.0
1482	경기도 고양시 덕양구 용두동	475-120	전	343.0		343.0
1483	경기도 고양시 덕양구 용두동	432-520	대	330.1		330.1
1484	경기도 고양시 덕양구 용두동	432-521	대	330.2		330.2
1485	경기도 고양시 덕양구 용두동	432-335	대	329.8		329.8
1486	경기도 고양시 덕양구 용두동	432-519	대	683.7		683.7
1487	경기도 고양시 덕양구 용두동	432-533	대	329.7		329.7
1488	경기도 고양시 덕양구 용두동	432-535	도	9.6		9.6
1489	경기도 고양시 덕양구 용두동	432-536	도	7.8		7.8
1490	경기도 고양시 덕양구 용두동	432-530	대	108.2		108.2
1491	경기도 고양시 덕양구 용두동	432-531	전	24.0		24.0
1492	경기도 고양시 덕양구 용두동	356-8	전	14.0		14.0
1493	경기도 고양시 덕양구 용두동	356-26	전	1,913.6		1,913.6
1494	경기도 고양시 덕양구 용두동	356-9	전	74.5		74.5
1495	경기도 고양시 덕양구 용두동	356-27	전	716.6		716.6
1496	경기도 고양시 덕양구 용두동	356-11	전	340.2		340.2
1497	경기도 고양시 덕양구 용두동	356-28	전	440.2		440.2
1498	경기도 고양시 덕양구 용두동	356-23	전	82.1		82.1
1499	경기도 고양시 덕양구 용두동	356-29	전	219.8		219.8
1500	경기도 고양시 덕양구 용두동	356-24	전	107.8		107.8
1501	경기도 고양시 덕양구 용두동	356-30	전	288.4		288.4
1502	경기도 고양시 덕양구 용두동	425-16	담	26.6		26.0
1503	경기도 고양시 덕양구 용두동	425-18	담	86.9		2.4
1504	경기도 고양시 덕양구 용두동	897	구	3,180.7		3,180.7
1505	경기도 고양시 덕양구 용두동	897-23	구	16,436.8		8,322.1
1506	경기도 고양시 덕양구 용두동	897-17	구	1,798.8		1,463.6
1507	경기도 고양시 덕양구 용두동	914-8	도	1,183.4		1,163.2
1508	경기도 고양시 덕양구 용두동	917	도	12.0		12.0
1509	경기도 고양시 덕양구 용두동	917-1	도	731.0		217.9
1510	경기도 고양시 덕양구 용두동	356-25	전	117.0		117.0
1511	경기도 고양시 덕양구 용두동	356-31	전	285.1		285.1
1512	경기도 고양시 덕양구 용두동	466-53	입	3,785.3		3,785.3
1513	경기도 고양시 덕양구 용두동	466-60	입	1,132.7		1,132.7
1514	경기도 고양시 덕양구 용두동	1-5	전	921.9		921.9
1515	경기도 고양시 덕양구 용두동	1-117	전	6.9		6.9
1516	경기도 고양시 덕양구 용두동	1-60	입	13,494.9		13,494.9
1517	경기도 고양시 덕양구 용두동	1-118	입	142.9		142.9
1518	경기도 고양시 덕양구 용두동	1-119	입	0.3		0.3
1519	경기도 고양시 덕양구 용두동	1-86	전	389.0		389.0
1520	경기도 고양시 덕양구 용두동	1-120	전	11.0		11.0

연번	소재지	지번	지목	전체면적(m <sup>2</sup> )	지정면적(m <sup>2</sup> )	
					세계유산구역	세계유산완충구역
1521	경기도 고양시 덕양구 용두동	1-104	임	50.4		50.4
1522	경기도 고양시 덕양구 용두동	1-121	임	49.7		49.7
1523	경기도 고양시 덕양구 용두동	1-122	임	2,916.0		2,916.0
1524	경기도 고양시 덕양구 용두동	1-105	임	18,539.4		18,539.4
1525	경기도 고양시 덕양구 용두동	1-123	임	6.7		6.7
1526	경기도 고양시 덕양구 용두동	1-124	임	9.3		9.3
1527	경기도 고양시 덕양구 용두동	2-94	전	422.1		422.1
1528	경기도 고양시 덕양구 용두동	2-138	전	12.6		12.6
1529	경기도 고양시 덕양구 용두동	4-6	임	2,131.9		2,131.9
1530	경기도 고양시 덕양구 용두동	4-17	임	64.3		64.3
1531	경기도 고양시 덕양구 용두동	4-9	전	2,514.7		2,514.7
1532	경기도 고양시 덕양구 용두동	4-18	전	12.3		12.3
1533	경기도 고양시 덕양구 용두동	4-19	임	97.4		4.6
1534	경기도 고양시 덕양구 용두동	4-20	임	15.5		15.5
1535	경기도 고양시 덕양구 용두동	4-21	임	75.7		75.7
1536	경기도 고양시 덕양구 용두동	4-22	임	79.2		79.2
1537	경기도 고양시 덕양구 용두동	27-4	경임	440.2		263.6
1538	경기도 고양시 덕양구 용두동	361-10	천	0.4		0.4
1539	경기도 고양시 덕양구 용두동	361-362	천	1,502.1		1,502.1
1540	경기도 고양시 덕양구 용두동	361-66	전	14.4		14.4
1541	경기도 고양시 덕양구 용두동	361-363	전	1,509.1		1,509.1
1542	경기도 고양시 덕양구 용두동	361-67	전	68.1		68.1
1543	경기도 고양시 덕양구 용두동	361-364	전	1,050.5		1,050.5
1544	경기도 고양시 덕양구 용두동	361-68	전	26.6		26.6
1545	경기도 고양시 덕양구 용두동	361-365	전	829.2		829.2
1546	경기도 고양시 덕양구 용두동	361-69	임	231.5		231.5
1547	경기도 고양시 덕양구 용두동	361-366	임	3.2		3.2
1548	경기도 고양시 덕양구 용두동	361-95	도	91.7		91.7
1549	경기도 고양시 덕양구 용두동	361-367	도	18.8		18.8
1550	경기도 고양시 덕양구 용두동	361-124	도	55.5		55.5
1551	경기도 고양시 덕양구 용두동	361-369	도	1.3		1.3
1552	경기도 고양시 덕양구 용두동	361-361	임	682.5		682.5
1553	경기도 고양시 덕양구 용두동	361-370	임	1,314.3		1,314.3
1554	경기도 고양시 덕양구 용두동	432-77	대	914.5		914.5
1555	경기도 고양시 덕양구 용두동	432-537	대	914.2		914.2
1556	경기도 고양시 덕양구 용두동	432-18	전	201.7		201.7
1557	경기도 고양시 덕양구 용두동	432-516	대	335.1		335.1
1558	경기도 고양시 덕양구 용두동	429-17	전	73.4		73.4
1559	경기도 고양시 덕양구 용두동	432-218	대	331.9		331.9
1560	경기도 고양시 덕양구 용두동	432-539	차	209.7		209.7
1561	경기도 고양시 덕양구 용두동	2-63	임	800.7		800.7
1562	경기도 고양시 덕양구 용두동	2-142	임	334.1		334.1
1563	경기도 고양시 덕양구 용두동	2-120	임	192.4		192.4
1564	경기도 고양시 덕양구 용두동	432-215	전	45.6		45.6
1565	경기도 고양시 덕양구 용두동	432-540	전	24.3		24.3
1566	경기도 고양시 덕양구 용두동	432-210	전	332.3		332.3
1567	경기도 고양시 덕양구 용두동	432-213	대	673.2		673.2
1568	경기도 고양시 덕양구 용두동	432-211	전	334.6		334.6
1569	경기도 고양시 덕양구 용두동	432-541	전	68.9		68.9
1570	경기도 고양시 덕양구 용두동	2-144	전	191.4		191.4
1571	경기도 고양시 덕양구 용두동	2-135	대	335.9		335.9
1572	경기도 고양시 덕양구 용두동	2-143	도	8.1		8.1
1573	경기도 고양시 덕양구 용두동	1-90	대	333.4		333.4
1574	경기도 고양시 덕양구 용두동	471-2	답	2,693.1		2,693.1
1575	경기도 고양시 덕양구 용두동	471-10	답	1,153.7		1,153.7
1576	경기도 고양시 덕양구 용두동	11-7	도	386.0		386.0
1577	경기도 고양시 덕양구 용두동	2-134	대	336.0		336.0
1578	경기도 고양시 덕양구 용두동	2-141	도	1.9		1.9
1579	경기도 고양시 덕양구 용두동	432-74	전	1,415.9		1,415.9
1580	경기도 고양시 덕양구 용두동	361-356	대	530.7		530.7
1581	경기도 고양시 덕양구 용두동	361-357	도	185.9		185.9
1582	경기도 고양시 덕양구 용두동	361-299	전	40.8		40.8
1583	경기도 고양시 덕양구 용두동	432-66	전	1,530.2		1,530.2
1584	경기도 고양시 덕양구 용두동	2-47	대	336.4		336.4
1585	경기도 고양시 덕양구 용두동	2-139	도	4.6		4.6
1586	경기도 고양시 덕양구 용두동	432-64	전	332.8		332.8

연번	소재지	지번	지목	전체면적(m <sup>2</sup> )	지정면적(m <sup>2</sup> )	
					세계유산구역	세계유산완충구역
1587	경기도 고양시 덕양구 용두동	432-478	차	271.1		271.1
1588	경기도 고양시 덕양구 용두동	361-266	전	160.1		160.1
1589	경기도 고양시 덕양구 용두동	361-372	전	509.4		509.4
1590	경기도 고양시 덕양구 용두동	361-53	대	329.6		329.6
1591	경기도 고양시 덕양구 용두동	432-488	대	165.8		165.8
1592	경기도 고양시 덕양구 용두동	432-544	과	3,293.6		3,293.6
1593	경기도 고양시 덕양구 용두동	432-546	과	107.6		107.6
1594	경기도 고양시 덕양구 용두동	432-548	과	396.2		396.2
1595	경기도 고양시 덕양구 용두동	432-522	잡	515.3		515.3
1596	경기도 고양시 덕양구 용두동	432-545	잡	1,011.5		1,011.5
1597	경기도 고양시 덕양구 용두동	432-523	잡	1,782.0		1,782.0
1598	경기도 고양시 덕양구 용두동	432-524	잡	1,084.2		1,084.2
1599	경기도 고양시 덕양구 용두동	432-547	도	3.9		3.9
1600	경기도 고양시 덕양구 용두동	432-499	대	797.3		797.3
1601	경기도 고양시 덕양구 용두동	466-26	임	5,638.9		2,137.8
1602	경기도 고양시 덕양구 용두동	466-57	임	363.6		120.2
1603	경기도 고양시 덕양구 용두동	466-59	임	400.0		400.0
1604	경기도 고양시 덕양구 용두동	465-1	대	413.0		413.0
1605	경기도 고양시 덕양구 용두동	4-2	임	11,078.0		11,078.0
1606	경기도 고양시 덕양구 용두동	432-342	대	382.3		382.3
1607	경기도 고양시 덕양구 용두동	432-476	대	281.2		281.2
1608	경기도 고양시 덕양구 용두동	2-118	대	109.0		109.0
1609	경기도 고양시 덕양구 용두동	1-51	차	94.0		94.0
1610	경기도 고양시 덕양구 용두동	1-47	대	329.8		329.8
1611	경기도 고양시 덕양구 용두동	1-46	대	279.1		279.1
1612	경기도 고양시 덕양구 용두동	4-14	임	18,895.4		18,895.4
1613	경기도 고양시 덕양구 용두동	4-27	임	103.7		103.7
1614	경기도 고양시 덕양구 용두동	4-28	임	275.5		275.5
1615	경기도 고양시 덕양구 용두동	2-93	전	1,330.0		1,330.0
1616	경기도 고양시 덕양구 용두동	2-151	전	24.1		24.1
1617	경기도 고양시 덕양구 용두동	2-96	전	465.9		465.9
1618	경기도 고양시 덕양구 용두동	2-152	전	57.4		57.4
1619	경기도 고양시 덕양구 용두동	2-106	전	272.9		272.9
1620	경기도 고양시 덕양구 용두동	2-153	전	122.5		122.5
1621	경기도 고양시 덕양구 용두동	2-148	전	90.4		90.4
1622	경기도 고양시 덕양구 용두동	4-25	임	78.8		78.8
1623	경기도 고양시 덕양구 용두동	4-5	임	10,264.9		10,264.9
1624	경기도 고양시 덕양구 용두동	4-23	임	390.9		390.9
1625	경기도 고양시 덕양구 용두동	4-26	임	412.8		412.8
1626	경기도 고양시 덕양구 용두동	4-24	임	670.7		670.7
1627	경기도 고양시 덕양구 용두동	2-150	전	457.9		457.9
1628	경기도 고양시 덕양구 용두동	2-149	전	244.9		244.9
1629	경기도 고양시 덕양구 용두동	2-15	대	146.6		146.6
1630	경기도 고양시 덕양구 용두동	2-145	대	21.6		21.6
1631	경기도 고양시 덕양구 용두동	2-39	전	2,835.1		2,835.1
1632	경기도 고양시 덕양구 용두동	2-146	전	535.4		535.4
1633	경기도 고양시 덕양구 용두동	2-147	전	0.5		0.5
1634	경기도 고양시 덕양구 용두동	4-12	임	6,718.8		5,482.5
1635	경기도 고양시 덕양구 용두동	432-549	전	593.8		593.8
1636	경기도 고양시 덕양구 용두동	1-16	전	377.0		377.0
1637	경기도 고양시 덕양구 용두동	361-368	도	59.0		59.0
1638	경기도 고양시 덕양구 용두동	361-374	도	4.3		4.3
1639	경기도 고양시 덕양구 용두동	361-119	대	403.5		403.5
1640	경기도 고양시 덕양구 용두동	2-110	임	1,501.0		1,501.0
1641	경기도 고양시 덕양구 용두동	1-127	도	73.8		73.8
1642	경기도 고양시 덕양구 용두동	432-181	주	2,116.9		2,116.9
1643	경기도 고양시 덕양구 용두동	469-7	창	268.3		268.3
1644	경기도 고양시 덕양구 용두동	469-11	도	79.2		79.2
1645	경기도 고양시 덕양구 용두동	2-155	전	61.8		61.8
1646	경기도 고양시 덕양구 용두동	2-156	전	2.5		2.5
1647	경기도 고양시 덕양구 용두동	432-185	대	849.3		849.3
1648	경기도 고양시 덕양구 용두동	432-60	차	300.4		300.4
1649	경기도 고양시 덕양구 용두동	1-13	잡	104,883.2		104,883.8
1650	경기도 고양시 덕양구 용두동	1-130	잡	63.7		63.7
1651	경기도 고양시 덕양구 용두동	1-131	잡	17.3		17.3
1652	경기도 고양시 덕양구 용두동	2-61	임	446.3		446.3



연번	소재지	지번	지목	전체면적(㎡)	지정면적(㎡)	
					세계유산구역	세계유산완충구역
1653	경기도 고양시 덕양구 용두동	2-154	임	51.7		51.7
1654	경기도 고양시 덕양구 용두동	475-110	전	1,639.9		1,639.9
1655	경기도 고양시 덕양구 용두동	2-140	차	268.6		268.6
1656	경기도 고양시 덕양구 용두동	474-6	전	665.8		665.8
1657	경기도 고양시 덕양구 용두동	474-17	전	785.3		785.3
1658	경기도 고양시 덕양구 용두동	428-3	전	266.8		266.8
1659	경기도 고양시 덕양구 용두동	428-15	전	2.0		2.0
1660	경기도 고양시 덕양구 용두동	475-104	임	2,503.2		2,503.2
1661	경기도 고양시 덕양구 용두동	475-121	임	836.9		836.9
1662	경기도 고양시 덕양구 용두동	475-122	임	1,666.4		1,666.4
1663	경기도 고양시 덕양구 용두동	475-123	임	1,666.8		1,666.8
1664	경기도 고양시 덕양구 용두동	465-42	대	309.9		309.9
1665	경기도 고양시 덕양구 용두동	465-77	대	335.3		335.3
1666	경기도 고양시 덕양구 용두동	432-552	도	93.5		93.5
1667	경기도 고양시 덕양구 용두동	432-553	도	13.0		13.0
1668	경기도 고양시 덕양구 용두동	432-377	대	382.9		382.9
1669	경기도 고양시 덕양구 용두동	432-82	대	285.6		285.6
1670	경기도 고양시 덕양구 용두동	432-511	대	261.0		261.0
1671	경기도 고양시 덕양구 용두동	432-512	도	84.0		84.0
1672	경기도 고양시 덕양구 용두동	432-514	도	13.1		13.1
1673	경기도 고양시 덕양구 용두동	428-2	전	351.2		351.2
1674	경기도 고양시 덕양구 용두동	428-16	전	8.7		8.7
1675	경기도 고양시 덕양구 용두동	428-11	전	48.5		48.5
1676	경기도 고양시 덕양구 용두동	428-17	전	1.5		1.5
1677	경기도 고양시 덕양구 용두동	432-91	대	1,726.0		1,726.0
1678	경기도 고양시 덕양구 용두동	432-554	도	61.9		61.9
1679	경기도 고양시 덕양구 용두동	466-58	임	1,671.9		1,671.9
1680	경기도 고양시 덕양구 용두동	466-61	임	499.4		499.4

○ 고양시 덕양구 동산동 등

연번	소재지	지번	지목	전체면적(㎡)	지정면적(㎡)	
					세계유산구역	세계유산완충구역
1	경기도 고양시 덕양구 동산동	48-72	임	5,050.9		240.4
2	경기도 고양시 덕양구 동산동	53-8	전	893.0		166.8
3	경기도 고양시 덕양구 동산동	53-10	전	413.5		256.0
4	경기도 고양시 덕양구 동산동	53-156	임	305,825.2		62,941.9
5	경기도 고양시 덕양구 동산동	53-157	임	4,851.6		4,851.6
6	경기도 고양시 덕양구 동산동	53-159	임	11,777.9		6,828.9
7	경기도 고양시 덕양구 동산동	53-225	임	41,581.1		27,661.3
8	경기도 고양시 덕양구 동산동	56-4	대	426.1		137.9
9	경기도 고양시 덕양구 동산동	56-6	전	63.4		0.4
10	경기도 고양시 덕양구 동산동	56-7	대	504.4		504.4
11	경기도 고양시 덕양구 동산동	56-9	대	161.7		161.7
12	경기도 고양시 덕양구 동산동	56-11	대	285.2		285.2
13	경기도 고양시 덕양구 동산동	56-14	전	151.9		151.9
14	경기도 고양시 덕양구 동산동	56-15	전	1.5		1.5
15	경기도 고양시 덕양구 동산동	56-16	전	25.9		25.9
16	경기도 고양시 덕양구 동산동	56-18	대	172.1		172.1
17	경기도 고양시 덕양구 동산동	56-19	대	266.8		266.8
18	경기도 고양시 덕양구 동산동	56-22	대	297.1		30.9
19	경기도 고양시 덕양구 동산동	56-28	대	354.4		55.1
20	경기도 고양시 덕양구 동산동	56-29	대	340.9		340.9
21	경기도 고양시 덕양구 동산동	56-30	대	330.4		330.4
22	경기도 고양시 덕양구 동산동	56-31	대	188.0		188.0
23	경기도 고양시 덕양구 동산동	56-32	대	321.1		321.1
24	경기도 고양시 덕양구 동산동	56-33	대	322.8		322.8
25	경기도 고양시 덕양구 동산동	56-34	대	356.2		356.2
26	경기도 고양시 덕양구 동산동	56-35	대	387.6		387.6
27	경기도 고양시 덕양구 동산동	56-37	대	617.3		617.3
28	경기도 고양시 덕양구 동산동	56-38	대	261.8		261.8
29	경기도 고양시 덕양구 동산동	56-39	대	263.2		263.2
30	경기도 고양시 덕양구 동산동	56-40	대	556.1		556.1

연번	소재지	지번	지목	전체면적(m <sup>2</sup> )	지정면적(m <sup>2</sup> )	
					세계유산구역	세계유산완충구역
31	경기도 고양시 덕양구 동산동	56-41	도	895.6		895.6
32	경기도 고양시 덕양구 동산동	56-42	대	660.7		660.7
33	경기도 고양시 덕양구 동산동	56-43	대	832.0		832.0
34	경기도 고양시 덕양구 동산동	56-44	도	270.4		270.4
35	경기도 고양시 덕양구 동산동	56-45	중	413.3		413.3
36	경기도 고양시 덕양구 동산동	56-46	대	216.9		216.9
37	경기도 고양시 덕양구 동산동	56-47	대	588.2		588.2
38	경기도 고양시 덕양구 동산동	56-48	대	286.1		286.1
39	경기도 고양시 덕양구 동산동	56-49	대	257.3		257.3
40	경기도 고양시 덕양구 동산동	56-50	대	574.5		287.9
41	경기도 고양시 덕양구 동산동	56-51	도	152.6		152.6
42	경기도 고양시 덕양구 동산동	56-52	대	330.2		330.2
43	경기도 고양시 덕양구 동산동	56-54	도	442.0		442.0
44	경기도 고양시 덕양구 동산동	56-56	전	81.9		81.9
45	경기도 고양시 덕양구 동산동	56-57	전	416.7		181.0
46	경기도 고양시 덕양구 동산동	56-63	전	107.4		107.4
47	경기도 고양시 덕양구 동산동	56-64	대	519.8		512.9
48	경기도 고양시 덕양구 동산동	56-65	대	230.9		230.9
49	경기도 고양시 덕양구 동산동	56-72	전	5.0		5.0
50	경기도 고양시 덕양구 동산동	56-76	도	640.9		473.6
51	경기도 고양시 덕양구 동산동	56-77	도	129.2		129.2
52	경기도 고양시 덕양구 동산동	56-90	임	464.3		0.1
53	경기도 고양시 덕양구 동산동	56-91	임	542.5		287.9
54	경기도 고양시 덕양구 동산동	56-92	임	547.3		546.2
55	경기도 고양시 덕양구 동산동	56-93	임	399.5		399.5
56	경기도 고양시 덕양구 동산동	56-94	임	289.3		289.3
57	경기도 고양시 덕양구 동산동	56-95	임	270.3		270.3
58	경기도 고양시 덕양구 동산동	56-96	임	363.3		363.3
59	경기도 고양시 덕양구 동산동	56-97	임	465.5		465.5
60	경기도 고양시 덕양구 동산동	56-98	임	464.3		464.3
61	경기도 고양시 덕양구 동산동	56-99	임	721.2		721.2
62	경기도 고양시 덕양구 동산동	56-100	임	1,936.3		1,936.3
63	경기도 고양시 덕양구 동산동	56-101	임	2,182.8		2,182.8
64	경기도 고양시 덕양구 동산동	56-102	임	2,487.6		2,487.6
65	경기도 고양시 덕양구 동산동	56-103	임	2,176.6		2,176.6
66	경기도 고양시 덕양구 동산동	56-104	임	1,591.0		1,591.0
67	경기도 고양시 덕양구 동산동	56-105	임	2,169.6		2,169.6
68	경기도 고양시 덕양구 동산동	56-106	임	2,171.5		2,171.5
69	경기도 고양시 덕양구 동산동	56-107	임	831.2		831.2
70	경기도 고양시 덕양구 동산동	56-108	임	1,173.2		1,173.2
71	경기도 고양시 덕양구 동산동	56-109	임	2,204.5		2,204.5
72	경기도 고양시 덕양구 동산동	56-110	임	298.9		298.9
73	경기도 고양시 덕양구 동산동	56-111	임	1,714.9		1,066.2
74	경기도 고양시 덕양구 동산동	56-114	도	30.6		30.6
75	경기도 고양시 덕양구 동산동	56-117	도	2.2		2.2
76	경기도 고양시 덕양구 동산동	56-118	대	329.9		329.9
77	경기도 고양시 덕양구 동산동	56-119	임	470.3		470.3
78	경기도 고양시 덕양구 동산동	56-120	도	29.7		29.7
79	경기도 고양시 덕양구 동산동	56-123	대	285.8		285.8
80	경기도 고양시 덕양구 동산동	56-124	도	0.2		0.2
81	경기도 고양시 덕양구 동산동	56-125	대	277.3		277.3
82	경기도 고양시 덕양구 동산동	56-126	대	155.8		155.8
83	경기도 고양시 덕양구 동산동	56-127	도	189.1		189.1
84	경기도 고양시 덕양구 동산동	56-128	대	229.6		229.6
85	경기도 고양시 덕양구 동산동	56-129	대	1.9		1.9
86	경기도 고양시 덕양구 동산동	56-130	대	230.8		230.8
87	경기도 고양시 덕양구 동산동	56-141	도	27.2		27.2
88	경기도 고양시 덕양구 동산동	56-142	도	42.8		42.8
89	경기도 고양시 덕양구 동산동	56-143	대	420.6		420.6
90	경기도 고양시 덕양구 동산동	56-146	대	293.0		293.0

연번	소재지	지번	지목	전체면적(m <sup>2</sup> )	지정면적(m <sup>2</sup> )	
					세계유산구역	세계유산완충구역
91	경기도 고양시 덕양구 동산동	56-147	대	246.0		246.0
92	경기도 고양시 덕양구 동산동	56-148	도	134.5		134.5
93	경기도 고양시 덕양구 동산동	56-164	대	123.4		123.4
94	경기도 고양시 덕양구 동산동	56-165	대	265.1		265.1
95	경기도 고양시 덕양구 동산동	56-166	도	14.7		14.7
96	경기도 고양시 덕양구 동산동	56-167	도	0.7		0.7
97	경기도 고양시 덕양구 동산동	56-168	도	1.9		1.9
98	경기도 고양시 덕양구 동산동	56-169	도	3.5		3.5
99	경기도 고양시 덕양구 동산동	56-170	대	291.3		291.3
100	경기도 고양시 덕양구 동산동	56-171	도	32.7		32.7
101	경기도 고양시 덕양구 동산동	56-173	대	251.6		251.6
102	경기도 고양시 덕양구 동산동	56-174	도	7.7		7.7
103	경기도 고양시 덕양구 동산동	56-175	도	3.2		3.2
104	경기도 고양시 덕양구 동산동	56-176	도	0.7		0.7
105	경기도 고양시 덕양구 동산동	56-177	대	321.2		321.2
106	경기도 고양시 덕양구 동산동	56-179	대	132.8		132.8
107	경기도 고양시 덕양구 동산동	56-180	도	29.0		29.0
108	경기도 고양시 덕양구 동산동	56-184	전	298.7		197.8
109	경기도 고양시 덕양구 동산동	56-185	전	22.2		22.2
110	경기도 고양시 덕양구 동산동	56-186	전	585.9		495.2
111	경기도 고양시 덕양구 동산동	56-187	전	3,311.2		3,311.2
112	경기도 고양시 덕양구 동산동	56-188	전	0.4		0.4
113	경기도 고양시 덕양구 동산동	56-189	전	1.4		1.4
114	경기도 고양시 덕양구 동산동	56-190	전	1,049.3		1,049.3
115	경기도 고양시 덕양구 동산동	56-191	도	12.5		12.5
116	경기도 고양시 덕양구 동산동	56-192	전	6.2		6.2
117	경기도 고양시 덕양구 동산동	56-193	전	2.5		2.5
118	경기도 고양시 덕양구 동산동	56-194	전	7.0		7.0
119	경기도 고양시 덕양구 동산동	56-195	전	116.4		116.4
120	경기도 고양시 덕양구 동산동	57	체	5,328.4		5,328.4
121	경기도 고양시 덕양구 동산동	58-1	대	43.3		43.3
122	경기도 고양시 덕양구 동산동	58-2	대	322.3		322.3
123	경기도 고양시 덕양구 동산동	58-3	도	137.0		137.0
124	경기도 고양시 덕양구 동산동	58-4	대	297.1		297.1
125	경기도 고양시 덕양구 동산동	58-5	대	285.9		285.9
126	경기도 고양시 덕양구 동산동	58-7	대	179.2		179.2
127	경기도 고양시 덕양구 동산동	58-8	대	249.3		249.3
128	경기도 고양시 덕양구 동산동	58-9	대	189.2		189.2
129	경기도 고양시 덕양구 동산동	58-12	전	304.0		304.0
130	경기도 고양시 덕양구 동산동	58-13	대	671.2		671.2
131	경기도 고양시 덕양구 동산동	58-14	도	39.1		39.1
132	경기도 고양시 덕양구 동산동	58-18	도	36.7		36.7
133	경기도 고양시 덕양구 동산동	58-19	임	61,495.4		61,495.4
134	경기도 고양시 덕양구 동산동	58-20	대	277.8		277.8
135	경기도 고양시 덕양구 동산동	58-21	도	27.7		27.7
136	경기도 고양시 덕양구 동산동	58-22	전	1,646.9		1,646.9
137	경기도 고양시 덕양구 동산동	58-23	임	237.5		237.5
138	경기도 고양시 덕양구 동산동	58-24	임	1,700.5		1,700.5
139	경기도 고양시 덕양구 동산동	59-2	답	107.2		107.2
140	경기도 고양시 덕양구 동산동	59-3	답	8.7		8.7
141	경기도 고양시 덕양구 동산동	60	대	455.0		455.0
142	경기도 고양시 덕양구 동산동	60-1	도	1,788.2		1,788.2
143	경기도 고양시 덕양구 동산동	61-1	대	207.4		207.4
144	경기도 고양시 덕양구 동산동	61-2	대	171.3		171.3
145	경기도 고양시 덕양구 동산동	61-3	대	276.3		276.3
146	경기도 고양시 덕양구 동산동	62	대	225.9		225.9
147	경기도 고양시 덕양구 동산동	62-1	대	259.2		259.2
148	경기도 고양시 덕양구 동산동	62-2	대	328.3		328.3
149	경기도 고양시 덕양구 동산동	62-3	도	372.5		372.5
150	경기도 고양시 덕양구 동산동	62-4	임	121.6		121.6

연번	소재지	지번	지목	전체면적(㎡)	지정면적(㎡)	
					세계유산구역	세계유산완충구역
151	경기도 고양시 덕양구 동산동	62-5	임	180.3		180.3
152	경기도 고양시 덕양구 동산동	62-6	대	168.5		168.5
153	경기도 고양시 덕양구 동산동	62-7	대	193.3		193.3
154	경기도 고양시 덕양구 동산동	62-8	임	328.1		328.1
155	경기도 고양시 덕양구 동산동	62-10	임	89.3		89.3
156	경기도 고양시 덕양구 동산동	62-11	대	133.0		133.0
157	경기도 고양시 덕양구 동산동	62-12	임	35.5		35.5
158	경기도 고양시 덕양구 동산동	62-13	임	42.8		42.8
159	경기도 고양시 덕양구 동산동	62-15	임	35.0		35.0
160	경기도 고양시 덕양구 동산동	62-16	대	233.9		233.9
161	경기도 고양시 덕양구 동산동	62-17	대	233.9		233.9
162	경기도 고양시 덕양구 동산동	62-18	대	244.3		244.3
163	경기도 고양시 덕양구 동산동	62-20	대	236.6		236.6
164	경기도 고양시 덕양구 동산동	62-22	전	433.3		433.3
165	경기도 고양시 덕양구 동산동	62-23	임	312.8		312.8
166	경기도 고양시 덕양구 동산동	62-24	임	7.7		7.7
167	경기도 고양시 덕양구 동산동	62-25	전	807.6		807.6
168	경기도 고양시 덕양구 동산동	62-26	임	4,894.1		4,894.1
169	경기도 고양시 덕양구 동산동	62-27	전	61.7		61.7
170	경기도 고양시 덕양구 동산동	62-29	임	122.1		122.1
171	경기도 고양시 덕양구 동산동	62-30	도	4.9		4.9
172	경기도 고양시 덕양구 동산동	63-1	대	558.9		558.9
173	경기도 고양시 덕양구 동산동	63-3	대	291.5		291.5
174	경기도 고양시 덕양구 동산동	63-4	대	255.0		255.0
175	경기도 고양시 덕양구 동산동	63-5	대	430.9		430.9
176	경기도 고양시 덕양구 동산동	63-6	대	200.7		200.7
177	경기도 고양시 덕양구 동산동	63-7	대	276.2		276.2
178	경기도 고양시 덕양구 동산동	63-8	대	373.0		373.0
179	경기도 고양시 덕양구 동산동	63-9	대	312.9		312.9
180	경기도 고양시 덕양구 동산동	63-11	대	312.7		312.7
181	경기도 고양시 덕양구 동산동	63-12	대	238.8		238.8
182	경기도 고양시 덕양구 동산동	63-13	대	252.5		252.5
183	경기도 고양시 덕양구 동산동	63-14	대	386.8		386.8
184	경기도 고양시 덕양구 동산동	63-15	대	187.1		187.1
185	경기도 고양시 덕양구 동산동	63-17	대	209.5		209.5
186	경기도 고양시 덕양구 동산동	63-18	대	262.2		262.2
187	경기도 고양시 덕양구 동산동	63-19	도	968.4		968.4
188	경기도 고양시 덕양구 동산동	63-20	대	418.9		418.9
189	경기도 고양시 덕양구 동산동	63-21	대	197.7		197.7
190	경기도 고양시 덕양구 동산동	63-22	대	318.4		318.4
191	경기도 고양시 덕양구 동산동	63-23	대	371.4		371.4
192	경기도 고양시 덕양구 동산동	63-25	대	601.6		601.6
193	경기도 고양시 덕양구 동산동	63-26	대	552.6		552.6
194	경기도 고양시 덕양구 동산동	63-27	대	167.4		167.4
195	경기도 고양시 덕양구 동산동	63-28	대	300.5		300.5
196	경기도 고양시 덕양구 동산동	63-29	대	469.0		469.0
197	경기도 고양시 덕양구 동산동	63-30	대	299.5		299.5
198	경기도 고양시 덕양구 동산동	63-31	대	262.2		262.2
199	경기도 고양시 덕양구 동산동	63-33	도	41.3		41.3
200	경기도 고양시 덕양구 동산동	63-34	도	8.4		8.4
201	경기도 고양시 덕양구 동산동	63-36	대	243.4		243.4
202	경기도 고양시 덕양구 동산동	63-37	임	645.4		645.4
203	경기도 고양시 덕양구 동산동	63-38	임	281.4		281.4
204	경기도 고양시 덕양구 동산동	63-40	도	41.7		41.7
205	경기도 고양시 덕양구 동산동	63-41	도	4.2		4.2
206	경기도 고양시 덕양구 동산동	63-42	대	35.7		35.7
207	경기도 고양시 덕양구 동산동	63-43	도	7.1		7.1
208	경기도 고양시 덕양구 동산동	63-44	대	82.8		82.8
209	경기도 고양시 덕양구 동산동	63-45	도	10.2		10.2
210	경기도 고양시 덕양구 동산동	63-50	대	166.7		166.7

연번	소재지	지번	지목	전체면적(m <sup>2</sup> )	지정면적(m <sup>2</sup> )	
					세계유산구역	세계유산완충구역
211	경기도 고양시 덕양구 동산동	63-51	대	200.4		200.4
212	경기도 고양시 덕양구 동산동	63-52	도	10.3		10.3
213	경기도 고양시 덕양구 동산동	63-53	도	400.5		400.5
214	경기도 고양시 덕양구 동산동	63-59	도	24.1		24.1
215	경기도 고양시 덕양구 동산동	63-60	도	3.0		3.0
216	경기도 고양시 덕양구 동산동	63-61	도	19.6		19.6
217	경기도 고양시 덕양구 동산동	63-63	도	23.2		23.2
218	경기도 고양시 덕양구 동산동	63-64	대	202.0		202.0
219	경기도 고양시 덕양구 동산동	63-65	대	195.1		195.1
220	경기도 고양시 덕양구 동산동	63-66	대	19.1		19.1
221	경기도 고양시 덕양구 동산동	63-67	도	65.9		65.9
222	경기도 고양시 덕양구 동산동	64	대	467.5		467.5
223	경기도 고양시 덕양구 동산동	65-1	대	228.1		228.1
224	경기도 고양시 덕양구 동산동	65-2	대	473.6		473.6
225	경기도 고양시 덕양구 동산동	65-3	대	174.4		174.4
226	경기도 고양시 덕양구 동산동	65-4	대	183.4		183.4
227	경기도 고양시 덕양구 동산동	65-5	대	272.5		272.5
228	경기도 고양시 덕양구 동산동	65-6	대	302.1		302.1
229	경기도 고양시 덕양구 동산동	65-7	대	502.3		502.3
230	경기도 고양시 덕양구 동산동	65-8	도	195.5		195.5
231	경기도 고양시 덕양구 동산동	65-9	대	490.6		490.6
232	경기도 고양시 덕양구 동산동	65-10	대	210.3		210.3
233	경기도 고양시 덕양구 동산동	65-11	대	172.9		172.9
234	경기도 고양시 덕양구 동산동	65-12	대	182.5		182.5
235	경기도 고양시 덕양구 동산동	65-13	대	207.2		207.2
236	경기도 고양시 덕양구 동산동	65-14	대	260.7		260.7
237	경기도 고양시 덕양구 동산동	65-15	대	590.1		590.1
238	경기도 고양시 덕양구 동산동	65-16	대	166.5		166.5
239	경기도 고양시 덕양구 동산동	65-17	대	203.3		203.3
240	경기도 고양시 덕양구 동산동	65-18	대	101.9		101.9
241	경기도 고양시 덕양구 동산동	65-19	대	181.5		181.5
242	경기도 고양시 덕양구 동산동	65-20	대	160.8		160.8
243	경기도 고양시 덕양구 동산동	65-21	대	588.5		588.5
244	경기도 고양시 덕양구 동산동	65-22	대	246.5		246.5
245	경기도 고양시 덕양구 동산동	65-23	임	597.6		597.6
246	경기도 고양시 덕양구 동산동	65-24	임	802.6		802.6
247	경기도 고양시 덕양구 동산동	65-25	도	9.3		9.3
248	경기도 고양시 덕양구 동산동	65-26	도	22.2		22.2
249	경기도 고양시 덕양구 동산동	65-27	임	163.0		163.0
250	경기도 고양시 덕양구 동산동	65-28	도	12.1		12.1
251	경기도 고양시 덕양구 동산동	65-29	도	26.3		26.3
252	경기도 고양시 덕양구 동산동	65-30	도	4.1		4.1
253	경기도 고양시 덕양구 동산동	66-1	전	265.0		261.1
254	경기도 고양시 덕양구 동산동	66-2	전	285.4		285.4
255	경기도 고양시 덕양구 동산동	66-3	전	300.7		300.7
256	경기도 고양시 덕양구 동산동	66-4	대	8.1		8.1
257	경기도 고양시 덕양구 동산동	66-6	도	88.5		88.5
258	경기도 고양시 덕양구 동산동	67-1	답	1,370.3		982.2
259	경기도 고양시 덕양구 동산동	67-2	대	799.8		680.1
260	경기도 고양시 덕양구 동산동	67-3	대	888.0		888.0
261	경기도 고양시 덕양구 동산동	67-4	주	673.2		605.7
262	경기도 고양시 덕양구 동산동	67-5	대	334.6		239.9
263	경기도 고양시 덕양구 동산동	67-8	답	836.1		532.7
264	경기도 고양시 덕양구 동산동	67-24	답	219.4		202.9
265	경기도 고양시 덕양구 동산동	67-25	도	23.8		23.8
266	경기도 고양시 덕양구 동산동	67-26	답	194.7		194.7
267	경기도 고양시 덕양구 동산동	67-27	대	462.9		244.5
268	경기도 고양시 덕양구 동산동	67-31	답	274.7		274.7
269	경기도 고양시 덕양구 동산동	67-32	도	81.0		81.0
270	경기도 고양시 덕양구 동산동	67-33	답	169.6		169.6

연번	소재지	지번	지목	전체면적(㎡)	지정면적(㎡)	
					세계유산구역	세계유산완충구역
271	경기도 고양시 덕양구 동산동	67-35	대	150.3		150.3
272	경기도 고양시 덕양구 동산동	67-36	전	192.3		192.3
273	경기도 고양시 덕양구 동산동	74-4	대	230.7		230.7
274	경기도 고양시 덕양구 동산동	74-7	대	339.6		168.6
275	경기도 고양시 덕양구 동산동	74-8	도	26.9		26.9
276	경기도 고양시 덕양구 동산동	74-14	대	329.4		21.9
277	경기도 고양시 덕양구 동산동	74-15	대	334.8		88.1
278	경기도 고양시 덕양구 동산동	74-17	도	196.5		135.6
279	경기도 고양시 덕양구 동산동	74-18	전	143.1		127.6
280	경기도 고양시 덕양구 동산동	74-22	도	2.0		2.0
281	경기도 고양시 덕양구 동산동	74-23	도	9.6		9.6
282	경기도 고양시 덕양구 동산동	76-36	대	209.2		145.4
283	경기도 고양시 덕양구 동산동	76-37	대	110.2		25.7
284	경기도 고양시 덕양구 동산동	76-38	대	141.9		141.9
285	경기도 고양시 덕양구 동산동	76-39	대	313.1		313.1
286	경기도 고양시 덕양구 동산동	76-40	대	213.8		213.8
287	경기도 고양시 덕양구 동산동	76-41	대	598.5		598.5
288	경기도 고양시 덕양구 동산동	76-42	대	405.1		405.1
289	경기도 고양시 덕양구 동산동	76-46	대	124.2		11.5
290	경기도 고양시 덕양구 동산동	76-47	대	247.7		74.6
291	경기도 고양시 덕양구 동산동	76-48	대	197.3		197.3
292	경기도 고양시 덕양구 동산동	76-49	대	189.5		189.5
293	경기도 고양시 덕양구 동산동	76-50	대	485.9		485.9
294	경기도 고양시 덕양구 동산동	76-51	대	380.1		380.1
295	경기도 고양시 덕양구 동산동	76-52	대	615.7		566.9
296	경기도 고양시 덕양구 동산동	76-85	도	3.8		1.2
297	경기도 고양시 덕양구 동산동	76-86	대	17.8		17.8
298	경기도 고양시 덕양구 동산동	161-2	대	237.4		21.0
299	경기도 고양시 덕양구 동산동	161-6	도	209.6		60.9
300	경기도 고양시 덕양구 동산동	161-7	대	325.1		32.3
301	경기도 고양시 덕양구 동산동	161-15	임	3,811.9		828.9
302	경기도 고양시 덕양구 동산동	161-16	전	1,309.9		488.4
303	경기도 고양시 덕양구 동산동	161-17	전	125.0		125.0
304	경기도 고양시 덕양구 동산동	161-18	도	19.3		4.0
305	경기도 고양시 덕양구 동산동	162-2	대	50.5		50.5
306	경기도 고양시 덕양구 동산동	162-3	대	337.8		197.3
307	경기도 고양시 덕양구 동산동	163	대	269.2		269.2
308	경기도 고양시 덕양구 동산동	163-1	대	158.6		158.6
309	경기도 고양시 덕양구 동산동	163-2	대	11.8		11.8
310	경기도 고양시 덕양구 동산동	163-3	대	2.7		2.7
311	경기도 고양시 덕양구 동산동	175-5	도	44.5		27.8
312	경기도 고양시 덕양구 동산동	175-6	대	149.2		49.3
313	경기도 고양시 덕양구 동산동	175-7	답	338.7		234.8
314	경기도 고양시 덕양구 동산동	175-8	대	321.6		321.6
315	경기도 고양시 덕양구 동산동	175-19	도	2.4		2.4
316	경기도 고양시 덕양구 동산동	175-20	답	402.1		402.1
317	경기도 고양시 덕양구 동산동	175-25	대	67.1		1.2
318	경기도 고양시 덕양구 동산동	176-1	대	260.1		260.1
319	경기도 고양시 덕양구 동산동	176-2	전	263.9		263.9
320	경기도 고양시 덕양구 동산동	177	대	880.4		880.4
321	경기도 고양시 덕양구 동산동	177-1	도	22.8		22.8
322	경기도 고양시 덕양구 동산동	177-3	대	293.4		293.4
323	경기도 고양시 덕양구 동산동	177-4	대	296.1		296.1
324	경기도 고양시 덕양구 동산동	177-5	전	841.5		841.5
325	경기도 고양시 덕양구 동산동	178	대	580.6		151.6
326	경기도 고양시 덕양구 동산동	182	대	1,729.1		1,622.0
327	경기도 고양시 덕양구 동산동	182-1	답	541.5		541.5
328	경기도 고양시 덕양구 동산동	182-2	답	456.4		456.2
329	경기도 고양시 덕양구 동산동	182-4	답	193.3		193.3
330	경기도 고양시 덕양구 동산동	182-5	도	192.2		16.6

연번	소재지	지번	지목	전체면적(㎡)	지정면적(㎡)	
					세계유산구역	세계유산완충구역
331	경기도 고양시 덕양구 동산동	183-2	대	141.9		79.9
332	경기도 고양시 덕양구 동산동	183-3	대	108.8		4.4
333	경기도 고양시 덕양구 동산동	183-5	대	358.2		83.5
334	경기도 고양시 덕양구 동산동	183-6	대	502.5		438.6
335	경기도 고양시 덕양구 동산동	183-8	대	233.7		233.7
336	경기도 고양시 덕양구 동산동	183-9	대	665.4		665.4
337	경기도 고양시 덕양구 동산동	183-10	대	173.7		173.7
338	경기도 고양시 덕양구 동산동	183-11	대	184.3		184.3
339	경기도 고양시 덕양구 동산동	183-12	대	309.7		309.7
340	경기도 고양시 덕양구 동산동	183-13	대	68.5		68.5
341	경기도 고양시 덕양구 동산동	183-14	대	465.9		465.9
342	경기도 고양시 덕양구 동산동	183-15	대	434.9		434.9
343	경기도 고양시 덕양구 동산동	183-16	대	199.7		199.7
344	경기도 고양시 덕양구 동산동	183-17	대	532.2		532.2
345	경기도 고양시 덕양구 동산동	183-18	대	115.2		6.4
346	경기도 고양시 덕양구 동산동	183-19	대	81.9		81.9
347	경기도 고양시 덕양구 동산동	183-20	대	83.0		83.0
348	경기도 고양시 덕양구 동산동	183-26	도	2.2		2.2
349	경기도 고양시 덕양구 동산동	184-1	대	608.5		608.5
350	경기도 고양시 덕양구 동산동	184-2	대	296.2		296.2
351	경기도 고양시 덕양구 동산동	184-4	도	45.0		45.0
352	경기도 고양시 덕양구 동산동	185-1	대	961.2		961.2
353	경기도 고양시 덕양구 동산동	185-2	답	3,024.5		3,024.5
354	경기도 고양시 덕양구 동산동	185-3	전	378.3		378.3
355	경기도 고양시 덕양구 동산동	185-4	전	8.0		8.0
356	경기도 고양시 덕양구 동산동	186	대	887.4		887.4
357	경기도 고양시 덕양구 동산동	186-3	도	92.2		92.2
358	경기도 고양시 덕양구 동산동	186-4	답	827.6		827.6
359	경기도 고양시 덕양구 동산동	187	대	581.7		581.7
360	경기도 고양시 덕양구 동산동	188-1	대	324.5		324.5
361	경기도 고양시 덕양구 동산동	188-2	대	218.0		218.0
362	경기도 고양시 덕양구 동산동	188-3	임	1,026.2		1,026.2
363	경기도 고양시 덕양구 동산동	188-4	대	263.3		263.3
364	경기도 고양시 덕양구 동산동	188-5	대	171.8		171.8
365	경기도 고양시 덕양구 동산동	188-6	도	138.4		138.4
366	경기도 고양시 덕양구 동산동	188-7	임	316.3		316.3
367	경기도 고양시 덕양구 동산동	188-8	임	132.4		132.4
368	경기도 고양시 덕양구 동산동	188-9	대	306.4		306.4
369	경기도 고양시 덕양구 동산동	188-10	임	37.8		37.8
370	경기도 고양시 덕양구 동산동	188-11	대	156.3		156.3
371	경기도 고양시 덕양구 동산동	188-12	대	70.3		70.3
372	경기도 고양시 덕양구 동산동	188-13	대	132.7		132.7
373	경기도 고양시 덕양구 동산동	188-14	대	205.7		205.7
374	경기도 고양시 덕양구 동산동	188-15	대	175.4		175.4
375	경기도 고양시 덕양구 동산동	188-16	대	162.6		162.6
376	경기도 고양시 덕양구 동산동	188-17	대	232.6		232.6
377	경기도 고양시 덕양구 동산동	188-18	대	357.6		357.6
378	경기도 고양시 덕양구 동산동	188-19	임	1,693.3		1,693.3
379	경기도 고양시 덕양구 동산동	188-21	임	143.4		143.4
380	경기도 고양시 덕양구 동산동	188-22	도	168.4		168.4
381	경기도 고양시 덕양구 동산동	188-185	임	85.8		85.8
382	경기도 고양시 덕양구 동산동	188-187	도	5.9		5.9
383	경기도 고양시 덕양구 동산동	188-188	도	0.8		0.8
384	경기도 고양시 덕양구 동산동	190	대	631.1		631.1
385	경기도 고양시 덕양구 동산동	190-1	도	227.9		227.9
386	경기도 고양시 덕양구 동산동	190-2	대	79.8		79.8
387	경기도 고양시 덕양구 동산동	190-3	대	193.6		193.6
388	경기도 고양시 덕양구 동산동	190-4	대	535.1		535.1
389	경기도 고양시 덕양구 동산동	190-5	대	279.5		279.5
390	경기도 고양시 덕양구 동산동	190-6	대	224.3		224.3

연번	소재지	지번	지목	전체면적(m <sup>2</sup> )	지정면적(m <sup>2</sup> )	
					세계유산구역	세계유산완충구역
391	경기도 고양시 덕양구 동산동	190-7	대	113.1		113.1
392	경기도 고양시 덕양구 동산동	190-8	대	130.9		130.9
393	경기도 고양시 덕양구 동산동	190-10	대	330.3		330.3
394	경기도 고양시 덕양구 동산동	190-11	대	256.6		256.6
395	경기도 고양시 덕양구 동산동	190-12	대	108.9		108.9
396	경기도 고양시 덕양구 동산동	190-13	임	141.8		141.8
397	경기도 고양시 덕양구 동산동	190-14	임	95.0		95.0
398	경기도 고양시 덕양구 동산동	190-15	임	209.4		209.4
399	경기도 고양시 덕양구 동산동	190-17	도	12.4		12.4
400	경기도 고양시 덕양구 동산동	190-18	도	40.1		40.1
401	경기도 고양시 덕양구 동산동	190-19	도	15.4		15.4
402	경기도 고양시 덕양구 동산동	191	대	218.3		218.3
403	경기도 고양시 덕양구 동산동	191-1	도	33.9		33.9
404	경기도 고양시 덕양구 동산동	192-1	대	330.7		330.7
405	경기도 고양시 덕양구 동산동	192-2	임	29.3		29.3
406	경기도 고양시 덕양구 동산동	192-4	대	232.7		232.7
407	경기도 고양시 덕양구 동산동	192-5	임	1,000.8		1,000.8
408	경기도 고양시 덕양구 동산동	192-6	임	38.0		38.0
409	경기도 고양시 덕양구 동산동	192-7	임	411.6		411.6
410	경기도 고양시 덕양구 동산동	192-8	임	595.1		595.1
411	경기도 고양시 덕양구 동산동	192-9	도	75.9		75.9
412	경기도 고양시 덕양구 동산동	192-10	임	743.1		743.1
413	경기도 고양시 덕양구 동산동	192-11	도	6.6		6.6
414	경기도 고양시 덕양구 동산동	193	전	902.3		902.3
415	경기도 고양시 덕양구 동산동	194-2	답	339.9		339.9
416	경기도 고양시 덕양구 동산동	194-3	답	171.5		171.5
417	경기도 고양시 덕양구 동산동	194-4	답	5,285.2		5,285.2
418	경기도 고양시 덕양구 동산동	194-5	답	416.6		416.6
419	경기도 고양시 덕양구 동산동	194-6	대	277.7		277.7
420	경기도 고양시 덕양구 동산동	194-7	대	263.2		263.2
421	경기도 고양시 덕양구 동산동	194-9	대	339.1		339.1
422	경기도 고양시 덕양구 동산동	194-10	대	280.3		280.3
423	경기도 고양시 덕양구 동산동	194-11	답	3.7		3.7
424	경기도 고양시 덕양구 동산동	194-13	대	301.1		301.1
425	경기도 고양시 덕양구 동산동	194-14	대	268.6		268.6
426	경기도 고양시 덕양구 동산동	194-20	도	78.9		78.9
427	경기도 고양시 덕양구 동산동	194-21	도	56.6		56.6
428	경기도 고양시 덕양구 동산동	194-23	대	258.9		258.9
429	경기도 고양시 덕양구 동산동	194-24	대	306.6		306.6
430	경기도 고양시 덕양구 동산동	194-25	도	107.3		107.3
431	경기도 고양시 덕양구 동산동	194-28	대	0.1		0.1
432	경기도 고양시 덕양구 동산동	194-30	대	312.8		312.8
433	경기도 고양시 덕양구 동산동	194-32	도	90.2		90.2
434	경기도 고양시 덕양구 동산동	194-33	도	5.4		5.4
435	경기도 고양시 덕양구 동산동	194-34	답	22.2		22.2
436	경기도 고양시 덕양구 동산동	194-42	대	277.9		277.9
437	경기도 고양시 덕양구 동산동	194-46	목	0.2		0.2
438	경기도 고양시 덕양구 동산동	194-48	대	278.3		278.3
439	경기도 고양시 덕양구 동산동	194-49	대	275.8		275.8
440	경기도 고양시 덕양구 동산동	194-51	도	58.8		58.8
441	경기도 고양시 덕양구 동산동	194-52	답	20.3		20.3
442	경기도 고양시 덕양구 동산동	194-54	답	75.7		75.7
443	경기도 고양시 덕양구 동산동	194-56	답	207.1		207.1
444	경기도 고양시 덕양구 동산동	194-57	답	207.3		207.3
445	경기도 고양시 덕양구 동산동	194-58	도	90.3		90.3
446	경기도 고양시 덕양구 동산동	194-59	도	90.2		90.2
447	경기도 고양시 덕양구 동산동	195	전	541.8		541.8
448	경기도 고양시 덕양구 동산동	196-1	대	160.2		160.2
449	경기도 고양시 덕양구 동산동	196-2	전	890.8		890.8
450	경기도 고양시 덕양구 동산동	196-3	대	255.4		255.4



연번	소재지	지번	지목	전체면적(m <sup>2</sup> )	지정면적(m <sup>2</sup> )	
					세계유산구역	세계유산완충구역
451	경기도 고양시 덕양구 동산동	196-4	대	347.6		347.6
452	경기도 고양시 덕양구 동산동	196-5	대	19.9		19.9
453	경기도 고양시 덕양구 동산동	196-6	대	27.5		27.5
454	경기도 고양시 덕양구 동산동	196-8	대	62.7		62.7
455	경기도 고양시 덕양구 동산동	196-9	대	293.6		293.6
456	경기도 고양시 덕양구 동산동	196-10	대	108.6		108.6
457	경기도 고양시 덕양구 동산동	196-11	전	2,622.3		2,622.3
458	경기도 고양시 덕양구 동산동	196-12	전	4,122.0		4,122.0
459	경기도 고양시 덕양구 동산동	196-13	도	44.0		44.0
460	경기도 고양시 덕양구 동산동	196-14	대	325.9		325.9
461	경기도 고양시 덕양구 동산동	196-15	전	642.2		642.2
462	경기도 고양시 덕양구 동산동	196-16	전	729.6		729.6
463	경기도 고양시 덕양구 동산동	196-17	도	314.3		314.3
464	경기도 고양시 덕양구 동산동	196-18	대	40.7		40.7
465	경기도 고양시 덕양구 동산동	196-19	도	18.2		18.2
466	경기도 고양시 덕양구 동산동	196-20	대	45.9		45.9
467	경기도 고양시 덕양구 동산동	196-21	도	2.8		2.8
468	경기도 고양시 덕양구 동산동	197	전	311.7		311.7
469	경기도 고양시 덕양구 동산동	197-1	전	414.0		414.0
470	경기도 고양시 덕양구 동산동	197-2	대	378.3		378.3
471	경기도 고양시 덕양구 동산동	197-3	전	354.7		354.7
472	경기도 고양시 덕양구 동산동	197-4	전	467.3		467.3
473	경기도 고양시 덕양구 동산동	197-5	대	213.8		213.8
474	경기도 고양시 덕양구 동산동	197-6	전	443.9		443.9
475	경기도 고양시 덕양구 동산동	197-7	전	436.7		436.7
476	경기도 고양시 덕양구 동산동	200-14	입	2,320.9		178.2
477	경기도 고양시 덕양구 동산동	204-1	도	280.2		225.8
478	경기도 고양시 덕양구 동산동	204-13	대	129.9		129.9
479	경기도 고양시 덕양구 동산동	204-14	대	62.6		62.6
480	경기도 고양시 덕양구 동산동	204-15	대	158.1		158.1
481	경기도 고양시 덕양구 동산동	204-16	대	21.6		21.6
482	경기도 고양시 덕양구 동산동	204-18	대	158.8		158.8
483	경기도 고양시 덕양구 동산동	204-20	대	174.1		174.1
484	경기도 고양시 덕양구 동산동	204-22	대	124.3		124.3
485	경기도 고양시 덕양구 동산동	204-23	대	29.5		29.5
486	경기도 고양시 덕양구 동산동	204-24	대	599.4		599.4
487	경기도 고양시 덕양구 동산동	204-30	대	8.1		8.1
488	경기도 고양시 덕양구 동산동	204-31	대	324.2		324.2
489	경기도 고양시 덕양구 동산동	204-36	대	2,703.1		2,703.1
490	경기도 고양시 덕양구 동산동	204-40	대	1,176.6		488.7
491	경기도 고양시 덕양구 동산동	204-48	도	1,264.4		273.6
492	경기도 고양시 덕양구 동산동	204-52	대	5.3		5.3
493	경기도 고양시 덕양구 동산동	204-53	대	186.2		186.2
494	경기도 고양시 덕양구 동산동	204-54	대	85.8		85.8
495	경기도 고양시 덕양구 동산동	204-55	대	1.4		1.4
496	경기도 고양시 덕양구 동산동	204-56	대	1,068.5		1,068.5
497	경기도 고양시 덕양구 동산동	204-63	대	420.5		420.5
498	경기도 고양시 덕양구 동산동	204-65	대	246.4		246.4
499	경기도 고양시 덕양구 동산동	204-66	대	231.5		231.5
500	경기도 고양시 덕양구 동산동	204-67	대	927.0		927.0
501	경기도 고양시 덕양구 동산동	204-71	대	199.4		199.4
502	경기도 고양시 덕양구 동산동	204-72	대	808.2		808.2
503	경기도 고양시 덕양구 동산동	204-76	대	176.3		176.3
504	경기도 고양시 덕양구 동산동	204-77	대	460.0		460.0
505	경기도 고양시 덕양구 동산동	204-79	대	1,012.0		1,012.0
506	경기도 고양시 덕양구 동산동	204-80	대	102.9		102.9
507	경기도 고양시 덕양구 동산동	204-81	대	232.4		232.4
508	경기도 고양시 덕양구 동산동	204-82	대	129.4		129.4
509	경기도 고양시 덕양구 동산동	204-83	대	170.7		170.7
510	경기도 고양시 덕양구 동산동	204-84	대	148.2		148.2

연번	소재지	지번	지목	전체면적(㎡)	지정면적(㎡)	
					세계유산구역	세계유산완충구역
511	경기도 고양시 덕양구 동산동	204-85	대	172.0		172.0
512	경기도 고양시 덕양구 동산동	204-86	대	174.1		174.1
513	경기도 고양시 덕양구 동산동	204-87	대	167.9		167.9
514	경기도 고양시 덕양구 동산동	204-88	대	186.1		186.1
515	경기도 고양시 덕양구 동산동	204-89	대	239.3		239.3
516	경기도 고양시 덕양구 동산동	204-90	대	191.9		191.9
517	경기도 고양시 덕양구 동산동	204-91	대	209.3		209.3
518	경기도 고양시 덕양구 동산동	204-92	대	193.6		193.6
519	경기도 고양시 덕양구 동산동	204-93	대	190.3		182.4
520	경기도 고양시 덕양구 동산동	204-94	대	198.6		165.7
521	경기도 고양시 덕양구 동산동	204-95	대	191.9		138.3
522	경기도 고양시 덕양구 동산동	204-99	대	198.6		12.6
523	경기도 고양시 덕양구 동산동	204-102	도	125.9		36.2
524	경기도 고양시 덕양구 동산동	204-103	도	93.3		55.1
525	경기도 고양시 덕양구 동산동	204-113	대	288.0		288.0
526	경기도 고양시 덕양구 동산동	204-115	대	182.9		52.2
527	경기도 고양시 덕양구 동산동	204-117	대	37.3		37.3
528	경기도 고양시 덕양구 동산동	204-118	대	1,308.4		1,308.4
529	경기도 고양시 덕양구 동산동	204-123	대	712.2		712.2
530	경기도 고양시 덕양구 동산동	249-1	대	70.5		70.5
531	경기도 고양시 덕양구 동산동	249-12	대	1,455.5		1,455.5
532	경기도 고양시 덕양구 동산동	249-25	대	1,602.0		1,602.0
533	경기도 고양시 덕양구 동산동	249-33	대	221.2		221.2
534	경기도 고양시 덕양구 동산동	249-35	대	233.0		233.0
535	경기도 고양시 덕양구 동산동	249-36	대	227.1		227.1
536	경기도 고양시 덕양구 동산동	249-37	대	226.7		226.7
537	경기도 고양시 덕양구 동산동	249-38	대	225.1		225.1
538	경기도 고양시 덕양구 동산동	249-39	대	226.2		226.2
539	경기도 고양시 덕양구 동산동	249-40	대	208.7		199.5
540	경기도 고양시 덕양구 동산동	249-41	대	204.8		148.0
541	경기도 고양시 덕양구 동산동	249-42	대	153.2		54.6
542	경기도 고양시 덕양구 동산동	249-49	대	813.5		573.5
543	경기도 고양시 덕양구 동산동	249-50	대	52.8		52.8
544	경기도 고양시 덕양구 동산동	249-51	대	197.3		197.3
545	경기도 고양시 덕양구 동산동	249-52	대	61.1		61.1
546	경기도 고양시 덕양구 동산동	249-53	대	2.3		2.3
547	경기도 고양시 덕양구 동산동	249-54	도	6.1		6.1
548	경기도 고양시 덕양구 동산동	249-55	도	32.2		32.2
549	경기도 고양시 덕양구 동산동	249-56	대	201.0		201.0
550	경기도 고양시 덕양구 동산동	249-57	도	94.6		94.6
551	경기도 고양시 덕양구 동산동	249-58	도	147.9		147.9
552	경기도 고양시 덕양구 동산동	249-59	대	2.0		2.0
553	경기도 고양시 덕양구 동산동	249-60	대	0.4		0.4
554	경기도 고양시 덕양구 동산동	249-63	대	171.7		171.7
555	경기도 고양시 덕양구 동산동	249-64	대	139.6		139.6
556	경기도 고양시 덕양구 동산동	249-65	대	4.3		4.3
557	경기도 고양시 덕양구 동산동	249-66	대	252.3		252.3
558	경기도 고양시 덕양구 동산동	249-67	대	268.3		268.3
559	경기도 고양시 덕양구 동산동	249-68	대	458.3		458.3
560	경기도 고양시 덕양구 동산동	249-69	도	265.8		265.8
561	경기도 고양시 덕양구 동산동	251-1	대	107,296.0		107,296.0
562	경기도 고양시 덕양구 동산동	251-10	대	6,633.3		6,633.3
563	경기도 고양시 덕양구 동산동	251-34	대	1,317.9		1,317.9
564	경기도 고양시 덕양구 동산동	251-40	대	2,445.5		2,445.5
565	경기도 고양시 덕양구 동산동	251-51	대	4,738.3		4,738.3
566	경기도 고양시 덕양구 동산동	251-62	대	1,259.6		1,259.6
567	경기도 고양시 덕양구 동산동	251-74	대	1,258.4		1,258.4
568	경기도 고양시 덕양구 동산동	251-80	대	1,202.6		1,202.6
569	경기도 고양시 덕양구 동산동	251-86	대	4,837.4		4,837.4
570	경기도 고양시 덕양구 동산동	251-93	대	236.0		236.0

연번	소재지	지번	지목	전체면적(㎡)	지정면적(㎡)	
					세계유산구역	세계유산완충구역
571	경기도 고양시 덕양구 동산동	251-113	대	1,989.9		1,989.9
572	경기도 고양시 덕양구 동산동	251-131	대	53,641.3		53,641.3
573	경기도 고양시 덕양구 동산동	251-154	대	2,012.9		2,012.9
574	경기도 고양시 덕양구 동산동	251-179	대	4,054.4		4,054.4
575	경기도 고양시 덕양구 동산동	251-188	대	2,074.1		2,074.1
576	경기도 고양시 덕양구 동산동	251-230	대	3,541.4		3,541.4
577	경기도 고양시 덕양구 동산동	251-240	대	3,084.6		3,084.6
578	경기도 고양시 덕양구 동산동	251-254	대	1,317.0		1,317.0
579	경기도 고양시 덕양구 동산동	251-260	대	1,698.7		1,698.7
580	경기도 고양시 덕양구 동산동	251-268	대	1,389.8		1,389.8
581	경기도 고양시 덕양구 동산동	251-275	대	850.8		850.8
582	경기도 고양시 덕양구 동산동	251-280	대	1,052.2		123.9
583	경기도 고양시 덕양구 동산동	251-295	대	168.0		27.7
584	경기도 고양시 덕양구 동산동	251-297	대	261.4		261.4
585	경기도 고양시 덕양구 동산동	251-299	대	242.5		188.1
586	경기도 고양시 덕양구 동산동	251-300	대	319.4		208.6
587	경기도 고양시 덕양구 동산동	251-302	대	8.8		8.8
588	경기도 고양시 덕양구 동산동	251-303	대	253.7		253.7
589	경기도 고양시 덕양구 동산동	251-305	대	983.3		983.3
590	경기도 고양시 덕양구 동산동	251-312	대	1,786.7		1,786.7
591	경기도 고양시 덕양구 동산동	251-321	대	1,426.4		1,426.4
592	경기도 고양시 덕양구 동산동	251-344	대	1,200.5		1,200.5
593	경기도 고양시 덕양구 동산동	251-350	대	1,616.8		1,616.8
594	경기도 고양시 덕양구 동산동	251-358	대	1,753.9		1,753.9
595	경기도 고양시 덕양구 동산동	251-366	대	9.3		9.3
596	경기도 고양시 덕양구 동산동	251-367	대	1,429.5		1,429.5
597	경기도 고양시 덕양구 동산동	251-375	대	2.0		2.0
598	경기도 고양시 덕양구 동산동	251-376	대	86.1		86.1
599	경기도 고양시 덕양구 동산동	251-377	대	219.5		219.5
600	경기도 고양시 덕양구 동산동	251-378	대	58.6		58.6
601	경기도 고양시 덕양구 동산동	251-379	대	214.0		214.0
602	경기도 고양시 덕양구 동산동	251-380	대	16.9		16.9
603	경기도 고양시 덕양구 동산동	251-381	대	216.0		216.0
604	경기도 고양시 덕양구 동산동	251-382	대	155.1		155.1
605	경기도 고양시 덕양구 동산동	251-383	대	18.1		18.1
606	경기도 고양시 덕양구 동산동	251-384	대	13,503.5		13,313.8
607	경기도 고양시 덕양구 동산동	251-386	대	46.2		34.4
608	경기도 고양시 덕양구 동산동	251-401	대	240.6		240.6
609	경기도 고양시 덕양구 동산동	251-402	대	2,617.9		2,617.9
610	경기도 고양시 덕양구 동산동	251-405	임	6,822.0		5,963.5
611	경기도 고양시 덕양구 동산동	251-406	임	6,999.2		6,999.2
612	경기도 고양시 덕양구 동산동	251-407	임	10,632.3		5,094.4
613	경기도 고양시 덕양구 동산동	300-1	전	26,333.1	0.8	26,332.3
614	경기도 고양시 덕양구 동산동	300-6	전	37,177.3		37,177.3
615	경기도 고양시 덕양구 동산동	300-35	전	2,732.3		2,732.3
616	경기도 고양시 덕양구 동산동	300-38	전	366.5		366.5
617	경기도 고양시 덕양구 동산동	300-90	사	52,265.1	52,265.1	
618	경기도 고양시 덕양구 동산동	300-91	사	3,548.8	3,548.8	
619	경기도 고양시 덕양구 동산동	300-92	사	2,977.5	2,977.5	
620	경기도 고양시 덕양구 동산동	300-93	사	273,254.3	273,254.3	
621	경기도 고양시 덕양구 동산동	300-94	임	12,672.7	974.4	11,698.3
622	경기도 고양시 덕양구 동산동	300-95	잡	1,070.5		1,070.5
623	경기도 고양시 덕양구 동산동	300-97	임	833.8		833.8
624	경기도 고양시 덕양구 동산동	300-98	임	1,115.8		1,115.8
625	경기도 고양시 덕양구 동산동	301-6	답	3,437.5		3,437.5
626	경기도 고양시 덕양구 동산동	302-3	답	937.4		937.4
627	경기도 고양시 덕양구 동산동	302-6	답	234.1		234.1
628	경기도 고양시 덕양구 동산동	303	전	1,784.4		1,784.4
629	경기도 고양시 덕양구 동산동	304-1	제	94.2		94.2
630	경기도 고양시 덕양구 동산동	304-2	전	148.9		148.9

연번	소재지	지번	지목	전체면적(㎡)	지정면적(㎡)	
					세계유산구역	세계유산완충구역
631	경기도 고양시 덕양구 동산동	304-3	전	1,020.6		1,020.6
632	경기도 고양시 덕양구 동산동	304-4	답	4,747.7		4,747.7
633	경기도 고양시 덕양구 동산동	304-5	전	319.1		319.1
634	경기도 고양시 덕양구 동산동	304-6	답	663.3		663.3
635	경기도 고양시 덕양구 동산동	304-7	답	1,219.0		1,219.0
636	경기도 고양시 덕양구 동산동	304-8	답	3,434.0		3,434.0
637	경기도 고양시 덕양구 동산동	304-9	답	1,046.0		1,046.0
638	경기도 고양시 덕양구 동산동	304-10	전	1,821.4		1,821.4
639	경기도 고양시 덕양구 동산동	304-11	제	305.4		305.4
640	경기도 고양시 덕양구 동산동	304-12	전	573.2		573.2
641	경기도 고양시 덕양구 동산동	304-13	전	622.3		622.3
642	경기도 고양시 덕양구 동산동	304-14	답	758.3		758.3
643	경기도 고양시 덕양구 동산동	310-6	구	1,173.4		953.4
644	경기도 고양시 덕양구 동산동	310-7	구	158.8		75.0
645	경기도 고양시 덕양구 동산동	310-8	구	73.3		73.3
646	경기도 고양시 덕양구 동산동	314-3	도	971.5		764.6
647	경기도 고양시 덕양구 동산동	315	구	8.3		8.3
648	경기도 고양시 덕양구 동산동	315-4	구	41.4		41.4
649	경기도 고양시 덕양구 동산동	315-5	구	10.4		10.4
650	경기도 고양시 덕양구 동산동	315-6	구	62.4		62.4
651	경기도 고양시 덕양구 동산동	315-7	구	96.8		96.8
652	경기도 고양시 덕양구 동산동	315-8	구	10.7		10.7
653	경기도 고양시 덕양구 동산동	315-9	구	401.8		401.8
654	경기도 고양시 덕양구 동산동	315-10	구	1,675.3		1,675.3
655	경기도 고양시 덕양구 동산동	315-13	구	179.3		101.3
656	경기도 고양시 덕양구 동산동	315-15	구	244.6		244.6
657	경기도 고양시 덕양구 동산동	315-16	구	552.1		470.8
658	경기도 고양시 덕양구 동산동	315-19	구	1.9		1.9
659	경기도 고양시 덕양구 동산동	315-20	도	38.3		38.3
660	경기도 고양시 덕양구 동산동	315-21	대	69.8		69.8
661	경기도 고양시 덕양구 동산동	320-2	도	340.7		0.2
662	경기도 고양시 덕양구 동산동	320-4	도	351.3		186.3
663	경기도 고양시 덕양구 동산동	산2-2	임	193,293.1		193,293.1
664	경기도 고양시 덕양구 동산동	산2-6	임	161,428.7		155,340.9
665	경기도 고양시 덕양구 동산동	산2-8	임	36,648.1		35,068.6
666	경기도 고양시 덕양구 동산동	산14-1	임	21,412.4		7,955.2
667	경기도 고양시 덕양구 동산동	산15	임	97,053.8		96,791.4
668	경기도 고양시 덕양구 동산동	산17	임	25,447.7		17,377.1
669	경기도 고양시 덕양구 동산동	산17-6	임	147.4		147.4
670	경기도 고양시 덕양구 동산동	산18-1	임	8,736.2		8,736.2
671	경기도 고양시 덕양구 동산동	산18-2	임	239.7		239.7
672	경기도 고양시 덕양구 동산동	산19-1	임	149.5		149.5
673	경기도 고양시 덕양구 동산동	산19-2	임	361.1		361.1
674	경기도 고양시 덕양구 동산동	산19-3	임	184.8		184.8
675	경기도 고양시 덕양구 동산동	산19-4	임	104.3		104.3
676	경기도 고양시 덕양구 동산동	산19-6	임	2,670.7		2,670.7
677	경기도 고양시 덕양구 동산동	산20-2	임	2,386.5		2,386.5
678	경기도 고양시 덕양구 동산동	산20-3	임	197.8		197.8
679	경기도 고양시 덕양구 동산동	산21-1	임	1,506.6		1,506.6
680	경기도 고양시 덕양구 동산동	산21-2	임	7,716.3		7,716.3
681	경기도 고양시 덕양구 동산동	산22-1	임	2,293.2		2,293.2
682	경기도 고양시 덕양구 동산동	산22-2	임	6,030.7		6,030.7
683	경기도 고양시 덕양구 동산동	산23-3	임	522.0		522.0
684	경기도 고양시 덕양구 동산동	산23-4	임	372.8		372.8
685	경기도 고양시 덕양구 동산동	산24-2	임	533.7		533.7
686	경기도 고양시 덕양구 동산동	산24-9	임	1,309.7		1,309.7
687	경기도 고양시 덕양구 동산동	산25	임	204.0		204.0
688	경기도 고양시 덕양구 동산동	산27	임	117.0		117.0
689	경기도 고양시 덕양구 동산동	산28-1	임	450.1		450.1
690	경기도 고양시 덕양구 동산동	산28-2	임	1,492.9		1,492.9

연번	소재지	지번	지목	전체면적(㎡)	지정면적(㎡)	
					세계유산구역	세계유산완충구역
691	경기도 고양시 덕양구 동산동	산28-4	임	47.7		47.7
692	경기도 고양시 덕양구 동산동	산28-12	임	175.0		175.0
693	경기도 고양시 덕양구 동산동	산28-13	임	492.0		492.0
694	경기도 고양시 덕양구 동산동	산28-14	임	1,321.6		1,321.6
695	경기도 고양시 덕양구 동산동	산28-15	임	740.6		740.6
696	경기도 고양시 덕양구 동산동	산29-1	임	2,234.2		2,234.2
697	경기도 고양시 덕양구 동산동	산30-1	임	2,508.6		2,474.9
698	경기도 고양시 덕양구 동산동	산30-3	임	2,038.1		75.2
699	경기도 고양시 덕양구 동산동	산30-5	임	232.7		232.7
700	경기도 고양시 덕양구 동산동	산30-6	임	576.0		576.0
701	경기도 고양시 덕양구 동산동	산30-7	임	2,111.7		1,886.4
702	경기도 고양시 덕양구 동산동	산30-9	임	1,035.2		1,035.2
703	경기도 고양시 덕양구 동산동	산31	임	48.0		48.0
704	경기도 고양시 덕양구 동산동	산32	임	57.4		57.4
705	경기도 고양시 덕양구 동산동	산33	임	236.8		236.8
706	경기도 고양시 덕양구 동산동	산34-8	임	95.9		95.9
707	경기도 고양시 덕양구 동산동	산34-12	임	175.5		175.5
708	경기도 고양시 덕양구 동산동	산34-16	임	296.0		296.0
709	경기도 고양시 덕양구 동산동	산42-8	임	1,632.7		85.7
710	경기도 고양시 덕양구 동산동	산45	임	168.2		168.2
711	경기도 고양시 덕양구 동산동	산54-5	임	359.5	0.3	359.2
712	경기도 고양시 덕양구 동산동	산58	임	92,634.9		92,634.9
713	경기도 고양시 덕양구 동산동	0-4	가	41.1		41.1
714	경기도 고양시 덕양구 동산동	0-5	가	205.3		205.3
715	경기도 고양시 덕양구 동산동	0-8	가	37.3		37.3
716	서울특별시 은평구 갈현동	12-1	도	2,936.2		645.2
717	서울특별시 은평구 갈현동	12-124	대	150.5		3.6
718	서울특별시 은평구 갈현동	12-125	대	161.6		132.1
719	서울특별시 은평구 갈현동	12-126	대	158.9		28.3
720	서울특별시 은평구 갈현동	12-134	대	308.4		308.4
721	서울특별시 은평구 갈현동	12-135	대	306.2		306.2
722	서울특별시 은평구 갈현동	12-137	대	151.0		151.0
723	서울특별시 은평구 갈현동	12-138	대	150.9		100.6
724	서울특별시 은평구 갈현동	12-139	대	153.1		10.8
725	서울특별시 은평구 갈현동	12-160	대	166.1		4.9
726	서울특별시 은평구 갈현동	12-161	대	156.2		136.7
727	서울특별시 은평구 갈현동	12-162	대	140.5		140.5
728	서울특별시 은평구 갈현동	12-163	대	159.0		159.0
729	서울특별시 은평구 갈현동	12-164	대	150.4		150.4
730	서울특별시 은평구 갈현동	12-165	대	153.0		153.0
731	서울특별시 은평구 갈현동	12-166	대	161.8		161.8
732	서울특별시 은평구 갈현동	12-167	대	145.8		145.8
733	서울특별시 은평구 갈현동	12-168	대	123.0		123.0
734	서울특별시 은평구 갈현동	12-169	대	131.5		131.5
735	서울특별시 은평구 갈현동	12-170	대	130.6		130.6
736	서울특별시 은평구 갈현동	12-171	대	127.4		127.4
737	서울특별시 은평구 갈현동	12-172	대	129.7		129.7
738	서울특별시 은평구 갈현동	12-173	대	129.4		129.4
739	서울특별시 은평구 갈현동	12-174	대	138.3		138.3
740	서울특별시 은평구 갈현동	12-175	대	133.6		102.9
741	서울특별시 은평구 갈현동	12-176	대	136.3		7.4
742	서울특별시 은평구 갈현동	12-190	대	159.4		159.4
743	서울특별시 은평구 갈현동	12-191	대	151.3		151.3
744	서울특별시 은평구 갈현동	12-342	대	165.8		7.2
745	서울특별시 은평구 갈현동	12-343	대	163.0		101.0
746	서울특별시 은평구 갈현동	12-344	대	126.3		126.3
747	서울특별시 은평구 갈현동	12-345	대	137.2		137.2
748	서울특별시 은평구 갈현동	12-346	대	132.5		132.5
749	서울특별시 은평구 갈현동	12-347	대	138.3		138.3
750	서울특별시 은평구 갈현동	12-348	대	135.4		135.4

연번	소재지	지번	지목	전체면적(㎡)	지정면적(㎡)	
					세계유산구역	세계유산완충구역
751	서울특별시 은평구 갈현동	12-349	대	146.9		17.2
752	서울특별시 은평구 갈현동	12-353	대	148.6		34.9
753	서울특별시 은평구 갈현동	12-354	대	146.2		133.6
754	서울특별시 은평구 갈현동	12-355	대	138.8		138.8
755	서울특별시 은평구 갈현동	12-356	대	138.3		138.3
756	서울특별시 은평구 갈현동	12-357	대	136.6		136.6
757	서울특별시 은평구 갈현동	12-358	대	138.1		138.1
758	서울특별시 은평구 갈현동	12-359	대	129.3		129.3
759	서울특별시 은평구 갈현동	12-360	대	127.9		127.9
760	서울특별시 은평구 갈현동	12-361	대	279.0		279.0
761	서울특별시 은평구 갈현동	12-363	대	136.9		136.9
762	서울특별시 은평구 갈현동	12-364	대	133.8		133.8
763	서울특별시 은평구 갈현동	12-365	대	172.6		172.6
764	서울특별시 은평구 갈현동	12-366	대	169.7		169.7
765	서울특별시 은평구 갈현동	12-367	대	172.9		116.4
766	서울특별시 은평구 갈현동	12-368	대	175.0		175.0
767	서울특별시 은평구 갈현동	12-369	대	165.4		165.4
768	서울특별시 은평구 갈현동	12-370	대	173.9		173.9
769	서울특별시 은평구 갈현동	12-371	대	131.3		131.3
770	서울특별시 은평구 갈현동	12-372	대	137.4		137.4
771	서울특별시 은평구 갈현동	12-373	대	136.9		136.9
772	서울특별시 은평구 갈현동	12-374	대	134.3		134.3
773	서울특별시 은평구 갈현동	12-375	대	128.0		128.0
774	서울특별시 은평구 갈현동	12-376	도	163.4		163.4
775	서울특별시 은평구 갈현동	12-403	대	141.7		141.7
776	서울특별시 은평구 갈현동	12-404	대	167.6		167.6
777	서울특별시 은평구 갈현동	12-409	대	179.0		179.0
778	서울특별시 은평구 갈현동	12-410	대	154.9		149.7
779	서울특별시 은평구 갈현동	12-411	대	155.4		77.4
780	서울특별시 은평구 갈현동	12-414	대	165.7		165.7
781	서울특별시 은평구 갈현동	12-415	대	147.2		147.2
782	서울특별시 은평구 갈현동	12-416	대	142.8		142.8
783	서울특별시 은평구 갈현동	12-417	대	143.8		143.8
784	서울특별시 은평구 갈현동	12-418	대	144.5		144.5
785	서울특별시 은평구 갈현동	12-419	대	146.0		146.0
786	서울특별시 은평구 갈현동	12-420	대	145.8		145.8
787	서울특별시 은평구 갈현동	12-421	대	143.7		143.7
788	서울특별시 은평구 갈현동	12-422	대	143.3		143.3
789	서울특별시 은평구 갈현동	12-423	대	146.4		146.4
790	서울특별시 은평구 갈현동	12-424	대	143.8		143.8
791	서울특별시 은평구 갈현동	12-425	대	146.2		146.2
792	서울특별시 은평구 갈현동	12-426	대	144.3		144.3
793	서울특별시 은평구 갈현동	12-428	대	141.0		141.0
794	서울특별시 은평구 갈현동	12-429	대	139.4		139.4
795	서울특별시 은평구 갈현동	12-430	대	302.0		302.0
796	서울특별시 은평구 갈현동	12-431	대	217.6		217.6
797	서울특별시 은평구 갈현동	12-432	도	265.7		265.7
798	서울특별시 은평구 갈현동	12-442	대	109.8		109.8
799	서울특별시 은평구 갈현동	12-443	대	130.6		130.6
800	서울특별시 은평구 갈현동	12-445	대	163.8		163.8
801	서울특별시 은평구 갈현동	12-450	대	141.2		141.2
802	서울특별시 은평구 갈현동	12-455	대	128.5		128.5
803	서울특별시 은평구 갈현동	12-456	대	160.5		160.5
804	서울특별시 은평구 갈현동	12-464	대	161.3		82.5
805	서울특별시 은평구 갈현동	12-465	대	163.6		0.7
806	서울특별시 은평구 갈현동	12-469	입	6,272.2		180.9
807	서울특별시 은평구 갈현동	12-485	대	166.8		166.8
808	서울특별시 은평구 갈현동	12-486	대	170.5		170.5
809	서울특별시 은평구 갈현동	12-487	대	224.2		224.2
810	서울특별시 은평구 갈현동	12-488	대	168.0		168.0

연번	소재지	지번	지목	전체면적(㎡)	지정면적(㎡)	
					세계유산구역	세계유산완충구역
811	서울특별시 은평구 갈현동	12-489	대	163.4		163.4
812	서울특별시 은평구 갈현동	12-490	대	163.1		163.1
813	서울특별시 은평구 갈현동	12-491	대	451.0		406.9
814	서울특별시 은평구 갈현동	12-500	대	166.8		166.8
815	서울특별시 은평구 갈현동	12-501	대	165.7		165.7
816	서울특별시 은평구 갈현동	12-503	대	28.8		28.8
817	서울특별시 은평구 갈현동	12-506	대	12.9		12.9
818	서울특별시 은평구 갈현동	12-510	도	11.2		11.2
819	서울특별시 은평구 갈현동	12-514	도	6.7		6.7
820	서울특별시 은평구 갈현동	12-519	임	300.2		300.2
821	서울특별시 은평구 갈현동	12-520	임	518.5		518.5
822	서울특별시 은평구 갈현동	12-521	임	431.6		431.6
823	서울특별시 은평구 갈현동	12-522	임	70.4		70.4
824	서울특별시 은평구 갈현동	12-524	임	58.2		58.2
825	서울특별시 은평구 갈현동	12-525	임	29.9		29.9
826	서울특별시 은평구 갈현동	12-526	임	144.1		144.1
827	서울특별시 은평구 갈현동	12-527	대	163.0		163.0
828	서울특별시 은평구 갈현동	12-533	대	159.2		159.2
829	서울특별시 은평구 갈현동	12-537	임	12.6		10.2
830	서울특별시 은평구 갈현동	12-545	도	324.2		188.2
831	서울특별시 은평구 갈현동	12-546	도	2,663.3		1,210.2
832	서울특별시 은평구 갈현동	12-547	도	210.7		210.7
833	서울특별시 은평구 갈현동	12-548	도	214.3		214.2
834	서울특별시 은평구 갈현동	12-549	도	1,080.0		157.2
835	서울특별시 은평구 갈현동	12-553	도	634.8		634.8
836	서울특별시 은평구 갈현동	262-1	대	105.4		105.4
837	서울특별시 은평구 갈현동	262-3	대	193.4		48.9
838	서울특별시 은평구 갈현동	262-41	도	72.2		43.0
839	서울특별시 은평구 갈현동	265-1	도	1,635.4		519.5
840	서울특별시 은평구 갈현동	265-2	도	7.9		7.9
841	서울특별시 은평구 갈현동	265-3	도	5.7		5.7
842	서울특별시 은평구 갈현동	266-1	대	169.3		169.3
843	서울특별시 은평구 갈현동	266-3	대	158.3		158.3
844	서울특별시 은평구 갈현동	266-4	대	213.7		213.7
845	서울특별시 은평구 갈현동	266-5	도	44.7		44.7
846	서울특별시 은평구 갈현동	266-6	도	7.3		7.3
847	서울특별시 은평구 갈현동	266-8	대	0.4		0.4
848	서울특별시 은평구 갈현동	266-10	대	153.6		153.6
849	서울특별시 은평구 갈현동	266-11	대	164.4		164.4
850	서울특별시 은평구 갈현동	266-12	대	161.5		161.5
851	서울특별시 은평구 갈현동	267-1	대	5,114.3		5,114.3
852	서울특별시 은평구 갈현동	267-6	대	484.6		484.6
853	서울특별시 은평구 갈현동	267-7	대	306.7		306.7
854	서울특별시 은평구 갈현동	267-9	대	646.9		150.8
855	서울특별시 은평구 갈현동	267-17	학	14,951.2		14,951.2
856	서울특별시 은평구 갈현동	267-25	도	521.4		521.4
857	서울특별시 은평구 갈현동	267-33	도	56.9		56.9
858	서울특별시 은평구 갈현동	267-36	도	48.0		48.0
859	서울특별시 은평구 갈현동	267-38	대	183.9		183.9
860	서울특별시 은평구 갈현동	267-39	도	325.1		325.1
861	서울특별시 은평구 갈현동	267-40	대	173.8		173.8
862	서울특별시 은평구 갈현동	267-41	대	141.5		141.5
863	서울특별시 은평구 갈현동	267-42	대	137.6		137.6
864	서울특별시 은평구 갈현동	267-44	대	158.9		158.9
865	서울특별시 은평구 갈현동	267-45	대	169.1		169.1
866	서울특별시 은평구 갈현동	267-46	도	175.1		175.1
867	서울특별시 은평구 갈현동	267-48	대	157.0		157.0
868	서울특별시 은평구 갈현동	267-49	대	171.5		171.5
869	서울특별시 은평구 갈현동	267-50	도	181.0		181.0
870	서울특별시 은평구 갈현동	267-51	대	155.8		155.8

연번	소재지	지번	지목	전체면적(㎡)	지정면적(㎡)	
					세계유산구역	세계유산완충구역
871	서울특별시 은평구 갈현동	267-52	대	173.7		173.7
872	서울특별시 은평구 갈현동	267-55	도	815.5		815.5
873	서울특별시 은평구 갈현동	267-56	대	324.8		324.8
874	서울특별시 은평구 갈현동	267-57	대	622.6		622.6
875	서울특별시 은평구 갈현동	267-63	대	138.9		138.9
876	서울특별시 은평구 갈현동	267-64	구	1,138.3		1,138.3
877	서울특별시 은평구 갈현동	267-68	대	149.2		149.2
878	서울특별시 은평구 갈현동	267-69	대	132.5		132.5
879	서울특별시 은평구 갈현동	267-70	대	136.3		136.3
880	서울특별시 은평구 갈현동	267-72	대	242.7		242.7
881	서울특별시 은평구 갈현동	267-76	대	160.7		160.7
882	서울특별시 은평구 갈현동	267-77	대	147.1		147.1
883	서울특별시 은평구 갈현동	267-78	대	143.0		143.0
884	서울특별시 은평구 갈현동	267-79	대	163.8		163.8
885	서울특별시 은평구 갈현동	267-80	대	218.1		218.1
886	서울특별시 은평구 갈현동	267-81	대	186.7		186.7
887	서울특별시 은평구 갈현동	267-100	구	2,386.0		2,386.0
888	서울특별시 은평구 갈현동	267-101	대	181.4		181.4
889	서울특별시 은평구 갈현동	267-103	대	167.8		167.8
890	서울특별시 은평구 갈현동	267-104	임	135.7		135.7
891	서울특별시 은평구 갈현동	267-105	전	140.8		140.8
892	서울특별시 은평구 갈현동	267-109	구	124.2		64.0
893	서울특별시 은평구 갈현동	267-110	대	4.4		4.4
894	서울특별시 은평구 갈현동	267-112	잡	30.4		19.6
895	서울특별시 은평구 갈현동	267-113	도	120.0		0.8
896	서울특별시 은평구 갈현동	267-116	대	424.5		424.5
897	서울특별시 은평구 갈현동	267-117	대	465.9		465.9
898	서울특별시 은평구 갈현동	267-118	대	480.7		480.7
899	서울특별시 은평구 갈현동	267-119	대	527.8		527.8
900	서울특별시 은평구 갈현동	267-120	잡	70.8		27.3
901	서울특별시 은평구 갈현동	268-6	대	179.9		89.3
902	서울특별시 은평구 갈현동	268-15	대	278.5		272.3
903	서울특별시 은평구 갈현동	268-21	대	114.7		5.2
904	서울특별시 은평구 갈현동	268-27	도	532.8		30.3
905	서울특별시 은평구 갈현동	268-46	대	27.4		2.6
906	서울특별시 은평구 갈현동	268-68	도	9.2		9.2
907	서울특별시 은평구 갈현동	274-41	도	198.6		198.6
908	서울특별시 은평구 갈현동	274-44	대	163.6		163.6
909	서울특별시 은평구 갈현동	274-45	대	258.7		258.7
910	서울특별시 은평구 갈현동	274-47	대	209.3		209.3
911	서울특별시 은평구 갈현동	274-48	대	226.3		226.3
912	서울특별시 은평구 갈현동	275-55	대	110.7		110.7
913	서울특별시 은평구 갈현동	275-56	대	182.3		182.3
914	서울특별시 은평구 갈현동	275-57	대	141.5		141.5
915	서울특별시 은평구 갈현동	275-58	대	180.4		180.4
916	서울특별시 은평구 갈현동	275-60	도	244.5		244.5
917	서울특별시 은평구 갈현동	275-61	대	138.6		138.6
918	서울특별시 은평구 갈현동	275-62	도	72.7		72.7
919	서울특별시 은평구 갈현동	275-63	대	198.7		198.7
920	서울특별시 은평구 갈현동	275-64	도	65.3		65.3
921	서울특별시 은평구 갈현동	275-66	도	154.2		154.2
922	서울특별시 은평구 갈현동	275-68	도	356.2		356.2
923	서울특별시 은평구 갈현동	275-69	대	176.0		176.0
924	서울특별시 은평구 갈현동	275-74	도	219.3		219.3
925	서울특별시 은평구 갈현동	275-75	대	218.0		218.0
926	서울특별시 은평구 갈현동	275-76	대	208.7		81.3
927	서울특별시 은평구 갈현동	275-77	대	164.4		164.4
928	서울특별시 은평구 갈현동	275-78	대	144.9		144.9
929	서울특별시 은평구 갈현동	275-79	대	149.8		120.2
930	서울특별시 은평구 갈현동	275-80	대	210.5		136.4



연번	소재지	지번	지목	전체면적(㎡)	지정면적(㎡)	
					세계유산구역	세계유산완충구역
931	서울특별시 은평구 갈현동	275-81	대	138.8		138.8
932	서울특별시 은평구 갈현동	275-82	대	150.3		150.3
933	서울특별시 은평구 갈현동	275-83	대	187.3		187.3
934	서울특별시 은평구 갈현동	275-84	대	162.6		162.6
935	서울특별시 은평구 갈현동	275-85	대	143.1		143.1
936	서울특별시 은평구 갈현동	275-86	대	154.6		154.6
937	서울특별시 은평구 갈현동	275-87	대	170.1		170.1
938	서울특별시 은평구 갈현동	275-88	대	196.9		196.9
939	서울특별시 은평구 갈현동	275-89	대	160.1		160.1
940	서울특별시 은평구 갈현동	275-91	대	132.9		132.9
941	서울특별시 은평구 갈현동	275-92	대	134.6		134.6
942	서울특별시 은평구 갈현동	275-93	대	139.2		139.2
943	서울특별시 은평구 갈현동	275-94	대	139.4		139.4
944	서울특별시 은평구 갈현동	275-95	대	170.1		170.1
945	서울특별시 은평구 갈현동	275-96	대	163.6		163.6
946	서울특별시 은평구 갈현동	275-97	대	181.3		181.3
947	서울특별시 은평구 갈현동	275-98	대	157.2		157.2
948	서울특별시 은평구 갈현동	275-103	대	132.5		132.5
949	서울특별시 은평구 갈현동	275-107	대	165.8		165.8
950	서울특별시 은평구 갈현동	275-110	대	220.8		220.8
951	서울특별시 은평구 갈현동	275-120	대	221.1		221.1
952	서울특별시 은평구 갈현동	275-121	대	179.7		179.7
953	서울특별시 은평구 갈현동	275-122	대	189.6		117.8
954	서울특별시 은평구 갈현동	275-126	도	334.5		164.3
955	서울특별시 은평구 갈현동	275-127	대	174.9		158.8
956	서울특별시 은평구 갈현동	275-128	대	589.4		465.6
957	서울특별시 은평구 갈현동	275-129	대	204.0		17.7
958	서울특별시 은평구 갈현동	275-134	대	213.4		12.4
959	서울특별시 은평구 갈현동	275-139	대	546.0		6.4
960	서울특별시 은평구 갈현동	275-176	도	74.1		9.1
961	서울특별시 은평구 갈현동	275-177	대	91.6		0.5
962	서울특별시 은평구 갈현동	275-178	대	169.4		169.4
963	서울특별시 은평구 갈현동	275-181	대	3.8		3.8
964	서울특별시 은평구 갈현동	275-183	도	177.6		22.2
965	서울특별시 은평구 갈현동	275-192	대	200.2		200.2
966	서울특별시 은평구 갈현동	275-206	대	126.0		38.9
967	서울특별시 은평구 갈현동	275-207	대	26.9		26.9
968	서울특별시 은평구 갈현동	275-209	도	70.3		70.3
969	서울특별시 은평구 갈현동	281-98	도	2,167.3		1,149.8
970	서울특별시 은평구 갈현동	281-99	대	139.4		139.4
971	서울특별시 은평구 갈현동	281-100	대	158.2		158.2
972	서울특별시 은평구 갈현동	281-101	대	152.1		152.1
973	서울특별시 은평구 갈현동	281-102	대	150.4		150.4
974	서울특별시 은평구 갈현동	281-103	대	154.4		154.4
975	서울특별시 은평구 갈현동	281-104	대	160.8		160.8
976	서울특별시 은평구 갈현동	281-105	대	179.7		179.7
977	서울특별시 은평구 갈현동	281-106	대	185.2		185.2
978	서울특별시 은평구 갈현동	281-107	대	170.3		170.3
979	서울특별시 은평구 갈현동	281-108	대	163.5		163.5
980	서울특별시 은평구 갈현동	281-109	대	171.1		171.1
981	서울특별시 은평구 갈현동	281-110	대	176.6		176.6
982	서울특별시 은평구 갈현동	281-111	대	165.0		165.0
983	서울특별시 은평구 갈현동	281-112	대	150.1		150.1
984	서울특별시 은평구 갈현동	281-113	대	158.2		158.2
985	서울특별시 은평구 갈현동	281-114	대	168.7		168.7
986	서울특별시 은평구 갈현동	281-115	대	178.1		178.1
987	서울특별시 은평구 갈현동	281-116	대	161.6		161.6
988	서울특별시 은평구 갈현동	281-117	대	162.4		162.4
989	서울특별시 은평구 갈현동	281-118	대	158.0		158.0
990	서울특별시 은평구 갈현동	281-119	대	183.3		183.3

연번	소재지	지번	지목	전체면적(m <sup>2</sup> )	지정면적(m <sup>2</sup> )	
					세계유산구역	세계유산완충구역
991	서울특별시 은평구 갈현동	281-120	대	178.2		178.2
992	서울특별시 은평구 갈현동	281-121	대	176.5		176.5
993	서울특별시 은평구 갈현동	281-124	대	196.9		47.3
994	서울특별시 은평구 갈현동	281-125	대	177.5		84.0
995	서울특별시 은평구 갈현동	281-148	대	139.9		79.5
996	서울특별시 은평구 갈현동	281-149	대	152.7		152.7
997	서울특별시 은평구 갈현동	281-150	대	152.6		152.6
998	서울특별시 은평구 갈현동	281-151	대	170.4		170.4
999	서울특별시 은평구 갈현동	281-152	대	204.0		204.0
1000	서울특별시 은평구 갈현동	281-153	대	210.1		210.1
1001	서울특별시 은평구 갈현동	281-154	대	191.2		191.2
1002	서울특별시 은평구 갈현동	281-155	대	158.7		158.7
1003	서울특별시 은평구 갈현동	281-156	대	183.2		183.2
1004	서울특별시 은평구 갈현동	281-176	대	743.4		743.4
1005	서울특별시 은평구 갈현동	281-179	대	98.5		0.7
1006	서울특별시 은평구 갈현동	281-181	대	199.5		199.5
1007	서울특별시 은평구 갈현동	281-182	도	6.5		6.5
1008	서울특별시 은평구 갈현동	281-204	대	609.0		609.0
1009	서울특별시 은평구 갈현동	281-208	대	695.9		695.9
1010	서울특별시 은평구 갈현동	281-212	대	101.0		101.0
1011	서울특별시 은평구 갈현동	281-213	대	2.7		2.7
1012	서울특별시 은평구 갈현동	281-214	도	710.1		710.1
1013	서울특별시 은평구 갈현동	281-215	대	735.8		735.8
1014	서울특별시 은평구 갈현동	281-222	대	627.6		627.6
1015	서울특별시 은평구 갈현동	281-232	도	63.6		63.6
1016	서울특별시 은평구 갈현동	281-233	도	15.8		15.8
1017	서울특별시 은평구 갈현동	281-236	대	753.0		753.0
1018	서울특별시 은평구 갈현동	281-237	대	2.0		2.0
1019	서울특별시 은평구 갈현동	281-239	대	92.6		92.6
1020	서울특별시 은평구 갈현동	281-240	대	246.9		246.9
1021	서울특별시 은평구 갈현동	281-241	도	8.5		8.5
1022	서울특별시 은평구 갈현동	285-12	대	208.2		102.0
1023	서울특별시 은평구 갈현동	285-24	대	154.7		33.1
1024	서울특별시 은평구 갈현동	285-32	대	75.6		16.7
1025	서울특별시 은평구 갈현동	285-46	대	110.3		4.4
1026	서울특별시 은평구 갈현동	285-49	대	190.7		190.7
1027	서울특별시 은평구 갈현동	285-50	대	141.3		141.3
1028	서울특별시 은평구 갈현동	285-51	대	163.5		163.5
1029	서울특별시 은평구 갈현동	285-52	대	155.0		155.0
1030	서울특별시 은평구 갈현동	285-53	대	174.1		174.1
1031	서울특별시 은평구 갈현동	285-54	대	140.7		140.7
1032	서울특별시 은평구 갈현동	285-55	대	193.2		193.2
1033	서울특별시 은평구 갈현동	285-56	대	148.7		148.7
1034	서울특별시 은평구 갈현동	285-57	대	158.5		158.5
1035	서울특별시 은평구 갈현동	285-58	대	148.8		148.8
1036	서울특별시 은평구 갈현동	285-60	대	160.4		160.4
1037	서울특별시 은평구 갈현동	285-61	대	149.8		149.8
1038	서울특별시 은평구 갈현동	285-62	대	165.0		165.0
1039	서울특별시 은평구 갈현동	285-63	대	168.8		168.8
1040	서울특별시 은평구 갈현동	285-64	대	168.0		168.0
1041	서울특별시 은평구 갈현동	285-65	대	169.3		169.3
1042	서울특별시 은평구 갈현동	285-66	대	51.4		51.4
1043	서울특별시 은평구 갈현동	285-67	대	163.2		163.2
1044	서울특별시 은평구 갈현동	285-68	대	165.4		165.4
1045	서울특별시 은평구 갈현동	285-71	대	165.6		165.6
1046	서울특별시 은평구 갈현동	285-72	대	159.2		159.2
1047	서울특별시 은평구 갈현동	285-73	대	225.5		225.5
1048	서울특별시 은평구 갈현동	285-74	대	159.4		159.4
1049	서울특별시 은평구 갈현동	285-75	대	165.3		165.3
1050	서울특별시 은평구 갈현동	285-77	도	31.1		31.1

연번	소재지	지번	지목	전체면적(㎡)	지정면적(㎡)	
					세계유산구역	세계유산완충구역
1051	서울특별시 은평구 갈현동	285-79	대	133.8		133.8
1052	서울특별시 은평구 갈현동	285-80	대	143.1		143.1
1053	서울특별시 은평구 갈현동	285-81	대	133.8		133.8
1054	서울특별시 은평구 갈현동	285-82	대	160.1		160.1
1055	서울특별시 은평구 갈현동	285-83	대	111.0		111.0
1056	서울특별시 은평구 갈현동	285-84	대	163.0		163.0
1057	서울특별시 은평구 갈현동	285-85	대	83.2		83.2
1058	서울특별시 은평구 갈현동	285-86	대	163.1		163.1
1059	서울특별시 은평구 갈현동	285-87	대	155.7		155.7
1060	서울특별시 은평구 갈현동	285-88	대	146.9		146.9
1061	서울특별시 은평구 갈현동	285-89	대	156.3		156.3
1062	서울특별시 은평구 갈현동	285-90	대	146.8		146.8
1063	서울특별시 은평구 갈현동	285-91	대	122.9		122.9
1064	서울특별시 은평구 갈현동	285-92	대	135.9		135.9
1065	서울특별시 은평구 갈현동	285-93	대	155.0		155.0
1066	서울특별시 은평구 갈현동	285-94	대	159.5		159.5
1067	서울특별시 은평구 갈현동	285-95	대	134.7		134.7
1068	서울특별시 은평구 갈현동	285-96	대	188.8		188.8
1069	서울특별시 은평구 갈현동	285-97	대	118.2		118.2
1070	서울특별시 은평구 갈현동	285-98	대	157.4		157.4
1071	서울특별시 은평구 갈현동	285-100	대	148.8		148.8
1072	서울특별시 은평구 갈현동	285-101	대	176.5		176.5
1073	서울특별시 은평구 갈현동	285-102	대	167.8		167.8
1074	서울특별시 은평구 갈현동	285-104	대	173.0		173.0
1075	서울특별시 은평구 갈현동	285-105	대	163.7		163.7
1076	서울특별시 은평구 갈현동	285-106	대	168.3		168.3
1077	서울특별시 은평구 갈현동	285-107	대	139.8		139.8
1078	서울특별시 은평구 갈현동	285-108	대	164.6		164.6
1079	서울특별시 은평구 갈현동	285-109	대	164.0		164.0
1080	서울특별시 은평구 갈현동	285-111	대	138.2		138.2
1081	서울특별시 은평구 갈현동	285-112	대	157.7		157.7
1082	서울특별시 은평구 갈현동	285-113	대	149.6		149.6
1083	서울특별시 은평구 갈현동	285-114	대	234.0		234.0
1084	서울특별시 은평구 갈현동	285-115	대	236.6		236.6
1085	서울특별시 은평구 갈현동	285-116	대	30.3		30.3
1086	서울특별시 은평구 갈현동	285-117	도	1,786.2		1,786.2
1087	서울특별시 은평구 갈현동	285-119	대	140.1		140.1
1088	서울특별시 은평구 갈현동	285-120	대	166.2		166.2
1089	서울특별시 은평구 갈현동	285-122	대	45.0		45.0
1090	서울특별시 은평구 갈현동	285-123	대	162.1		162.1
1091	서울특별시 은평구 갈현동	285-125	대	87.1		87.1
1092	서울특별시 은평구 갈현동	285-126	도	118.5		118.5
1093	서울특별시 은평구 갈현동	285-127	대	167.6		167.6
1094	서울특별시 은평구 갈현동	285-128	대	160.2		160.2
1095	서울특별시 은평구 갈현동	285-129	대	112.4		112.4
1096	서울특별시 은평구 갈현동	285-131	대	73.2		73.2
1097	서울특별시 은평구 갈현동	285-132	대	190.5		190.5
1098	서울특별시 은평구 갈현동	285-133	대	148.6		148.6
1099	서울특별시 은평구 갈현동	285-134	대	95.1		95.1
1100	서울특별시 은평구 갈현동	285-136	대	137.5		135.1
1101	서울특별시 은평구 갈현동	285-137	대	36.9		36.9
1102	서울특별시 은평구 갈현동	285-139	대	146.4		146.4
1103	서울특별시 은평구 갈현동	285-140	대	122.3		122.0
1104	서울특별시 은평구 갈현동	285-143	대	114.7		114.7
1105	서울특별시 은평구 갈현동	285-144	대	132.3		132.3
1106	서울특별시 은평구 갈현동	285-145	대	164.7		164.7
1107	서울특별시 은평구 갈현동	285-146	대	89.8		89.8
1108	서울특별시 은평구 갈현동	285-151	대	166.9		166.9
1109	서울특별시 은평구 갈현동	285-160	대	118.4		118.4
1110	서울특별시 은평구 갈현동	285-161	대	139.3		139.3

연번	소재지	지번	지목	전체면적(㎡)	지정면적(㎡)	
					세계유산구역	세계유산완충구역
1111	서울특별시 은평구 갈현동	285-162	대	125.9		125.9
1112	서울특별시 은평구 갈현동	285-163	대	124.7		124.7
1113	서울특별시 은평구 갈현동	285-164	대	130.5		130.5
1114	서울특별시 은평구 갈현동	285-165	대	142.6		142.6
1115	서울특별시 은평구 갈현동	285-166	대	2.4		2.4
1116	서울특별시 은평구 갈현동	285-167	대	141.0		141.0
1117	서울특별시 은평구 갈현동	285-168	대	143.6		143.6
1118	서울특별시 은평구 갈현동	285-169	대	153.6		153.6
1119	서울특별시 은평구 갈현동	285-170	대	279.9		279.9
1120	서울특별시 은평구 갈현동	285-172	대	158.1		158.1
1121	서울특별시 은평구 갈현동	285-173	대	144.5		144.5
1122	서울특별시 은평구 갈현동	285-174	대	142.2		142.2
1123	서울특별시 은평구 갈현동	285-175	대	6.6		6.6
1124	서울특별시 은평구 갈현동	285-176	대	32.8		32.8
1125	서울특별시 은평구 갈현동	285-184	대	211.9		211.9
1126	서울특별시 은평구 갈현동	285-192	대	15.8		15.8
1127	서울특별시 은평구 갈현동	285-193	대	17.9		17.9
1128	서울특별시 은평구 갈현동	285-194	대	12.0		12.0
1129	서울특별시 은평구 갈현동	285-195	대	22.8		22.8
1130	서울특별시 은평구 갈현동	285-196	대	35.5		35.5
1131	서울특별시 은평구 갈현동	285-197	대	41.0		41.0
1132	서울특별시 은평구 갈현동	285-198	대	18.1		18.1
1133	서울특별시 은평구 갈현동	285-200	대	103.4		12.9
1134	서울특별시 은평구 갈현동	285-201	대	19.4		19.4
1135	서울특별시 은평구 갈현동	285-204	대	182.4		182.4
1136	서울특별시 은평구 갈현동	285-207	대	120.7		120.7
1137	서울특별시 은평구 갈현동	285-208	대	138.8		138.8
1138	서울특별시 은평구 갈현동	285-209	대	132.7		132.7
1139	서울특별시 은평구 갈현동	285-210	대	164.7		164.7
1140	서울특별시 은평구 갈현동	285-211	대	165.0		165.0
1141	서울특별시 은평구 갈현동	285-216	대	290.4		290.4
1142	서울특별시 은평구 갈현동	285-218	대	274.8		274.8
1143	서울특별시 은평구 갈현동	285-220	대	1,293.4		1,293.4
1144	서울특별시 은평구 갈현동	285-229	도	2,648.0		2,648.0
1145	서울특별시 은평구 갈현동	285-230	대	145.6		145.6
1146	서울특별시 은평구 갈현동	285-231	대	151.7		151.7
1147	서울특별시 은평구 갈현동	285-232	대	151.7		151.7
1148	서울특별시 은평구 갈현동	285-233	대	131.5		131.5
1149	서울특별시 은평구 갈현동	285-234	대	162.2		162.2
1150	서울특별시 은평구 갈현동	285-235	대	294.8		294.8
1151	서울특별시 은평구 갈현동	285-238	대	158.6		158.6
1152	서울특별시 은평구 갈현동	285-241	대	852.1		852.1
1153	서울특별시 은평구 갈현동	285-243	대	166.0		166.0
1154	서울특별시 은평구 갈현동	285-244	대	124.5		124.5
1155	서울특별시 은평구 갈현동	285-245	대	149.8		149.8
1156	서울특별시 은평구 갈현동	285-250	대	533.6		533.6
1157	서울특별시 은평구 갈현동	285-251	대	595.7		595.7
1158	서울특별시 은평구 갈현동	285-260	대	1,142.5		1,142.5
1159	서울특별시 은평구 갈현동	285-267	대	1,131.7		1,131.7
1160	서울특별시 은평구 갈현동	285-275	대	312.4		312.4
1161	서울특별시 은평구 갈현동	285-278	대	1,247.2		1,247.2
1162	서울특별시 은평구 갈현동	285-286	대	106.5		106.5
1163	서울특별시 은평구 갈현동	285-288	대	894.3		894.3
1164	서울특별시 은평구 갈현동	285-293	대	182.3		182.3
1165	서울특별시 은평구 갈현동	285-294	대	153.0		153.0
1166	서울특별시 은평구 갈현동	285-295	대	210.1		210.1
1167	서울특별시 은평구 갈현동	285-297	대	137.2		137.2
1168	서울특별시 은평구 갈현동	285-298	대	127.6		127.6
1169	서울특별시 은평구 갈현동	285-299	대	130.2		130.2
1170	서울특별시 은평구 갈현동	285-300	대	121.6		121.6

연번	소재지	지번	지목	전체면적(㎡)	지정면적(㎡)	
					세계유산구역	세계유산완충구역
1171	서울특별시 은평구 갈현동	285-301	대	25.6		25.6
1172	서울특별시 은평구 갈현동	285-302	도	330.0		330.0
1173	서울특별시 은평구 갈현동	285-303	대	370.8		370.8
1174	서울특별시 은평구 갈현동	285-305	대	191.4		191.4
1175	서울특별시 은평구 갈현동	285-306	대	163.1		163.1
1176	서울특별시 은평구 갈현동	285-307	대	156.5		156.5
1177	서울특별시 은평구 갈현동	285-308	대	145.0		145.0
1178	서울특별시 은평구 갈현동	285-315	대	133.3		133.3
1179	서울특별시 은평구 갈현동	285-316	대	182.4		182.4
1180	서울특별시 은평구 갈현동	285-318	대	196.6		196.6
1181	서울특별시 은평구 갈현동	285-320	대	41.6		41.6
1182	서울특별시 은평구 갈현동	285-321	대	133.2		133.2
1183	서울특별시 은평구 갈현동	285-329	도	292.2		292.2
1184	서울특별시 은평구 갈현동	285-331	대	172.2		172.2
1185	서울특별시 은평구 갈현동	285-332	대	167.0		167.0
1186	서울특별시 은평구 갈현동	285-333	대	185.7		185.7
1187	서울특별시 은평구 갈현동	285-334	대	180.2		180.2
1188	서울특별시 은평구 갈현동	285-335	대	167.9		167.9
1189	서울특별시 은평구 갈현동	285-341	도	16.1		16.1
1190	서울특별시 은평구 갈현동	285-343	대	18.1		18.1
1191	서울특별시 은평구 갈현동	285-344	대	195.4		195.4
1192	서울특별시 은평구 갈현동	285-345	도	1.8		1.8
1193	서울특별시 은평구 갈현동	285-346	도	2.0		2.0
1194	서울특별시 은평구 갈현동	285-347	도	2.9		2.9
1195	서울특별시 은평구 갈현동	285-350	도	4.4		4.4
1196	서울특별시 은평구 갈현동	285-351	도	26.2		26.2
1197	서울특별시 은평구 갈현동	285-352	도	8.9		8.9
1198	서울특별시 은평구 갈현동	285-353	대	215.0		215.0
1199	서울특별시 은평구 갈현동	285-354	도	6.8		6.8
1200	서울특별시 은평구 갈현동	285-355	도	4.5		4.5
1201	서울특별시 은평구 갈현동	285-356	도	18.7		18.7
1202	서울특별시 은평구 갈현동	285-359	도	90.9		90.9
1203	서울특별시 은평구 갈현동	285-360	도	28.7		28.7
1204	서울특별시 은평구 갈현동	285-363	대	8.2		8.2
1205	서울특별시 은평구 갈현동	285-365	대	5.4		5.4
1206	서울특별시 은평구 갈현동	285-366	대	116.5		116.5
1207	서울특별시 은평구 갈현동	285-367	대	591.0		591.0
1208	서울특별시 은평구 갈현동	285-370	대	0.9		0.9
1209	서울특별시 은평구 갈현동	285-371	대	7.0		7.0
1210	서울특별시 은평구 갈현동	285-372	대	8.5		8.5
1211	서울특별시 은평구 갈현동	285-374	대	96.9		96.9
1212	서울특별시 은평구 갈현동	285-376	대	11.5		11.5
1213	서울특별시 은평구 갈현동	285-377	대	9.1		9.1
1214	서울특별시 은평구 갈현동	285-378	대	8.3		8.3
1215	서울특별시 은평구 갈현동	285-379	대	12.6		12.6
1216	서울특별시 은평구 갈현동	285-380	대	1.6		1.6
1217	서울특별시 은평구 갈현동	285-381	대	15.1		15.1
1218	서울특별시 은평구 갈현동	285-382	대	104.9		104.9
1219	서울특별시 은평구 갈현동	285-383	대	88.8		88.8
1220	서울특별시 은평구 갈현동	285-384	대	1,069.6		1,069.6
1221	서울특별시 은평구 갈현동	285-385	대	1,186.9		1,186.9
1222	서울특별시 은평구 갈현동	285-386	도	1,580.3		1,580.3
1223	서울특별시 은평구 갈현동	287-2	대	173.0		61.7
1224	서울특별시 은평구 갈현동	287-6	대	188.1		42.3
1225	서울특별시 은평구 갈현동	287-7	도	6.5		6.5
1226	서울특별시 은평구 갈현동	287-11	도	67.6		3.8
1227	서울특별시 은평구 갈현동	287-12	대	50.9		50.9
1228	서울특별시 은평구 갈현동	287-20	대	230.2		66.8
1229	서울특별시 은평구 갈현동	287-23	대	110.1		48.3
1230	서울특별시 은평구 갈현동	288	대	164.8		164.8

연번	소재지	지번	지목	전체면적(㎡)	지정면적(㎡)	
					세계유산구역	세계유산완충구역
1231	서울특별시 은평구 갈현동	288-1	대	147.9		147.9
1232	서울특별시 은평구 갈현동	288-11	대	150.5		150.5
1233	서울특별시 은평구 갈현동	288-12	대	106.5		106.5
1234	서울특별시 은평구 갈현동	288-13	대	87.5		81.4
1235	서울특별시 은평구 갈현동	288-14	대	120.4		120.4
1236	서울특별시 은평구 갈현동	288-15	대	125.9		125.9
1237	서울특별시 은평구 갈현동	288-16	도	74.3		65.6
1238	서울특별시 은평구 갈현동	288-18	대	133.0		47.1
1239	서울특별시 은평구 갈현동	288-20	대	78.7		78.2
1240	서울특별시 은평구 갈현동	288-21	대	66.1		66.1
1241	서울특별시 은평구 갈현동	288-22	대	11.4		11.4
1242	서울특별시 은평구 갈현동	288-26	대	138.3		138.3
1243	서울특별시 은평구 갈현동	288-27	대	137.0		137.0
1244	서울특별시 은평구 갈현동	288-33	대	147.0		147.0
1245	서울특별시 은평구 갈현동	288-34	대	19.3		19.3
1246	서울특별시 은평구 갈현동	288-35	대	10.3		10.3
1247	서울특별시 은평구 갈현동	288-36	대	179.8		179.8
1248	서울특별시 은평구 갈현동	288-37	대	1.3		1.3
1249	서울특별시 은평구 갈현동	288-38	대	168.7		168.7
1250	서울특별시 은평구 갈현동	288-40	대	150.7		150.7
1251	서울특별시 은평구 갈현동	288-41	대	134.0		134.0
1252	서울특별시 은평구 갈현동	288-42	도	284.1		284.1
1253	서울특별시 은평구 갈현동	288-44	도	10.4		10.4
1254	서울특별시 은평구 갈현동	288-45	대	132.7		132.7
1255	서울특별시 은평구 갈현동	288-46	도	13.1		13.1
1256	서울특별시 은평구 갈현동	288-47	대	139.8		139.8
1257	서울특별시 은평구 갈현동	288-48	도	13.6		13.6
1258	서울특별시 은평구 갈현동	288-49	대	124.4		124.4
1259	서울특별시 은평구 갈현동	288-50	대	126.0		126.0
1260	서울특별시 은평구 갈현동	288-51	대	136.1		136.1
1261	서울특별시 은평구 갈현동	288-52	대	132.3		132.3
1262	서울특별시 은평구 갈현동	288-53	대	13.2		13.2
1263	서울특별시 은평구 갈현동	288-54	대	13.1		13.1
1264	서울특별시 은평구 갈현동	288-55	대	14.0		14.0
1265	서울특별시 은평구 갈현동	288-56	대	10.8		10.8
1266	서울특별시 은평구 갈현동	288-57	대	11.5		11.5
1267	서울특별시 은평구 갈현동	288-58	대	9.6		9.6
1268	서울특별시 은평구 갈현동	288-59	대	138.1		138.1
1269	서울특별시 은평구 갈현동	288-60	대	135.8		135.8
1270	서울특별시 은평구 갈현동	288-61	대	131.8		131.8
1271	서울특별시 은평구 갈현동	288-62	대	91.1		91.1
1272	서울특별시 은평구 갈현동	288-63	대	105.3		105.3
1273	서울특별시 은평구 갈현동	288-64	대	98.1		98.1
1274	서울특별시 은평구 갈현동	288-66	도	38.3		38.3
1275	서울특별시 은평구 갈현동	288-68	대	147.3		147.3
1276	서울특별시 은평구 갈현동	288-69	대	132.9		132.9
1277	서울특별시 은평구 갈현동	288-71	대	153.0		153.0
1278	서울특별시 은평구 갈현동	288-72	대	161.7		161.7
1279	서울특별시 은평구 갈현동	288-73	대	190.5		190.5
1280	서울특별시 은평구 갈현동	288-74	대	140.8		140.8
1281	서울특별시 은평구 갈현동	288-75	대	140.5		140.5
1282	서울특별시 은평구 갈현동	288-76	도	214.7		209.4
1283	서울특별시 은평구 갈현동	288-77	대	35.6		35.6
1284	서울특별시 은평구 갈현동	288-78	대	12.7		12.7
1285	서울특별시 은평구 갈현동	288-79	대	42.0		42.0
1286	서울특별시 은평구 갈현동	288-80	도	3.5		3.5
1287	서울특별시 은평구 갈현동	288-81	대	7.4		7.4
1288	서울특별시 은평구 갈현동	288-82	대	12.2		12.2
1289	서울특별시 은평구 갈현동	288-83	대	259.2		159.3
1290	서울특별시 은평구 갈현동	288-84	대	153.4		12.4

연번	소재지	지번	지목	전체면적(㎡)	지정면적(㎡)	
					세계유산구역	세계유산완충구역
1291	서울특별시 은평구 갈현동	288-85	도	110.5		43.3
1292	서울특별시 은평구 갈현동	288-86	대	174.5		174.5
1293	서울특별시 은평구 갈현동	288-87	도	13.6		13.6
1294	서울특별시 은평구 갈현동	289-11	구	2,993.6		1,602.8
1295	서울특별시 은평구 갈현동	289-17	대	15.8		15.8
1296	서울특별시 은평구 갈현동	289-18	대	60.4		60.4
1297	서울특별시 은평구 갈현동	289-19	대	83.2		83.2
1298	서울특별시 은평구 갈현동	289-27	구	862.6		862.6
1299	서울특별시 은평구 갈현동	289-31	구	1,391.1		1,391.1
1300	서울특별시 은평구 갈현동	300-1	대	337.0		337.0
1301	서울특별시 은평구 갈현동	300-2	대	266.8		50.9
1302	서울특별시 은평구 갈현동	300-11	대	136.9		136.9
1303	서울특별시 은평구 갈현동	300-13	대	244.9		244.9
1304	서울특별시 은평구 갈현동	300-14	대	222.3		209.6
1305	서울특별시 은평구 갈현동	300-15	대	223.4		32.2
1306	서울특별시 은평구 갈현동	300-24	대	237.3		36.1
1307	서울특별시 은평구 갈현동	300-25	대	237.5		223.7
1308	서울특별시 은평구 갈현동	300-26	대	239.3		239.3
1309	서울특별시 은평구 갈현동	300-27	대	242.4		242.4
1310	서울특별시 은평구 갈현동	300-28	대	200.2		200.2
1311	서울특별시 은평구 갈현동	300-29	대	198.7		198.7
1312	서울특별시 은평구 갈현동	300-30	대	223.0		223.0
1313	서울특별시 은평구 갈현동	300-31	대	225.1		225.1
1314	서울특별시 은평구 갈현동	300-32	대	237.4		237.4
1315	서울특별시 은평구 갈현동	300-33	대	238.9		206.9
1316	서울특별시 은평구 갈현동	300-34	대	229.2		13.5
1317	서울특별시 은평구 갈현동	300-50	대	165.6		27.9
1318	서울특별시 은평구 갈현동	300-51	대	156.9		156.9
1319	서울특별시 은평구 갈현동	300-52	대	170.7		170.7
1320	서울특별시 은평구 갈현동	300-53	대	169.8		169.8
1321	서울특별시 은평구 갈현동	300-54	대	167.7		167.7
1322	서울특별시 은평구 갈현동	300-55	대	163.2		163.2
1323	서울특별시 은평구 갈현동	300-56	대	159.1		159.1
1324	서울특별시 은평구 갈현동	300-57	대	173.6		173.6
1325	서울특별시 은평구 갈현동	300-58	대	135.7		135.7
1326	서울특별시 은평구 갈현동	300-59	대	154.7		154.7
1327	서울특별시 은평구 갈현동	300-60	대	157.2		157.2
1328	서울특별시 은평구 갈현동	300-61	대	162.4		162.4
1329	서울특별시 은평구 갈현동	300-62	대	164.6		164.6
1330	서울특별시 은평구 갈현동	300-63	대	156.2		156.2
1331	서울특별시 은평구 갈현동	300-64	대	155.9		155.9
1332	서울특별시 은평구 갈현동	300-65	대	153.2		135.7
1333	서울특별시 은평구 갈현동	300-66	대	147.6		8.4
1334	서울특별시 은평구 갈현동	300-73	대	161.2		144.2
1335	서울특별시 은평구 갈현동	300-74	대	172.6		172.6
1336	서울특별시 은평구 갈현동	300-75	대	173.5		173.5
1337	서울특별시 은평구 갈현동	300-76	대	167.4		167.4
1338	서울특별시 은평구 갈현동	300-77	대	171.4		171.4
1339	서울특별시 은평구 갈현동	300-78	대	463.1		463.1
1340	서울특별시 은평구 갈현동	300-79	대	169.7		169.7
1341	서울특별시 은평구 갈현동	300-80	대	182.8		182.8
1342	서울특별시 은평구 갈현동	300-81	대	190.1		190.1
1343	서울특별시 은평구 갈현동	300-82	대	204.3		204.3
1344	서울특별시 은평구 갈현동	300-83	대	214.1		214.1
1345	서울특별시 은평구 갈현동	300-84	대	224.7		224.7
1346	서울특별시 은평구 갈현동	300-85	대	226.9		209.8
1347	서울특별시 은평구 갈현동	300-86	대	212.3		212.3
1348	서울특별시 은평구 갈현동	300-87	대	215.9		215.9
1349	서울특별시 은평구 갈현동	300-88	대	203.6		203.6
1350	서울특별시 은평구 갈현동	300-89	대	214.7		214.7

연번	소재지	지번	지목	전체면적(㎡)	지정면적(㎡)	
					세계유산구역	세계유산완충구역
1351	서울특별시 은평구 갈현동	300-90	대	206.2		206.2
1352	서울특별시 은평구 갈현동	300-91	대	209.3		209.3
1353	서울특별시 은평구 갈현동	300-92	대	300.2		300.2
1354	서울특별시 은평구 갈현동	300-93	대	136.5		136.5
1355	서울특별시 은평구 갈현동	300-94	대	205.7		205.7
1356	서울특별시 은평구 갈현동	300-95	대	208.9		208.9
1357	서울특별시 은평구 갈현동	300-96	대	212.2		212.2
1358	서울특별시 은평구 갈현동	300-97	대	206.4		206.4
1359	서울특별시 은평구 갈현동	300-98	대	224.4		224.4
1360	서울특별시 은평구 갈현동	300-99	대	215.8		215.8
1361	서울특별시 은평구 갈현동	300-100	대	223.9		223.9
1362	서울특별시 은평구 갈현동	300-101	대	219.0		219.0
1363	서울특별시 은평구 갈현동	300-102	대	213.1		213.1
1364	서울특별시 은평구 갈현동	300-103	대	179.3		179.3
1365	서울특별시 은평구 갈현동	300-104	대	160.1		160.1
1366	서울특별시 은평구 갈현동	300-105	대	214.2		214.2
1367	서울특별시 은평구 갈현동	300-106	대	196.5		196.5
1368	서울특별시 은평구 갈현동	300-107	대	222.8		222.8
1369	서울특별시 은평구 갈현동	300-108	대	214.4		214.4
1370	서울특별시 은평구 갈현동	300-109	대	116.1		116.1
1371	서울특별시 은평구 갈현동	300-110	대	272.2		272.2
1372	서울특별시 은평구 갈현동	300-111	대	164.5		164.5
1373	서울특별시 은평구 갈현동	300-112	도	78.4		78.4
1374	서울특별시 은평구 갈현동	300-113	대	140.1		140.1
1375	서울특별시 은평구 갈현동	300-114	대	116.6		116.6
1376	서울특별시 은평구 갈현동	300-115	대	151.2		151.2
1377	서울특별시 은평구 갈현동	300-116	대	129.9		129.9
1378	서울특별시 은평구 갈현동	300-117	대	127.1		127.1
1379	서울특별시 은평구 갈현동	300-118	대	108.8		108.8
1380	서울특별시 은평구 갈현동	300-119	대	129.9		129.9
1381	서울특별시 은평구 갈현동	300-120	대	202.5		202.5
1382	서울특별시 은평구 갈현동	300-121	대	141.0		110.5
1383	서울특별시 은평구 갈현동	300-122	대	164.8		16.6
1384	서울특별시 은평구 갈현동	300-126	도	4,092.9		2,364.4
1385	서울특별시 은평구 갈현동	300-129	대	97.2		97.2
1386	서울특별시 은평구 갈현동	300-142	대	111.8		111.8
1387	서울특별시 은평구 갈현동	300-145	대	148.7		148.7
1388	서울특별시 은평구 갈현동	300-148	대	165.3		165.3
1389	서울특별시 은평구 갈현동	300-151	대	129.4		129.4
1390	서울특별시 은평구 갈현동	300-152	대	142.8		142.8
1391	서울특별시 은평구 갈현동	300-153	대	141.9		141.9
1392	서울특별시 은평구 갈현동	300-154	대	141.0		141.0
1393	서울특별시 은평구 갈현동	300-155	대	131.8		131.8
1394	서울특별시 은평구 갈현동	300-156	대	197.5		197.5
1395	서울특별시 은평구 갈현동	300-157	도	284.0		284.0
1396	서울특별시 은평구 갈현동	300-158	대	163.0		163.0
1397	서울특별시 은평구 갈현동	300-159	대	151.5		151.5
1398	서울특별시 은평구 갈현동	300-160	대	167.1		167.1
1399	서울특별시 은평구 갈현동	300-161	대	193.4		193.4
1400	서울특별시 은평구 갈현동	300-162	대	193.4		193.4
1401	서울특별시 은평구 갈현동	300-163	도	215.7		215.7
1402	서울특별시 은평구 갈현동	300-164	도	44.0		44.0
1403	서울특별시 은평구 갈현동	300-166	도	18.3		18.3
1404	서울특별시 은평구 갈현동	300-167	도	2.8		2.8
1405	서울특별시 은평구 갈현동	300-168	도	2.2		2.2
1406	서울특별시 은평구 갈현동	300-169	도	1.4		1.4
1407	서울특별시 은평구 갈현동	300-170	도	3.2		3.2
1408	서울특별시 은평구 갈현동	300-171	도	1.4		1.4
1409	서울특별시 은평구 갈현동	300-172	도	1.9		1.9
1410	서울특별시 은평구 갈현동	300-173	도	12.8		12.8



연번	소재지	지번	지목	전체면적(m <sup>2</sup> )	지정면적(m <sup>2</sup> )	
					세계유산구역	세계유산완충구역
1411	서울특별시 은평구 갈현동	300-174	도	12.4		12.4
1412	서울특별시 은평구 갈현동	300-177	대	21.5		21.5
1413	서울특별시 은평구 갈현동	300-181	대	172.4		144.1
1414	서울특별시 은평구 갈현동	300-182	대	171.1		23.7
1415	서울특별시 은평구 갈현동	300-184	대	1.9		1.9
1416	서울특별시 은평구 갈현동	301-2	도	82.9		82.9
1417	서울특별시 은평구 갈현동	541-1	대	3,717.9		3,717.9
1418	서울특별시 은평구 갈현동	543	대	1,317.7		1,317.5
1419	서울특별시 은평구 갈현동	545	대	8,135.6		8,044.0
1420	서울특별시 은평구 갈현동	545-1	도	34.9		34.9
1421	서울특별시 은평구 갈현동	산5-1	임	46,119.2		38,563.4
1422	서울특별시 은평구 갈현동	산5-121	임	73.6		73.6
1423	서울특별시 은평구 갈현동	산11-1	임	217.7		217.7
1424	서울특별시 은평구 갈현동	산11-3	임	179.1		179.1
1425	서울특별시 은평구 갈현동	산11-4	임	169.7		169.7
1426	서울특별시 은평구 갈현동	산11-5	임	189.6		189.6
1427	서울특별시 은평구 갈현동	산11-6	임	153.8		153.8
1428	서울특별시 은평구 갈현동	산11-7	임	175.8		175.8
1429	서울특별시 은평구 갈현동	산11-8	임	130.5		130.5
1430	서울특별시 은평구 갈현동	산11-9	임	376.4		376.4
1431	서울특별시 은평구 갈현동	산11-10	임	131.5		131.5
1432	서울특별시 은평구 갈현동	산11-11	임	212.1		212.1
1433	서울특별시 은평구 갈현동	산11-12	임	252.5		252.5
1434	서울특별시 은평구 갈현동	산11-13	임	223.0		223.0
1435	서울특별시 은평구 갈현동	산11-14	임	38.1		38.1
1436	서울특별시 은평구 갈현동	산12-1	임	104,081.4	80.6	104,000.8
1437	서울특별시 은평구 갈현동	산12-2	임	40,223.6	4.4	40,219.2
1438	서울특별시 은평구 갈현동	산12-4	임	11,441.7		11,441.7
1439	서울특별시 은평구 갈현동	산12-5	임	2,442.2		2,442.2
1440	서울특별시 은평구 갈현동	산12-6	수	3,966.4		3,966.4
1441	서울특별시 은평구 갈현동	산12-7	임	20,240.1		20,240.1
1442	서울특별시 은평구 갈현동	산12-8	임	1,918.7		1,918.7
1443	서울특별시 은평구 갈현동	산12-9	임	825.1		825.1
1444	서울특별시 은평구 갈현동	산12-15	임	348.6		348.6
1445	서울특별시 은평구 갈현동	산12-16	임	53.8		53.8
1446	서울특별시 은평구 갈현동	산12-17	임	2,933.1		2,933.1
1447	서울특별시 은평구 갈현동	산12-18	수	20.1		20.1
1448	서울특별시 은평구 갈현동	산12-19	수	97.8		97.8
1449	서울특별시 은평구 갈현동	산13-4	임	8,607.7		8,607.7
1450	서울특별시 은평구 갈현동	산13-13	임	374.9		374.9
1451	서울특별시 은평구 갈현동	산16-15	임	11.2		11.2
1452	서울특별시 은평구 갈현동	산 49-1	임	8,065.4		8,065.4
1453	서울특별시 은평구 갈현동	산49-18	임	512.2		512.2
1454	서울특별시 은평구 갈현동	산49-21	임	560.9		560.9
1455	서울특별시 은평구 갈현동	산49-22	임	496.8		496.8
1456	서울특별시 은평구 갈현동	산49-24	임	500.0		500.0
1457	서울특별시 은평구 갈현동	산49-27	임	116.3		116.3
1458	서울특별시 은평구 갈현동	산49-32	임	37.3		37.3
1459	서울특별시 은평구 갈현동	산51-1	임	2,694.2		2,694.2
1460	서울특별시 은평구 갈현동	산51-4	임	464.9		464.9
1461	서울특별시 은평구 갈현동	산51-5	임	2,206.5		2,206.5
1462	서울특별시 은평구 갈현동	산51-6	임	6,118.6		6,118.6
1463	서울특별시 은평구 갈현동	산52	임	46.1		46.1
1464	서울특별시 은평구 갈현동	산52-1	임	4.0		4.0
1465	서울특별시 은평구 갈현동	산53-1	임	26,926.2		26,926.2
1466	서울특별시 은평구 갈현동	산53-4	임	4,404.8		4,294.1
1467	서울특별시 은평구 갈현동	산53-7	임	1,641.7		1,641.7
1468	서울특별시 은평구 갈현동	산54	임	15,797.1		15,797.1
1469	서울특별시 은평구 갈현동	산55	임	12,075.4		12,075.4
1470	서울특별시 은평구 갈현동	산56-2	임	13,392.1		2,087.8

연번	소재지	지번	지목	전체면적(m <sup>2</sup> )	지정면적(m <sup>2</sup> )	
					세계유산구역	세계유산완충구역
1471	서울특별시 은평구 갈현동	산56-4	임	1,052.5		0.5
1472	서울특별시 은평구 갈현동	산130-1	임	19,270.8		57.4
1473	서울특별시 은평구 갈현동	산131-1	임	65,535.4		64,124.0
1474	서울특별시 은평구 갈현동	산131-7	임	3,159.6		10.1
1475	서울특별시 은평구 갈현동	산131-8	임	7,662.2		858.1
1476	서울특별시 은평구 갈현동	산131-22	임	214.4		57.3
1477	서울특별시 은평구 진관동	108-16	대	171.3		171.3
1478	서울특별시 은평구 진관동	109-9	도	289.8		39.1
1479	서울특별시 은평구 진관동	109-16	대	277.1		277.1
1480	서울특별시 은평구 진관동	109-17	대	61.7		16.5
1481	서울특별시 은평구 진관동	109-20	도	4.7		4.7
1482	서울특별시 은평구 진관동	110-29	대	154.6		154.6
1483	서울특별시 은평구 진관동	110-30	대	46.6		46.6
1484	서울특별시 은평구 진관동	110-31	대	153.3		108.1
1485	서울특별시 은평구 진관동	111-20	구	605.1		605.1
1486	서울특별시 은평구 진관동	111-21	도	519.8		519.8
1487	서울특별시 은평구 진관동	111-22	구	94.3		94.3
1488	서울특별시 은평구 진관동	111-23	구	712.7		712.7
1489	서울특별시 은평구 진관동	111-24	도	55.2		55.2
1490	서울특별시 은평구 진관동	111-25	도	5.3		5.3
1491	서울특별시 은평구 진관동	111-26	도	0.3		0.3
1492	서울특별시 은평구 진관동	111-27	대	1.9		1.9
1493	서울특별시 은평구 진관동	111-28	대	74.9		33.4
1494	서울특별시 은평구 진관동	111-29	대	4.7		0.2
1495	서울특별시 은평구 진관동	111-31	대	184.9		128.1
1496	서울특별시 은평구 진관동	112	대	193.8		193.8
1497	서울특별시 은평구 진관동	112-1	대	202.2		202.2
1498	서울특별시 은평구 진관동	112-2	도	25.4		25.4
1499	서울특별시 은평구 진관동	112-3	대	20.9		20.9
1500	서울특별시 은평구 진관동	112-4	도	41.5		34.2
1501	서울특별시 은평구 진관동	112-5	대	14.6		14.0
1502	서울특별시 은평구 진관동	112-6	대	4.0		4.0
1503	서울특별시 은평구 진관동	112-7	대	193.7		193.7
1504	서울특별시 은평구 진관동	112-8	대	70.0		70.0
1505	서울특별시 은평구 진관동	112-9	대	58.1		58.1
1506	서울특별시 은평구 진관동	112-10	도	1.7		1.7
1507	서울특별시 은평구 진관동	112-11	대	175.7		175.7
1508	서울특별시 은평구 진관동	112-12	대	118.6		118.6
1509	서울특별시 은평구 진관동	112-13	대	154.3		154.3
1510	서울특별시 은평구 진관동	112-19	대	34.8		30.9
1511	서울특별시 은평구 진관동	113-17	천	5,179.6		2,220.3
1512	서울특별시 은평구 진관동	113-18	구	106.2		106.2
1513	서울특별시 은평구 진관동	113-19	대	76.5		76.5
1514	서울특별시 은평구 진관동	113-20	대	108.0		108.0
1515	서울특별시 은평구 진관동	113-21	대	24.1		24.1
1516	서울특별시 은평구 진관동	113-22	대	109.7		109.7
1517	서울특별시 은평구 진관동	113-23	대	83.8		83.8
1518	서울특별시 은평구 진관동	113-24	대	14.9		14.9
1519	서울특별시 은평구 진관동	113-25	대	195.2		195.2
1520	서울특별시 은평구 진관동	115-28	대	68.1		68.1
1521	서울특별시 은평구 진관동	115-29	대	4.6		4.6
1522	서울특별시 은평구 진관동	115-30	대	48.4		48.4
1523	서울특별시 은평구 진관동	115-31	도	86.5		86.5
1524	서울특별시 은평구 진관동	116	도	34.1		34.1
1525	서울특별시 은평구 진관동	116-1	임	0.6		0.6
1526	서울특별시 은평구 진관동	116-2	대	143.4		143.4
1527	서울특별시 은평구 진관동	116-3	대	157.0		157.0
1528	서울특별시 은평구 진관동	116-4	도	14.8		14.8
1529	서울특별시 은평구 진관동	116-5	도	25.7		25.7
1530	서울특별시 은평구 진관동	116-6	대	4.1		4.1

연번	소재지	지번	지목	전체면적(㎡)	지정면적(㎡)	
					세계유산구역	세계유산완충구역
1531	서울특별시 은평구 진관동	116-7	대	8.5		8.5
1532	서울특별시 은평구 진관동	116-8	도	15.6		15.6
1533	서울특별시 은평구 진관동	116-9	대	132.2		132.2
1534	서울특별시 은평구 진관동	116-10	대	95.0		95.0
1535	서울특별시 은평구 진관동	116-11	대	160.6		160.6
1536	서울특별시 은평구 진관동	116-12	도	79.0		79.0
1537	서울특별시 은평구 진관동	116-13	도	7.2		7.2
1538	서울특별시 은평구 진관동	116-14	대	228.8		228.8
1539	서울특별시 은평구 진관동	116-15	대	190.1		190.1
1540	서울특별시 은평구 진관동	116-16	도	23.2		23.2
1541	서울특별시 은평구 진관동	116-17	대	163.6		163.6
1542	서울특별시 은평구 진관동	116-18	대	102.3		102.3
1543	서울특별시 은평구 진관동	116-19	대	207.5		207.5
1544	서울특별시 은평구 진관동	116-20	대	113.5		113.5
1545	서울특별시 은평구 진관동	116-21	전	120.1		120.1
1546	서울특별시 은평구 진관동	116-22	대	199.8		199.8
1547	서울특별시 은평구 진관동	116-23	도	67.2		67.2
1548	서울특별시 은평구 진관동	116-24	전	190.6		190.6
1549	서울특별시 은평구 진관동	116-25	도	23.8		23.8
1550	서울특별시 은평구 진관동	116-26	대	22.6		22.6
1551	서울특별시 은평구 진관동	116-27	대	104.9		104.9
1552	서울특별시 은평구 진관동	116-28	대	115.5		115.5
1553	서울특별시 은평구 진관동	116-29	도	28.2		28.2
1554	서울특별시 은평구 진관동	116-30	도	18.0		18.0
1555	서울특별시 은평구 진관동	116-31	대	143.6		143.6
1556	서울특별시 은평구 진관동	117	대	117.5		117.5
1557	서울특별시 은평구 진관동	117-1	대	16.4		16.4
1558	서울특별시 은평구 진관동	117-2	전	151.4		151.4
1559	서울특별시 은평구 진관동	117-3	대	134.6		134.6
1560	서울특별시 은평구 진관동	117-4	대	73.9		73.9
1561	서울특별시 은평구 진관동	117-5	대	100.4		100.4
1562	서울특별시 은평구 진관동	117-6	대	4.1		4.1
1563	서울특별시 은평구 진관동	117-7	대	11.4		11.4
1564	서울특별시 은평구 진관동	117-8	대	29.3		29.3
1565	서울특별시 은평구 진관동	117-9	대	24.8		24.8
1566	서울특별시 은평구 진관동	117-10	대	137.0		137.0
1567	서울특별시 은평구 진관동	117-11	대	134.2		134.2
1568	서울특별시 은평구 진관동	117-12	대	123.9		123.9
1569	서울특별시 은평구 진관동	117-13	대	167.6		167.6
1570	서울특별시 은평구 진관동	117-14	대	164.5		164.5
1571	서울특별시 은평구 진관동	117-15	도	32.2		32.2
1572	서울특별시 은평구 진관동	117-16	대	7.8		7.8
1573	서울특별시 은평구 진관동	117-17	대	49.7		49.7
1574	서울특별시 은평구 진관동	117-18	대	93.4		93.4
1575	서울특별시 은평구 진관동	117-19	대	106.6		106.6
1576	서울특별시 은평구 진관동	117-20	대	82.5		82.5
1577	서울특별시 은평구 진관동	117-21	대	59.3		59.3
1578	서울특별시 은평구 진관동	117-22	대	73.9		73.9
1579	서울특별시 은평구 진관동	117-23	대	48.1		48.1
1580	서울특별시 은평구 진관동	117-24	대	16.3		16.3
1581	서울특별시 은평구 진관동	117-25	대	177.4		177.4
1582	서울특별시 은평구 진관동	117-26	대	28.1		28.1
1583	서울특별시 은평구 진관동	117-27	대	9.7		9.7
1584	서울특별시 은평구 진관동	117-28	도	1.8		1.8
1585	서울특별시 은평구 진관동	117-29	도	38.2		38.2
1586	서울특별시 은평구 진관동	117-30	대	97.7		97.7
1587	서울특별시 은평구 진관동	117-31	대	111.0		111.0
1588	서울특별시 은평구 진관동	118	대	141.8		141.8
1589	서울특별시 은평구 진관동	118-1	도	29.2		29.2
1590	서울특별시 은평구 진관동	118-2	대	2.0		2.0

연번	소재지	지번	지목	전체면적(m <sup>2</sup> )	지정면적(m <sup>2</sup> )	
					세계유산구역	세계유산완충구역
1591	서울특별시 은평구 진관동	118-3	대	45.6		45.6
1592	서울특별시 은평구 진관동	118-4	대	88.8		88.8
1593	서울특별시 은평구 진관동	118-5	도	18.8		18.8
1594	서울특별시 은평구 진관동	118-6	대	177.1		177.1
1595	서울특별시 은평구 진관동	118-7	대	25.0		25.0
1596	서울특별시 은평구 진관동	118-8	대	123.3		123.3
1597	서울특별시 은평구 진관동	118-9	대	1.9		1.9
1598	서울특별시 은평구 진관동	118-10	대	37.8		37.8
1599	서울특별시 은평구 진관동	118-11	대	72.9		72.9
1600	서울특별시 은평구 진관동	118-12	도	21.4		21.4
1601	서울특별시 은평구 진관동	118-13	대	48.8		48.8
1602	서울특별시 은평구 진관동	118-14	대	15.2		15.2
1603	서울특별시 은평구 진관동	118-15	대	72.6		72.6
1604	서울특별시 은평구 진관동	118-16	대	71.1		71.1
1605	서울특별시 은평구 진관동	118-17	대	94.8		94.8
1606	서울특별시 은평구 진관동	118-18	대	13.0		13.0
1607	서울특별시 은평구 진관동	118-19	대	9.8		9.8
1608	서울특별시 은평구 진관동	118-20	대	69.3		69.3
1609	서울특별시 은평구 진관동	118-21	대	227.6		227.6
1610	서울특별시 은평구 진관동	118-22	대	73.2		73.2
1611	서울특별시 은평구 진관동	118-23	대	293.4		293.4
1612	서울특별시 은평구 진관동	118-24	도	13.5		13.5
1613	서울특별시 은평구 진관동	118-25	대	114.4		114.4
1614	서울특별시 은평구 진관동	118-26	대	3.7		3.7
1615	서울특별시 은평구 진관동	118-27	도	9.8		9.8
1616	서울특별시 은평구 진관동	118-28	대	1.6		1.6
1617	서울특별시 은평구 진관동	118-29	임	77.1		77.1
1618	서울특별시 은평구 진관동	118-30	대	0.2		0.2
1619	서울특별시 은평구 진관동	118-31	대	7.8		7.8
1620	서울특별시 은평구 진관동	119	대	253.4		253.4
1621	서울특별시 은평구 진관동	119-1	대	249.4		249.4
1622	서울특별시 은평구 진관동	119-2	전	256.8		256.8
1623	서울특별시 은평구 진관동	119-3	임	181.8		181.8
1624	서울특별시 은평구 진관동	119-4	대	62.0		62.0
1625	서울특별시 은평구 진관동	119-5	대	146.7		146.7
1626	서울특별시 은평구 진관동	119-6	대	218.5		218.5
1627	서울특별시 은평구 진관동	119-7	대	152.1		152.1
1628	서울특별시 은평구 진관동	119-8	대	169.3		169.3
1629	서울특별시 은평구 진관동	119-9	대	111.0		111.0
1630	서울특별시 은평구 진관동	119-10	도	17.9		17.9
1631	서울특별시 은평구 진관동	119-11	대	29.4		29.4
1632	서울특별시 은평구 진관동	119-12	대	82.8		82.8
1633	서울특별시 은평구 진관동	119-13	대	71.9		71.9
1634	서울특별시 은평구 진관동	119-14	대	38.6		38.6
1635	서울특별시 은평구 진관동	119-15	대	63.5		63.5
1636	서울특별시 은평구 진관동	119-16	도	144.3		144.3
1637	서울특별시 은평구 진관동	119-17	대	248.6		248.6
1638	서울특별시 은평구 진관동	119-18	대	182.5		182.5
1639	서울특별시 은평구 진관동	119-19	대	212.7		212.7
1640	서울특별시 은평구 진관동	119-20	대	94.4		94.4
1641	서울특별시 은평구 진관동	119-21	대	193.3		193.3
1642	서울특별시 은평구 진관동	119-22	대	160.6		160.6
1643	서울특별시 은평구 진관동	119-23	대	86.1		86.1
1644	서울특별시 은평구 진관동	119-24	대	218.8		218.8
1645	서울특별시 은평구 진관동	119-25	대	264.3		264.3
1646	서울특별시 은평구 진관동	119-26	대	33.6		33.6
1647	서울특별시 은평구 진관동	119-27	도	74.2		74.2
1648	서울특별시 은평구 진관동	119-28	대	97.7		97.7
1649	서울특별시 은평구 진관동	119-29	대	107.6		107.6
1650	서울특별시 은평구 진관동	119-30	대	61.9		61.9

연번	소재지	지번	지목	전체면적(㎡)	지정면적(㎡)	
					세계유산구역	세계유산완충구역
1651	서울특별시 은평구 진관동	119-31	대	104.0		104.0
1652	서울특별시 은평구 진관동	120-2	대	204.6		204.6
1653	서울특별시 은평구 진관동	120-4	도	72.7		53.4
1654	서울특별시 은평구 진관동	120-5	도	36.8		36.8
1655	서울특별시 은평구 진관동	120-6	임	214.4		214.4
1656	서울특별시 은평구 진관동	120-7	임	157.1		157.1
1657	서울특별시 은평구 진관동	120-8	임	71.6		71.6
1658	서울특별시 은평구 진관동	120-9	임	150.6		150.6
1659	서울특별시 은평구 진관동	120-10	대	5.6		5.6
1660	서울특별시 은평구 진관동	120-11	대	5.7		5.7
1661	서울특별시 은평구 진관동	120-12	도	0.4		0.4
1662	서울특별시 은평구 진관동	120-13	도	20.7		20.7
1663	서울특별시 은평구 진관동	120-14	대	264.4		264.4
1664	서울특별시 은평구 진관동	120-15	대	269.9		269.9
1665	서울특별시 은평구 진관동	120-16	대	308.2		308.2
1666	서울특별시 은평구 진관동	120-17	임	213.8		213.8
1667	서울특별시 은평구 진관동	120-18	대	182.9		182.9
1668	서울특별시 은평구 진관동	120-19	대	33.0		33.0
1669	서울특별시 은평구 진관동	120-21	대	216.8		216.8
1670	서울특별시 은평구 진관동	120-24	대	645.8		645.8
1671	서울특별시 은평구 진관동	120-25	대	98.6		98.6
1672	서울특별시 은평구 진관동	120-26	대	57.4		57.4
1673	서울특별시 은평구 진관동	120-27	대	5.9		5.9
1674	서울특별시 은평구 진관동	120-28	대	132.8		27.0
1675	서울특별시 은평구 진관동	120-29	대	209.2		17.3
1676	서울특별시 은평구 진관동	121-5	대	145.8		27.9
1677	서울특별시 은평구 진관동	123-4	진	32.6		32.6
1678	서울특별시 은평구 진관동	123-5	천	562.7		562.7
1679	서울특별시 은평구 진관동	373-1	진	245.8		103.7
1680	서울특별시 은평구 진관동	374	구	640.1		452.6
1681	서울특별시 은평구 진관동	374-1	구	136.1		60.6
1682	서울특별시 은평구 진관동	374-2	진	407.7		30.2
1683	서울특별시 은평구 진관동	375	대	20.8		20.8
1684	서울특별시 은평구 진관동	375-1	대	6.9		6.9
1685	서울특별시 은평구 진관동	375-2	대	1.0		1.0
1686	서울특별시 은평구 진관동	375-3	대	0.9		0.9
1687	서울특별시 은평구 진관동	375-4	대	45.6		45.6
1688	서울특별시 은평구 진관동	375-5	대	20.5		20.5
1689	서울특별시 은평구 진관동	375-6	대	0.2		0.2
1690	서울특별시 은평구 진관동	375-7	대	19.0		19.0
1691	서울특별시 은평구 진관동	376	임	145.7		145.7
1692	서울특별시 은평구 진관동	376-1	공	631.9		631.9
1693	서울특별시 은평구 진관동	376-3	임	261.5		261.5
1694	서울특별시 은평구 진관동	376-4	대	220.1		220.1
1695	서울특별시 은평구 진관동	376-5	대	1.3		1.3
1696	서울특별시 은평구 진관동	376-6	대	65.0		65.0
1697	서울특별시 은평구 진관동	376-7	도	123.4		123.4
1698	서울특별시 은평구 진관동	377	대	114.2		114.2
1699	서울특별시 은평구 진관동	377-1	진	403.9		403.9
1700	서울특별시 은평구 진관동	377-2	대	40.3		40.3
1701	서울특별시 은평구 진관동	377-3	구	161.5		161.5
1702	서울특별시 은평구 진관동	377-4	구	132.4		132.4
1703	서울특별시 은평구 진관동	377-5	대	59.6		59.6
1704	서울특별시 은평구 진관동	377-6	대	3.8		3.8
1705	서울특별시 은평구 진관동	377-7	대	64.6		64.6
1706	서울특별시 은평구 진관동	377-8	대	148.0		148.0
1707	서울특별시 은평구 진관동	377-9	임	17.6		17.6
1708	서울특별시 은평구 진관동	377-10	진	84.9		84.9
1709	서울특별시 은평구 진관동	377-11	대	19.6		19.6
1710	서울특별시 은평구 진관동	377-12	대	44.4		44.4

연번	소재지	지번	지목	전체면적(㎡)	지정면적(㎡)	
					세계유산구역	세계유산완충구역
1711	서울특별시 은평구 진관동	377-13	대	173.3		173.3
1712	서울특별시 은평구 진관동	377-14	천	101.4		101.4
1713	서울특별시 은평구 진관동	378	전	1,090.0		1,090.0
1714	서울특별시 은평구 진관동	378-1	대	93.7		93.7
1715	서울특별시 은평구 진관동	378-2	전	87.3		87.3
1716	서울특별시 은평구 진관동	378-3	천	1,082.2		1,082.2
1717	서울특별시 은평구 진관동	378-4	천	343.6		343.6
1718	서울특별시 은평구 진관동	378-5	임	947.3		947.3
1719	서울특별시 은평구 진관동	378-6	대	5.3		5.3
1720	서울특별시 은평구 진관동	378-7	대	4.0		4.0
1721	서울특별시 은평구 진관동	378-8	대	4.6		4.6
1722	서울특별시 은평구 진관동	378-9	대	0.5		0.5
1723	서울특별시 은평구 진관동	379	전	677.2		677.2
1724	서울특별시 은평구 진관동	379-1	임	11.4		11.4
1725	서울특별시 은평구 진관동	379-2	대	63.8		63.8
1726	서울특별시 은평구 진관동	379-3	대	11.8		11.8
1727	서울특별시 은평구 진관동	379-4	대	111.2		111.2
1728	서울특별시 은평구 진관동	404-49	대	178.7		178.7
1729	서울특별시 은평구 진관동	404-50	대	288.1		288.1
1730	서울특별시 은평구 진관동	404-54	전	65.5		65.5
1731	서울특별시 은평구 진관동	404-55	대	127.2		127.2
1732	서울특별시 은평구 진관동	404-56	대	237.3		237.3
1733	서울특별시 은평구 진관동	산58	임	284,278.1	146.8	237,630.1
1734	서울특별시 은평구 진관동	산102-4	임	729.5		416.5
1735	서울특별시 은평구 진관동	산102-5	임	236.0		236.0
1736	서울특별시 은평구 진관동	산102-6	임	1,400.0		1,400.0
1737	서울특별시 은평구 진관동	산102-7	임	49.3		49.3
1738	서울특별시 은평구 진관동	산102-8	임	110.4		110.4
1739	서울특별시 은평구 진관동	산102-9	임	256.6		256.6
1740	서울특별시 은평구 진관동	산102-10	임	83.0		83.0
1741	서울특별시 은평구 진관동	산102-11	임	57.8		57.8
1742	서울특별시 은평구 진관동	산102-12	임	171.6		171.6
1743	서울특별시 은평구 진관동	산102-13	임	126.6		126.6
1744	서울특별시 은평구 진관동	산102-14	임	279.8		12.4
1745	서울특별시 은평구 구산동	산 130-9	도	6,627.0		843.8
1746	서울특별시 은평구 구산동	산 131-18	임	3,084.2		3,084.2
1747	서울특별시 은평구 구산동	산 136-5	임	28,405.2		5,371.2
1748	서울특별시 은평구 구산동	산136-15	임	5,081.5		3,524.4
1749	서울특별시 은평구 구산동	산136-16	임	69.7		69.7

### 13) 서삼릉(W2)

연번	소재지	지번	지목	전체면적(㎡)	지정면적(㎡)	
					세계유산구역	세계유산완충구역
1	경기도 고양시 덕양구 원당동	198-219	답	100.3		78.7
2	경기도 고양시 덕양구 원당동	201-34	잡	2,258.4		1,960.3
3	경기도 고양시 덕양구 원당동	197-10	답	322.6		322.6
4	경기도 고양시 덕양구 원당동	198-204	전	839.6		839.6
5	경기도 고양시 덕양구 원당동	201-35	답	96.5		96.5
6	경기도 고양시 덕양구 원당동	198-78	전	2,772.5		2,136.6
7	경기도 고양시 덕양구 원당동	198-194	전	67.4		67.4
8	경기도 고양시 덕양구 원당동	198-191	전	66.9		66.9
9	경기도 고양시 덕양구 원당동	산38-93	임	1,517.0		1,517.0
10	경기도 고양시 덕양구 원당동	산38-95	임	245.8		245.8
11	경기도 고양시 덕양구 원당동	198-64	답	2,721.7		2,721.7
12	경기도 고양시 덕양구 원당동	198-66	답	2,470.3		2,470.3
13	경기도 고양시 덕양구 원당동	198-67	전	2,144.3		2,144.3
14	경기도 고양시 덕양구 원당동	201-53	답	34.8		34.8
15	경기도 고양시 덕양구 원당동	197-18	천	435.9		435.9
16	경기도 고양시 덕양구 원당동	197-2	답	612.4		612.4
17	경기도 고양시 덕양구 원당동	201-57	대	406.9		406.9
18	경기도 고양시 덕양구 원당동	산38-90	임	632.7		632.7

연번	소재지	지번	지목	전체면적(㎡)	지정면적(㎡)	
					세계유산구역	세계유산완충구역
19	경기도 고양시 덕양구 원당동	201-82	전	180.7		180.7
20	경기도 고양시 덕양구 원당동	201-17	전	2,014.2		2,014.2
21	경기도 고양시 덕양구 원당동	201-83	전	112.7		112.7
22	경기도 고양시 덕양구 원당동	201-13	답	505.5		505.5
23	경기도 고양시 덕양구 원당동	201-84	답	10.4		10.4
24	경기도 고양시 덕양구 원당동	201-31	전	22.1		22.1
25	경기도 고양시 덕양구 원당동	201-73	잡	942.8		741.9
26	경기도 고양시 덕양구 원당동	198-3	답	2,414.3		2,414.3
27	경기도 고양시 덕양구 원당동	1065	구	6,272.2		1,371.0
28	경기도 고양시 덕양구 원당동	184-36	잡	678.5		678.5
29	경기도 고양시 덕양구 원당동	197-33	답	231.7		231.7
30	경기도 고양시 덕양구 원당동	201-91	창	209.1		209.1
31	경기도 고양시 덕양구 원당동	201-97	사	3,279.8		3,279.8
32	경기도 고양시 덕양구 원당동	201-106	전	69.8		69.8
33	경기도 고양시 덕양구 원당동	201-28	답	439.8		439.8
34	경기도 고양시 덕양구 원당동	201-113	답	61.3		61.3
35	경기도 고양시 덕양구 원당동	201-116	답	17.6		17.6
36	경기도 고양시 덕양구 원당동	197-11	답	4,401.9		4,401.9
37	경기도 고양시 덕양구 원당동	197-44	답	478.0		478.0
38	경기도 고양시 덕양구 원당동	197-45	답	282.9		282.9
39	경기도 고양시 덕양구 원당동	201-1	전	610.7		252.4
40	경기도 고양시 덕양구 원당동	198-234	체	2,461.9		2,461.9
41	경기도 고양시 덕양구 원당동	201-107	전	52.4		52.4
42	경기도 고양시 덕양구 원당동	198-42	체	420,368.3		9,139.7
43	경기도 고양시 덕양구 원당동	201-62	대	1,757.4		1,757.4
44	경기도 고양시 덕양구 원당동	201-103	사	12,883.0	12,883.0	
45	경기도 고양시 덕양구 원당동	201-99	사	76,428.3	76,428.3	
46	경기도 고양시 덕양구 원당동	201-44	답	133.7		133.7
47	경기도 고양시 덕양구 원당동	201-120	전	5.2		5.2
48	경기도 고양시 덕양구 원당동	산38-99	임	11,701.8		11,701.8
49	경기도 고양시 덕양구 원당동	197-7	답	1,527.4		1,527.4
50	경기도 고양시 덕양구 원당동	197-31	답	516.1		516.1
51	경기도 고양시 덕양구 원당동	197-6	답	3,384.9		3,384.9
52	경기도 고양시 덕양구 원당동	197-34	답	1.6		1.6
53	경기도 고양시 덕양구 원당동	197-35	답	133.6		133.6
54	경기도 고양시 덕양구 원당동	198-212	대	270.6		211.4
55	경기도 고양시 덕양구 원당동	197-37	답	347.6		345.4
56	경기도 고양시 덕양구 원당동	198-12	전	1,811.4		1,811.4
57	경기도 고양시 덕양구 원당동	198-13	답	3,678.1		3,609.1
58	경기도 고양시 덕양구 원당동	198-10	답	2,429.7		2,429.7
59	경기도 고양시 덕양구 원당동	198-9	답	5,239.0		5,239.0
60	경기도 고양시 덕양구 원당동	198-189	전	1,450.8		1,450.8
61	경기도 고양시 덕양구 원당동	197-8	답	3,111.2		3,111.2
62	경기도 고양시 덕양구 원당동	198-220	전	224.2		224.2
63	경기도 고양시 덕양구 원당동	198-221	전	259.8		0.4
64	경기도 고양시 덕양구 원당동	201-127	잡	472.5		262.2
65	경기도 고양시 덕양구 원당동	197-39	답	252.9		1.0
66	경기도 고양시 덕양구 원당동	198-211	답	671.8		19.5
67	경기도 고양시 덕양구 원당동	198-197	답	395.0		0.8
68	경기도 고양시 덕양구 원당동	197-23	답	432.9		432.9
69	경기도 고양시 덕양구 원당동	197-21	답	372.8		372.8
70	경기도 고양시 덕양구 원당동	198-69	전	2,646.5		2,646.5
71	경기도 고양시 덕양구 원당동	198-188	도	114.0		114.0
72	경기도 고양시 덕양구 원당동	198-11	창	479.0		479.0
73	경기도 고양시 덕양구 원당동	198-95	전	3,406.0		3,406.0
74	경기도 고양시 덕양구 원당동	198-70	전	1,525.3		1,525.3
75	경기도 고양시 덕양구 원당동	198-71	전	2,629.4		2,629.4
76	경기도 고양시 덕양구 원당동	198-14	전	3,152.3		2,885.9
77	경기도 고양시 덕양구 원당동	198-72	전	4,866.7		4,866.7
78	경기도 고양시 덕양구 원당동	198-15	답	1,761.8		1,058.6
79	경기도 고양시 덕양구 원당동	198-73	전	2,322.1		2,322.1
80	경기도 고양시 덕양구 원당동	산38-104	목	684.0		331.9
81	경기도 고양시 덕양구 원당동	197-22	답	37.5		37.5
82	경기도 고양시 덕양구 원당동	198-16	답	1,073.9		641.9
83	경기도 고양시 덕양구 원당동	198-18	전	3,838.6		630.5
84	경기도 고양시 덕양구 원당동	198-74	전	1,761.8		1,761.8

연번	소재지	지번	지목	전체면적(㎡)	지정면적(㎡)	
					세계유산구역	세계유산완충구역
85	경기도 고양시 덕양구 원당동	198-75	전	3,372.3		3,372.3
86	경기도 고양시 덕양구 원당동	198-76	전	2,336.2		2,336.2
87	경기도 고양시 덕양구 원당동	198-77	전	1,578.7		1,546.5
88	경기도 고양시 덕양구 원당동	198-79	전	3,180.1		1,410.3
89	경기도 고양시 덕양구 원당동	198-80	유	5,187.0		3,424.3
90	경기도 고양시 덕양구 원당동	198-83	답	2,850.1		2,844.5
91	경기도 고양시 덕양구 원당동	198-81	답	906.6		806.8
92	경기도 고양시 덕양구 원당동	198-82	답	3,007.5		1,044.3
93	경기도 고양시 덕양구 원당동	198-86	답	1,074.6		1,074.6
94	경기도 고양시 덕양구 원당동	198-84	전	2,571.2		2,126.9
95	경기도 고양시 덕양구 원당동	198-87	답	3,041.0		2,940.6
96	경기도 고양시 덕양구 원당동	198-209	전	762.8		762.8
97	경기도 고양시 덕양구 원당동	198-88	전	215.0		215.0
98	경기도 고양시 덕양구 원당동	198-208	전	52.5		52.5
99	경기도 고양시 덕양구 원당동	198-89	전	234.4		234.4
100	경기도 고양시 덕양구 원당동	198-90	답	1,469.6		640.6
101	경기도 고양시 덕양구 원당동	198-210	전	48.3		48.3
102	경기도 고양시 덕양구 원당동	201-41	전	6,584.8		6,584.8
103	경기도 고양시 덕양구 원당동	산38-58	임	1,645.0		1,645.0
104	경기도 고양시 덕양구 원당동	197-24	답	566.6		566.6
105	경기도 고양시 덕양구 원당동	산38-97	목	30,667.9		1,458.1
106	경기도 고양시 덕양구 원당동	1060	구	1,296.0		1,296.0
107	경기도 고양시 덕양구 원당동	201-38	답	177.8		177.8
108	경기도 고양시 덕양구 원당동	산38-96	목	456.2		456.2
109	경기도 고양시 덕양구 원당동	201-69	답	311.1		311.1
110	경기도 고양시 덕양구 원당동	201-37	답	224.0		224.0
111	경기도 고양시 덕양구 원당동	197-4	답	2,273.3		2,273.3
112	경기도 고양시 덕양구 원당동	201-52	전	195.9		195.9
113	경기도 고양시 덕양구 원당동	198-68	전	1,513.4		1,513.4
114	경기도 고양시 덕양구 원당동	198-65	답	527.1		527.1
115	경기도 고양시 덕양구 원당동	201-5	전	1,048.0		1,048.0
116	경기도 고양시 덕양구 원당동	201-6	답	322.4		322.4
117	경기도 고양시 덕양구 원당동	201-60	전	2,592.5		2,592.5
118	경기도 고양시 덕양구 원당동	200-5	대	8,724.2		1,140.5
119	경기도 고양시 덕양구 원당동	197-3	답	1,117.6		1,117.6
120	경기도 고양시 덕양구 원당동	197-20	답	1,239.5		1,239.5
121	경기도 고양시 덕양구 원당동	산34-2	목	1,210.6		969.8
122	경기도 고양시 덕양구 원당동	184-25	대	839.0		725.5
123	경기도 고양시 덕양구 원당동	184-24	목	1,198.5		981.0
124	경기도 고양시 덕양구 원당동	산38-94	임	742.2		742.2
125	경기도 고양시 덕양구 원당동	201-7	전	3,930.4		3,930.4
126	경기도 고양시 덕양구 원당동	201-22	전	49.4		49.4
127	경기도 고양시 덕양구 원당동	201-23	답	3,919.6		3,919.6
128	경기도 고양시 덕양구 원당동	201-78	차	195.5		195.5
129	경기도 고양시 덕양구 원당동	201-24	전	680.0		680.0
130	경기도 고양시 덕양구 원당동	201-8	전	657.9		657.9
131	경기도 고양시 덕양구 원당동	201-11	전	2,853.4		2,853.4
132	경기도 고양시 덕양구 원당동	201-12	전	2,276.8		2,276.8
133	경기도 고양시 덕양구 원당동	201-9	답	676.1		676.1
134	경기도 고양시 덕양구 원당동	197-17	답	1,042.6		1,042.6
135	경기도 고양시 덕양구 원당동	197-19	천	64.3		64.3
136	경기도 고양시 덕양구 원당동	201-74	목	2,981.6		2,981.6
137	경기도 고양시 덕양구 원당동	201-75	목	2,725.2		2,725.2
138	경기도 고양시 덕양구 원당동	201-72	답	7,536.7		7,536.7
139	경기도 고양시 덕양구 원당동	201-39	대	291.4		291.4
140	경기도 고양시 덕양구 원당동	201-63	전	618.3		618.3
141	경기도 고양시 덕양구 원당동	201-14	전	278.8		278.8
142	경기도 고양시 덕양구 원당동	201-16	답	1,533.9		1,533.9
143	경기도 고양시 덕양구 원당동	197-5	답	3,497.1		3,497.1
144	경기도 고양시 덕양구 원당동	197-1	답	271.2		271.2
145	경기도 고양시 덕양구 원당동	1060-3	구	202.2		202.2
146	경기도 고양시 덕양구 원당동	201-71	대	27.2		27.2
147	경기도 고양시 덕양구 원당동	201-58	전	1,130.6		1,130.6
148	경기도 고양시 덕양구 원당동	201-70	대	43.6		43.6
149	경기도 고양시 덕양구 원당동	201-36	잡	2,045.3		2,045.3
150	경기도 고양시 덕양구 원당동	201-40	답	515.5		515.5



연번	소재지	지번	지목	전체면적(㎡)	지정면적(㎡)	
					세계유산구역	세계유산완충구역
151	경기도 고양시 덕양구 원당동	198-201	임	217,428.7		89,180.8
152	경기도 고양시 덕양구 원당동	201-80	목	10,255.9		10,255.9
153	경기도 고양시 덕양구 원당동	197-25	답	234.2		234.2
154	경기도 고양시 덕양구 원당동	201-81	체	6,879.4		4,773.2
155	경기도 고양시 덕양구 원당동	197-9	답	2,784.2		2,784.2
156	경기도 고양시 덕양구 원당동	198-5	답	1,085.6		1,085.6
157	경기도 고양시 덕양구 원당동	198-6	전	2,879.9		2,879.9
158	경기도 고양시 덕양구 원당동	184-31	잡	108.1		108.1
159	경기도 고양시 덕양구 원당동	184-32	잡	427.0		427.0
160	경기도 고양시 덕양구 원당동	184-33	잡	95.0		95.0
161	경기도 고양시 덕양구 원당동	184-34	잡	525.2		525.2
162	경기도 고양시 덕양구 원당동	184-35	잡	470.6		201.9
163	경기도 고양시 덕양구 원당동	198-215	대	910.1		894.0
164	경기도 고양시 덕양구 원당동	201-90	전	1,854.1		1,854.1
165	경기도 고양시 덕양구 원당동	198-7	전	4,154.9		4,154.9
166	경기도 고양시 덕양구 원당동	197-36	답	88.0		88.0
167	경기도 고양시 덕양구 원당동	198-216	도	64.0		62.5
168	경기도 고양시 덕양구 원당동	198-217	전	394.7		41.4
169	경기도 고양시 덕양구 원당동	184-23	임	4,896.6		4,886.7
170	경기도 고양시 덕양구 원당동	184-22	임	573.3		123.7
171	경기도 고양시 덕양구 원당동	201-55	대	235.1		235.1
172	경기도 고양시 덕양구 원당동	201-85	대	93.9		93.9
173	경기도 고양시 덕양구 원당동	201-86	전	2,050.6		2,050.6
174	경기도 고양시 덕양구 원당동	197-32	답	238.9		238.9
175	경기도 고양시 덕양구 원당동	201-4	전	5,786.2		5,786.2
176	경기도 고양시 덕양구 원당동	201-92	도	481.2		481.2
177	경기도 고양시 덕양구 원당동	201-2	대	12,440.5		4,634.5
178	경기도 고양시 덕양구 원당동	201-3	전	3,695.6		1,963.7
179	경기도 고양시 덕양구 원당동	201-95	전	440.5		74.5
180	경기도 고양시 덕양구 원당동	198-141	임	11,238.9		2,529.8
181	경기도 고양시 덕양구 원당동	201-100	사	3,806.9	3,806.9	
182	경기도 고양시 덕양구 원당동	201-101	사	3,881.1	3,881.1	
183	경기도 고양시 덕양구 원당동	198-1	전	2,834.0		2,834.0
184	경기도 고양시 덕양구 원당동	198-232	전	155.2		155.2
185	경기도 고양시 덕양구 원당동	201-15	전	3,698.3		3,698.3
186	경기도 고양시 덕양구 원당동	201-108	전	246.3		246.3
187	경기도 고양시 덕양구 원당동	201-26	전	450.6		450.6
188	경기도 고양시 덕양구 원당동	201-109	전	509.1		509.1
189	경기도 고양시 덕양구 원당동	201-27	전	574.9		574.9
190	경기도 고양시 덕양구 원당동	201-110	전	493.6		493.6
191	경기도 고양시 덕양구 원당동	201-111	답	322.1		322.1
192	경기도 고양시 덕양구 원당동	201-29	전	553.9		553.9
193	경기도 고양시 덕양구 원당동	201-112	전	387.3		387.3
194	경기도 고양시 덕양구 원당동	201-30	답	122.7		122.7
195	경기도 고양시 덕양구 원당동	201-32	전	378.6		378.6
196	경기도 고양시 덕양구 원당동	201-114	전	361.1		361.1
197	경기도 고양시 덕양구 원당동	201-33	전	511.8		511.8
198	경기도 고양시 덕양구 원당동	201-115	전	566.6		566.6
199	경기도 고양시 덕양구 원당동	201-59	답	439.4		439.4
200	경기도 고양시 덕양구 원당동	1087	도	2,502.8		2,502.8
201	경기도 고양시 덕양구 원당동	1087-2	도	679.9		611.8
202	경기도 고양시 덕양구 원당동	1087-3	도	62.5		62.5
203	경기도 고양시 덕양구 원당동	197-12	답	2,813.8		2,813.8
204	경기도 고양시 덕양구 원당동	197-13	답	933.0		821.8
205	경기도 고양시 덕양구 원당동	197-46	답	106.1		106.1
206	경기도 고양시 덕양구 원당동	197-14	답	1,939.0		684.2
207	경기도 고양시 덕양구 원당동	197-47	답	125.8		115.4
208	경기도 고양시 덕양구 원당동	197-48	답	60.1		0.4
209	경기도 고양시 덕양구 원당동	1060-1	구	3,727.3		2,546.9
210	경기도 고양시 덕양구 원당동	184-21	임	528.4		528.4
211	경기도 고양시 덕양구 원당동	201-42	잡	1,065.7		1,065.7
212	경기도 고양시 덕양구 원당동	201-125	잡	6.6		6.6
213	경기도 고양시 덕양구 원당동	198	체	256,307.6		12,160.7
214	경기도 고양시 덕양구 원당동	198-233	체	6,520.3		4,515.9
215	경기도 고양시 덕양구 원당동	198-99	체	4,269.9		3,483.2
216	경기도 고양시 덕양구 원당동	201-21	전	2,724.4		2,724.4

연번	소재지	지번	지목	전체면적(㎡)	지정면적(㎡)	
					세계유산구역	세계유산완충구역
217	경기도 고양시 덕양구 원당동	201-105	사	3,655.8	3,655.8	
218	경기도 고양시 덕양구 원당동	201-65	목	18,673.9		18,673.9
219	경기도 고양시 덕양구 원당동	201-104	사	35,117.8	35,117.8	
220	경기도 고양시 덕양구 원당동	198-4	대	3,707.9		3,707.9
221	경기도 고양시 덕양구 원당동	201-47	답	1,633.6		1,633.6
222	경기도 고양시 덕양구 원당동	201-50	답	4,762.3		4,762.3
223	경기도 고양시 덕양구 원당동	201-54	답	3,292.4		3,292.4
224	경기도 고양시 덕양구 원당동	201-51	답	954.3		954.3
225	경기도 고양시 덕양구 원당동	201-98	사	26,406.2		26,406.2
226	경기도 고양시 덕양구 원당동	201-45	답	3,228.3		3,228.3
227	경기도 고양시 덕양구 원당동	201-64	목	462,620.5		462,620.5
228	경기도 고양시 덕양구 원당동	201-46	답	7,828.3		7,828.3
229	경기도 고양시 덕양구 원당동	201-48	답	1,449.4		1,449.4
230	경기도 고양시 덕양구 원당동	201-49	답	4,794.2		4,794.2
231	경기도 고양시 덕양구 원당동	201-79	목	354,503.5		353,965.8
232	경기도 고양시 덕양구 원당동	201-66	임	50,339.9		50,339.9
233	경기도 고양시 덕양구 원당동	212-8	체	5,091.3		2,011.2
234	경기도 고양시 덕양구 원당동	198-202	임	102,284.8		96,267.1
235	경기도 고양시 덕양구 원당동	201-20	전	232.4		232.4
236	경기도 고양시 덕양구 원당동	201-121	목	133.4		133.4
237	경기도 고양시 덕양구 원당동	201-67	전	133.2		133.2
238	경기도 고양시 덕양구 원당동	201-102	사	70,407.0		70,407.0
239	경기도 고양시 덕양구 원당동	201-117	목	511.7		511.7
240	경기도 고양시 덕양구 원당동	201-118	목	206.3		206.3
241	경기도 고양시 덕양구 원당동	201-77	목	10,690.4		10,690.4
242	경기도 고양시 덕양구 원당동	산38-71	임	40,243.4		37,001.3
243	경기도 고양시 덕양구 원당동	산38-61	목	45,456.4		32,819.9
244	경기도 고양시 덕양구 원당동	197-53	답	123.2		103.3
245	경기도 고양시 덕양구 원당동	197-54	답	9,077.3		3,969.2
246	경기도 고양시 덕양구 원당동	201-76	목	28,547.9		28,547.9
247	경기도 고양시 덕양구 원당동	201-130	목	33.2		33.2
248	경기도 고양시 덕양구 원당동	201-131	목	11,516.8		11,516.8
249	경기도 고양시 덕양구 원당동	184-38	잡	792.8		542.6
250	경기도 고양시 덕양구 원당동	184-39	잡	128.0		128.0
251	경기도 고양시 덕양구 원당동	201-126	임	83,113.7		30,491.1
252	경기도 고양시 덕양구 원당동	184-15	임	285,851.3		51,168.9
253	경기도 고양시 덕양구 원당동	184-40	잡	121.0		121.0
254	경기도 고양시 덕양구 원당동	198-85	전	2,775.0		2,775.0
255	경기도 고양시 덕양구 원당동	198-235	전	2,775.0		2,775.0
256	경기도 고양시 덕양구 원당동	201-18	체	282.3		16.6
257	경기도 고양시 덕양구 원당동	201-96	체	72.1		26.6
258	경기도 고양시 덕양구 원당동	1087-1	임	6,940.9		6,831.5
259	경기도 고양시 덕양구 신원동	227-7	체	396,229.5		48,276.6
260	경기도 고양시 덕양구 신원동	227-14	체	349,714.2		12,837.1

#### 14) 은릉(W3)

연번	소재지	지번	지목	전체면적(㎡)	지정면적(㎡)	
					세계유산구역	세계유산완충구역
1	경기도 양주시 장흥면 부곡리	14-1	대	765.8		765.8
2	경기도 양주시 장흥면 부곡리	14-2	대	693.6		693.6
3	경기도 양주시 장흥면 부곡리	14-3	대	465.1		465.1
4	경기도 양주시 장흥면 부곡리	14-4	잡	497.6		497.6
5	경기도 양주시 장흥면 부곡리	14-5	목	409.6		409.6
6	경기도 양주시 장흥면 부곡리	602-6	잡	20,409.8		12,784.9
7	경기도 양주시 장흥면 부곡리	602-7	잡	4,974.5		4,974.5
8	경기도 양주시 장흥면 부곡리	646-1	전	273.1		273.1
9	경기도 양주시 장흥면 부곡리	646-2	답	524.2		524.2
10	경기도 양주시 장흥면 부곡리	646-3	잡	13,165.4		13,165.4
11	경기도 양주시 장흥면 부곡리	646-4	잡	7,794.2		7,794.2
12	경기도 양주시 장흥면 부곡리	646-5	잡	1,569.1		1,569.1
13	경기도 양주시 장흥면 부곡리	646-6	답	2,225.7		2,225.7
14	경기도 양주시 장흥면 부곡리	646-7	대	161.2		161.2
15	경기도 양주시 장흥면 부곡리	646-8	장	1,936.6		1,936.6
16	경기도 양주시 장흥면 부곡리	646-9	전	394.7		394.7
17	경기도 양주시 장흥면 부곡리	646-10	전	2,911.0		2,911.0

연번	소재지	지번	지목	전체면적(㎡)	지정면적(㎡)	
					세계유산구역	세계유산완충구역
18	경기도 양주시 장흥면 부곡리	646-11	대	871.9		871.9
19	경기도 양주시 장흥면 부곡리	646-17	철	551.7		551.7
20	경기도 양주시 장흥면 부곡리	646-18	장	4,750.7		4,750.7
21	경기도 양주시 장흥면 부곡리	646-21	담	577.5		577.5
22	경기도 양주시 장흥면 부곡리	646-23	전	1,132.8		1,132.8
23	경기도 양주시 장흥면 부곡리	646-24	전	1,069.3		1,069.3
24	경기도 양주시 장흥면 부곡리	646-25	대	523.9		523.9
25	경기도 양주시 장흥면 부곡리	646-26	전	393.7		393.7
26	경기도 양주시 장흥면 부곡리	646-27	전	303.2		303.2
27	경기도 양주시 장흥면 부곡리	646-28	창	983.2		983.2
28	경기도 양주시 장흥면 부곡리	646-31	대	1,693.5		1,693.5
29	경기도 양주시 장흥면 부곡리	646-37	대	2,005.0		2,005.0
30	경기도 양주시 장흥면 부곡리	646-39	도	43.4		43.4
31	경기도 양주시 장흥면 부곡리	646-40	전	66.6		66.6
32	경기도 양주시 장흥면 부곡리	646-41	전	651.0		651.0
33	경기도 양주시 장흥면 부곡리	646-43	대	201.2		201.2
34	경기도 양주시 장흥면 부곡리	646-45	천	9,272.0		3,794.3
35	경기도 양주시 장흥면 부곡리	646-47	전	1,042.5		1,042.5
36	경기도 양주시 장흥면 부곡리	646-48	대	669.6		669.6
37	경기도 양주시 장흥면 부곡리	646-49	잡	1,304.4		1,304.4
38	경기도 양주시 장흥면 부곡리	646-52	대	524.6		524.6
39	경기도 양주시 장흥면 부곡리	646-53	전	1,070.5		1,070.5
40	경기도 양주시 장흥면 부곡리	646-54	잡	10,570.8		3,495.0
41	경기도 양주시 장흥면 부곡리	646-60	천	445.8		445.8
42	경기도 양주시 장흥면 부곡리	646-61	잡	9.8		9.8
43	경기도 양주시 장흥면 부곡리	646-62	잡	38.0		20.3
44	경기도 양주시 장흥면 부곡리	646-64	도	38.4		38.4
45	경기도 양주시 장흥면 부곡리	646-65	도	57.6		57.6
46	경기도 양주시 장흥면 부곡리	646-66	전	29.9		29.9
47	경기도 양주시 장흥면 부곡리	646-74	대	763.2		763.2
48	경기도 양주시 장흥면 부곡리	646-75	임	5.0		5.0
49	경기도 양주시 장흥면 부곡리	646-78	창	981.4		981.4
50	경기도 양주시 장흥면 부곡리	646-79	도	98.7		98.7
51	경기도 양주시 장흥면 부곡리	646-80	잡	4,217.1		4,217.1
52	경기도 양주시 장흥면 부곡리	646-81	잡	506.0		506.0
53	경기도 양주시 장흥면 부곡리	646-87	잡	886.9		815.1
54	경기도 양주시 장흥면 부곡리	646-88	전	404.6		404.6
55	경기도 양주시 장흥면 부곡리	646-89	임	1,975.2		1,975.2
56	경기도 양주시 장흥면 부곡리	646-90	임	1,474.5		1,474.5
57	경기도 양주시 장흥면 부곡리	646-91	임	67.9		67.9
58	경기도 양주시 장흥면 부곡리	산62-2	임	785,110.9		177,724.0
59	경기도 양주시 장흥면 부곡리	산103-2	철	1,202.4		1,202.4
60	경기도 양주시 장흥면 부곡리	산103-3	철	63.0		63.0
61	경기도 양주시 장흥면 부곡리	산103-4	철	7,921.6		7,921.6
62	경기도 양주시 장흥면 부곡리	산103-5	임	171.9		171.9
63	경기도 양주시 장흥면 부곡리	산103-6	철	518.6		518.6
64	경기도 양주시 장흥면 부곡리	산103-7	철	1,561.7		1,561.7
65	경기도 양주시 장흥면 부곡리	산103-8	임	1,156.0		1,156.0
66	경기도 양주시 장흥면 부곡리	산103-30	임	773.2		773.2
67	경기도 양주시 장흥면 부곡리	산103-34	철	599.5		599.5
68	경기도 양주시 장흥면 부곡리	산103-36	임	55,570.6		33,131.6
69	경기도 양주시 장흥면 부곡리	산103-40	임	6,080.1		6,080.1
70	경기도 양주시 장흥면 부곡리	산103-42	임	9,084.8		9,084.8
71	경기도 양주시 장흥면 부곡리	산103-44	임	81.8		81.8
72	경기도 양주시 장흥면 부곡리	산103-45	잡	1,974.7		1,974.7
73	경기도 양주시 장흥면 부곡리	산103-46	임	24,704.4		24,704.4
74	경기도 양주시 장흥면 부곡리	산103-47	임	17,607.0		17,607.0
75	경기도 양주시 장흥면 부곡리	산103-48	임	574.0		574.0
76	경기도 양주시 장흥면 부곡리	산103-49	임	5,821.2		5,821.2
77	경기도 양주시 장흥면 부곡리	산103-52	임	3,307.0		3,307.0
78	경기도 양주시 장흥면 부곡리	산103-53	임	767.7		767.7
79	경기도 양주시 장흥면 부곡리	산103-54	임	343.1		343.1
80	경기도 양주시 장흥면 부곡리	산103-55	임	124.1		124.1
81	경기도 양주시 장흥면 부곡리	산103-57	임	90.1		90.1
82	경기도 양주시 장흥면 부곡리	산103-58	임	84.0		84.0
83	경기도 양주시 장흥면 부곡리	산103-59	임	244.4		244.4

연번	소재지	지번	지목	전체면적(㎡)	지정면적(㎡)	
					세계유산구역	세계유산완충구역
84	경기도 양주시 장흥면 부곡리	산103-60	임	57.6		57.6
85	경기도 양주시 장흥면 부곡리	산103-63	임	320.4		320.4
86	경기도 양주시 장흥면 부곡리	산103-64	임	345.3		345.3
87	경기도 양주시 장흥면 부곡리	산104-2	임	1,009.9		1,009.9
88	경기도 양주시 장흥면 부곡리	산105-6	임	32.7		32.7
89	경기도 양주시 장흥면 부곡리	산105-10	임	548.2		548.2
90	경기도 양주시 장흥면 부곡리	산105-22	임	54.5		54.5
91	경기도 양주시 장흥면 부곡리	산106-3	도	446.6		446.6
92	경기도 양주시 장흥면 부곡리	산106-4	도	746.5		746.5
93	경기도 양주시 장흥면 부곡리	산106-5	도	118.1		118.1
94	경기도 양주시 장흥면 부곡리	산106-6	도	70.0		70.0
95	경기도 양주시 장흥면 부곡리	산106-7	도	44.1		44.1
96	경기도 양주시 장흥면 부곡리	산106-9	도	1,396.8		1,396.8
97	경기도 양주시 장흥면 부곡리	산106-10	도	1,471.2		1,471.2
98	경기도 양주시 장흥면 부곡리	산106-11	임	7,811.4		7,811.4
99	경기도 양주시 장흥면 부곡리	산106-12	임	337.7		337.7
100	경기도 양주시 장흥면 부곡리	산106-13	도	256.9		54.9
101	경기도 양주시 장흥면 부곡리	산106-14	도	2,263.2		2,263.2
102	경기도 양주시 장흥면 부곡리	산106-15	임	53,526.4		24,357.5
103	경기도 양주시 장흥면 부곡리	산106-16	임	423.2		423.2
104	경기도 양주시 장흥면 부곡리	산106-17	임	153.5		153.5
105	경기도 양주시 장흥면 부곡리	산106-20	임	322.3		322.3
106	경기도 양주시 장흥면 부곡리	산107-1	도	9,256.0		6,618.3
107	경기도 양주시 장흥면 부곡리	산107-2	도	226.0		226.0
108	경기도 양주시 장흥면 부곡리	산107-3	도	288.1		288.1
109	경기도 양주시 장흥면 부곡리	산107-4	도	208.9		208.9
110	경기도 양주시 장흥면 부곡리	산107-6	임	1,863.5		1,863.5
111	경기도 양주시 장흥면 부곡리	산107-7	구	1,835.3		1,835.3
112	경기도 양주시 장흥면 부곡리	산107-8	도	250.1		250.1
113	경기도 양주시 장흥면 부곡리	산107-9	임	3,155.3		3,155.3
114	경기도 양주시 장흥면 부곡리	산107-10	도	1,769.0		1,312.6
115	경기도 양주시 장흥면 부곡리	산108-2	임	56.3		56.3
116	경기도 양주시 장흥면 부곡리	산108-3	철	77.1		77.1
117	경기도 양주시 장흥면 부곡리	산108-4	도	409.7		409.7
118	경기도 양주시 장흥면 부곡리	산108-5	철	1,744.6		1,744.6
119	경기도 양주시 장흥면 부곡리	산108-6	임	6,502.5		6,502.5
120	경기도 양주시 장흥면 부곡리	산108-7	철	819.7		819.7
121	경기도 양주시 장흥면 부곡리	산108-8	임	3,875.8		3,875.8
122	경기도 양주시 장흥면 부곡리	산108-10	임	447.0		447.0
123	경기도 양주시 장흥면 부곡리	산108-11	도	1,613.6		1,613.6
124	경기도 양주시 장흥면 부곡리	산109-1	임	10,352.6		10,352.6
125	경기도 양주시 장흥면 부곡리	산109-2	임	12,742.1		12,742.1
126	경기도 양주시 장흥면 부곡리	산109-3	구	11,589.7		11,589.7
127	경기도 양주시 장흥면 부곡리	산110-1	임	369.0		369.0
128	경기도 양주시 장흥면 부곡리	산110-2	철	10,475.4		1,604.4
129	경기도 양주시 장흥면 부곡리	산110-3	임	185,333.9		18,856.5
130	경기도 양주시 장흥면 부곡리	산111-1	임	3,875.2		788.1
131	경기도 양주시 장흥면 부곡리	산111-3	임	53,516.2		31.4
132	경기도 양주시 장흥면 일영리	2-2	전	4,975.7		2,566.1
133	경기도 양주시 장흥면 일영리	3	원	2,930.3		1,026.4
134	경기도 양주시 장흥면 일영리	3-1	천	4,812.3		2,043.8
135	경기도 양주시 장흥면 일영리	3-2	유	1,637.9		1,637.9
136	경기도 양주시 장흥면 일영리	3-3	원	18.8		18.8
137	경기도 양주시 장흥면 일영리	3-5	천	882.2		14.9
138	경기도 양주시 장흥면 일영리	3-6	천	56.0		56.0
139	경기도 양주시 장흥면 일영리	4	천	396.8		396.8
140	경기도 양주시 장흥면 일영리	5-1	대	6,654.6		33.0
141	경기도 양주시 장흥면 일영리	5-3	도	1,179.1		680.2
142	경기도 양주시 장흥면 일영리	5-11	전	30.1		21.8
143	경기도 양주시 장흥면 일영리	6-2	대	4,746.8		4,230.8
144	경기도 양주시 장흥면 일영리	6-5	도	18.4		17.3
145	경기도 양주시 장흥면 일영리	6-8	대	219.6		92.1
146	경기도 양주시 장흥면 일영리	7	대	424.5		424.5
147	경기도 양주시 장흥면 일영리	7-1	도	266.4		266.4
148	경기도 양주시 장흥면 일영리	8	대	10,952.6		10,952.6
149	경기도 양주시 장흥면 일영리	10-3	구	645.4		441.1

연번	소재지	지번	지목	전체면적(m <sup>2</sup> )	지정면적(m <sup>2</sup> )	
					세계유산구역	세계유산완충구역
150	경기도 양주시 장흥면 일영리	11-1	장	1,010.0		993.7
151	경기도 양주시 장흥면 일영리	11-2	잡	1,149.6		1,149.6
152	경기도 양주시 장흥면 일영리	11-3	대	868.8		868.8
153	경기도 양주시 장흥면 일영리	11-4	전	344.6		344.6
154	경기도 양주시 장흥면 일영리	12-1	전	211.1		211.1
155	경기도 양주시 장흥면 일영리	12-2	도	174.8		174.8
156	경기도 양주시 장흥면 일영리	12-3	원	2,035.0		2,035.0
157	경기도 양주시 장흥면 일영리	12-4	원	877.6		877.6
158	경기도 양주시 장흥면 일영리	12-5	도	239.5		239.5
159	경기도 양주시 장흥면 일영리	13-1	사	7,338.5	7,338.5	
160	경기도 양주시 장흥면 일영리	13-2	사	2,214.0	2,214.0	
161	경기도 양주시 장흥면 일영리	13-3	대	106.9		106.9
162	경기도 양주시 장흥면 일영리	13-5	전	493.4		493.4
163	경기도 양주시 장흥면 일영리	13-6	대	305.3		305.3
164	경기도 양주시 장흥면 일영리	13-7	전	1,468.0		1,468.0
165	경기도 양주시 장흥면 일영리	13-8	전	3,661.5		3,661.5
166	경기도 양주시 장흥면 일영리	13-9	대	83.4		83.4
167	경기도 양주시 장흥면 일영리	13-10	전	157.6		157.6
168	경기도 양주시 장흥면 일영리	13-11	대	367.9		367.9
169	경기도 양주시 장흥면 일영리	13-12	전	150.0		150.0
170	경기도 양주시 장흥면 일영리	13-13	전	370.4		370.4
171	경기도 양주시 장흥면 일영리	13-16	전	2,196.4		2,196.4
172	경기도 양주시 장흥면 일영리	13-17	도	21.7		21.7
173	경기도 양주시 장흥면 일영리	13-18	전	343.3		343.3
174	경기도 양주시 장흥면 일영리	14-1	답	3,267.1		3,267.1
175	경기도 양주시 장흥면 일영리	14-2	창	803.5		803.5
176	경기도 양주시 장흥면 일영리	14-3	전	1,311.1		1,311.1
177	경기도 양주시 장흥면 일영리	14-4	전	25,687.3		25,687.3
178	경기도 양주시 장흥면 일영리	14-7	답	2,414.0		2,414.0
179	경기도 양주시 장흥면 일영리	14-14	잡	2,071.5		2,071.5
180	경기도 양주시 장흥면 일영리	14-17	답	3,970.7		3,970.7
181	경기도 양주시 장흥면 일영리	14-19	구	988.6		988.6
182	경기도 양주시 장흥면 일영리	14-22	구	460.5		460.5
183	경기도 양주시 장흥면 일영리	14-23	구	290.4		290.4
184	경기도 양주시 장흥면 일영리	14-25	전	91.7		91.7
185	경기도 양주시 장흥면 일영리	14-26	잡	221.3		221.3
186	경기도 양주시 장흥면 일영리	14-27	잡	1,555.7		1,555.7
187	경기도 양주시 장흥면 일영리	14-29	잡	28,081.9		13,850.2
188	경기도 양주시 장흥면 일영리	14-30	잡	14,514.8		14,514.8
189	경기도 양주시 장흥면 일영리	14-31	잡	4,985.8		4,985.8
190	경기도 양주시 장흥면 일영리	14-32	임	471,767.6		245,250.6
191	경기도 양주시 장흥면 일영리	14-33	잡	818.3		818.3
192	경기도 양주시 장흥면 일영리	14-34	전	1,272.4		1,272.4
193	경기도 양주시 장흥면 일영리	14-35	전	1,835.6		1,835.6
194	경기도 양주시 장흥면 일영리	14-36	잡	819.3		819.3
195	경기도 양주시 장흥면 일영리	14-37	전	685.5		685.5
196	경기도 양주시 장흥면 일영리	14-38	전	198.3		198.3
197	경기도 양주시 장흥면 일영리	14-39	도	2.1		2.1
198	경기도 양주시 장흥면 일영리	14-40	답	4,519.6		4,519.6
199	경기도 양주시 장흥면 일영리	14-41	전	349.9		349.9
200	경기도 양주시 장흥면 일영리	15-1	사	398.9	398.9	
201	경기도 양주시 장흥면 일영리	15-2	철	1,411.1		1,411.1
202	경기도 양주시 장흥면 일영리	15-3	대	349.8		349.8
203	경기도 양주시 장흥면 일영리	15-4	전	364.7		364.7
204	경기도 양주시 장흥면 일영리	15-5	체	4,180.9		4,180.9
205	경기도 양주시 장흥면 일영리	15-6	원	6,932.2		6,932.2
206	경기도 양주시 장흥면 일영리	15-7	원	846.3		846.3
207	경기도 양주시 장흥면 일영리	15-8	사	512.2	512.2	
208	경기도 양주시 장흥면 일영리	15-9	사	132.8	132.8	
209	경기도 양주시 장흥면 일영리	15-10	체	4,416.8		4,416.8
210	경기도 양주시 장흥면 일영리	15-11	잡	143.5		143.5
211	경기도 양주시 장흥면 일영리	15-12	임	130.6		130.6
212	경기도 양주시 장흥면 일영리	15-13	체	518.8		518.8
213	경기도 양주시 장흥면 일영리	15-14	전	198.1		198.1
214	경기도 양주시 장흥면 일영리	15-15	원	1,167.5		1,167.5
215	경기도 양주시 장흥면 일영리	15-16	원	19.0		19.0

연번	소재지	지번	지목	전체면적(m <sup>2</sup> )	지정면적(m <sup>2</sup> )	
					세계유산구역	세계유산완충구역
216	경기도 양주시 장흥면 일영리	15-17	원	561.4		561.4
217	경기도 양주시 장흥면 일영리	15-18	원	380.9		380.9
218	경기도 양주시 장흥면 일영리	15-19	원	47.5		47.5
219	경기도 양주시 장흥면 일영리	15-20	원	70.8		70.8
220	경기도 양주시 장흥면 일영리	15-21	원	1,261.3		1,261.3
221	경기도 양주시 장흥면 일영리	15-22	전	1,769.1		1,769.1
222	경기도 양주시 장흥면 일영리	15-23	도	58.3		58.3
223	경기도 양주시 장흥면 일영리	15-24	도	75.2		75.2
224	경기도 양주시 장흥면 일영리	15-25	도	21.0		21.0
225	경기도 양주시 장흥면 일영리	15-26	도	36.0		36.0
226	경기도 양주시 장흥면 일영리	15-27	도	286.7		286.7
227	경기도 양주시 장흥면 일영리	15-28	도	70.5		70.5
228	경기도 양주시 장흥면 일영리	15-29	도	39.9		39.9
229	경기도 양주시 장흥면 일영리	15-30	도	452.6		452.6
230	경기도 양주시 장흥면 일영리	15-31	임	268.7		268.7
231	경기도 양주시 장흥면 일영리	15-32	원	248.8		248.8
232	경기도 양주시 장흥면 일영리	15-33	원	147.2		147.2
233	경기도 양주시 장흥면 일영리	15-34	사	27.1	27.1	
234	경기도 양주시 장흥면 일영리	15-35	사	215.1	215.1	
235	경기도 양주시 장흥면 일영리	15-36	전	4,009.6		4,009.6
236	경기도 양주시 장흥면 일영리	15-37	전	2,636.9		2,636.9
237	경기도 양주시 장흥면 일영리	15-38	전	681.9		681.9
238	경기도 양주시 장흥면 일영리	15-39	체	799.0		799.0
239	경기도 양주시 장흥면 일영리	16-1	사	126.9	126.9	
240	경기도 양주시 장흥면 일영리	16-3	사	429.9	429.9	
241	경기도 양주시 장흥면 일영리	16-4	도	376.1		376.1
242	경기도 양주시 장흥면 일영리	17	대	81.1		81.1
243	경기도 양주시 장흥면 일영리	17-1	천	180.4		180.4
244	경기도 양주시 장흥면 일영리	17-2	임	1,078.6		1,078.6
245	경기도 양주시 장흥면 일영리	17-3	대	254.1		254.1
246	경기도 양주시 장흥면 일영리	17-4	대	501.3		501.3
247	경기도 양주시 장흥면 일영리	17-5	대	389.8		389.8
248	경기도 양주시 장흥면 일영리	17-6	대	384.5		384.5
249	경기도 양주시 장흥면 일영리	17-7	대	71.7		71.7
250	경기도 양주시 장흥면 일영리	18-1	원	1,469.9		1,469.9
251	경기도 양주시 장흥면 일영리	18-2	도	381.9		381.9
252	경기도 양주시 장흥면 일영리	20-2	철	3,049.2		3,049.2
253	경기도 양주시 장흥면 일영리	20-3	대	792.8		792.8
254	경기도 양주시 장흥면 일영리	20-4	천	142.5		142.5
255	경기도 양주시 장흥면 일영리	20-6	원	3,346.5		3,346.5
256	경기도 양주시 장흥면 일영리	20-8	도	468.1		468.1
257	경기도 양주시 장흥면 일영리	20-10	천	51.1		51.1
258	경기도 양주시 장흥면 일영리	20-11	천	10,743.0		10,743.0
259	경기도 양주시 장흥면 일영리	20-13	대	830.9		830.9
260	경기도 양주시 장흥면 일영리	20-14	도	10.7		10.7
261	경기도 양주시 장흥면 일영리	20-15	대	26.7		26.7
262	경기도 양주시 장흥면 일영리	20-16	대	143.1		143.1
263	경기도 양주시 장흥면 일영리	20-17	천	366.2		366.2
264	경기도 양주시 장흥면 일영리	21-2	천	203.2		203.2
265	경기도 양주시 장흥면 일영리	22	담	1,288.9		1,288.9
266	경기도 양주시 장흥면 일영리	22-1	도	182.9		182.9
267	경기도 양주시 장흥면 일영리	22-2	도	19.2		19.2
268	경기도 양주시 장흥면 일영리	22-4	도	121.7		121.7
269	경기도 양주시 장흥면 일영리	22-5	담	81.7		81.7
270	경기도 양주시 장흥면 일영리	22-6	담	660.8		660.8
271	경기도 양주시 장흥면 일영리	22-7	도	9.0		9.0
272	경기도 양주시 장흥면 일영리	22-8	담	185.4		185.4
273	경기도 양주시 장흥면 일영리	22-9	담	0.2		0.2
274	경기도 양주시 장흥면 일영리	22-10	도	1,491.0		1,491.0
275	경기도 양주시 장흥면 일영리	22-11	도	9.5		9.5
276	경기도 양주시 장흥면 일영리	22-12	도	1,362.6		1,362.6
277	경기도 양주시 장흥면 일영리	23	도	160.8		160.8
278	경기도 양주시 장흥면 일영리	23-1	천	117.9		117.9
279	경기도 양주시 장흥면 일영리	23-2	천	73.6		73.6
280	경기도 양주시 장흥면 일영리	23-3	천	241.9		241.9
281	경기도 양주시 장흥면 일영리	23-4	천	211.3		211.3

연번	소재지	지번	지목	전체면적(㎡)	지정면적(㎡)	
					세계유산구역	세계유산완충구역
282	경기도 양주시 장흥면 일영리	23-5	천	219.4		219.4
283	경기도 양주시 장흥면 일영리	23-6	천	33.7		33.7
284	경기도 양주시 장흥면 일영리	23-7	천	324.1		324.1
285	경기도 양주시 장흥면 일영리	23-8	천	170.2		170.2
286	경기도 양주시 장흥면 일영리	23-9	천	100.9		100.9
287	경기도 양주시 장흥면 일영리	23-10	천	605.6		605.6
288	경기도 양주시 장흥면 일영리	23-11	도	18.7		18.7
289	경기도 양주시 장흥면 일영리	23-12	도	68.7		68.7
290	경기도 양주시 장흥면 일영리	23-16	천	75.6		75.6
291	경기도 양주시 장흥면 일영리	23-17	천	20.7		20.7
292	경기도 양주시 장흥면 일영리	24	대	827.2		827.2
293	경기도 양주시 장흥면 일영리	25	대	825.6		825.6
294	경기도 양주시 장흥면 일영리	25-1	도	984.5		984.5
295	경기도 양주시 장흥면 일영리	25-3	대	703.3		703.3
296	경기도 양주시 장흥면 일영리	25-4	대	23.2		23.2
297	경기도 양주시 장흥면 일영리	25-5	대	147.8		147.8
298	경기도 양주시 장흥면 일영리	25-6	도	28.8		28.8
299	경기도 양주시 장흥면 일영리	26	대	909.8		909.8
300	경기도 양주시 장흥면 일영리	26-1	답	200.6		200.6
301	경기도 양주시 장흥면 일영리	27-1	대	18,683.1		18,683.1
302	경기도 양주시 장흥면 일영리	28-1	답	7.0		7.0
303	경기도 양주시 장흥면 일영리	28-2	도	110.8		110.8
304	경기도 양주시 장흥면 일영리	28-3	구	73.5		73.5
305	경기도 양주시 장흥면 일영리	29	대	193.1		193.1
306	경기도 양주시 장흥면 일영리	29-2	답	1,411.7		1,411.7
307	경기도 양주시 장흥면 일영리	29-3	답	1,497.6		1,497.6
308	경기도 양주시 장흥면 일영리	30	전	43.3		43.3
309	경기도 양주시 장흥면 일영리	30-1	도	70.7		70.7
310	경기도 양주시 장흥면 일영리	31	원	3,093.8		3,093.8
311	경기도 양주시 장흥면 일영리	31-1	대	153.8		153.8
312	경기도 양주시 장흥면 일영리	31-3	임	2,005.6		2,005.6
313	경기도 양주시 장흥면 일영리	32	대	1,212.2		1,212.2
314	경기도 양주시 장흥면 일영리	32-1	대	265.9		265.9
315	경기도 양주시 장흥면 일영리	32-3	대	426.9		426.9
316	경기도 양주시 장흥면 일영리	33-1	구	752.0		752.0
317	경기도 양주시 장흥면 일영리	33-2	대	198.4		198.4
318	경기도 양주시 장흥면 일영리	33-3	도	46.9		46.9
319	경기도 양주시 장흥면 일영리	33-4	도	22.9		22.9
320	경기도 양주시 장흥면 일영리	33-6	잡	1,346.7		1,346.7
321	경기도 양주시 장흥면 일영리	33-8	도	221.0		221.0
322	경기도 양주시 장흥면 일영리	34-1	대	382.3		382.3
323	경기도 양주시 장흥면 일영리	34-2	대	273.7		273.7
324	경기도 양주시 장흥면 일영리	34-3	전	1,734.0		1,734.0
325	경기도 양주시 장흥면 일영리	34-4	대	402.0		402.0
326	경기도 양주시 장흥면 일영리	34-5	대	398.6		398.6
327	경기도 양주시 장흥면 일영리	34-6	도	217.3		217.3
328	경기도 양주시 장흥면 일영리	34-9	도	19.1		19.1
329	경기도 양주시 장흥면 일영리	34-10	전	827.1		827.1
330	경기도 양주시 장흥면 일영리	34-11	전	250.5		250.5
331	경기도 양주시 장흥면 일영리	35-2	도	10.3		10.3
332	경기도 양주시 장흥면 일영리	35-3	도	298.5		298.5
333	경기도 양주시 장흥면 일영리	36-2	대	370.7		370.7
334	경기도 양주시 장흥면 일영리	36-3	대	781.5		781.5
335	경기도 양주시 장흥면 일영리	36-4	대	883.4		883.4
336	경기도 양주시 장흥면 일영리	36-5	도	169.4		169.4
337	경기도 양주시 장흥면 일영리	36-6	대	525.5		525.5
338	경기도 양주시 장흥면 일영리	36-7	대	1,203.2		1,203.2
339	경기도 양주시 장흥면 일영리	36-9	대	693.6		693.6
340	경기도 양주시 장흥면 일영리	36-10	잡	2,458.1		2,458.1
341	경기도 양주시 장흥면 일영리	36-12	도	40.5		40.5
342	경기도 양주시 장흥면 일영리	36-15	도	69.3		69.3
343	경기도 양주시 장흥면 일영리	36-16	도	42.0		42.0
344	경기도 양주시 장흥면 일영리	36-17	도	179.5		179.5
345	경기도 양주시 장흥면 일영리	36-18	도	123.3		123.3
346	경기도 양주시 장흥면 일영리	36-19	도	90.9		90.9
347	경기도 양주시 장흥면 일영리	36-20	대	419.7		419.7

연번	소재지	지번	지목	전체면적(㎡)	지정면적(㎡)	
					세계유산구역	세계유산완충구역
348	경기도 양주시 장흥면 일영리	36-21	대	301.2		301.2
349	경기도 양주시 장흥면 일영리	36-22	도	285.8		285.8
350	경기도 양주시 장흥면 일영리	36-24	대	65.1		65.1
351	경기도 양주시 장흥면 일영리	37-1	대	925.0		925.0
352	경기도 양주시 장흥면 일영리	37-3	대	244.6		244.6
353	경기도 양주시 장흥면 일영리	37-6	답	454.5		454.5
354	경기도 양주시 장흥면 일영리	37-9	도	113.1		113.1
355	경기도 양주시 장흥면 일영리	37-10	도	60.5		60.5
356	경기도 양주시 장흥면 일영리	37-11	도	14.8		14.8
357	경기도 양주시 장흥면 일영리	37-12	대	236.8		236.8
358	경기도 양주시 장흥면 일영리	37-14	대	235.5		235.5
359	경기도 양주시 장흥면 일영리	37-15	대	244.6		244.6
360	경기도 양주시 장흥면 일영리	37-16	대	1.3		1.3
361	경기도 양주시 장흥면 일영리	37-17	대	21.9		21.9
362	경기도 양주시 장흥면 일영리	37-18	대	33.8		33.8
363	경기도 양주시 장흥면 일영리	37-19	대	348.8		348.8
364	경기도 양주시 장흥면 일영리	37-20	대	92.3		92.3
365	경기도 양주시 장흥면 일영리	37-22	대	15.2		15.2
366	경기도 양주시 장흥면 일영리	37-23	대	14.5		14.5
367	경기도 양주시 장흥면 일영리	37-25	대	287.5		287.5
368	경기도 양주시 장흥면 일영리	37-28	대	15.1		15.1
369	경기도 양주시 장흥면 일영리	37-29	대	7.7		7.7
370	경기도 양주시 장흥면 일영리	38-1	대	229.8		229.8
371	경기도 양주시 장흥면 일영리	38-2	대	657.2		657.2
372	경기도 양주시 장흥면 일영리	38-3	답	355.6		355.6
373	경기도 양주시 장흥면 일영리	38-5	대	780.9		780.9
374	경기도 양주시 장흥면 일영리	38-7	대	502.7		502.7
375	경기도 양주시 장흥면 일영리	38-8	대	660.6		660.6
376	경기도 양주시 장흥면 일영리	38-9	대	15.0		15.0
377	경기도 양주시 장흥면 일영리	38-10	대	4.6		4.6
378	경기도 양주시 장흥면 일영리	38-11	대	150.1		150.1
379	경기도 양주시 장흥면 일영리	39-1	답	482.4		482.4
380	경기도 양주시 장흥면 일영리	39-2	답	101.0		101.0
381	경기도 양주시 장흥면 일영리	40	대	1,132.0		1,132.0
382	경기도 양주시 장흥면 일영리	40-1	천	766.5		766.5
383	경기도 양주시 장흥면 일영리	40-2	천	62.5		62.5
384	경기도 양주시 장흥면 일영리	40-3	천	66.1		66.1
385	경기도 양주시 장흥면 일영리	40-4	도	205.3		205.3
386	경기도 양주시 장흥면 일영리	40-7	천	33.4		33.4
387	경기도 양주시 장흥면 일영리	40-8	천	4,354.4		4,354.4
388	경기도 양주시 장흥면 일영리	40-9	천	103.9		103.9
389	경기도 양주시 장흥면 일영리	40-10	답	450.0		450.0
390	경기도 양주시 장흥면 일영리	40-12	대	1,341.8		1,341.8
391	경기도 양주시 장흥면 일영리	40-14	대	9.5		9.5
392	경기도 양주시 장흥면 일영리	40-15	대	4.5		4.5
393	경기도 양주시 장흥면 일영리	40-16	도	65.5		65.5
394	경기도 양주시 장흥면 일영리	40-17	도	6.1		6.1
395	경기도 양주시 장흥면 일영리	41-1	대	1,562.3		1,562.3
396	경기도 양주시 장흥면 일영리	41-2	대	1,790.0		1,790.0
397	경기도 양주시 장흥면 일영리	41-4	대	1,723.8		1,723.8
398	경기도 양주시 장흥면 일영리	41-6	도	204.7		204.7
399	경기도 양주시 장흥면 일영리	41-10	대	2,281.9		2,281.9
400	경기도 양주시 장흥면 일영리	41-12	도	70.4		70.4
401	경기도 양주시 장흥면 일영리	41-15	도	21.2		21.2
402	경기도 양주시 장흥면 일영리	41-16	도	209.1		209.1
403	경기도 양주시 장흥면 일영리	41-19	도	262.1		262.1
404	경기도 양주시 장흥면 일영리	41-20	잡	7.6		7.6
405	경기도 양주시 장흥면 일영리	41-25	대	63.9		63.9
406	경기도 양주시 장흥면 일영리	41-31	잡	60.1		60.1
407	경기도 양주시 장흥면 일영리	41-36	답	14.3		14.3
408	경기도 양주시 장흥면 일영리	41-37	잡	0.1		0.1
409	경기도 양주시 장흥면 일영리	41-39	도	68.8		68.8
410	경기도 양주시 장흥면 일영리	41-41	도	40.1		40.1
411	경기도 양주시 장흥면 일영리	41-42	대	211.7		211.7
412	경기도 양주시 장흥면 일영리	41-43	잡	1.5		1.5
413	경기도 양주시 장흥면 일영리	41-44	대	4.4		4.4



연번	소재지	지번	지목	전체면적(㎡)	지정면적(㎡)	
					세계유산구역	세계유산완충구역
414	경기도 양주시 장흥면 일영리	42	답	19.4		19.4
415	경기도 양주시 장흥면 일영리	43	대	1,422.7		1,422.7
416	경기도 양주시 장흥면 일영리	43-1	도	262.7		262.7
417	경기도 양주시 장흥면 일영리	43-2	대	1,527.0		1,527.0
418	경기도 양주시 장흥면 일영리	43-3	답	362.7		362.7
419	경기도 양주시 장흥면 일영리	43-4	대	631.6		631.6
420	경기도 양주시 장흥면 일영리	43-6	답	77.3		77.3
421	경기도 양주시 장흥면 일영리	43-7	대	248.4		248.4
422	경기도 양주시 장흥면 일영리	43-10	도	42.8		42.8
423	경기도 양주시 장흥면 일영리	43-11	도	70.0		70.0
424	경기도 양주시 장흥면 일영리	43-12	답	268.1		268.1
425	경기도 양주시 장흥면 일영리	43-13	도	9.5		9.5
426	경기도 양주시 장흥면 일영리	43-16	도	2.4		2.4
427	경기도 양주시 장흥면 일영리	43-17	도	57.4		57.4
428	경기도 양주시 장흥면 일영리	43-18	도	61.7		61.7
429	경기도 양주시 장흥면 일영리	43-19	대	3.0		3.0
430	경기도 양주시 장흥면 일영리	44-1	잡	393.3		393.3
431	경기도 양주시 장흥면 일영리	44-3	진	298.2		298.2
432	경기도 양주시 장흥면 일영리	44-4	원	240.5		240.5
433	경기도 양주시 장흥면 일영리	44-5	원	216.4		216.4
434	경기도 양주시 장흥면 일영리	44-6	대	257.4		257.4
435	경기도 양주시 장흥면 일영리	44-9	대	371.2		371.2
436	경기도 양주시 장흥면 일영리	44-17	대	735.9		735.9
437	경기도 양주시 장흥면 일영리	44-18	대	3,156.8		3,156.8
438	경기도 양주시 장흥면 일영리	44-19	대	1,541.4		1,541.4
439	경기도 양주시 장흥면 일영리	44-20	원	3,056.4		3,056.4
440	경기도 양주시 장흥면 일영리	44-21	차	1,020.5		1,020.5
441	경기도 양주시 장흥면 일영리	44-23	진	455.9		455.9
442	경기도 양주시 장흥면 일영리	44-26	대	13.5		13.5
443	경기도 양주시 장흥면 일영리	44-27	대	14.8		14.8
444	경기도 양주시 장흥면 일영리	44-30	대	211.5		211.5
445	경기도 양주시 장흥면 일영리	44-31	대	84.6		84.6
446	경기도 양주시 장흥면 일영리	44-32	대	3.5		3.5
447	경기도 양주시 장흥면 일영리	44-33	대	26.8		26.8
448	경기도 양주시 장흥면 일영리	44-34	대	129.6		129.6
449	경기도 양주시 장흥면 일영리	44-35	원	126.4		126.4
450	경기도 양주시 장흥면 일영리	44-36	원	32.7		32.7
451	경기도 양주시 장흥면 일영리	44-37	원	508.7		508.7
452	경기도 양주시 장흥면 일영리	44-41	대	944.0		944.0
453	경기도 양주시 장흥면 일영리	44-42	대	1,145.5		1,145.5
454	경기도 양주시 장흥면 일영리	44-43	대	1,145.5		1,145.5
455	경기도 양주시 장흥면 일영리	44-44	대	1,145.4		1,145.4
456	경기도 양주시 장흥면 일영리	44-45	대	1,364.8		1,364.8
457	경기도 양주시 장흥면 일영리	44-46	잡	56.4		56.4
458	경기도 양주시 장흥면 일영리	44-47	도	34.8		34.8
459	경기도 양주시 장흥면 일영리	44-48	잡	6.3		6.3
460	경기도 양주시 장흥면 일영리	44-49	잡	26.4		26.4
461	경기도 양주시 장흥면 일영리	44-50	원	8.9		8.9
462	경기도 양주시 장흥면 일영리	44-51	원	96.2		96.2
463	경기도 양주시 장흥면 일영리	44-52	대	684.4		684.4
464	경기도 양주시 장흥면 일영리	44-53	대	1,079.4		1,079.4
465	경기도 양주시 장흥면 일영리	44-54	대	1,501.5		1,501.5
466	경기도 양주시 장흥면 일영리	44-55	대	1,647.5		1,647.5
467	경기도 양주시 장흥면 일영리	44-56	도	525.0		525.0
468	경기도 양주시 장흥면 일영리	44-57	대	0.6		0.6
469	경기도 양주시 장흥면 일영리	44-58	대	12.3		12.3
470	경기도 양주시 장흥면 일영리	44-59	대	368.5		368.5
471	경기도 양주시 장흥면 일영리	44-60	대	6.8		6.8
472	경기도 양주시 장흥면 일영리	44-61	대	16.3		16.3
473	경기도 양주시 장흥면 일영리	44-62	대	279.4		279.4
474	경기도 양주시 장흥면 일영리	44-63	대	88.0		88.0
475	경기도 양주시 장흥면 일영리	44-64	대	79.0		79.0
476	경기도 양주시 장흥면 일영리	44-65	대	100.6		100.6
477	경기도 양주시 장흥면 일영리	44-66	대	2.3		2.3
478	경기도 양주시 장흥면 일영리	44-67	임	1,511.5		1,511.5
479	경기도 양주시 장흥면 일영리	44-68	임	187.1		187.1

연번	소재지	지번	지목	전체면적(m <sup>2</sup> )	지정면적(m <sup>2</sup> )	
					세계유산구역	세계유산완충구역
480	경기도 양주시 장흥면 일영리	45-3	도	401.5		401.5
481	경기도 양주시 장흥면 일영리	45-6	도	37.6		37.6
482	경기도 양주시 장흥면 일영리	45-7	도	757.0		757.0
483	경기도 양주시 장흥면 일영리	45-10	대	1,968.7		1,968.7
484	경기도 양주시 장흥면 일영리	46-1	도	512.8		512.8
485	경기도 양주시 장흥면 일영리	46-2	주	989.5		989.5
486	경기도 양주시 장흥면 일영리	48	잡	536.1		536.1
487	경기도 양주시 장흥면 일영리	48-1	답	201.1		201.1
488	경기도 양주시 장흥면 일영리	48-2	잡	1,532.7		1,532.7
489	경기도 양주시 장흥면 일영리	49	잡	559.1		559.1
490	경기도 양주시 장흥면 일영리	49-1	답	287.6		287.6
491	경기도 양주시 장흥면 일영리	49-2	잡	27.2		27.2
492	경기도 양주시 장흥면 일영리	50	대	1,265.2		1,265.2
493	경기도 양주시 장흥면 일영리	50-1	잡	650.1		650.1
494	경기도 양주시 장흥면 일영리	50-2	도	199.9		199.9
495	경기도 양주시 장흥면 일영리	50-3	답	48.0		48.0
496	경기도 양주시 장흥면 일영리	50-4	잡	268.2		268.2
497	경기도 양주시 장흥면 일영리	50-5	답	232.5		232.5
498	경기도 양주시 장흥면 일영리	50-6	잡	1,012.5		1,012.5
499	경기도 양주시 장흥면 일영리	51	대	1,478.7		1,478.7
500	경기도 양주시 장흥면 일영리	51-1	도	323.4		323.4
501	경기도 양주시 장흥면 일영리	51-2	대	660.6		660.6
502	경기도 양주시 장흥면 일영리	51-3	답	13.0		13.0
503	경기도 양주시 장흥면 일영리	51-4	대	80.7		80.7
504	경기도 양주시 장흥면 일영리	51-5	대	0.5		0.5
505	경기도 양주시 장흥면 일영리	51-8	도	168.5		168.5
506	경기도 양주시 장흥면 일영리	52	답	418.3		418.3
507	경기도 양주시 장흥면 일영리	52-1	구	4,761.5		4,761.5
508	경기도 양주시 장흥면 일영리	52-2	도	15.9		15.9
509	경기도 양주시 장흥면 일영리	52-3	답	152.9		152.9
510	경기도 양주시 장흥면 일영리	53	잡	531.1		531.1
511	경기도 양주시 장흥면 일영리	53-1	도	670.2		670.2
512	경기도 양주시 장흥면 일영리	53-2	도	1,271.2		1,271.2
513	경기도 양주시 장흥면 일영리	53-3	대	1,203.7		1,203.7
514	경기도 양주시 장흥면 일영리	53-4	도	18.5		18.5
515	경기도 양주시 장흥면 일영리	53-5	도	73.0		73.0
516	경기도 양주시 장흥면 일영리	53-6	잡	156.6		156.6
517	경기도 양주시 장흥면 일영리	53-7	잡	63.1		63.1
518	경기도 양주시 장흥면 일영리	54-1	대	462.6		462.6
519	경기도 양주시 장흥면 일영리	54-2	대	1,346.8		1,346.8
520	경기도 양주시 장흥면 일영리	54-4	대	1,104.2		1,104.2
521	경기도 양주시 장흥면 일영리	54-9	도	17.7		17.7
522	경기도 양주시 장흥면 일영리	54-10	도	11.0		11.0
523	경기도 양주시 장흥면 일영리	54-11	도	58.4		58.4
524	경기도 양주시 장흥면 일영리	54-12	도	1.7		1.7
525	경기도 양주시 장흥면 일영리	54-13	도	29.2		29.2
526	경기도 양주시 장흥면 일영리	54-14	도	52.4		52.4
527	경기도 양주시 장흥면 일영리	55-1	답	486.7		486.7
528	경기도 양주시 장흥면 일영리	55-2	답	253.8		253.8
529	경기도 양주시 장흥면 일영리	55-3	대	383.3		383.3
530	경기도 양주시 장흥면 일영리	55-4	대	1,358.2		1,358.2
531	경기도 양주시 장흥면 일영리	55-5	답	832.5		832.5
532	경기도 양주시 장흥면 일영리	55-6	대	969.5		969.5
533	경기도 양주시 장흥면 일영리	55-7	답	244.4		244.4
534	경기도 양주시 장흥면 일영리	55-8	대	383.5		383.5
535	경기도 양주시 장흥면 일영리	55-9	답	98.5		98.5
536	경기도 양주시 장흥면 일영리	55-10	도	6.6		6.6
537	경기도 양주시 장흥면 일영리	55-11	도	23.5		23.5
538	경기도 양주시 장흥면 일영리	56-1	전	732.5		732.5
539	경기도 양주시 장흥면 일영리	56-3	전	222.2		222.2
540	경기도 양주시 장흥면 일영리	56-4	전	263.0		263.0
541	경기도 양주시 장흥면 일영리	56-5	대	421.0		421.0
542	경기도 양주시 장흥면 일영리	56-6	대	205.8		205.8
543	경기도 양주시 장흥면 일영리	56-7	대	227.9		227.9
544	경기도 양주시 장흥면 일영리	56-8	대	201.6		201.6
545	경기도 양주시 장흥면 일영리	56-9	전	130.2		130.2

연번	소재지	지번	지목	전체면적(m <sup>2</sup> )	지정면적(m <sup>2</sup> )	
					세계유산구역	세계유산완충구역
546	경기도 양주시 장흥면 일영리	56-10	대	232.8		232.8
547	경기도 양주시 장흥면 일영리	56-12	대	392.7		392.7
548	경기도 양주시 장흥면 일영리	56-15	전	110.4		110.4
549	경기도 양주시 장흥면 일영리	56-16	대	293.2		293.2
550	경기도 양주시 장흥면 일영리	56-18	전	126.8		126.8
551	경기도 양주시 장흥면 일영리	56-20	대	84.6		84.6
552	경기도 양주시 장흥면 일영리	56-21	대	532.0		532.0
553	경기도 양주시 장흥면 일영리	56-22	전	162.0		162.0
554	경기도 양주시 장흥면 일영리	56-23	전	159.0		159.0
555	경기도 양주시 장흥면 일영리	56-24	전	684.7		684.7
556	경기도 양주시 장흥면 일영리	56-25	전	14.3		14.3
557	경기도 양주시 장흥면 일영리	56-26	도	1,546.4		918.7
558	경기도 양주시 장흥면 일영리	56-27	대	14.5		14.5
559	경기도 양주시 장흥면 일영리	56-28	대	302.8		302.8
560	경기도 양주시 장흥면 일영리	56-29	임	239.1		239.1
561	경기도 양주시 장흥면 일영리	56-30	대	341.4		341.4
562	경기도 양주시 장흥면 일영리	56-31	대	148.3		148.3
563	경기도 양주시 장흥면 일영리	56-32	도	280.7		280.7
564	경기도 양주시 장흥면 일영리	56-33	대	94.2		94.2
565	경기도 양주시 장흥면 일영리	56-34	대	283.9		283.9
566	경기도 양주시 장흥면 일영리	56-35	도	94.7		94.7
567	경기도 양주시 장흥면 일영리	56-36	도	270.9		270.9
568	경기도 양주시 장흥면 일영리	56-37	대	302.7		302.7
569	경기도 양주시 장흥면 일영리	56-38	대	303.8		303.8
570	경기도 양주시 장흥면 일영리	56-41	임	841.4		841.4
571	경기도 양주시 장흥면 일영리	56-42	임	10,428.3		8,079.8
572	경기도 양주시 장흥면 일영리	56-43	대	251.2		251.2
573	경기도 양주시 장흥면 일영리	56-44	대	85.0		85.0
574	경기도 양주시 장흥면 일영리	56-45	임	955.8		955.8
575	경기도 양주시 장흥면 일영리	56-46	임	770.3		770.3
576	경기도 양주시 장흥면 일영리	56-47	임	36.6		36.6
577	경기도 양주시 장흥면 일영리	57	대	198.3		198.3
578	경기도 양주시 장흥면 일영리	57-1	도	102.8		102.8
579	경기도 양주시 장흥면 일영리	57-2	도	5.3		5.3
580	경기도 양주시 장흥면 일영리	58	대	222.1		222.1
581	경기도 양주시 장흥면 일영리	58-1	대	464.1		464.1
582	경기도 양주시 장흥면 일영리	58-2	대	465.6		465.6
583	경기도 양주시 장흥면 일영리	58-3	대	580.8		580.8
584	경기도 양주시 장흥면 일영리	58-4	대	558.0		558.0
585	경기도 양주시 장흥면 일영리	58-5	대	483.0		483.0
586	경기도 양주시 장흥면 일영리	58-6	대	616.2		616.2
587	경기도 양주시 장흥면 일영리	58-7	대	537.0		537.0
588	경기도 양주시 장흥면 일영리	58-8	대	497.2		497.2
589	경기도 양주시 장흥면 일영리	58-9	대	1,247.6		1,247.6
590	경기도 양주시 장흥면 일영리	58-10	임	602.6		602.6
591	경기도 양주시 장흥면 일영리	58-11	임	174.3		174.3
592	경기도 양주시 장흥면 일영리	58-12	대	281.3		281.3
593	경기도 양주시 장흥면 일영리	58-13	대	880.8		880.8
594	경기도 양주시 장흥면 일영리	58-14	대	717.3		717.3
595	경기도 양주시 장흥면 일영리	58-15	대	537.7		537.7
596	경기도 양주시 장흥면 일영리	58-16	도	52.0		52.0
597	경기도 양주시 장흥면 일영리	58-17	도	54.8		54.8
598	경기도 양주시 장흥면 일영리	58-18	대	14.9		14.9
599	경기도 양주시 장흥면 일영리	58-20	대	48.7		48.7
600	경기도 양주시 장흥면 일영리	58-21	대	75.5		75.5
601	경기도 양주시 장흥면 일영리	58-22	대	153.8		153.8
602	경기도 양주시 장흥면 일영리	58-23	도	16.5		16.5
603	경기도 양주시 장흥면 일영리	59	대	1,984.6		1,984.6
604	경기도 양주시 장흥면 일영리	59-2	대	1,171.7		1,171.7
605	경기도 양주시 장흥면 일영리	59-3	중	2,812.8		2,812.8
606	경기도 양주시 장흥면 일영리	59-5	도	336.2		336.2
607	경기도 양주시 장흥면 일영리	59-6	도	328.1		328.1
608	경기도 양주시 장흥면 일영리	59-10	도	293.9		293.9
609	경기도 양주시 장흥면 일영리	59-14	도	4.1		4.1
610	경기도 양주시 장흥면 일영리	59-15	도	8.6		8.6
611	경기도 양주시 장흥면 일영리	60	대	363.4		363.4

연번	소재지	지번	지목	전체면적(㎡)	지정면적(㎡)	
					세계유산구역	세계유산완충구역
612	경기도 양주시 장흥면 일영리	60-4	대	557.4		557.4
613	경기도 양주시 장흥면 일영리	60-5	도	212.3		212.3
614	경기도 양주시 장흥면 일영리	60-7	전	112.9		112.9
615	경기도 양주시 장흥면 일영리	60-8	대	535.5		535.5
616	경기도 양주시 장흥면 일영리	60-9	대	471.6		471.6
617	경기도 양주시 장흥면 일영리	60-10	대	511.2		511.2
618	경기도 양주시 장흥면 일영리	60-11	대	445.0		445.0
619	경기도 양주시 장흥면 일영리	60-13	대	425.0		425.0
620	경기도 양주시 장흥면 일영리	60-14	도	553.5		553.5
621	경기도 양주시 장흥면 일영리	60-15	대	330.0		330.0
622	경기도 양주시 장흥면 일영리	60-17	대	63.1		63.1
623	경기도 양주시 장흥면 일영리	60-18	대	27.1		27.1
624	경기도 양주시 장흥면 일영리	60-21	도	1.7		1.7
625	경기도 양주시 장흥면 일영리	60-23	도	2.3		2.3
626	경기도 양주시 장흥면 일영리	60-24	도	4.9		4.9
627	경기도 양주시 장흥면 일영리	60-25	잡	1.3		1.3
628	경기도 양주시 장흥면 일영리	60-26	도	10.4		10.4
629	경기도 양주시 장흥면 일영리	60-27	도	23.6		23.6
630	경기도 양주시 장흥면 일영리	61-1	전	368.9		368.9
631	경기도 양주시 장흥면 일영리	61-2	대	204.2		204.2
632	경기도 양주시 장흥면 일영리	61-3	대	257.9		257.9
633	경기도 양주시 장흥면 일영리	61-4	대	242.0		242.0
634	경기도 양주시 장흥면 일영리	61-5	대	242.0		242.0
635	경기도 양주시 장흥면 일영리	61-6	대	242.0		242.0
636	경기도 양주시 장흥면 일영리	61-7	대	242.0		242.0
637	경기도 양주시 장흥면 일영리	61-8	대	249.2		249.2
638	경기도 양주시 장흥면 일영리	61-9	대	248.7		248.7
639	경기도 양주시 장흥면 일영리	61-10	대	249.1		249.1
640	경기도 양주시 장흥면 일영리	61-11	대	248.9		248.9
641	경기도 양주시 장흥면 일영리	61-12	대	248.6		248.6
642	경기도 양주시 장흥면 일영리	61-13	대	249.5		249.5
643	경기도 양주시 장흥면 일영리	61-14	대	198.4		198.4
644	경기도 양주시 장흥면 일영리	61-15	대	247.2		247.2
645	경기도 양주시 장흥면 일영리	61-17	대	251.5		251.5
646	경기도 양주시 장흥면 일영리	61-18	대	272.7		272.7
647	경기도 양주시 장흥면 일영리	61-19	대	327.2		327.2
648	경기도 양주시 장흥면 일영리	61-20	대	355.6		355.6
649	경기도 양주시 장흥면 일영리	61-21	대	215.9		215.9
650	경기도 양주시 장흥면 일영리	61-22	대	249.0		249.0
651	경기도 양주시 장흥면 일영리	61-23	대	249.0		249.0
652	경기도 양주시 장흥면 일영리	61-25	대	215.4		215.4
653	경기도 양주시 장흥면 일영리	61-26	대	216.0		216.0
654	경기도 양주시 장흥면 일영리	61-27	대	241.9		241.9
655	경기도 양주시 장흥면 일영리	61-28	대	242.0		242.0
656	경기도 양주시 장흥면 일영리	61-29	대	239.6		239.6
657	경기도 양주시 장흥면 일영리	61-30	대	216.2		216.2
658	경기도 양주시 장흥면 일영리	61-31	도	1,237.4		1,237.4
659	경기도 양주시 장흥면 일영리	91-3	철	4,033.9		2,077.3
660	경기도 양주시 장흥면 일영리	92-1	대	174.1		174.1
661	경기도 양주시 장흥면 일영리	92-3	대	139.8		139.8
662	경기도 양주시 장흥면 일영리	92-4	대	208.9		125.8
663	경기도 양주시 장흥면 일영리	92-5	대	1,313.8		795.1
664	경기도 양주시 장흥면 일영리	92-6	전	212.4		204.6
665	경기도 양주시 장흥면 일영리	92-7	전	491.4		450.6
666	경기도 양주시 장흥면 일영리	92-8	전	95.8		2.3
667	경기도 양주시 장흥면 일영리	92-10	대	97.6		97.6
668	경기도 양주시 장흥면 일영리	92-11	전	823.9		823.9
669	경기도 양주시 장흥면 일영리	92-12	대	174.0		174.0
670	경기도 양주시 장흥면 일영리	92-13	대	99.7		99.7
671	경기도 양주시 장흥면 일영리	92-15	전	46.8		46.8
672	경기도 양주시 장흥면 일영리	92-16	도	320.1		212.3
673	경기도 양주시 장흥면 일영리	92-17	도	9.8		9.8
674	경기도 양주시 장흥면 일영리	92-18	도	1.7		1.7
675	경기도 양주시 장흥면 일영리	93-1	차	346.3		346.3
676	경기도 양주시 장흥면 일영리	93-2	대	477.3		477.3
677	경기도 양주시 장흥면 일영리	93-4	대	881.7		881.7

연번	소재지	지번	지목	전체면적(㎡)	지정면적(㎡)	
					세계유산구역	세계유산완충구역
678	경기도 양주시 장흥면 일영리	93-5	전	1,859.5		1,859.5
679	경기도 양주시 장흥면 일영리	93-6	도	110.3		110.3
680	경기도 양주시 장흥면 일영리	93-9	대	326.2		326.2
681	경기도 양주시 장흥면 일영리	93-10	전	2,715.7		2,715.7
682	경기도 양주시 장흥면 일영리	93-11	차	0.4		0.4
683	경기도 양주시 장흥면 일영리	93-12	대	26.7		26.7
684	경기도 양주시 장흥면 일영리	94-1	대	452.0		452.0
685	경기도 양주시 장흥면 일영리	95-1	대	36.9		36.9
686	경기도 양주시 장흥면 일영리	95-2	대	374.4		374.4
687	경기도 양주시 장흥면 일영리	95-3	대	678.7		678.7
688	경기도 양주시 장흥면 일영리	95-7	대	16.2		16.2
689	경기도 양주시 장흥면 일영리	95-8	대	105.6		105.6
690	경기도 양주시 장흥면 일영리	96-1	잡	33.3		33.3
691	경기도 양주시 장흥면 일영리	96-3	잡	27.0		27.0
692	경기도 양주시 장흥면 일영리	97	대	191.6		191.6
693	경기도 양주시 장흥면 일영리	98-1	잡	195.2		195.2
694	경기도 양주시 장흥면 일영리	98-3	전	30.4		30.4
695	경기도 양주시 장흥면 일영리	98-4	전	1,288.8		909.2
696	경기도 양주시 장흥면 일영리	98-6	전	1,188.2		1,188.2
697	경기도 양주시 장흥면 일영리	99	대	71.8		71.8
698	경기도 양주시 장흥면 일영리	100-2	대	632.4		546.0
699	경기도 양주시 장흥면 일영리	100-3	대	315.8		315.8
700	경기도 양주시 장흥면 일영리	100-4	대	424.9		424.9
701	경기도 양주시 장흥면 일영리	100-5	대	550.4		550.4
702	경기도 양주시 장흥면 일영리	100-6	대	483.3		483.3
703	경기도 양주시 장흥면 일영리	100-8	대	183.2		183.2
704	경기도 양주시 장흥면 일영리	100-9	대	9.4		9.4
705	경기도 양주시 장흥면 일영리	100-10	대	5.9		5.9
706	경기도 양주시 장흥면 일영리	101-1	대	186.0		186.0
707	경기도 양주시 장흥면 일영리	101-2	답	619.9		220.7
708	경기도 양주시 장흥면 일영리	101-3	대	325.9		325.9
709	경기도 양주시 장흥면 일영리	101-4	전	2,094.1		0.4
710	경기도 양주시 장흥면 일영리	101-5	답	668.2		67.7
711	경기도 양주시 장흥면 일영리	101-6	전	298.8		285.3
712	경기도 양주시 장흥면 일영리	102-1	대	1.2		0.7
713	경기도 양주시 장흥면 일영리	102-4	대	128.3		0.7
714	경기도 양주시 장흥면 일영리	102-9	대	4.5		4.5
715	경기도 양주시 장흥면 일영리	102-10	대	157.9		143.8
716	경기도 양주시 장흥면 일영리	102-11	대	9.6		9.6
717	경기도 양주시 장흥면 일영리	102-14	대	208.4		66.5
718	경기도 양주시 장흥면 일영리	102-17	대	15.4		15.4
719	경기도 양주시 장흥면 일영리	102-18	대	226.6		194.5
720	경기도 양주시 장흥면 일영리	103-12	구	172.9		172.9
721	경기도 양주시 장흥면 일영리	103-13	구	184.8		184.8
722	경기도 양주시 장흥면 일영리	103-15	구	186.5		186.5
723	경기도 양주시 장흥면 일영리	103-16	구	14.0		14.0
724	경기도 양주시 장흥면 일영리	103-26	구	39.4		39.4
725	경기도 양주시 장흥면 일영리	103-29	구	248.1		234.5
726	경기도 양주시 장흥면 일영리	103-31	구	12.6		12.6
727	경기도 양주시 장흥면 일영리	103-32	구	10.0		10.0
728	경기도 양주시 장흥면 일영리	103-33	구	23.3		23.3
729	경기도 양주시 장흥면 일영리	103-34	구	16.0		16.0
730	경기도 양주시 장흥면 일영리	111-2	전	149.5		15.1
731	경기도 양주시 장흥면 일영리	111-4	대	209.7		106.9
732	경기도 양주시 장흥면 일영리	111-5	도	6.4		6.4
733	경기도 양주시 장흥면 일영리	111-6	전	76.2		76.2
734	경기도 양주시 장흥면 일영리	111-7	대	44.0		44.0
735	경기도 양주시 장흥면 일영리	111-8	도	8.2		8.2
736	경기도 양주시 장흥면 일영리	112	대	321.0		169.0
737	경기도 양주시 장흥면 일영리	112-1	도	12.8		12.8
738	경기도 양주시 장흥면 일영리	113	대	1,096.8		960.3
739	경기도 양주시 장흥면 일영리	114-1	전	1,861.2		1,861.2
740	경기도 양주시 장흥면 일영리	114-2	대	308.6		308.6
741	경기도 양주시 장흥면 일영리	114-3	대	434.8		434.8
742	경기도 양주시 장흥면 일영리	114-4	중	537.2		537.2
743	경기도 양주시 장흥면 일영리	114-5	대	675.2		675.2

연번	소재지	지번	지목	전체면적(m <sup>2</sup> )	지정면적(m <sup>2</sup> )	
					세계유산구역	세계유산완충구역
744	경기도 양주시 장흥면 일영리	114-6	도	85.0		85.0
745	경기도 양주시 장흥면 일영리	114-7	대	103.4		103.4
746	경기도 양주시 장흥면 일영리	114-8	대	996.7		996.7
747	경기도 양주시 장흥면 일영리	114-9	대	845.7		845.7
748	경기도 양주시 장흥면 일영리	114-10	도	93.4		93.4
749	경기도 양주시 장흥면 일영리	114-12	도	24.9		24.9
750	경기도 양주시 장흥면 일영리	114-13	임	627.6		627.6
751	경기도 양주시 장흥면 일영리	114-16	임	167.2		167.2
752	경기도 양주시 장흥면 일영리	114-17	임	287.4		287.4
753	경기도 양주시 장흥면 일영리	114-19	대	817.0		817.0
754	경기도 양주시 장흥면 일영리	114-20	대	127.0		87.6
755	경기도 양주시 장흥면 일영리	114-22	임	379.7		379.7
756	경기도 양주시 장흥면 일영리	114-23	대	556.7		556.7
757	경기도 양주시 장흥면 일영리	114-24	대	120.0		120.0
758	경기도 양주시 장흥면 일영리	114-25	임	18.0		18.0
759	경기도 양주시 장흥면 일영리	114-26	도	81.5		81.5
760	경기도 양주시 장흥면 일영리	114-27	임	185.8		185.8
761	경기도 양주시 장흥면 일영리	114-28	도	324.1		324.1
762	경기도 양주시 장흥면 일영리	114-29	대	136.6		136.6
763	경기도 양주시 장흥면 일영리	114-32	대	1,147.4		1,147.4
764	경기도 양주시 장흥면 일영리	114-35	대	1,146.2		1,146.2
765	경기도 양주시 장흥면 일영리	114-36	대	445.9		393.8
766	경기도 양주시 장흥면 일영리	114-38	대	2.3		2.3
767	경기도 양주시 장흥면 일영리	114-39	대	16.3		16.3
768	경기도 양주시 장흥면 일영리	114-40	대	26.4		26.4
769	경기도 양주시 장흥면 일영리	114-41	도	77.0		77.0
770	경기도 양주시 장흥면 일영리	114-42	도	11.0		11.0
771	경기도 양주시 장흥면 일영리	114-43	도	28.5		28.5
772	경기도 양주시 장흥면 일영리	114-44	대	1,375.4		1,375.4
773	경기도 양주시 장흥면 일영리	114-45	임	1,283.6		1,283.6
774	경기도 양주시 장흥면 일영리	114-46	대	1,244.4		1,244.4
775	경기도 양주시 장흥면 일영리	114-47	임	110.7		110.7
776	경기도 양주시 장흥면 일영리	114-48	대	361.1		361.1
777	경기도 양주시 장흥면 일영리	114-49	도	21.7		21.7
778	경기도 양주시 장흥면 일영리	114-50	임	151.0		151.0
779	경기도 양주시 장흥면 일영리	114-51	도	76.8		76.8
780	경기도 양주시 장흥면 일영리	114-52	임	1,118.1		1,118.1
781	경기도 양주시 장흥면 일영리	114-53	대	597.1		597.1
782	경기도 양주시 장흥면 일영리	114-54	도	367.0		367.0
783	경기도 양주시 장흥면 일영리	114-55	대	375.5		375.5
784	경기도 양주시 장흥면 일영리	114-56	대	603.1		603.1
785	경기도 양주시 장흥면 일영리	114-57	임	219.4		219.4
786	경기도 양주시 장흥면 일영리	114-59	임	218.1		218.1
787	경기도 양주시 장흥면 일영리	114-60	도	91.4		91.4
788	경기도 양주시 장흥면 일영리	114-61	도	374.2		374.2
789	경기도 양주시 장흥면 일영리	114-62	임	1,036.3		1,036.3
790	경기도 양주시 장흥면 일영리	114-63	임	1.8		1.8
791	경기도 양주시 장흥면 일영리	114-64	임	421.9		421.9
792	경기도 양주시 장흥면 일영리	114-65	임	273.5		273.5
793	경기도 양주시 장흥면 일영리	114-66	임	2.6		2.6
794	경기도 양주시 장흥면 일영리	114-67	대	596.2		596.2
795	경기도 양주시 장흥면 일영리	114-68	도	10.8		10.8
796	경기도 양주시 장흥면 일영리	114-69	중	0.008		0.008
797	경기도 양주시 장흥면 일영리	114-70	중	294.2		294.2
798	경기도 양주시 장흥면 일영리	114-71	도	31.7		31.7
799	경기도 양주시 장흥면 일영리	114-72	도	64.9		64.9
800	경기도 양주시 장흥면 일영리	114-73	도	91.6		91.6
801	경기도 양주시 장흥면 일영리	114-74	도	190.9		190.9
802	경기도 양주시 장흥면 일영리	114-75	임	54.8		54.8
803	경기도 양주시 장흥면 일영리	114-76	임	33.1		33.1
804	경기도 양주시 장흥면 일영리	114-77	임	56.3		56.3
805	경기도 양주시 장흥면 일영리	114-78	임	315.3		315.3
806	경기도 양주시 장흥면 일영리	114-79	도	10.0		10.0
807	경기도 양주시 장흥면 일영리	114-80	도	17.1		17.1
808	경기도 양주시 장흥면 일영리	114-81	임	0.7		0.7
809	경기도 양주시 장흥면 일영리	114-82	임	3.1		3.1

연번	소재지	지번	지목	전체면적(㎡)	지정면적(㎡)	
					세계유산구역	세계유산완충구역
810	경기도 양주시 장흥면 일영리	114-83	대	1.4		1.4
811	경기도 양주시 장흥면 일영리	114-84	도	3.7		3.7
812	경기도 양주시 장흥면 일영리	115	대	109.0		109.0
813	경기도 양주시 장흥면 일영리	115-1	구	1,974.0		1,974.0
814	경기도 양주시 장흥면 일영리	115-2	대	656.7		656.7
815	경기도 양주시 장흥면 일영리	115-3	답	2,315.6		2,315.6
816	경기도 양주시 장흥면 일영리	115-4	답	7.7		7.7
817	경기도 양주시 장흥면 일영리	115-5	답	1,977.1		1,977.1
818	경기도 양주시 장흥면 일영리	115-6	대	33.0		33.0
819	경기도 양주시 장흥면 일영리	115-7	대	253.1		253.1
820	경기도 양주시 장흥면 일영리	115-9	구	452.7		247.8
821	경기도 양주시 장흥면 일영리	115-10	구	183.6		183.6
822	경기도 양주시 장흥면 일영리	115-11	구	113.2		113.2
823	경기도 양주시 장흥면 일영리	115-13	구	36.2		36.2
824	경기도 양주시 장흥면 일영리	115-14	구	138.8		138.8
825	경기도 양주시 장흥면 일영리	115-15	구	58.0		58.0
826	경기도 양주시 장흥면 일영리	115-16	답	349.6		349.6
827	경기도 양주시 장흥면 일영리	115-17	답	858.8		858.8
828	경기도 양주시 장흥면 일영리	115-18	답	0.004		0.004
829	경기도 양주시 장흥면 일영리	115-19	답	6.0		6.0
830	경기도 양주시 장흥면 일영리	115-23	대	0.2		0.2
831	경기도 양주시 장흥면 일영리	115-24	대	12.5		12.5
832	경기도 양주시 장흥면 일영리	115-25	답	10.3		10.3
833	경기도 양주시 장흥면 일영리	115-26	답	7.6		7.6
834	경기도 양주시 장흥면 일영리	115-27	대	6.5		6.5
835	경기도 양주시 장흥면 일영리	115-28	구	1.7		1.7
836	경기도 양주시 장흥면 일영리	115-29	구	20.3		20.3
837	경기도 양주시 장흥면 일영리	115-30	구	34.3		34.3
838	경기도 양주시 장흥면 일영리	116	답	10,087.8		10,087.8
839	경기도 양주시 장흥면 일영리	116-1	답	1.3		1.3
840	경기도 양주시 장흥면 일영리	116-2	답	811.2		811.2
841	경기도 양주시 장흥면 일영리	118-6	전	184.4		184.4
842	경기도 양주시 장흥면 일영리	118-7	대	325.7		325.7
843	경기도 양주시 장흥면 일영리	118-8	답	170.5		170.5
844	경기도 양주시 장흥면 일영리	118-9	전	132.3		132.3
845	경기도 양주시 장흥면 일영리	118-10	전	9.8		9.8
846	경기도 양주시 장흥면 일영리	118-11	대	213.6		213.6
847	경기도 양주시 장흥면 일영리	118-12	답	6.7		6.7
848	경기도 양주시 장흥면 일영리	119-1	전	2,274.8		2,274.8
849	경기도 양주시 장흥면 일영리	119-2	철	3,457.0		3,457.0
850	경기도 양주시 장흥면 일영리	119-5	철	128.9		128.9
851	경기도 양주시 장흥면 일영리	122-1	대	429.0		429.0
852	경기도 양주시 장흥면 일영리	122-2	전	1,147.0		1,147.0
853	경기도 양주시 장흥면 일영리	122-3	대	1,045.2		1,045.2
854	경기도 양주시 장흥면 일영리	122-6	대	200.6		200.6
855	경기도 양주시 장흥면 일영리	122-8	대	1,476.7		1,476.7
856	경기도 양주시 장흥면 일영리	122-10	전	44.7		44.7
857	경기도 양주시 장흥면 일영리	122-14	대	1,213.0		1,213.0
858	경기도 양주시 장흥면 일영리	122-16	잡	458.4		458.4
859	경기도 양주시 장흥면 일영리	122-17	대	334.0		334.0
860	경기도 양주시 장흥면 일영리	122-20	대	509.8		509.8
861	경기도 양주시 장흥면 일영리	122-23	대	706.5		706.5
862	경기도 양주시 장흥면 일영리	122-24	대	19.7		19.7
863	경기도 양주시 장흥면 일영리	122-25	대	5.7		5.7
864	경기도 양주시 장흥면 일영리	122-26	대	13.1		13.1
865	경기도 양주시 장흥면 일영리	122-27	대	15.9		15.9
866	경기도 양주시 장흥면 일영리	123	대	1,345.5		1,345.5
867	경기도 양주시 장흥면 일영리	124-2	대	28.9		28.9
868	경기도 양주시 장흥면 일영리	125-2	대	36.6		36.6
869	경기도 양주시 장흥면 일영리	126	천	513.5		513.5
870	경기도 양주시 장흥면 일영리	126-1	구	1,293.3		1,293.3
871	경기도 양주시 장흥면 일영리	126-2	도	57.1		57.1
872	경기도 양주시 장흥면 일영리	126-5	도	28.5		28.5
873	경기도 양주시 장흥면 일영리	126-6	도	4.8		4.8
874	경기도 양주시 장흥면 일영리	126-7	천	402.3		402.3
875	경기도 양주시 장흥면 일영리	126-8	도	38.3		38.3

연번	소재지	지번	지목	전체면적(m <sup>2</sup> )	지정면적(m <sup>2</sup> )	
					세계유산구역	세계유산완충구역
876	경기도 양주시 장흥면 일영리	127	천	5.5		5.5
877	경기도 양주시 장흥면 일영리	127-1	천	5.1		5.1
878	경기도 양주시 장흥면 일영리	127-4	천	189.9		189.9
879	경기도 양주시 장흥면 일영리	127-5	천	4,096.1		4,096.1
880	경기도 양주시 장흥면 일영리	128-1	도	11.3		11.3
881	경기도 양주시 장흥면 일영리	128-2	천	342.5		342.5
882	경기도 양주시 장흥면 일영리	128-3	도	23.1		23.1
883	경기도 양주시 장흥면 일영리	128-4	도	243.0		243.0
884	경기도 양주시 장흥면 일영리	128-5	천	404.1		404.1
885	경기도 양주시 장흥면 일영리	128-6	천	210.2		210.2
886	경기도 양주시 장흥면 일영리	129-1	전	255.0		255.0
887	경기도 양주시 장흥면 일영리	129-2	도	141.0		141.0
888	경기도 양주시 장흥면 일영리	129-3	도	241.5		241.5
889	경기도 양주시 장흥면 일영리	130-1	도	285.0		285.0
890	경기도 양주시 장흥면 일영리	130-2	도	97.2		97.2
891	경기도 양주시 장흥면 일영리	130-3	도	12.5		12.5
892	경기도 양주시 장흥면 일영리	130-4	경 입	84.2		84.2
893	경기도 양주시 장흥면 일영리	131-1	도	251.6		251.6
894	경기도 양주시 장흥면 일영리	131-4	잡	66.0		66.0
895	경기도 양주시 장흥면 일영리	131-7	대	639.6		602.8
896	경기도 양주시 장흥면 일영리	131-8	도	400.2		400.2
897	경기도 양주시 장흥면 일영리	131-9	잡	31.0		31.0
898	경기도 양주시 장흥면 일영리	131-10	잡	83.9		83.9
899	경기도 양주시 장흥면 일영리	132-1	대	251.6		250.5
900	경기도 양주시 장흥면 일영리	132-2	도	114.2		40.5
901	경기도 양주시 장흥면 일영리	132-3	도	31.3		0.8
902	경기도 양주시 장흥면 일영리	132-6	도	73.5		59.0
903	경기도 양주시 장흥면 일영리	134	담	263.3		155.0
904	경기도 양주시 장흥면 일영리	134-1	도	705.9		1.3
905	경기도 양주시 장흥면 일영리	134-3	담	147.4		26.1
906	경기도 양주시 장흥면 일영리	135-1	잡	669.6		669.6
907	경기도 양주시 장흥면 일영리	135-2	잡	250.9		250.9
908	경기도 양주시 장흥면 일영리	135-4	도	75.0		75.0
909	경기도 양주시 장흥면 일영리	135-6	대	1,009.3		7.7
910	경기도 양주시 장흥면 일영리	135-7	담	2,087.2		896.8
911	경기도 양주시 장흥면 일영리	135-9	잡	88.1		88.1
912	경기도 양주시 장흥면 일영리	135-13	담	935.9		903.2
913	경기도 양주시 장흥면 일영리	136-12	도	653.7		222.7
914	경기도 양주시 장흥면 일영리	137-5	대	9.5		9.5
915	경기도 양주시 장흥면 일영리	137-7	전	2,132.7		1.1
916	경기도 양주시 장흥면 일영리	137-10	대	56.2		56.2
917	경기도 양주시 장흥면 일영리	155-5	천	1,105.5		1,105.5
918	경기도 양주시 장흥면 일영리	155-6	천	469.3		469.3
919	경기도 양주시 장흥면 일영리	155-7	천	843.1		573.2
920	경기도 양주시 장흥면 일영리	155-8	천	99.2		91.1
921	경기도 양주시 장흥면 일영리	155-10	천	18,708.1		3,387.0
922	경기도 양주시 장흥면 일영리	155-18	천	73.3		72.4
923	경기도 양주시 장흥면 일영리	155-19	천	139.8		139.8
924	경기도 양주시 장흥면 일영리	155-20	천	106.6		106.6
925	경기도 양주시 장흥면 일영리	155-21	천	5.8		5.8
926	경기도 양주시 장흥면 일영리	155-22	천	267.0		267.0
927	경기도 양주시 장흥면 일영리	155-47	천	344.7		6.2
928	경기도 양주시 장흥면 일영리	산16-1	임	123.4		123.4
929	경기도 양주시 장흥면 일영리	산16-2	철	343.7		343.7
930	경기도 양주시 장흥면 일영리	산16-3	임	3,174.8		3,174.8
931	경기도 양주시 장흥면 일영리	산16-4	철	122.1		122.1
932	경기도 양주시 장흥면 일영리	산16-5	임	84.7		84.7
933	경기도 양주시 장흥면 일영리	산16-6	임	213.7		213.7
934	경기도 양주시 장흥면 일영리	산16-7	임	71.1		71.1
935	경기도 양주시 장흥면 일영리	산16-8	임	117.8		117.8
936	경기도 양주시 장흥면 일영리	산16-9	임	616.0		616.0
937	경기도 양주시 장흥면 일영리	산16-10	임	3,407.8		3,407.8
938	경기도 양주시 장흥면 일영리	산16-11	도	620.8		620.8
939	경기도 양주시 장흥면 일영리	산16-12	철	110.7		110.7
940	경기도 양주시 장흥면 일영리	산16-13	철	2,031.9		2,031.9
941	경기도 양주시 장흥면 일영리	산16-16	구	3,290.6		3,290.6



연번	소재지	지번	지목	전체면적(㎡)	지정면적(㎡)	
					세계유산구역	세계유산완충구역
942	경기도 양주시 장흥면 일영리	산16-18	임	62,628.8		62,628.8
943	경기도 양주시 장흥면 일영리	산16-19	도	5,996.1		5,996.1
944	경기도 양주시 장흥면 일영리	산16-24	도	1,441.0		1,441.0
945	경기도 양주시 장흥면 일영리	산16-25	도	1,700.4		1,700.4
946	경기도 양주시 장흥면 일영리	산16-26	도	2,716.2		2,716.2
947	경기도 양주시 장흥면 일영리	산16-27	임	278.9		278.9
948	경기도 양주시 장흥면 일영리	산16-28	철	369.8		369.8
949	경기도 양주시 장흥면 일영리	산16-29	철	802.5		802.5
950	경기도 양주시 장흥면 일영리	산16-30	도	377.9		377.9
951	경기도 양주시 장흥면 일영리	산16-31	도	8,926.8		8,926.8
952	경기도 양주시 장흥면 일영리	산16-32	도	1,104.3		1,104.3
953	경기도 양주시 장흥면 일영리	산16-33	임	210,878.7		83,204.9
954	경기도 양주시 장흥면 일영리	산16-34	도	110.4		110.4
955	경기도 양주시 장흥면 일영리	산16-35	임	32.6		32.6
956	경기도 양주시 장흥면 일영리	산16-36	도	76.7		76.7
957	경기도 양주시 장흥면 일영리	산16-37	임	81.1		81.1
958	경기도 양주시 장흥면 일영리	산16-38	도	121.5		121.5
959	경기도 양주시 장흥면 일영리	산16-39	도	55.3		55.3
960	경기도 양주시 장흥면 일영리	산16-40	철	796.2		796.2
961	경기도 양주시 장흥면 일영리	산16-41	도	68.1		68.1
962	경기도 양주시 장흥면 일영리	산16-42	임	31.8		31.8
963	경기도 양주시 장흥면 일영리	산16-43	도	4,782.6		4,782.6
964	경기도 양주시 장흥면 일영리	산16-44	도	238.9		238.9
965	경기도 양주시 장흥면 일영리	산16-45	구	31.5		31.5
966	경기도 양주시 장흥면 일영리	산16-46	도	569.2		569.2
967	경기도 양주시 장흥면 일영리	산16-47	임	140.9		140.9
968	경기도 양주시 장흥면 일영리	산16-48	도	782.8		782.8
969	경기도 양주시 장흥면 일영리	산16-49	수	1,981.3		1,981.3
970	경기도 양주시 장흥면 일영리	산16-50	도	697.0		697.0
971	경기도 양주시 장흥면 일영리	산16-51	도	142.1		142.1
972	경기도 양주시 장흥면 일영리	산16-52	도	489.3		489.3
973	경기도 양주시 장흥면 일영리	산16-53	임	387.4		387.4
974	경기도 양주시 장흥면 일영리	산16-54	임	129.8		129.8
975	경기도 양주시 장흥면 일영리	산16-55	임	331.7		331.7
976	경기도 양주시 장흥면 일영리	산17-1	임	1,476.1		1,476.1
977	경기도 양주시 장흥면 일영리	산17-2	임	518.0		518.0
978	경기도 양주시 장흥면 일영리	산17-5	임	17,126.7		17,126.7
979	경기도 양주시 장흥면 일영리	산17-6	임	1,472.4		1,472.4
980	경기도 양주시 장흥면 일영리	산17-8	임	1,848.1		1,848.1
981	경기도 양주시 장흥면 일영리	산17-9	임	5,855.9		5,855.9
982	경기도 양주시 장흥면 일영리	산17-10	구	19,596.7		19,596.7
983	경기도 양주시 장흥면 일영리	산17-18	임	3,118.8		3,118.8
984	경기도 양주시 장흥면 일영리	산17-19	임	1,148.9		1,148.9
985	경기도 양주시 장흥면 일영리	산18-1	사	3,640.5	3,640.5	
986	경기도 양주시 장흥면 일영리	산18-2	철	313.9	313.9	
987	경기도 양주시 장흥면 일영리	산18-3	도	313.2	313.2	
988	경기도 양주시 장흥면 일영리	산18-4	사	73.5	73.5	
989	경기도 양주시 장흥면 일영리	산18-5	사	92.8	92.8	
990	경기도 양주시 장흥면 일영리	산18-6	사	175.9	175.9	
991	경기도 양주시 장흥면 일영리	산18-7	도	500.1	500.1	
992	경기도 양주시 장흥면 일영리	산18-8	사	184.6	184.6	
993	경기도 양주시 장흥면 일영리	산18-9	사	157.8	157.8	
994	경기도 양주시 장흥면 일영리	산19	사	45,964.4	45,964.4	
995	경기도 양주시 장흥면 일영리	산20-3	임	409.6	409.6	
996	경기도 양주시 장흥면 일영리	산20-6	전	2,977.2		2,977.2
997	경기도 양주시 장흥면 일영리	산20-9	구	397.1		397.1
998	경기도 양주시 장흥면 일영리	산20-10	임	560.9	560.9	
999	경기도 양주시 장흥면 일영리	산21-2	철	33.1		33.1
1000	경기도 양주시 장흥면 일영리	산21-3	임	965.0	965.0	
1001	경기도 양주시 장흥면 일영리	산21-4	사	2,288.4	2,288.4	
1002	경기도 양주시 장흥면 일영리	산21-5	철	482.4		482.4
1003	경기도 양주시 장흥면 일영리	산21-6	철	5,677.5		5,677.5
1004	경기도 양주시 장흥면 일영리	산21-7	철	798.3	143.5	654.8
1005	경기도 양주시 장흥면 일영리	산21-8	철	410.4		410.4
1006	경기도 양주시 장흥면 일영리	산21-9	철	269.3		269.3
1007	경기도 양주시 장흥면 일영리	산21-10	철	435.8	435.8	

연번	소재지	지번	지목	전체면적(㎡)	지정면적(㎡)	
					세계유산구역	세계유산완충구역
1008	경기도 양주시 장흥면 일영리	산21-11	철	154.6	103.1	51.5
1009	경기도 양주시 장흥면 일영리	산21-12	사	39,262.4	39,262.4	
1010	경기도 양주시 장흥면 일영리	산21-14	사	3,261.8	3,261.8	
1011	경기도 양주시 장흥면 일영리	산21-15	사	718.4	718.4	
1012	경기도 양주시 장흥면 일영리	산21-16	도	165.3		165.3
1013	경기도 양주시 장흥면 일영리	산21-17	도	210.2		210.2
1014	경기도 양주시 장흥면 일영리	산21-24	사	2,258.7	2,258.7	
1015	경기도 양주시 장흥면 일영리	산21-27	도	1,099.9	1,099.9	
1016	경기도 양주시 장흥면 일영리	산21-32	사	59,249.1	59,249.1	
1017	경기도 양주시 장흥면 일영리	산21-34	임	892.2	892.2	
1018	경기도 양주시 장흥면 일영리	산21-36	구	948.5		948.5
1019	경기도 양주시 장흥면 일영리	산21-37	도	314.4		314.4
1020	경기도 양주시 장흥면 일영리	산21-38	도	1,409.8		1,409.8
1021	경기도 양주시 장흥면 일영리	산21-39	도	37.4		37.4
1022	경기도 양주시 장흥면 일영리	산21-40	사	81.0	81.0	
1023	경기도 양주시 장흥면 일영리	산21-41	사	240.9	240.9	
1024	경기도 양주시 장흥면 일영리	산21-42	임	483.4	483.4	
1025	경기도 양주시 장흥면 일영리	산21-43	사	164.0	164.0	
1026	경기도 양주시 장흥면 일영리	산21-44	구	112.4		112.4
1027	경기도 양주시 장흥면 일영리	산21-45	구	1,828.7		1,828.7
1028	경기도 양주시 장흥면 일영리	산21-47	잡	489.3		371.7
1029	경기도 양주시 장흥면 일영리	산21-52	임	397.3	397.3	
1030	경기도 양주시 장흥면 일영리	산21-53	임	4.6	4.6	
1031	경기도 양주시 장흥면 일영리	산21-54	임	20.7	20.7	
1032	경기도 양주시 장흥면 일영리	산21-55	사	2,104.3	2,104.3	
1033	경기도 양주시 장흥면 일영리	산21-56	사	1,147.1	1,147.1	
1034	경기도 양주시 장흥면 일영리	산21-57	사	14.7	14.7	
1035	경기도 양주시 장흥면 일영리	산21-58	도	93.1	93.1	
1036	경기도 양주시 장흥면 일영리	산21-59	도	300.7	300.7	
1037	경기도 양주시 장흥면 일영리	산21-60	임	17.8	17.8	
1038	경기도 양주시 장흥면 일영리	산21-61	사	86.9	86.9	
1039	경기도 양주시 장흥면 일영리	산21-63	사	2,115.7	2,115.7	
1040	경기도 양주시 장흥면 일영리	산21-64	사	34,492.3	34,492.3	
1041	경기도 양주시 장흥면 일영리	산22-1	임	213,727.2		4,199.9
1042	경기도 양주시 장흥면 일영리	산22-2	임	70,012.6		52,873.9
1043	경기도 양주시 장흥면 일영리	산22-6	임	34,159.6		34,159.6
1044	경기도 양주시 장흥면 일영리	산22-7	임	24,771.0		24,771.0
1045	경기도 양주시 장흥면 일영리	산22-8	도	893.0		893.0
1046	경기도 양주시 장흥면 일영리	산22-9	철	2,031.2		2,031.2
1047	경기도 양주시 장흥면 일영리	산22-10	임	626.5		626.5
1048	경기도 양주시 장흥면 일영리	산22-15	도	3,443.7	1,505.4	1,938.3
1049	경기도 양주시 장흥면 일영리	산22-16	구	590.4		590.4
1050	경기도 양주시 장흥면 일영리	산22-17	임	665.9		665.9
1051	경기도 양주시 장흥면 일영리	산22-18	임	295.9		295.9
1052	경기도 양주시 장흥면 일영리	산22-19	임	4,293.1		4,293.1
1053	경기도 양주시 장흥면 일영리	산22-22	임	1,331.7		1,331.7
1054	경기도 양주시 장흥면 일영리	산22-23	임	519.5		519.5
1055	경기도 양주시 장흥면 일영리	산22-24	임	22,998.1		22,998.1
1056	경기도 양주시 장흥면 일영리	산22-25	임	259.1		259.1
1057	경기도 양주시 장흥면 일영리	산22-26	임	444.9		444.9
1058	경기도 양주시 장흥면 일영리	산22-27	임	31,476.3		31,476.3
1059	경기도 양주시 장흥면 일영리	산22-28	임	9,090.2		9,090.2
1060	경기도 양주시 장흥면 일영리	산22-29	구	3,027.2		3,027.2
1061	경기도 양주시 장흥면 일영리	산22-30	구	5,145.9		5,145.9
1062	경기도 양주시 장흥면 일영리	산22-31	구	605.4		605.4
1063	경기도 양주시 장흥면 일영리	산22-34	구	246.1		246.1
1064	경기도 양주시 장흥면 일영리	산23-1	임	2,672.6		342.4
1065	경기도 양주시 장흥면 일영리	산 23-3	도	681.5		681.5
1066	경기도 양주시 장흥면 일영리	산23-14	임	91.1		91.1
1067	경기도 양주시 장흥면 일영리	산23-15	임	721.0		721.0
1068	경기도 양주시 장흥면 일영리	산23-17	임	783.5		783.5
1069	경기도 양주시 장흥면 일영리	산23-18	임	228.1		228.1
1070	경기도 양주시 장흥면 일영리	산23-19	임	35.1		35.1
1071	경기도 양주시 장흥면 일영리	산24-4	임	5,771.2		928.5
1072	경기도 양주시 장흥면 일영리	산27-15	임	131.8		43.5
1073	경기도 양주시 장흥면 일영리	산27-22	임	1,604.4		33.6

연번	소재지	지번	지목	전체면적(㎡)	지정면적(㎡)	
					세계유산구역	세계유산완충구역
1074	경기도 양주시 장흥면 일영리	산27-28	임	1,315.1		653.6
1075	경기도 양주시 장흥면 일영리	산27-29	임	5,071.2		681.6
1076	경기도 양주시 장흥면 일영리	산27-35	임	7,378.5		3,178.6
1077	경기도 양주시 장흥면 일영리	산27-36	도	14,209.0		1,152.1
1078	경기도 양주시 장흥면 일영리	산27-38	도	656.6		656.6
1079	경기도 양주시 장흥면 일영리	산27-42	도	8,308.6		6,241.7
1080	경기도 양주시 장흥면 일영리	산27-45	도	3,204.2		3,204.2
1081	경기도 양주시 장흥면 일영리	산27-47	도	2,931.7		2,931.7
1082	경기도 양주시 장흥면 일영리	산27-49	도	327.6		327.6
1083	경기도 양주시 장흥면 일영리	산27-50	임	512.1		512.1
1084	경기도 양주시 장흥면 일영리	산29-1	임	11,708.5		837.7
1085	경기도 양주시 장흥면 일영리	산29-2	임	7,470.3		2,076.8
1086	경기도 양주시 장흥면 일영리	산29-3	도	1,796.2		1,796.2
1087	경기도 양주시 장흥면 일영리	산29-5	도	2,650.3		2,650.3
1088	경기도 양주시 장흥면 일영리	산29-7	도	5,937.2		5,937.2
1089	경기도 양주시 장흥면 일영리	산30-43	도	461.8		285.0
1090	경기도 양주시 장흥면 일영리	산30-44	도	3,523.4		2,881.5
1091	경기도 양주시 장흥면 일영리	산30-45	임	1,200.8		1,200.8
1092	경기도 양주시 장흥면 일영리	산30-46	도	106.8		96.7
1093	경기도 양주시 장흥면 일영리	산30-56	임	230.5		2.7
1094	경기도 양주시 장흥면 삼상리	1-1	전	4,436.7		4,436.7
1095	경기도 양주시 장흥면 삼상리	1-2	대	439.3		439.3
1096	경기도 양주시 장흥면 삼상리	1-3	전	2,000.1		2,000.1
1097	경기도 양주시 장흥면 삼상리	1-4	전	14,364.5		9,622.6
1098	경기도 양주시 장흥면 삼상리	1-5	전	2,880.7		2,880.7
1099	경기도 양주시 장흥면 삼상리	1-7	원	4,896.1		4,896.1
1100	경기도 양주시 장흥면 삼상리	1-8	대	391.8		391.8
1101	경기도 양주시 장흥면 삼상리	1-9	체	4,179.4		4,179.4
1102	경기도 양주시 장흥면 삼상리	1-11	답	305.2		305.2
1103	경기도 양주시 장흥면 삼상리	1-12	대	724.4		724.4
1104	경기도 양주시 장흥면 삼상리	1-13	대	1,328.9		1,328.9
1105	경기도 양주시 장흥면 삼상리	1-14	천	3,658.2		3,658.2
1106	경기도 양주시 장흥면 삼상리	1-16	대	439.9		439.9
1107	경기도 양주시 장흥면 삼상리	1-17	대	1,648.5		1,648.5
1108	경기도 양주시 장흥면 삼상리	1-18	답	2,934.5		2,934.5
1109	경기도 양주시 장흥면 삼상리	1-19	전	696.0		696.0
1110	경기도 양주시 장흥면 삼상리	1-20	천	5,340.2		5,340.2
1111	경기도 양주시 장흥면 삼상리	1-21	체	197.3		197.3
1112	경기도 양주시 장흥면 삼상리	1-22	답	764.1		764.1
1113	경기도 양주시 장흥면 삼상리	1-23	전	537.7		537.7
1114	경기도 양주시 장흥면 삼상리	1-24	전	1,363.7		1,363.7
1115	경기도 양주시 장흥면 삼상리	1-25	전	305.0		305.0
1116	경기도 양주시 장흥면 삼상리	2	창	190.3		190.3
1117	경기도 양주시 장흥면 삼상리	2-2	전	1,355.1		1,097.8
1118	경기도 양주시 장흥면 삼상리	2-3	도	61.5		61.5
1119	경기도 양주시 장흥면 삼상리	2-4	도	29.6		29.6
1120	경기도 양주시 장흥면 삼상리	2-5	도	97.0		57.2
1121	경기도 양주시 장흥면 삼상리	2-6	천	683.8		683.8
1122	경기도 양주시 장흥면 삼상리	2-7	도	57.8		57.8
1123	경기도 양주시 장흥면 삼상리	2-8	전	492.3		492.3
1124	경기도 양주시 장흥면 삼상리	2-9	답	2,245.6		2,245.6
1125	경기도 양주시 장흥면 삼상리	3-1	전	339.6		339.6
1126	경기도 양주시 장흥면 삼상리	3-3	천	20,799.6		18,339.7
1127	경기도 양주시 장흥면 삼상리	3-6	답	182.9		182.9
1128	경기도 양주시 장흥면 삼상리	3-7	전	834.8		834.8
1129	경기도 양주시 장흥면 삼상리	3-9	답	159.6		159.6
1130	경기도 양주시 장흥면 삼상리	4	전	409.6		409.6
1131	경기도 양주시 장흥면 삼상리	5	전	693.7		14.0
1132	경기도 양주시 장흥면 삼상리	5-8	전	1,326.7		666.3
1133	경기도 양주시 장흥면 삼상리	5-11	답	417.9		345.4
1134	경기도 양주시 장흥면 삼상리	5-12	답	1,977.2		22.6
1135	경기도 양주시 장흥면 삼상리	5-27	답	575.0		462.6
1136	경기도 양주시 장흥면 삼상리	5-28	전	144.2		144.2
1137	경기도 양주시 장흥면 삼상리	5-30	전	999.8		154.6
1138	경기도 양주시 장흥면 삼상리	산30-4	임	14,304.9		1,839.5
1139	경기도 양주시 장흥면 삼상리	산30-5	도	2,381.9		1,627.5

연번	소재지	지번	지목	전체면적(m <sup>2</sup> )	지정면적(m <sup>2</sup> )	
					세계유산구역	세계유산완충구역
1140	경기도 양주시 장흥면 삼상리	산31-2	도	1,054.0		1,054.0
1141	경기도 양주시 장흥면 삼상리	산31-3	임	157.1		157.1
1142	경기도 양주시 장흥면 삼상리	산32	임	83,988.2		39,009.4
1143	경기도 양주시 장흥면 삼상리	산32-1	도	2,491.0		2,491.0
1144	경기도 양주시 장흥면 삼상리	산32-2	도	640.1		640.1
1145	경기도 양주시 장흥면 삼상리	산32-3	도	455.5		455.5
1146	경기도 양주시 장흥면 삼상리	산33-1	임	16,397.8		16,397.8
1147	경기도 양주시 장흥면 삼상리	산33-2	임	792.3		792.3
1148	경기도 양주시 장흥면 삼상리	산34-1	묘	38,439.7		34,229.2
1149	경기도 양주시 장흥면 삼상리	산40-12	임	5,870.7		288.8

### 15) 파주 삼릉(W4)

#### ○ 파주시 조리읍 장곡리

연번	소재지	지번	지목	전체면적(m <sup>2</sup> )	지정면적(m <sup>2</sup> )	
					세계유산구역	세계유산완충구역
1	경기도 파주시 조리읍 장곡리	47-19	도	149.1		149.1
2	경기도 파주시 조리읍 장곡리	산59-29	임	344.3		344.3
3	경기도 파주시 조리읍 장곡리	산59-47	임	2,524.5		2,524.5
4	경기도 파주시 조리읍 장곡리	100-118	도	1,065.4		1,065.4
5	경기도 파주시 조리읍 장곡리	산59-42	임	647.5		647.5
6	경기도 파주시 조리읍 장곡리	산59-7	임	105,427.5		104,771.4
7	경기도 파주시 조리읍 장곡리	47-18	도	575.3		575.3
8	경기도 파주시 조리읍 장곡리	598-202	장	263.9		263.9
9	경기도 파주시 조리읍 장곡리	115-7	도	16.0		16.0
10	경기도 파주시 조리읍 장곡리	146-3	유	977.4		730.8
11	경기도 파주시 조리읍 장곡리	156-3	유	2,694.5		2,694.5
12	경기도 파주시 조리읍 장곡리	388-6	유	1,215.4		1,215.4
13	경기도 파주시 조리읍 장곡리	415	유	8,971.9		8,971.9
14	경기도 파주시 조리읍 장곡리	595	장	259.8		251.8
15	경기도 파주시 조리읍 장곡리	598-38	잡	61.2		61.2
16	경기도 파주시 조리읍 장곡리	598-239	잡	2,036.2		2,036.2
17	경기도 파주시 조리읍 장곡리	598-39	잡	67.2		67.2
18	경기도 파주시 조리읍 장곡리	598-206	임	79.2		79.2
19	경기도 파주시 조리읍 장곡리	16-9	대	1,095.6		84.5
20	경기도 파주시 조리읍 장곡리	109-219	임	240.2		240.2
21	경기도 파주시 조리읍 장곡리	109-311	임	240.5		240.5
22	경기도 파주시 조리읍 장곡리	192-4	답	341.0		341.0
23	경기도 파주시 조리읍 장곡리	190-3	유	594.2		594.2
24	경기도 파주시 조리읍 장곡리	414-1	유	3,314.5		3,314.5
25	경기도 파주시 조리읍 장곡리	192-8	답	103.8		103.8
26	경기도 파주시 조리읍 장곡리	189-2	답	123.7		123.7
27	경기도 파주시 조리읍 장곡리	196	답	3,313.0		88.2
28	경기도 파주시 조리읍 장곡리	192-9	답	7,850.2		4,119.3
29	경기도 파주시 조리읍 장곡리	193	답	1,026.7		708.8
30	경기도 파주시 조리읍 장곡리	192-5	유	169.6		169.6
31	경기도 파주시 조리읍 장곡리	187-4	유	1,194.0		1,194.0
32	경기도 파주시 조리읍 장곡리	190-1	유	305.5		305.5
33	경기도 파주시 조리읍 장곡리	162-2	유	56.3		56.3
34	경기도 파주시 조리읍 장곡리	358-1	유	4,641.8		4,067.1
35	경기도 파주시 조리읍 장곡리	357-3	유	2,228.1		2,199.5
36	경기도 파주시 조리읍 장곡리	357-5	유	2,219.7		940.5
37	경기도 파주시 조리읍 장곡리	189	답	122.7		122.7
38	경기도 파주시 조리읍 장곡리	190-6	유	366.5		366.5
39	경기도 파주시 조리읍 장곡리	192-11	답	453.7		453.7
40	경기도 파주시 조리읍 장곡리	192-12	답	332.8		332.8
41	경기도 파주시 조리읍 장곡리	191	전	1,126.6		1,126.6
42	경기도 파주시 조리읍 장곡리	191-1	전	39.9		39.9
43	경기도 파주시 조리읍 장곡리	192-6	유	1,143.8		1,140.6
44	경기도 파주시 조리읍 장곡리	190-4	유	80.5		80.5
45	경기도 파주시 조리읍 장곡리	100-57	잡	114.2		114.2
46	경기도 파주시 조리읍 장곡리	598-234	대	427.1		427.1
47	경기도 파주시 조리읍 장곡리	118-2	장	1,007.9		1,007.9
48	경기도 파주시 조리읍 장곡리	359-11	답	1,672.6		1,121.0
49	경기도 파주시 조리읍 장곡리	356-3	유	163.3		163.3

연번	소재지	지번	지목	전체면적(m <sup>2</sup> )	지정면적(m <sup>2</sup> )	
					세계유산구역	세계유산완충구역
50	경기도 파주시 조리읍 장곡리	356-7	유	36.9		36.9
51	경기도 파주시 조리읍 장곡리	99	대	673.7		494.8
52	경기도 파주시 조리읍 장곡리	98-7	도	183.5		183.5
53	경기도 파주시 조리읍 장곡리	359-12	답	27.1		27.1
54	경기도 파주시 조리읍 장곡리	360	답	445.1		445.1
55	경기도 파주시 조리읍 장곡리	359-3	답	51.8		51.8
56	경기도 파주시 조리읍 장곡리	413	유	3,749.7		3,749.7
57	경기도 파주시 조리읍 장곡리	359-8	답	443.1		443.1
58	경기도 파주시 조리읍 장곡리	359-9	답	1,322.9		1,322.9
59	경기도 파주시 조리읍 장곡리	413-2	유	1,252.0		1,252.0
60	경기도 파주시 조리읍 장곡리	413-1	유	978.0		978.0
61	경기도 파주시 조리읍 장곡리	359-10	답	448.9		448.9
62	경기도 파주시 조리읍 장곡리	360-2	답	1,941.9		1,941.9
63	경기도 파주시 조리읍 장곡리	360-1	답	763.2		763.2
64	경기도 파주시 조리읍 장곡리	359-4	답	1,379.2		1,379.2
65	경기도 파주시 조리읍 장곡리	356-2	답	423.3		220.9
66	경기도 파주시 조리읍 장곡리	356-5	답	132.3		132.3
67	경기도 파주시 조리읍 장곡리	356-6	답	1,247.9		52.7
68	경기도 파주시 조리읍 장곡리	194	유	2,424.5		2,424.5
69	경기도 파주시 조리읍 장곡리	194-2	유	535.4		535.4
70	경기도 파주시 조리읍 장곡리	194-1	유	108.2		108.2
71	경기도 파주시 조리읍 장곡리	102-2	목	3,025.3		3,025.3
72	경기도 파주시 조리읍 장곡리	100-56	구	94.9		94.9
73	경기도 파주시 조리읍 장곡리	120-29	대	905.2		905.2
74	경기도 파주시 조리읍 장곡리	404-1	유	25.9		25.9
75	경기도 파주시 조리읍 장곡리	405-2	유	54.4		54.4
76	경기도 파주시 조리읍 장곡리	406-4	유	388.2		388.2
77	경기도 파주시 조리읍 장곡리	406-2	유	38.6		38.6
78	경기도 파주시 조리읍 장곡리	403-9	유	42.2		42.2
79	경기도 파주시 조리읍 장곡리	403-11	유	11.5		11.5
80	경기도 파주시 조리읍 장곡리	406-3	유	125.2		125.2
81	경기도 파주시 조리읍 장곡리	133	답	721.6		0.5
82	경기도 파주시 조리읍 장곡리	161-6	도	824.3		526.4
83	경기도 파주시 조리읍 장곡리	150	답	2,250.4		1,029.1
84	경기도 파주시 조리읍 장곡리	149-3	제	690.9		10.5
85	경기도 파주시 조리읍 장곡리	149-4	유	1,818.5		1,464.3
86	경기도 파주시 조리읍 장곡리	146-1	전	768.7		1.5
87	경기도 파주시 조리읍 장곡리	145-1	전	323.9		165.6
88	경기도 파주시 조리읍 장곡리	102-6	답	3,652.5		3,594.7
89	경기도 파주시 조리읍 장곡리	102-7	창	647.2		647.2
90	경기도 파주시 조리읍 장곡리	127-1	대	326.6		326.6
91	경기도 파주시 조리읍 장곡리	126-4	답	34.6		34.6
92	경기도 파주시 조리읍 장곡리	129-3	대	54.5		54.5
93	경기도 파주시 조리읍 장곡리	127	대	1,149.6		1,149.6
94	경기도 파주시 조리읍 장곡리	115-1	답	40.2		40.2
95	경기도 파주시 조리읍 장곡리	132-2	답	1,670.4		1,096.9
96	경기도 파주시 조리읍 장곡리	128-23	장	597.7		406.2
97	경기도 파주시 조리읍 장곡리	131	대	1,057.3		115.4
98	경기도 파주시 조리읍 장곡리	96-3	전	2,256.7		874.2
99	경기도 파주시 조리읍 장곡리	산59-9	임	3,002.6		2,548.1
100	경기도 파주시 조리읍 장곡리	산61-36	임	786.3		773.9
101	경기도 파주시 조리읍 장곡리	산59-33	임	100.6		100.6
102	경기도 파주시 조리읍 장곡리	598-136	임	59.8		59.8
103	경기도 파주시 조리읍 장곡리	598-146	임	493.7		493.7
104	경기도 파주시 조리읍 장곡리	598-124	임	79.0		79.0
105	경기도 파주시 조리읍 장곡리	598-145	임	100.4		100.4
106	경기도 파주시 조리읍 장곡리	100-83	장	40.4		40.4
107	경기도 파주시 조리읍 장곡리	117-25	전	80.8		80.8
108	경기도 파주시 조리읍 장곡리	109-193	임	629.9		629.9
109	경기도 파주시 조리읍 장곡리	391-4	유	7.8		7.8
110	경기도 파주시 조리읍 장곡리	130-3	답	0.4		0.4
111	경기도 파주시 조리읍 장곡리	110	답	2,964.9		2,964.9
112	경기도 파주시 조리읍 장곡리	109-234	임	474.5		474.5
113	경기도 파주시 조리읍 장곡리	109-223	임	393.7		393.7
114	경기도 파주시 조리읍 장곡리	109-213	임	313.2		313.2
115	경기도 파주시 조리읍 장곡리	109-209	임	542.2		542.2

연번	소재지	지번	지목	전체면적(m²)	지정면적(m²)	
					세계유산구역	세계유산완충구역
116	경기도 파주시 조리읍 장곡리	109-220	임	307.8		307.8
117	경기도 파주시 조리읍 장곡리	산59-10	임	5,761.7		5,761.7
118	경기도 파주시 조리읍 장곡리	산61-35	임	61.2		61.2
119	경기도 파주시 조리읍 장곡리	109-287	임	360.9		360.9
120	경기도 파주시 조리읍 장곡리	117-29	유	26.8		26.8
121	경기도 파주시 조리읍 장곡리	100-61	목	1,259.9		1,259.9
122	경기도 파주시 조리읍 장곡리	420-8	원	2,276.7		2,276.7
123	경기도 파주시 조리읍 장곡리	123-4	유	60.0		60.0
124	경기도 파주시 조리읍 장곡리	117-28	유	362.7		362.7
125	경기도 파주시 조리읍 장곡리	598-144	대	158.5		158.5
126	경기도 파주시 조리읍 장곡리	598-233	전	1,440.2		148.1
127	경기도 파주시 조리읍 장곡리	598-100	임	88.9		88.9
128	경기도 파주시 조리읍 장곡리	598-102	임	804.1		804.1
129	경기도 파주시 조리읍 장곡리	598-99	대	144.0		144.0
130	경기도 파주시 조리읍 장곡리	598-58	대	1,724.1		1,724.1
131	경기도 파주시 조리읍 장곡리	산61-17	임	596.6		596.6
132	경기도 파주시 조리읍 장곡리	109-243	임	533.1		533.1
133	경기도 파주시 조리읍 장곡리	109-47	임	597.6		597.6
134	경기도 파주시 조리읍 장곡리	598-29	대	4,283.5		4,283.5
135	경기도 파주시 조리읍 장곡리	598-165	대	88.3		88.3
136	경기도 파주시 조리읍 장곡리	598-192	임	155.3		155.3
137	경기도 파주시 조리읍 장곡리	598-30	장	1,791.0		1,791.0
138	경기도 파주시 조리읍 장곡리	598-79	장	540.8		540.8
139	경기도 파주시 조리읍 장곡리	598-31	대	478.8		478.8
140	경기도 파주시 조리읍 장곡리	598-182	장	643.2		643.2
141	경기도 파주시 조리읍 장곡리	598-106	대	189.0		189.0
142	경기도 파주시 조리읍 장곡리	109-216	임	159.6		159.6
143	경기도 파주시 조리읍 장곡리	산61-14	임	1,164.8		1,164.8
144	경기도 파주시 조리읍 장곡리	산61-16	임	361.5		361.5
145	경기도 파주시 조리읍 장곡리	598-24	전	870.9		541.4
146	경기도 파주시 조리읍 장곡리	598-23	전	631.6		489.0
147	경기도 파주시 조리읍 장곡리	598-199	장	164.8		22.7
148	경기도 파주시 조리읍 장곡리	598-77	도	562.9		9.7
149	경기도 파주시 조리읍 장곡리	산61-40	임	786.9		786.9
150	경기도 파주시 조리읍 장곡리	산61-77	임	7,326.3		1,319.5
151	경기도 파주시 조리읍 장곡리	153	유	3,929.7		3,929.7
152	경기도 파주시 조리읍 장곡리	151	답	1,277.0		1,277.0
153	경기도 파주시 조리읍 장곡리	160	전	562.5		360.1
154	경기도 파주시 조리읍 장곡리	157	유	1,231.7		1,231.7
155	경기도 파주시 조리읍 장곡리	159	유	392.6		392.6
156	경기도 파주시 조리읍 장곡리	158	유	1,838.2		1,838.2
157	경기도 파주시 조리읍 장곡리	109-100	임	328.0		328.0
158	경기도 파주시 조리읍 장곡리	109-99	임	319.7		319.7
159	경기도 파주시 조리읍 장곡리	109-98	임	312.2		312.2
160	경기도 파주시 조리읍 장곡리	109-95	임	320.8		320.8
161	경기도 파주시 조리읍 장곡리	109-199	임	517.9		517.9
162	경기도 파주시 조리읍 장곡리	109-188	임	318.9		318.9
163	경기도 파주시 조리읍 장곡리	109-191	임	326.6		326.6
164	경기도 파주시 조리읍 장곡리	109-190	임	316.8		316.8
165	경기도 파주시 조리읍 장곡리	109-89	임	269.7		269.7
166	경기도 파주시 조리읍 장곡리	109-104	임	313.1		313.1
167	경기도 파주시 조리읍 장곡리	109-103	임	324.5		324.5
168	경기도 파주시 조리읍 장곡리	109-87	임	320.7		320.7
169	경기도 파주시 조리읍 장곡리	109-86	임	309.5		309.5
170	경기도 파주시 조리읍 장곡리	109-101	임	312.4		312.4
171	경기도 파주시 조리읍 장곡리	109-215	임	422.9		422.9
172	경기도 파주시 조리읍 장곡리	111-6	전	215.8		215.8
173	경기도 파주시 조리읍 장곡리	109-202	임	335.0		335.0
174	경기도 파주시 조리읍 장곡리	109-250	임	340.7		340.7
175	경기도 파주시 조리읍 장곡리	109-247	임	327.7		327.7
176	경기도 파주시 조리읍 장곡리	109-306	임	1,803.2		1,803.2
177	경기도 파주시 조리읍 장곡리	111-4	답	539.8		539.8
178	경기도 파주시 조리읍 장곡리	109-228	임	611.4		611.4
179	경기도 파주시 조리읍 장곡리	109-229	임	614.3		614.3
180	경기도 파주시 조리읍 장곡리	109-232	임	622.5		622.5
181	경기도 파주시 조리읍 장곡리	111-1	전	511.5		511.5

연번	소재지	지번	지목	전체면적(㎡)	지정면적(㎡)	
					세계유산구역	세계유산완충구역
182	경기도 파주시 조리읍 장곡리	109-238	임	588.5		588.5
183	경기도 파주시 조리읍 장곡리	109-261	임	620.9		620.9
184	경기도 파주시 조리읍 장곡리	109-264	임	429.6		429.6
185	경기도 파주시 조리읍 장곡리	426-3	유	33.0		33.0
186	경기도 파주시 조리읍 장곡리	118-5	도	67.3		67.3
187	경기도 파주시 조리읍 장곡리	598-163	임	315.3		315.3
188	경기도 파주시 조리읍 장곡리	598-164	임	156.7		156.7
189	경기도 파주시 조리읍 장곡리	598-191	임	68.9		68.9
190	경기도 파주시 조리읍 장곡리	598-190	임	165.6		165.6
191	경기도 파주시 조리읍 장곡리	598-159	대	232.3		232.3
192	경기도 파주시 조리읍 장곡리	420-6	원	10,460.8		10,460.8
193	경기도 파주시 조리읍 장곡리	406-5	유	1,674.9		1,674.9
194	경기도 파주시 조리읍 장곡리	118-1	장	450.5		450.5
195	경기도 파주시 조리읍 장곡리	100-70	도	361.3		361.3
196	경기도 파주시 조리읍 장곡리	109-76	임	242.4		242.4
197	경기도 파주시 조리읍 장곡리	109-53	임	304.7		304.7
198	경기도 파주시 조리읍 장곡리	109-120	임	305.5		305.5
199	경기도 파주시 조리읍 장곡리	109-66	임	320.0		320.0
200	경기도 파주시 조리읍 장곡리	109-28	임	468.6		468.6
201	경기도 파주시 조리읍 장곡리	109-29	임	309.6		309.6
202	경기도 파주시 조리읍 장곡리	99-4	도	73.8		73.8
203	경기도 파주시 조리읍 장곡리	산58-2	임	77.0		77.0
204	경기도 파주시 조리읍 장곡리	100-47	전	219.0		219.0
205	경기도 파주시 조리읍 장곡리	100-71	구	462.0		462.0
206	경기도 파주시 조리읍 장곡리	109-4	임	322.5		322.5
207	경기도 파주시 조리읍 장곡리	100-16	창	809.9		809.9
208	경기도 파주시 조리읍 장곡리	101	답	583.0		583.0
209	경기도 파주시 조리읍 장곡리	103	답	147.6		147.6
210	경기도 파주시 조리읍 장곡리	100-110	창	873.7		873.7
211	경기도 파주시 조리읍 장곡리	100-88	창	625.2		625.2
212	경기도 파주시 조리읍 장곡리	100-15	장	753.2		753.2
213	경기도 파주시 조리읍 장곡리	100-84	장	465.5		465.5
214	경기도 파주시 조리읍 장곡리	100-30	전	27.1		27.1
215	경기도 파주시 조리읍 장곡리	109-23	임	308.3		308.3
216	경기도 파주시 조리읍 장곡리	147-2	전	1,439.7		1,439.7
217	경기도 파주시 조리읍 장곡리	148-1	유	1,875.0		1,875.0
218	경기도 파주시 조리읍 장곡리	154-1	유	2,156.7		2,156.7
219	경기도 파주시 조리읍 장곡리	152	유	2,210.7		2,210.7
220	경기도 파주시 조리읍 장곡리	125	전	2,821.0		2,821.0
221	경기도 파주시 조리읍 장곡리	120-31	전	457.4		457.4
222	경기도 파주시 조리읍 장곡리	148-2	답	1,467.4		1,467.4
223	경기도 파주시 조리읍 장곡리	145	전	988.8		988.7
224	경기도 파주시 조리읍 장곡리	146-2	전	1,016.3		607.8
225	경기도 파주시 조리읍 장곡리	122-9	대	380.0		380.0
226	경기도 파주시 조리읍 장곡리	120-16	전	18.3		18.3
227	경기도 파주시 조리읍 장곡리	122-10	답	2.5		2.5
228	경기도 파주시 조리읍 장곡리	149-2	전	1,246.5		1,246.5
229	경기도 파주시 조리읍 장곡리	106-2	답	2,000.4		2,000.4
230	경기도 파주시 조리읍 장곡리	98-1	장	1,479.6		1,141.1
231	경기도 파주시 조리읍 장곡리	598-183	도	12.2		12.2
232	경기도 파주시 조리읍 장곡리	597-4	장	1,619.0		712.4
233	경기도 파주시 조리읍 장곡리	598-97	대	111.3		111.3
234	경기도 파주시 조리읍 장곡리	598-98	임	112.3		112.3
235	경기도 파주시 조리읍 장곡리	598-91	임	48.2		48.2
236	경기도 파주시 조리읍 장곡리	598-108	대	84.0		84.0
237	경기도 파주시 조리읍 장곡리	598-129	임	163.8		163.8
238	경기도 파주시 조리읍 장곡리	598-169	대	66.7		66.7
239	경기도 파주시 조리읍 장곡리	598-107	대	51.4		51.4
240	경기도 파주시 조리읍 장곡리	598-140	임	90.2		90.2
241	경기도 파주시 조리읍 장곡리	598-138	임	187.9		187.9
242	경기도 파주시 조리읍 장곡리	109-236	임	730.7		730.7
243	경기도 파주시 조리읍 장곡리	109-265	임	299.3		299.3
244	경기도 파주시 조리읍 장곡리	109-269	임	787.0		787.0
245	경기도 파주시 조리읍 장곡리	109-309	임	1,572.7		1,572.7
246	경기도 파주시 조리읍 장곡리	109-272	임	311.3		311.3
247	경기도 파주시 조리읍 장곡리	109-274	임	305.4		305.4

연번	소재지	지번	지목	전체면적(m <sup>2</sup> )	지정면적(m <sup>2</sup> )	
					세계유산구역	세계유산완충구역
248	경기도 파주시 조리읍 장곡리	109-275	임	308.2		308.2
249	경기도 파주시 조리읍 장곡리	109-276	임	307.5		307.5
250	경기도 파주시 조리읍 장곡리	109-277	임	318.7		318.7
251	경기도 파주시 조리읍 장곡리	109-279	임	308.8		308.8
252	경기도 파주시 조리읍 장곡리	109-282	임	383.1		383.1
253	경기도 파주시 조리읍 장곡리	109-258	임	301.6		301.6
254	경기도 파주시 조리읍 장곡리	109-255	임	311.6		311.6
255	경기도 파주시 조리읍 장곡리	109-88	임	312.1		312.1
256	경기도 파주시 조리읍 장곡리	47-10	체	407.9		407.9
257	경기도 파주시 조리읍 장곡리	117-44	대	1,365.0		1,365.0
258	경기도 파주시 조리읍 장곡리	598-95	대	285.5		285.5
259	경기도 파주시 조리읍 장곡리	598-170	임	16.2		16.2
260	경기도 파주시 조리읍 장곡리	598-96	대	339.2		339.2
261	경기도 파주시 조리읍 장곡리	598-115	대	231.7		231.7
262	경기도 파주시 조리읍 장곡리	598-114	임	109.4		109.4
263	경기도 파주시 조리읍 장곡리	598-113	대	186.1		186.1
264	경기도 파주시 조리읍 장곡리	17-5	전	4,561.1		4,561.1
265	경기도 파주시 조리읍 장곡리	17-4	전	1,789.8		1,789.8
266	경기도 파주시 조리읍 장곡리	17-29	전	102.8		102.8
267	경기도 파주시 조리읍 장곡리	17-27	전	102.2		102.2
268	경기도 파주시 조리읍 장곡리	17-28	전	168.2		168.2
269	경기도 파주시 조리읍 장곡리	산59-20	임	3,688.7		3,688.7
270	경기도 파주시 조리읍 장곡리	산59-19	임	2,565.6		2,565.6
271	경기도 파주시 조리읍 장곡리	산59-32	도	864.9		864.9
272	경기도 파주시 조리읍 장곡리	산59-17	임	2,987.8		2,987.8
273	경기도 파주시 조리읍 장곡리	산59-30	도	4,558.5		4,558.5
274	경기도 파주시 조리읍 장곡리	산59-22	임	6,649.1		6,649.1
275	경기도 파주시 조리읍 장곡리	103-14	전	1,392.3		1,392.3
276	경기도 파주시 조리읍 장곡리	103-17	답	77.2		77.2
277	경기도 파주시 조리읍 장곡리	103-15	답	164.5		164.5
278	경기도 파주시 조리읍 장곡리	103-11	구	333.5		333.5
279	경기도 파주시 조리읍 장곡리	109-3	임	389.4		389.4
280	경기도 파주시 조리읍 장곡리	109-10	임	313.7		313.7
281	경기도 파주시 조리읍 장곡리	109-11	임	307.4		307.4
282	경기도 파주시 조리읍 장곡리	100-18	답	189.4		189.4
283	경기도 파주시 조리읍 장곡리	109-224	임	428.5		428.5
284	경기도 파주시 조리읍 장곡리	109-240	임	303.4		303.4
285	경기도 파주시 조리읍 장곡리	109-295	임	294.8		294.8
286	경기도 파주시 조리읍 장곡리	109-273	임	318.4		318.4
287	경기도 파주시 조리읍 장곡리	109-252	임	315.7		315.7
288	경기도 파주시 조리읍 장곡리	109-246	임	311.2		311.2
289	경기도 파주시 조리읍 장곡리	598-111	임	55.1		55.1
290	경기도 파주시 조리읍 장곡리	598-118	대	287.0		287.0
291	경기도 파주시 조리읍 장곡리	598-116	임	78.2		78.2
292	경기도 파주시 조리읍 장곡리	598-135	임	228.1		228.1
293	경기도 파주시 조리읍 장곡리	598-133	임	36.7		36.7
294	경기도 파주시 조리읍 장곡리	598-132	임	94.9		94.9
295	경기도 파주시 조리읍 장곡리	598-128	대	163.5		163.5
296	경기도 파주시 조리읍 장곡리	598-109	임	4.9		4.9
297	경기도 파주시 조리읍 장곡리	598-110	대	123.3		123.3
298	경기도 파주시 조리읍 장곡리	17-24	전	546.5		546.5
299	경기도 파주시 조리읍 장곡리	109-192	임	1,273.9		1,273.9
300	경기도 파주시 조리읍 장곡리	361	유	2,073.2		2,073.2
301	경기도 파주시 조리읍 장곡리	109-307	임	160.3		160.3
302	경기도 파주시 조리읍 장곡리	117-27	유	219.3		219.3
303	경기도 파주시 조리읍 장곡리	598-4	대	978.3		978.3
304	경기도 파주시 조리읍 장곡리	598-217	대	1.5		1.5
305	경기도 파주시 조리읍 장곡리	598-218	전	0.5		0.5
306	경기도 파주시 조리읍 장곡리	598-219	전	148.8		148.8
307	경기도 파주시 조리읍 장곡리	598-220	전	2.5		2.5
308	경기도 파주시 조리읍 장곡리	598-26	장	3,723.4		620.6
309	경기도 파주시 조리읍 장곡리	598-221	장	60.6		45.4
310	경기도 파주시 조리읍 장곡리	598-193	대	961.2		635.1
311	경기도 파주시 조리읍 장곡리	598-222	대	18.9		18.9
312	경기도 파주시 조리읍 장곡리	109-239	임	314.1		314.1
313	경기도 파주시 조리읍 장곡리	109-256	임	314.2		314.2



연번	소재지	지번	지목	전체면적(m <sup>2</sup> )	지정면적(m <sup>2</sup> )	
					세계유산구역	세계유산완충구역
314	경기도 파주시 조리읍 장곡리	109-241	임	295.2		295.2
315	경기도 파주시 조리읍 장곡리	109-259	임	307.9		307.9
316	경기도 파주시 조리읍 장곡리	143	대	1,401.1		143.9
317	경기도 파주시 조리읍 장곡리	109-217	임	306.4		306.4
318	경기도 파주시 조리읍 장곡리	109-218	임	313.4		313.4
319	경기도 파주시 조리읍 장곡리	109-184	임	410.6		410.6
320	경기도 파주시 조리읍 장곡리	109-91	임	167.1		167.1
321	경기도 파주시 조리읍 장곡리	109-92	임	324.5		324.5
322	경기도 파주시 조리읍 장곡리	109-93	임	326.5		326.5
323	경기도 파주시 조리읍 장곡리	109-78	임	342.2		342.2
324	경기도 파주시 조리읍 장곡리	109-57	임	833.5		833.5
325	경기도 파주시 조리읍 장곡리	109-56	임	255.3		255.3
326	경기도 파주시 조리읍 장곡리	109-59	임	612.3		612.3
327	경기도 파주시 조리읍 장곡리	109-60	임	628.4		628.4
328	경기도 파주시 조리읍 장곡리	109-206	임	439.8		439.8
329	경기도 파주시 조리읍 장곡리	598-166	임	39.0		39.0
330	경기도 파주시 조리읍 장곡리	598-52	대	81.5		81.5
331	경기도 파주시 조리읍 장곡리	592-3	도	125.7		125.7
332	경기도 파주시 조리읍 장곡리	산59-13	임	4,806.3		4,806.3
333	경기도 파주시 조리읍 장곡리	17-30	전	334.6		334.6
334	경기도 파주시 조리읍 장곡리	17-26	전	99.1		99.1
335	경기도 파주시 조리읍 장곡리	109-242	임	304.6		304.6
336	경기도 파주시 조리읍 장곡리	109-290	임	332.2		332.2
337	경기도 파주시 조리읍 장곡리	109-291	임	317.2		317.2
338	경기도 파주시 조리읍 장곡리	109-280	임	309.4		309.4
339	경기도 파주시 조리읍 장곡리	109-281	임	315.1		315.1
340	경기도 파주시 조리읍 장곡리	109-286	임	545.2		545.2
341	경기도 파주시 조리읍 장곡리	117-35	유	170.1		170.1
342	경기도 파주시 조리읍 장곡리	117-37	유	275.0		275.0
343	경기도 파주시 조리읍 장곡리	109-288	임	346.4		346.4
344	경기도 파주시 조리읍 장곡리	17-25	전	1,063.8		1,063.8
345	경기도 파주시 조리읍 장곡리	산59-21	임	10,314.2		10,314.2
346	경기도 파주시 조리읍 장곡리	산59-37	도	1,038.3		1,038.3
347	경기도 파주시 조리읍 장곡리	산59-16	임	2,066.8		2,066.8
348	경기도 파주시 조리읍 장곡리	산59-18	임	6,540.0		6,540.0
349	경기도 파주시 조리읍 장곡리	산59-41	도	84.1		84.1
350	경기도 파주시 조리읍 장곡리	47-9	체	46,098.0		16,408.5
351	경기도 파주시 조리읍 장곡리	산59-14	임	13,190.7		6,451.5
352	경기도 파주시 조리읍 장곡리	17-12	답	243.1		243.1
353	경기도 파주시 조리읍 장곡리	17-11	답	22.9		22.9
354	경기도 파주시 조리읍 장곡리	17-40	도	19.1		4.8
355	경기도 파주시 조리읍 장곡리	산52-4	임	20,525.9		15,610.8
356	경기도 파주시 조리읍 장곡리	403-3	유	1,709.3		1,709.3
357	경기도 파주시 조리읍 장곡리	384-11	유	174.0		174.0
358	경기도 파주시 조리읍 장곡리	403-1	유	116.6		116.6
359	경기도 파주시 조리읍 장곡리	402-5	답	204.5		204.5
360	경기도 파주시 조리읍 장곡리	403-4	유	831.0		831.0
361	경기도 파주시 조리읍 장곡리	403-7	답	17.5		17.5
362	경기도 파주시 조리읍 장곡리	403-6	유	446.8		446.8
363	경기도 파주시 조리읍 장곡리	403-5	유	520.4		520.4
364	경기도 파주시 조리읍 장곡리	402-4	유	837.2		837.2
365	경기도 파주시 조리읍 장곡리	112-2	전	898.0		898.0
366	경기도 파주시 조리읍 장곡리	109-235	임	623.6		623.6
367	경기도 파주시 조리읍 장곡리	109-237	임	613.1		613.1
368	경기도 파주시 조리읍 장곡리	109-262	임	627.9		627.9
369	경기도 파주시 조리읍 장곡리	109-263	임	620.9		620.9
370	경기도 파주시 조리읍 장곡리	109-267	임	290.1		290.1
371	경기도 파주시 조리읍 장곡리	109-266	임	304.9		304.9
372	경기도 파주시 조리읍 장곡리	109-297	임	522.7		522.7
373	경기도 파주시 조리읍 장곡리	109-270	임	307.9		307.9
374	경기도 파주시 조리읍 장곡리	109-289	임	338.1		338.1
375	경기도 파주시 조리읍 장곡리	109-293	임	308.6		308.6
376	경기도 파주시 조리읍 장곡리	109-294	임	299.2		299.2
377	경기도 파주시 조리읍 장곡리	117-2	장	759.8		759.8
378	경기도 파주시 조리읍 장곡리	109-248	임	419.1		419.1
379	경기도 파주시 조리읍 장곡리	109-251	임	320.6		320.6

연번	소재지	지번	지목	전체면적(㎡)	지정면적(㎡)	
					세계유산구역	세계유산완충구역
380	경기도 파주시 조리읍 장곡리	109-244	임	299.9		299.9
381	경기도 파주시 조리읍 장곡리	109-245	임	319.8		319.8
382	경기도 파주시 조리읍 장곡리	111-5	구	102.2		102.2
383	경기도 파주시 조리읍 장곡리	109-227	임	481.2		481.2
384	경기도 파주시 조리읍 장곡리	17-48	장	3,377.2		874.2
385	경기도 파주시 조리읍 장곡리	17-41	장	431.8		431.8
386	경기도 파주시 조리읍 장곡리	17-14	전	891.9		891.9
387	경기도 파주시 조리읍 장곡리	17-44	장	253.0		253.0
388	경기도 파주시 조리읍 장곡리	366-2	유	249.4		249.4
389	경기도 파주시 조리읍 장곡리	370-2	유	1,132.0		1,132.0
390	경기도 파주시 조리읍 장곡리	370-3	유	741.2		741.2
391	경기도 파주시 조리읍 장곡리	371	유	2,194.1		2,194.1
392	경기도 파주시 조리읍 장곡리	374-2	유	1,174.2		1,174.2
393	경기도 파주시 조리읍 장곡리	375-2	유	704.8		704.8
394	경기도 파주시 조리읍 장곡리	375-3	도	555.2		233.5
395	경기도 파주시 조리읍 장곡리	386-2	유	1,308.0		1,308.0
396	경기도 파주시 조리읍 장곡리	109-205	임	6,927.6		6,927.6
397	경기도 파주시 조리읍 장곡리	109-195	임	478.1		478.1
398	경기도 파주시 조리읍 장곡리	109-194	임	315.1		315.1
399	경기도 파주시 조리읍 장곡리	109-203	임	322.5		322.5
400	경기도 파주시 조리읍 장곡리	109-204	임	337.3		337.3
401	경기도 파주시 조리읍 장곡리	111-3	답	264.3		264.3
402	경기도 파주시 조리읍 장곡리	109-214	임	308.8		308.8
403	경기도 파주시 조리읍 장곡리	109-212	임	307.9		307.9
404	경기도 파주시 조리읍 장곡리	109-211	임	306.6		306.6
405	경기도 파주시 조리읍 장곡리	109-210	임	322.9		322.9
406	경기도 파주시 조리읍 장곡리	109-221	임	325.5		325.5
407	경기도 파주시 조리읍 장곡리	109-222	임	270.2		270.2
408	경기도 파주시 조리읍 장곡리	110-1	답	412.1		412.1
409	경기도 파주시 조리읍 장곡리	109-200	임	320.2		320.2
410	경기도 파주시 조리읍 장곡리	109-201	임	312.3		312.3
411	경기도 파주시 조리읍 장곡리	109-189	임	318.5		318.5
412	경기도 파주시 조리읍 장곡리	109-187	임	453.5		453.5
413	경기도 파주시 조리읍 장곡리	109-102	임	319.9		319.9
414	경기도 파주시 조리읍 장곡리	109-105	임	264.8		264.8
415	경기도 파주시 조리읍 장곡리	109-106	임	271.0		271.0
416	경기도 파주시 조리읍 장곡리	109-90	임	267.4		267.4
417	경기도 파주시 조리읍 장곡리	109-97	임	314.2		314.2
418	경기도 파주시 조리읍 장곡리	109-96	임	315.9		315.9
419	경기도 파주시 조리읍 장곡리	109-81	임	322.3		322.3
420	경기도 파주시 조리읍 장곡리	109-82	임	323.9		323.9
421	경기도 파주시 조리읍 장곡리	401-4	유	12.7		12.7
422	경기도 파주시 조리읍 장곡리	384-9	유	444.3		444.3
423	경기도 파주시 조리읍 장곡리	405-1	유	1,042.0		1,042.0
424	경기도 파주시 조리읍 장곡리	17-3	장	523.0		247.3
425	경기도 파주시 조리읍 장곡리	17-39	장	284.6		200.9
426	경기도 파주시 조리읍 장곡리	17-45	도	127.4		107.6
427	경기도 파주시 조리읍 장곡리	17-22	장	1,632.4		188.5
428	경기도 파주시 조리읍 장곡리	17-13	답	2,030.7		2,030.7
429	경기도 파주시 조리읍 장곡리	109-83	임	328.6		328.6
430	경기도 파주시 조리읍 장곡리	109-84	임	316.0		316.0
431	경기도 파주시 조리읍 장곡리	109-226	임	221.6		221.6
432	경기도 파주시 조리읍 장곡리	111	전	1,520.9		1,520.9
433	경기도 파주시 조리읍 장곡리	383-3	유	1,627.2		1,627.2
434	경기도 파주시 조리읍 장곡리	382-2	유	1,544.9		1,544.9
435	경기도 파주시 조리읍 장곡리	103-10	전	587.2		587.2
436	경기도 파주시 조리읍 장곡리	109-61	임	252.1		252.1
437	경기도 파주시 조리읍 장곡리	109-73	임	313.9		313.9
438	경기도 파주시 조리읍 장곡리	109-121	임	309.4		309.4
439	경기도 파주시 조리읍 장곡리	109-110	임	306.7		306.7
440	경기도 파주시 조리읍 장곡리	109-108	임	308.4		308.4
441	경기도 파주시 조리읍 장곡리	109-119	임	293.8		293.8
442	경기도 파주시 조리읍 장곡리	109-118	임	598.4		598.4
443	경기도 파주시 조리읍 장곡리	109-117	임	604.5		604.5
444	경기도 파주시 조리읍 장곡리	109-114	임	304.9		304.9
445	경기도 파주시 조리읍 장곡리	103-18	전	583.5		583.5

연번	소재지	지번	지목	전체면적(㎡)	지정면적(㎡)	
					세계유산구역	세계유산완충구역
446	경기도 파주시 조리읍 장곡리	103-3	답	169.1		169.1
447	경기도 파주시 조리읍 장곡리	109-145	임	622.8		622.8
448	경기도 파주시 조리읍 장곡리	109-132	임	320.3		320.3
449	경기도 파주시 조리읍 장곡리	109-146	임	306.1		306.1
450	경기도 파주시 조리읍 장곡리	400-5	전	588.7		588.7
451	경기도 파주시 조리읍 장곡리	403-2	유	1,289.5		1,289.5
452	경기도 파주시 조리읍 장곡리	406-7	유	157.2		157.2
453	경기도 파주시 조리읍 장곡리	405-5	유	19.4		19.4
454	경기도 파주시 조리읍 장곡리	420-12	도	3.0		3.0
455	경기도 파주시 조리읍 장곡리	420-11	도	5,882.5		5,882.5
456	경기도 파주시 조리읍 장곡리	384-8	유	492.2		492.2
457	경기도 파주시 조리읍 장곡리	399-9	유	497.7		497.7
458	경기도 파주시 조리읍 장곡리	산52-7	임	15,550.7		15,550.7
459	경기도 파주시 조리읍 장곡리	114-1	답	57.2		57.2
460	경기도 파주시 조리읍 장곡리	129-11	도	54.7		54.7
461	경기도 파주시 조리읍 장곡리	129-10	답	14.8		14.8
462	경기도 파주시 조리읍 장곡리	420-9	도	2,051.0		2,051.0
463	경기도 파주시 조리읍 장곡리	405-4	유	1,618.6		1,618.6
464	경기도 파주시 조리읍 장곡리	405-3	유	1,130.0		1,130.0
465	경기도 파주시 조리읍 장곡리	390-3	유	13.0		13.0
466	경기도 파주시 조리읍 장곡리	414-2	유	180.0		180.0
467	경기도 파주시 조리읍 장곡리	598-168	대	116.3		116.3
468	경기도 파주시 조리읍 장곡리	598-156	대	155.4		155.4
469	경기도 파주시 조리읍 장곡리	598-57	장	996.1		996.1
470	경기도 파주시 조리읍 장곡리	산65-36	임	155.2		155.2
471	경기도 파주시 조리읍 장곡리	598-186	도	60.1		60.1
472	경기도 파주시 조리읍 장곡리	산65-35	임	65.3		65.3
473	경기도 파주시 조리읍 장곡리	598-157	임	154.9		154.9
474	경기도 파주시 조리읍 장곡리	598-158	대	197.7		197.7
475	경기도 파주시 조리읍 장곡리	598-160	대	186.2		186.2
476	경기도 파주시 조리읍 장곡리	598-143	대	95.1		95.1
477	경기도 파주시 조리읍 장곡리	109-233	임	621.6		621.6
478	경기도 파주시 조리읍 장곡리	109-198	임	370.0		370.0
479	경기도 파주시 조리읍 장곡리	109-77	임	348.7		348.7
480	경기도 파주시 조리읍 장곡리	109-58	임	605.5		605.5
481	경기도 파주시 조리읍 장곡리	109-72	임	314.3		314.3
482	경기도 파주시 조리읍 장곡리	109-20	임	1,195.9		1,195.9
483	경기도 파주시 조리읍 장곡리	109-19	임	614.2		614.2
484	경기도 파주시 조리읍 장곡리	109-94	임	528.0		528.0
485	경기도 파주시 조리읍 장곡리	109-79	임	603.8		603.8
486	경기도 파주시 조리읍 장곡리	109-80	임	321.6		321.6
487	경기도 파주시 조리읍 장곡리	109-125	임	338.8		338.8
488	경기도 파주시 조리읍 장곡리	109-107	임	655.9		655.9
489	경기도 파주시 조리읍 장곡리	109-123	임	299.4		299.4
490	경기도 파주시 조리읍 장곡리	109-69	임	310.2		310.2
491	경기도 파주시 조리읍 장곡리	109-49	임	617.5		617.5
492	경기도 파주시 조리읍 장곡리	109-48	임	609.3		609.3
493	경기도 파주시 조리읍 장곡리	109-41	임	619.6		619.6
494	경기도 파주시 조리읍 장곡리	109-40	임	612.0		612.0
495	경기도 파주시 조리읍 장곡리	109-38	임	298.0		298.0
496	경기도 파주시 조리읍 장곡리	109-138	임	251.8		251.8
497	경기도 파주시 조리읍 장곡리	103-6	전	30.1		30.1
498	경기도 파주시 조리읍 장곡리	109-208	임	399.7		399.7
499	경기도 파주시 조리읍 장곡리	109-197	임	359.9		359.9
500	경기도 파주시 조리읍 장곡리	109-186	임	317.1		317.1
501	경기도 파주시 조리읍 장곡리	109-196	임	600.3		600.3
502	경기도 파주시 조리읍 장곡리	105-2	답	3,532.8		3,532.8
503	경기도 파주시 조리읍 장곡리	105-1	답	6,008.5		5,780.6
504	경기도 파주시 조리읍 장곡리	104	답	467.3		467.3
505	경기도 파주시 조리읍 장곡리	109-55	임	326.2		326.2
506	경기도 파주시 조리읍 장곡리	109-52	임	264.0		264.0
507	경기도 파주시 조리읍 장곡리	109-54	임	341.6		341.6
508	경기도 파주시 조리읍 장곡리	103-1	장	3,578.7		3,578.7
509	경기도 파주시 조리읍 장곡리	109-13	임	543.6		543.6
510	경기도 파주시 조리읍 장곡리	109-298	장	89.2		89.2
511	경기도 파주시 조리읍 장곡리	109-51	임	409.7		409.7

연번	소재지	지번	지목	전체면적(㎡)	지정면적(㎡)	
					세계유산구역	세계유산완충구역
512	경기도 파주시 조리읍 장곡리	420-13	원	900.0		900.0
513	경기도 파주시 조리읍 장곡리	420-14	원	899.9		899.9
514	경기도 파주시 조리읍 장곡리	산112	도	582.4		582.4
515	경기도 파주시 조리읍 장곡리	400-6	전	300.4		300.4
516	경기도 파주시 조리읍 장곡리	109-249	임	491.1		491.1
517	경기도 파주시 조리읍 장곡리	598-141	임	202.5		202.5
518	경기도 파주시 조리읍 장곡리	598-137	임	37.2		37.2
519	경기도 파주시 조리읍 장곡리	598-148	대	107.6		107.6
520	경기도 파주시 조리읍 장곡리	598-149	대	100.8		100.8
521	경기도 파주시 조리읍 장곡리	598-150	대	147.7		147.7
522	경기도 파주시 조리읍 장곡리	598-152	임	316.2		316.2
523	경기도 파주시 조리읍 장곡리	598-200	도	5.0		5.0
524	경기도 파주시 조리읍 장곡리	598-154	임	257.5		257.5
525	경기도 파주시 조리읍 장곡리	598-155	대	198.9		198.9
526	경기도 파주시 조리읍 장곡리	109-128	임	316.1		316.1
527	경기도 파주시 조리읍 장곡리	109-152	임	697.0		697.0
528	경기도 파주시 조리읍 장곡리	109-151	임	317.4		317.4
529	경기도 파주시 조리읍 장곡리	109-154	임	915.6		915.6
530	경기도 파주시 조리읍 장곡리	402-3	유	121.7		121.7
531	경기도 파주시 조리읍 장곡리	402-6	유	1,925.0		1,925.0
532	경기도 파주시 조리읍 장곡리	404-3	유	1,499.6		1,499.6
533	경기도 파주시 조리읍 장곡리	404-2	유	934.4		934.4
534	경기도 파주시 조리읍 장곡리	384-10	유	477.9		477.9
535	경기도 파주시 조리읍 장곡리	400-4	유	186.3		186.3
536	경기도 파주시 조리읍 장곡리	400-3	유	367.9		367.9
537	경기도 파주시 조리읍 장곡리	384-4	유	1,828.0		1,828.0
538	경기도 파주시 조리읍 장곡리	109-130	임	319.4		319.4
539	경기도 파주시 조리읍 장곡리	109-129	임	333.6		333.6
540	경기도 파주시 조리읍 장곡리	109-207	임	340.5		340.5
541	경기도 파주시 조리읍 장곡리	401-6	유	1,157.7		1,157.7
542	경기도 파주시 조리읍 장곡리	109-161	임	310.3		310.3
543	경기도 파주시 조리읍 장곡리	109-140	임	299.5		299.5
544	경기도 파주시 조리읍 장곡리	109-141	임	311.2		311.2
545	경기도 파주시 조리읍 장곡리	109-143	임	301.0		301.0
546	경기도 파주시 조리읍 장곡리	109-149	임	311.6		311.6
547	경기도 파주시 조리읍 장곡리	109-173	임	300.7		300.7
548	경기도 파주시 조리읍 장곡리	109-174	임	301.9		301.9
549	경기도 파주시 조리읍 장곡리	109-178	임	956.6		956.6
550	경기도 파주시 조리읍 장곡리	109-166	임	362.3		362.3
551	경기도 파주시 조리읍 장곡리	109-165	임	325.7		325.7
552	경기도 파주시 조리읍 장곡리	109-159	임	571.4		571.4
553	경기도 파주시 조리읍 장곡리	109-305	임	329.6		329.6
554	경기도 파주시 조리읍 장곡리	109-172	임	623.3		623.3
555	경기도 파주시 조리읍 장곡리	109-303	임	474.0		474.0
556	경기도 파주시 조리읍 장곡리	109-169	임	305.8		305.8
557	경기도 파주시 조리읍 장곡리	109-302	임	4,031.4		4,031.4
558	경기도 파주시 조리읍 장곡리	산107	도	252.4		252.4
559	경기도 파주시 조리읍 장곡리	100-87	도	102.2		102.2
560	경기도 파주시 조리읍 장곡리	100-11	대	992.4		992.4
561	경기도 파주시 조리읍 장곡리	100-10	장	283.9		283.9
562	경기도 파주시 조리읍 장곡리	406-1	유	394.6		394.6
563	경기도 파주시 조리읍 장곡리	403-8	유	355.8		355.8
564	경기도 파주시 조리읍 장곡리	402-1	유	1,425.9		1,425.9
565	경기도 파주시 조리읍 장곡리	397	유	738.8		738.8
566	경기도 파주시 조리읍 장곡리	402-2	유	1,150.7		1,150.7
567	경기도 파주시 조리읍 장곡리	399-1	유	211.0		211.0
568	경기도 파주시 조리읍 장곡리	396-2	유	4,380.7		4,380.7
569	경기도 파주시 조리읍 장곡리	398	유	490.6		490.6
570	경기도 파주시 조리읍 장곡리	396-1	유	224.6		224.6
571	경기도 파주시 조리읍 장곡리	399-3	유	1,324.5		1,324.5
572	경기도 파주시 조리읍 장곡리	357-2	답	128.4		8.0
573	경기도 파주시 조리읍 장곡리	산38-3	임	927.9		900.6
574	경기도 파주시 조리읍 장곡리	120-8	전	16.8		16.8
575	경기도 파주시 조리읍 장곡리	120-23	도	15.9		15.9
576	경기도 파주시 조리읍 장곡리	120-24	도	25.1		25.1
577	경기도 파주시 조리읍 장곡리	120-10	전	219.1		219.1

연번	소재지	지번	지목	전체면적(㎡)	지정면적(㎡)	
					세계유산구역	세계유산완충구역
578	경기도 파주시 조리읍 장곡리	120-12	전	1.3		1.3
579	경기도 파주시 조리읍 장곡리	119-4	대	525.7		525.7
580	경기도 파주시 조리읍 장곡리	119-1	대	476.2		476.2
581	경기도 파주시 조리읍 장곡리	122-4	답	557.4		557.4
582	경기도 파주시 조리읍 장곡리	375-5	천	19,511.6		18,901.6
583	경기도 파주시 조리읍 장곡리	381	유	610.3		610.3
584	경기도 파주시 조리읍 장곡리	382-1	유	419.6		419.6
585	경기도 파주시 조리읍 장곡리	401-7	유	74.9		74.9
586	경기도 파주시 조리읍 장곡리	401-3	유	116.9		116.9
587	경기도 파주시 조리읍 장곡리	401-5	유	1,101.3		1,101.3
588	경기도 파주시 조리읍 장곡리	384-1	유	341.8		341.8
589	경기도 파주시 조리읍 장곡리	382-3	유	1,479.7		1,479.7
590	경기도 파주시 조리읍 장곡리	385-3	유	1,235.4		1,235.4
591	경기도 파주시 조리읍 장곡리	383-1	유	41.9		41.9
592	경기도 파주시 조리읍 장곡리	383-2	유	115.7		115.7
593	경기도 파주시 조리읍 장곡리	382-4	답	78.2		78.2
594	경기도 파주시 조리읍 장곡리	386-1	유	1,154.0		1,154.0
595	경기도 파주시 조리읍 장곡리	349-4	도	246.0		34.4
596	경기도 파주시 조리읍 장곡리	410	답	3,659.8		3,659.8
597	경기도 파주시 조리읍 장곡리	399-8	유	247.6		247.6
598	경기도 파주시 조리읍 장곡리	399-5	유	243.5		243.5
599	경기도 파주시 조리읍 장곡리	384-7	유	403.3		403.3
600	경기도 파주시 조리읍 장곡리	395-5	유	100.4		100.4
601	경기도 파주시 조리읍 장곡리	399-7	유	179.5		179.5
602	경기도 파주시 조리읍 장곡리	399-6	유	140.1		140.1
603	경기도 파주시 조리읍 장곡리	395-4	유	2,374.6		2,374.6
604	경기도 파주시 조리읍 장곡리	396-3	유	12.7		12.7
605	경기도 파주시 조리읍 장곡리	399-2	유	759.6		759.6
606	경기도 파주시 조리읍 장곡리	399-4	유	295.9		295.9
607	경기도 파주시 조리읍 장곡리	401-1	유	515.3		515.3
608	경기도 파주시 조리읍 장곡리	399-10	답	31.1		31.1
609	경기도 파주시 조리읍 장곡리	378-1	유	8,074.1		5,128.8
610	경기도 파주시 조리읍 장곡리	359-5	답	2,138.5		2,138.5
611	경기도 파주시 조리읍 장곡리	412-2	유	790.6		790.6
612	경기도 파주시 조리읍 장곡리	412-1	유	915.2		915.2
613	경기도 파주시 조리읍 장곡리	362	유	3,701.4		3,701.4
614	경기도 파주시 조리읍 장곡리	400-2	유	294.9		294.9
615	경기도 파주시 조리읍 장곡리	365	유	640.0		640.0
616	경기도 파주시 조리읍 장곡리	366-1	유	3,208.0		3,208.0
617	경기도 파주시 조리읍 장곡리	408-2	답	381.7		381.7
618	경기도 파주시 조리읍 장곡리	409	유	9,309.0		9,309.0
619	경기도 파주시 조리읍 장곡리	100-63	대	2,829.7		2,829.7
620	경기도 파주시 조리읍 장곡리	109	천	771.2		771.2
621	경기도 파주시 조리읍 장곡리	112	대	949.2		949.2
622	경기도 파주시 조리읍 장곡리	109-225	임	562.1		562.1
623	경기도 파주시 조리읍 장곡리	367	유	196.2		196.2
624	경기도 파주시 조리읍 장곡리	420-2	원	3,540.2		3,540.2
625	경기도 파주시 조리읍 장곡리	406-6	답	160.5		160.5
626	경기도 파주시 조리읍 장곡리	403-10	유	202.4		202.4
627	경기도 파주시 조리읍 장곡리	403-12	답	4,146.9		4,146.9
628	경기도 파주시 조리읍 장곡리	409-5	도	91.6		91.6
629	경기도 파주시 조리읍 장곡리	359-7	답	5,626.4		5,626.4
630	경기도 파주시 조리읍 장곡리	109-148	임	308.2		308.2
631	경기도 파주시 조리읍 장곡리	109-147	임	311.0		311.0
632	경기도 파주시 조리읍 장곡리	109-150	임	307.3		307.3
633	경기도 파주시 조리읍 장곡리	109-127	임	317.9		317.9
634	경기도 파주시 조리읍 장곡리	109-126	임	632.7		632.7
635	경기도 파주시 조리읍 장곡리	100-12	장	47.9		47.9
636	경기도 파주시 조리읍 장곡리	384-6	유	377.2		377.2
637	경기도 파주시 조리읍 장곡리	377	유	1,124.4		1,124.4
638	경기도 파주시 조리읍 장곡리	376-1	답	854.3		854.3
639	경기도 파주시 조리읍 장곡리	378-3	천	398.0		398.0
640	경기도 파주시 조리읍 장곡리	363	유	3,666.4		3,666.4
641	경기도 파주시 조리읍 장곡리	358-2	유	3,899.8		3,705.7
642	경기도 파주시 조리읍 장곡리	359-2	유	6,004.1		6,004.1
643	경기도 파주시 조리읍 장곡리	370-1	유	346.4		346.4

연번	소재지	지번	지목	전체면적(㎡)	지정면적(㎡)	
					세계유산구역	세계유산완충구역
644	경기도 파주시 조리읍 장곡리	364	유	457.7		457.7
645	경기도 파주시 조리읍 장곡리	198	답	1,507.7		677.3
646	경기도 파주시 조리읍 장곡리	356-4	유	318.9		318.9
647	경기도 파주시 조리읍 장곡리	195	답	4,675.7		3,625.2
648	경기도 파주시 조리읍 장곡리	359-6	답	3,232.8		3,232.8
649	경기도 파주시 조리읍 장곡리	368	유	159.5		159.5
650	경기도 파주시 조리읍 장곡리	109-157	임	937.4		937.4
651	경기도 파주시 조리읍 장곡리	109-158	임	313.4		313.4
652	경기도 파주시 조리읍 장곡리	109-167	임	316.3		316.3
653	경기도 파주시 조리읍 장곡리	109-168	임	313.7		313.7
654	경기도 파주시 조리읍 장곡리	109-133	임	322.6		322.6
655	경기도 파주시 조리읍 장곡리	109-170	임	455.0		455.0
656	경기도 파주시 조리읍 장곡리	100-35	답	10.8		10.8
657	경기도 파주시 조리읍 장곡리	109-179	임	949.9		949.9
658	경기도 파주시 조리읍 장곡리	109-181	임	919.3		919.3
659	경기도 파주시 조리읍 장곡리	100-7	목	1,005.3		1,005.3
660	경기도 파주시 조리읍 장곡리	598-37	잡	966.2		966.2
661	경기도 파주시 조리읍 장곡리	100-39	답	125.2		125.2
662	경기도 파주시 조리읍 장곡리	100-80	답	209.6		209.6
663	경기도 파주시 조리읍 장곡리	109-180	임	633.1		633.1
664	경기도 파주시 조리읍 장곡리	109-182	임	482.6		482.6
665	경기도 파주시 조리읍 장곡리	100-34	전	43.1		43.1
666	경기도 파주시 조리읍 장곡리	109-85	임	319.8		319.8
667	경기도 파주시 조리읍 장곡리	348-1	유	1,336.6		798.7
668	경기도 파주시 조리읍 장곡리	409-1	천	12,703.4		12,703.4
669	경기도 파주시 조리읍 장곡리	409-3	구	3.6		3.6
670	경기도 파주시 조리읍 장곡리	121-3	답	116.7		116.7
671	경기도 파주시 조리읍 장곡리	119-2	전	1,908.3		1,908.3
672	경기도 파주시 조리읍 장곡리	117-41	유	382.3		382.3
673	경기도 파주시 조리읍 장곡리	117-45	도	122.0		122.0
674	경기도 파주시 조리읍 장곡리	420-3	원	6,188.4		6,188.4
675	경기도 파주시 조리읍 장곡리	388-5	유	46.9		46.9
676	경기도 파주시 조리읍 장곡리	391-1	답	715.4		715.4
677	경기도 파주시 조리읍 장곡리	392-1	전	437.5		437.5
678	경기도 파주시 조리읍 장곡리	395-1	유	340.4		340.4
679	경기도 파주시 조리읍 장곡리	386-3	유	97.5		97.5
680	경기도 파주시 조리읍 장곡리	384-2	유	1,500.1		1,500.1
681	경기도 파주시 조리읍 장곡리	384-3	유	1,621.2		1,621.2
682	경기도 파주시 조리읍 장곡리	388-4	유	73.5		73.5
683	경기도 파주시 조리읍 장곡리	394-2	답	561.3		561.3
684	경기도 파주시 조리읍 장곡리	393-1	유	185.0		185.0
685	경기도 파주시 조리읍 장곡리	394-1	답	189.6		189.6
686	경기도 파주시 조리읍 장곡리	120-13	전	176.7		176.7
687	경기도 파주시 조리읍 장곡리	120-14	대	571.0		571.0
688	경기도 파주시 조리읍 장곡리	120-25	도	7.8		7.8
689	경기도 파주시 조리읍 장곡리	120-22	도	45.4		45.4
690	경기도 파주시 조리읍 장곡리	120-26	도	11.5		11.5
691	경기도 파주시 조리읍 장곡리	120-6	전	269.1		269.1
692	경기도 파주시 조리읍 장곡리	116-6	도	36.4		36.4
693	경기도 파주시 조리읍 장곡리	115-6	도	46.5		46.5
694	경기도 파주시 조리읍 장곡리	115-2	도	83.1		83.1
695	경기도 파주시 조리읍 장곡리	598-90	대	213.4		213.4
696	경기도 파주시 조리읍 장곡리	598-92	대	333.9		333.9
697	경기도 파주시 조리읍 장곡리	598-88	대	180.3		180.3
698	경기도 파주시 조리읍 장곡리	598-112	대	122.9		122.9
699	경기도 파주시 조리읍 장곡리	598-94	임	120.7		120.7
700	경기도 파주시 조리읍 장곡리	598-87	임	240.3		240.3
701	경기도 파주시 조리읍 장곡리	124-1	답	406.3		406.3
702	경기도 파주시 조리읍 장곡리	산71-1	임	3,993.7		3,876.3
703	경기도 파주시 조리읍 장곡리	374-1	유	952.8		952.8
704	경기도 파주시 조리읍 장곡리	373	유	3,459.7		1,679.1
705	경기도 파주시 조리읍 장곡리	372	유	175.0		175.0
706	경기도 파주시 조리읍 장곡리	347-2	전	1,524.1		1,040.0
707	경기도 파주시 조리읍 장곡리	394-5	답	822.3		822.3
708	경기도 파주시 조리읍 장곡리	394-3	답	341.5		341.5
709	경기도 파주시 조리읍 장곡리	393-2	유	758.3		758.3

연번	소재지	지번	지목	전체면적(m <sup>2</sup> )	지정면적(m <sup>2</sup> )	
					세계유산구역	세계유산완충구역
710	경기도 파주시 조리읍 장곡리	390-1	유	73.3		73.3
711	경기도 파주시 조리읍 장곡리	116-1	전	146.3		146.3
712	경기도 파주시 조리읍 장곡리	128-4	답	884.3		884.3
713	경기도 파주시 조리읍 장곡리	128-16	대	323.7		323.7
714	경기도 파주시 조리읍 장곡리	154-2	전	904.9		904.9
715	경기도 파주시 조리읍 장곡리	155	답	902.0		902.0
716	경기도 파주시 조리읍 장곡리	109-268	임	158.0		158.0
717	경기도 파주시 조리읍 장곡리	126-1	답	2,326.3		2,326.3
718	경기도 파주시 조리읍 장곡리	127-3	도	34.0		34.0
719	경기도 파주시 조리읍 장곡리	369	유	1,017.6		1,017.6
720	경기도 파주시 조리읍 장곡리	346	유	2,886.0		0.8
721	경기도 파주시 조리읍 장곡리	380-2	유	982.2		878.4
722	경기도 파주시 조리읍 장곡리	378-2	유	715.7		715.7
723	경기도 파주시 조리읍 장곡리	380-1	유	636.6		636.6
724	경기도 파주시 조리읍 장곡리	376-2	유	187.8		187.8
725	경기도 파주시 조리읍 장곡리	114-7	답	69.0		69.0
726	경기도 파주시 조리읍 장곡리	128-14	도	8.9		8.9
727	경기도 파주시 조리읍 장곡리	129-12	도	52.1		52.1
728	경기도 파주시 조리읍 장곡리	114-6	답	5.9		5.9
729	경기도 파주시 조리읍 장곡리	100-93	도	87.6		87.6
730	경기도 파주시 조리읍 장곡리	100-64	대	1,009.3		1,009.3
731	경기도 파주시 조리읍 장곡리	109-16	임	351.9		351.9
732	경기도 파주시 조리읍 장곡리	100-14	장	345.3		345.3
733	경기도 파주시 조리읍 장곡리	109-260	임	314.0		314.0
734	경기도 파주시 조리읍 장곡리	109-257	임	311.3		311.3
735	경기도 파주시 조리읍 장곡리	119-5	전	954.6		954.6
736	경기도 파주시 조리읍 장곡리	130-4	답	350.2		350.2
737	경기도 파주시 조리읍 장곡리	106-1	답	1,050.4		1,050.4
738	경기도 파주시 조리읍 장곡리	106-3	답	1,423.7		1,423.7
739	경기도 파주시 조리읍 장곡리	108	답	360.7		360.7
740	경기도 파주시 조리읍 장곡리	113-3	답	3,459.9		3,459.9
741	경기도 파주시 조리읍 장곡리	114-2	답	2,124.2		2,124.2
742	경기도 파주시 조리읍 장곡리	112-1	도	545.3		545.3
743	경기도 파주시 조리읍 장곡리	113-6	도	107.6		107.6
744	경기도 파주시 조리읍 장곡리	161-8	도	1,136.9		1,136.9
745	경기도 파주시 조리읍 장곡리	112-3	도	21.0		21.0
746	경기도 파주시 조리읍 장곡리	112-4	도	26.0		26.0
747	경기도 파주시 조리읍 장곡리	114-4	답	2,754.0		2,754.0
748	경기도 파주시 조리읍 장곡리	120-2	대	1,014.8		1,014.8
749	경기도 파주시 조리읍 장곡리	120-1	전	882.4		882.4
750	경기도 파주시 조리읍 장곡리	109-27	임	50.3		50.3
751	경기도 파주시 조리읍 장곡리	109-162	임	991.9		991.9
752	경기도 파주시 조리읍 장곡리	100-32	전	287.6		287.6
753	경기도 파주시 조리읍 장곡리	109-139	임	305.2		305.2
754	경기도 파주시 조리읍 장곡리	109-137	임	219.9		219.9
755	경기도 파주시 조리읍 장곡리	109-142	임	301.6		301.6
756	경기도 파주시 조리읍 장곡리	109-163	임	318.3		318.3
757	경기도 파주시 조리읍 장곡리	109-171	임	307.5		307.5
758	경기도 파주시 조리읍 장곡리	109-156	임	612.6		612.6
759	경기도 파주시 조리읍 장곡리	109-160	임	305.7		305.7
760	경기도 파주시 조리읍 장곡리	109-164	임	306.6		306.6
761	경기도 파주시 조리읍 장곡리	109-144	임	612.0		612.0
762	경기도 파주시 조리읍 장곡리	109-155	임	313.5		313.5
763	경기도 파주시 조리읍 장곡리	산54-10	임	653.3		653.3
764	경기도 파주시 조리읍 장곡리	109-185	임	328.4		328.4
765	경기도 파주시 조리읍 장곡리	393-3	유	6.4		6.4
766	경기도 파주시 조리읍 장곡리	400-1	유	753.7		753.7
767	경기도 파주시 조리읍 장곡리	385-6	유	222.2		222.2
768	경기도 파주시 조리읍 장곡리	387-1	답	405.4		405.4
769	경기도 파주시 조리읍 장곡리	388-2	유	139.4		139.4
770	경기도 파주시 조리읍 장곡리	385-5	유	988.8		988.8
771	경기도 파주시 조리읍 장곡리	385-4	유	36.6		36.6
772	경기도 파주시 조리읍 장곡리	390-4	유	27.4		27.4
773	경기도 파주시 조리읍 장곡리	391-3	유	20.8		20.8
774	경기도 파주시 조리읍 장곡리	395-2	유	903.8		903.8
775	경기도 파주시 조리읍 장곡리	395-3	답	1,545.1		1,545.1

연번	소재지	지번	지목	전체면적(㎡)	지정면적(㎡)	
					세계유산구역	세계유산완충구역
776	경기도 파주시 조리읍 장곡리	392-3	유	5.6		5.6
777	경기도 파주시 조리읍 장곡리	394-4	유	189.5		189.5
778	경기도 파주시 조리읍 장곡리	384-5	유	592.1		592.1
779	경기도 파주시 조리읍 장곡리	392-2	유	242.8		242.8
780	경기도 파주시 조리읍 장곡리	391-2	유	338.4		338.4
781	경기도 파주시 조리읍 장곡리	420-4	원	2,760.4		2,760.4
782	경기도 파주시 조리읍 장곡리	420-7	원	7,116.9		7,116.9
783	경기도 파주시 조리읍 장곡리	420-5	원	9,632.3		9,632.3
784	경기도 파주시 조리읍 장곡리	100-91	도	60.7		60.7
785	경기도 파주시 조리읍 장곡리	100-92	장	23.0		23.0
786	경기도 파주시 조리읍 장곡리	100-65	목	1,176.7		1,176.7
787	경기도 파주시 조리읍 장곡리	100-114	답	1,479.7		1,479.7
788	경기도 파주시 조리읍 장곡리	598-127	대	274.6		274.6
789	경기도 파주시 조리읍 장곡리	401-2	유	1,217.3		1,217.3
790	경기도 파주시 조리읍 장곡리	190-2	유	363.2		363.2
791	경기도 파주시 조리읍 장곡리	190-5	유	122.5		122.5
792	경기도 파주시 조리읍 장곡리	395-6	유	139.5		139.5
793	경기도 파주시 조리읍 장곡리	47-13	체	40,293.0		57.9
794	경기도 파주시 조리읍 장곡리	598-104	임	24.9		24.9
795	경기도 파주시 조리읍 장곡리	598-103	임	24.7		24.7
796	경기도 파주시 조리읍 장곡리	598-117	임	103.9		103.9
797	경기도 파주시 조리읍 장곡리	598-85	대	187.1		187.1
798	경기도 파주시 조리읍 장곡리	598-93	대	227.0		227.0
799	경기도 파주시 조리읍 장곡리	598-121	대	106.5		106.5
800	경기도 파주시 조리읍 장곡리	598-131	임	74.7		74.7
801	경기도 파주시 조리읍 장곡리	598-122	대	17.5		17.5
802	경기도 파주시 조리읍 장곡리	598-125	대	138.4		138.4
803	경기도 파주시 조리읍 장곡리	598-120	대	159.4		159.4
804	경기도 파주시 조리읍 장곡리	598-119	대	101.8		101.8
805	경기도 파주시 조리읍 장곡리	598-174	잡	304.9		304.9
806	경기도 파주시 조리읍 장곡리	598-32	장	1,686.0		1,686.0
807	경기도 파주시 조리읍 장곡리	120-30	도	105.3		105.3
808	경기도 파주시 조리읍 장곡리	100-45	도	540.3		540.3
809	경기도 파주시 조리읍 장곡리	100-44	구	523.0		523.0
810	경기도 파주시 조리읍 장곡리	109-14	임	419.0		419.0
811	경기도 파주시 조리읍 장곡리	109-15	임	402.1		402.1
812	경기도 파주시 조리읍 장곡리	100-111	답	29.4		29.4
813	경기도 파주시 조리읍 장곡리	113-1	답	2,953.0		2,953.0
814	경기도 파주시 조리읍 장곡리	113-5	답	592.7		592.7
815	경기도 파주시 조리읍 장곡리	113-8	답	655.4		655.4
816	경기도 파주시 조리읍 장곡리	113-2	대	992.9		992.9
817	경기도 파주시 조리읍 장곡리	129-5	답	607.6		607.6
818	경기도 파주시 조리읍 장곡리	113-4	도	139.7		139.7
819	경기도 파주시 조리읍 장곡리	113-7	답	67.8		67.8
820	경기도 파주시 조리읍 장곡리	317	유	4,333.6		1,307.6
821	경기도 파주시 조리읍 장곡리	375	유	6,667.3		6,667.3
822	경기도 파주시 조리읍 장곡리	100-69	도	2,061.2		2,061.2
823	경기도 파주시 조리읍 장곡리	100-107	장	300.9		300.9
824	경기도 파주시 조리읍 장곡리	100-74	도	48.0		48.0
825	경기도 파주시 조리읍 장곡리	100-26	전	211.3		211.3
826	경기도 파주시 조리읍 장곡리	100-27	장	893.6		893.6
827	경기도 파주시 조리읍 장곡리	99-5	대	925.2		925.2
828	경기도 파주시 조리읍 장곡리	산65-37	도	682.2		682.2
829	경기도 파주시 조리읍 장곡리	100-119	도	298.3		298.3
830	경기도 파주시 조리읍 장곡리	100-120	도	155.9		155.9
831	경기도 파주시 조리읍 장곡리	192-3	답	117.9		117.9
832	경기도 파주시 조리읍 장곡리	387-2	답	531.5		531.5
833	경기도 파주시 조리읍 장곡리	388-3	답	1,178.0		1,178.0
834	경기도 파주시 조리읍 장곡리	388-1	유	348.5		348.5
835	경기도 파주시 조리읍 장곡리	100-28	전	184.9		184.9
836	경기도 파주시 조리읍 장곡리	598-21	대	729.4		26.4
837	경기도 파주시 조리읍 장곡리	188	유	1,265.9		1,265.9
838	경기도 파주시 조리읍 장곡리	188-1	유	871.0		871.0
839	경기도 파주시 조리읍 장곡리	산59-38	도	676.0		676.0
840	경기도 파주시 조리읍 장곡리	산59-34	임	350.6		350.6
841	경기도 파주시 조리읍 장곡리	598-28	대	1,952.3		1,952.3



연번	소재지	지번	지목	전체면적(m <sup>2</sup> )	지정면적(m <sup>2</sup> )	
					세계유산구역	세계유산완충구역
842	경기도 파주시 조리읍 장곡리	598-184	잡	324.4		324.4
843	경기도 파주시 조리읍 장곡리	100-51	전	18.4		18.4
844	경기도 파주시 조리읍 장곡리	100-112	장	673.2		673.2
845	경기도 파주시 조리읍 장곡리	100-113	도	204.5		204.5
846	경기도 파주시 조리읍 장곡리	100-38	답	60.8		60.8
847	경기도 파주시 조리읍 장곡리	100-2	전	87.5		87.5
848	경기도 파주시 조리읍 장곡리	산59-35	도	368.1		368.1
849	경기도 파주시 조리읍 장곡리	47-17	도	49.0		49.0
850	경기도 파주시 조리읍 장곡리	47-14	체	117.3		117.3
851	경기도 파주시 조리읍 장곡리	598-33	잡	2,113.7		2,113.7
852	경기도 파주시 조리읍 장곡리	187-2	유	1,781.1		1,781.1
853	경기도 파주시 조리읍 장곡리	389-1	유	647.6		647.6
854	경기도 파주시 조리읍 장곡리	192-2	유	304.7		304.7
855	경기도 파주시 조리읍 장곡리	산65-1	임	807.8		807.8
856	경기도 파주시 조리읍 장곡리	598-36	잡	1,887.6		1,887.6
857	경기도 파주시 조리읍 장곡리	598-82	잡	52.3		52.3
858	경기도 파주시 조리읍 장곡리	598-185	잡	265.1		265.1
859	경기도 파주시 조리읍 장곡리	598-153	잡	65.7		65.7
860	경기도 파주시 조리읍 장곡리	100-24	장	828.9		828.9
861	경기도 파주시 조리읍 장곡리	598-130	대	197.6		197.6
862	경기도 파주시 조리읍 장곡리	598-13	장	1,022.4		1,022.4
863	경기도 파주시 조리읍 장곡리	산59-40	도	1,713.2		1,713.2
864	경기도 파주시 조리읍 장곡리	산38-4	임	1,932.0		606.2
865	경기도 파주시 조리읍 장곡리	산70-1	임	3,815.4		3,807.3
866	경기도 파주시 조리읍 장곡리	100-121	도	586.6		586.6
867	경기도 파주시 조리읍 장곡리	598-162	대	57.7		57.7
868	경기도 파주시 조리읍 장곡리	598-151	임	350.9		350.9
869	경기도 파주시 조리읍 장곡리	118-4	도	299.2		299.2
870	경기도 파주시 조리읍 장곡리	592-1	전	1,081.0		1,081.0
871	경기도 파주시 조리읍 장곡리	117-1	창	2,099.9		2,099.9
872	경기도 파주시 조리읍 장곡리	98-5	대	933.2		51.8
873	경기도 파주시 조리읍 장곡리	100-43	도	35.8		35.8
874	경기도 파주시 조리읍 장곡리	100-55	도	119.3		119.3
875	경기도 파주시 조리읍 장곡리	90-6	도	273.7		22.7
876	경기도 파주시 조리읍 장곡리	389-2	답	56.5		56.5
877	경기도 파주시 조리읍 장곡리	396-4	유	44.4		44.4
878	경기도 파주시 조리읍 장곡리	411	유	1,433.1		1,433.1
879	경기도 파주시 조리읍 장곡리	385-2	유	450.0		450.0
880	경기도 파주시 조리읍 장곡리	385-1	유	264.1		264.1
881	경기도 파주시 조리읍 장곡리	192-7	답	31.6		31.6
882	경기도 파주시 조리읍 장곡리	산70	임	2,153.5		2,153.5
883	경기도 파주시 조리읍 장곡리	98-3	도	15.6		15.6
884	경기도 파주시 조리읍 장곡리	100-48	전	19.3		19.3
885	경기도 파주시 조리읍 장곡리	100-116	구	109.2		109.2
886	경기도 파주시 조리읍 장곡리	47-15	체	227.7		227.7
887	경기도 파주시 조리읍 장곡리	99-6	임	89.8		89.8
888	경기도 파주시 조리읍 장곡리	109-67	임	318.7		318.7
889	경기도 파주시 조리읍 장곡리	109-115	임	293.8		293.8
890	경기도 파주시 조리읍 장곡리	109-34	임	294.1		294.1
891	경기도 파주시 조리읍 장곡리	109-33	임	293.4		293.4
892	경기도 파주시 조리읍 장곡리	109-21	임	298.0		298.0
893	경기도 파주시 조리읍 장곡리	109-25	임	305.9		305.9
894	경기도 파주시 조리읍 장곡리	109-26	임	362.2		362.2
895	경기도 파주시 조리읍 장곡리	100-77	장	452.0		452.0
896	경기도 파주시 조리읍 장곡리	100-75	장	633.6		633.6
897	경기도 파주시 조리읍 장곡리	100-76	도	186.5		186.5
898	경기도 파주시 조리읍 장곡리	100-79	답	293.8		293.8
899	경기도 파주시 조리읍 장곡리	109-45	임	232.3		232.3
900	경기도 파주시 조리읍 장곡리	109-44	임	623.6		623.6
901	경기도 파주시 조리읍 장곡리	100-90	창	746.8		746.8
902	경기도 파주시 조리읍 장곡리	100-20	장	739.9		739.9
903	경기도 파주시 조리읍 장곡리	103-12	답	42.5		42.5
904	경기도 파주시 조리읍 장곡리	100-5	전	53.5		53.5
905	경기도 파주시 조리읍 장곡리	598-48	답	2.6		2.6
906	경기도 파주시 조리읍 장곡리	100-85	장	581.7		581.7
907	경기도 파주시 조리읍 장곡리	100-86	장	411.6		411.6

연번	소재지	지번	지목	전체면적(㎡)	지정면적(㎡)	
					세계유산구역	세계유산완충구역
908	경기도 파주시 조리읍 장곡리	100-82	장	122.6		122.6
909	경기도 파주시 조리읍 장곡리	100-94	도	107.2		107.2
910	경기도 파주시 조리읍 장곡리	100-109	장	205.8		205.8
911	경기도 파주시 조리읍 장곡리	100-108	도	21.8		21.8
912	경기도 파주시 조리읍 장곡리	100-9	장	164.3		164.3
913	경기도 파주시 조리읍 장곡리	100-81	도	5.2		5.2
914	경기도 파주시 조리읍 장곡리	100-102	장	214.4		214.4
915	경기도 파주시 조리읍 장곡리	109-271	임	315.5		315.5
916	경기도 파주시 조리읍 장곡리	117-10	전	1,775.7		1,775.7
917	경기도 파주시 조리읍 장곡리	117-39	유	622.0		622.0
918	경기도 파주시 조리읍 장곡리	109-296	임	276.5		276.5
919	경기도 파주시 조리읍 장곡리	117-43	대	774.4		774.4
920	경기도 파주시 조리읍 장곡리	117-3	전	1,915.4		1,915.4
921	경기도 파주시 조리읍 장곡리	117-24	구	52.9		52.9
922	경기도 파주시 조리읍 장곡리	111-2	구	252.5		252.5
923	경기도 파주시 조리읍 장곡리	109-253	임	625.3		625.3
924	경기도 파주시 조리읍 장곡리	109-254	임	569.7		569.7
925	경기도 파주시 조리읍 장곡리	109-278	임	305.5		305.5
926	경기도 파주시 조리읍 장곡리	109-230	임	375.6		375.6
927	경기도 파주시 조리읍 장곡리	109-231	임	747.7		747.7
928	경기도 파주시 조리읍 장곡리	109-292	임	326.8		326.8
929	경기도 파주시 조리읍 장곡리	109-43	임	614.8		614.8
930	경기도 파주시 조리읍 장곡리	109-42	임	617.2		617.2
931	경기도 파주시 조리읍 장곡리	100-4	전	799.6		799.6
932	경기도 파주시 조리읍 장곡리	109-5	임	414.0		414.0
933	경기도 파주시 조리읍 장곡리	103-13	전	681.1		681.1
934	경기도 파주시 조리읍 장곡리	109-1	임	384.9		384.9
935	경기도 파주시 조리읍 장곡리	109-17	임	341.1		341.1
936	경기도 파주시 조리읍 장곡리	100-13	장	640.4		640.4
937	경기도 파주시 조리읍 장곡리	100-29	전	26.1		26.1
938	경기도 파주시 조리읍 장곡리	109-30	임	297.1		297.1
939	경기도 파주시 조리읍 장곡리	109-299	임	3,150.7		3,150.7
940	경기도 파주시 조리읍 장곡리	109-70	임	311.8		311.8
941	경기도 파주시 조리읍 장곡리	109-71	임	308.9		308.9
942	경기도 파주시 조리읍 장곡리	109-74	임	309.9		309.9
943	경기도 파주시 조리읍 장곡리	109-75	임	215.0		215.0
944	경기도 파주시 조리읍 장곡리	109-68	임	472.5		472.5
945	경기도 파주시 조리읍 장곡리	109-109	임	314.5		314.5
946	경기도 파주시 조리읍 장곡리	109-124	임	370.3		370.3
947	경기도 파주시 조리읍 장곡리	109-122	임	298.8		298.8
948	경기도 파주시 조리읍 장곡리	109-116	임	271.6		271.6
949	경기도 파주시 조리읍 장곡리	109-136	임	313.6		313.6
950	경기도 파주시 조리읍 장곡리	109-135	임	313.2		313.2
951	경기도 파주시 조리읍 장곡리	109-134	임	635.3		635.3
952	경기도 파주시 조리읍 장곡리	109-131	임	318.3		318.3
953	경기도 파주시 조리읍 장곡리	109-39	임	851.0		851.0
954	경기도 파주시 조리읍 장곡리	109-46	임	803.7		803.7
955	경기도 파주시 조리읍 장곡리	109-62	임	324.7		324.7
956	경기도 파주시 조리읍 장곡리	109-63	임	319.4		319.4
957	경기도 파주시 조리읍 장곡리	109-64	임	317.6		317.6
958	경기도 파주시 조리읍 장곡리	109-65	임	318.9		318.9
959	경기도 파주시 조리읍 장곡리	109-111	임	313.1		313.1
960	경기도 파주시 조리읍 장곡리	109-112	임	301.4		301.4
961	경기도 파주시 조리읍 장곡리	109-113	임	305.1		305.1
962	경기도 파주시 조리읍 장곡리	109-37	임	381.7		381.7
963	경기도 파주시 조리읍 장곡리	109-36	임	288.2		288.2
964	경기도 파주시 조리읍 장곡리	109-35	임	297.9		297.9
965	경기도 파주시 조리읍 장곡리	109-22	임	304.1		304.1
966	경기도 파주시 조리읍 장곡리	109-24	임	301.4		301.4
967	경기도 파주시 조리읍 장곡리	103-16	전	239.8		239.8
968	경기도 파주시 조리읍 장곡리	109-12	임	312.5		312.5
969	경기도 파주시 조리읍 장곡리	109-9	임	310.7		310.7
970	경기도 파주시 조리읍 장곡리	103-2	전	269.3		269.3
971	경기도 파주시 조리읍 장곡리	109-2	임	400.4		400.4
972	경기도 파주시 조리읍 장곡리	109-8	임	312.9		312.9
973	경기도 파주시 조리읍 장곡리	109-7	임	304.9		304.9

연번	소재지	지번	지목	전체면적(㎡)	지정면적(㎡)	
					세계유산구역	세계유산완충구역
974	경기도 파주시 조리읍 장곡리	109-6	임	318.1		318.1
975	경기도 파주시 조리읍 장곡리	109-32	임	593.4		593.4
976	경기도 파주시 조리읍 장곡리	109-31	임	540.2		540.2
977	경기도 파주시 조리읍 장곡리	109-18	임	572.7		572.7
978	경기도 파주시 조리읍 장곡리	109-50	임	474.1		474.1
979	경기도 파주시 조리읍 장곡리	100-31	전	32.8		32.8
980	경기도 파주시 조리읍 장곡리	100-96	장	975.9		975.9
981	경기도 파주시 조리읍 장곡리	100-21	장	965.5		965.5
982	경기도 파주시 조리읍 장곡리	100-99	장	195.8		195.8
983	경기도 파주시 조리읍 장곡리	100-23	답	60.5		60.5
984	경기도 파주시 조리읍 장곡리	100-97	장	984.5		984.5
985	경기도 파주시 조리읍 장곡리	100-37	답	98.8		98.8
986	경기도 파주시 조리읍 장곡리	100-78	장	477.0		477.0
987	경기도 파주시 조리읍 장곡리	100-36	답	218.4		218.4
988	경기도 파주시 조리읍 장곡리	100-17	대	736.4		736.4
989	경기도 파주시 조리읍 장곡리	100-103	도	261.2		261.2
990	경기도 파주시 조리읍 장곡리	598-123	임	46.7		46.7
991	경기도 파주시 조리읍 장곡리	598-139	임	76.8		76.8
992	경기도 파주시 조리읍 장곡리	598-147	임	17.5		17.5
993	경기도 파주시 조리읍 장곡리	598-134	임	100.6		100.6
994	경기도 파주시 조리읍 장곡리	598-51	전	5.9		5.9
995	경기도 파주시 조리읍 장곡리	21-3	장	3,327.7		2,637.2
996	경기도 파주시 조리읍 장곡리	17-1	장	1,675.7		1,675.7
997	경기도 파주시 조리읍 장곡리	17-72	장	530.4		530.4
998	경기도 파주시 조리읍 장곡리	17-6	장	1,439.3		1,439.3
999	경기도 파주시 조리읍 장곡리	17-7	장	450.9		450.9
1000	경기도 파주시 조리읍 장곡리	17-70	장	321.7		321.7
1001	경기도 파주시 조리읍 장곡리	590	장	2,843.0		16.0
1002	경기도 파주시 조리읍 장곡리	594	답	395.5		395.5
1003	경기도 파주시 조리읍 장곡리	592-2	장	1,559.6		1,559.6
1004	경기도 파주시 조리읍 장곡리	598-1	장	2,792.5		2,792.5
1005	경기도 파주시 조리읍 장곡리	598-19	전	401.0		109.1
1006	경기도 파주시 조리읍 장곡리	598-173	도	4.5		4.5
1007	경기도 파주시 조리읍 장곡리	592	전	694.0		644.3
1008	경기도 파주시 조리읍 장곡리	598-53	답	61.5		61.5
1009	경기도 파주시 조리읍 장곡리	597-3	장	1,131.2		1,131.2
1010	경기도 파주시 조리읍 장곡리	산115	도	131.9		88.5
1011	경기도 파주시 조리읍 장곡리	598-16	장	232.9		232.9
1012	경기도 파주시 조리읍 장곡리	598-46	답	66.6		66.6
1013	경기도 파주시 조리읍 장곡리	598-2	장	649.5		412.0
1014	경기도 파주시 조리읍 장곡리	598-43	장	320.2		1.7
1015	경기도 파주시 조리읍 장곡리	산65-8	임	601.6		601.6
1016	경기도 파주시 조리읍 장곡리	598-62	장	1,552.0		1,552.0
1017	경기도 파주시 조리읍 장곡리	598-61	장	575.6		575.6
1018	경기도 파주시 조리읍 장곡리	598-42	대	97.9		97.9
1019	경기도 파주시 조리읍 장곡리	598-27	전	1,276.6		1,276.6
1020	경기도 파주시 조리읍 장곡리	598-49	전	229.9		229.9
1021	경기도 파주시 조리읍 장곡리	598-81	답	252.8		252.8
1022	경기도 파주시 조리읍 장곡리	598-3	장	1,517.7		1,517.7
1023	경기도 파주시 조리읍 장곡리	598-35	장	636.3		636.3
1024	경기도 파주시 조리읍 장곡리	598-14	장	257.6		257.6
1025	경기도 파주시 조리읍 장곡리	598-12	도	489.6		489.6
1026	경기도 파주시 조리읍 장곡리	598-50	답	36.5		36.5
1027	경기도 파주시 조리읍 장곡리	598-10	도	789.0		789.0
1028	경기도 파주시 조리읍 장곡리	598-55	대	289.8		289.8
1029	경기도 파주시 조리읍 장곡리	598-11	대	232.4		232.4
1030	경기도 파주시 조리읍 장곡리	598-17	대	309.2		309.2
1031	경기도 파주시 조리읍 장곡리	598-41	전	87.0		87.0
1032	경기도 파주시 조리읍 장곡리	597-2	답	129.2		1.9
1033	경기도 파주시 조리읍 장곡리	597-5	도	205.6		10.7
1034	경기도 파주시 조리읍 장곡리	598-167	임	129.6		129.6
1035	경기도 파주시 조리읍 장곡리	17-31	장	981.1		75.3
1036	경기도 파주시 조리읍 장곡리	21-12	장	241.4		241.4
1037	경기도 파주시 조리읍 장곡리	100-8	대	145.6		145.6
1038	경기도 파주시 조리읍 장곡리	100-101	대	138.0		138.0
1039	경기도 파주시 조리읍 장곡리	산69-1	임	5,611.9		5,611.9

연번	소재지	지번	지목	전체면적(㎡)	지정면적(㎡)	
					세계유산구역	세계유산완충구역
1040	경기도 파주시 조리읍 장곡리	74-8	도	391.2		28.9
1041	경기도 파주시 조리읍 장곡리	598-20	잡	17,483.3		11,851.1
1042	경기도 파주시 조리읍 장곡리	97-2	도	414.5		400.4
1043	경기도 파주시 조리읍 장곡리	102-3	도	640.8		587.8
1044	경기도 파주시 조리읍 장곡리	598-83	임	216.5		216.5
1045	경기도 파주시 조리읍 장곡리	592-8	임	236.1		236.1
1046	경기도 파주시 조리읍 장곡리	100-46	도	387.5		387.5
1047	경기도 파주시 조리읍 장곡리	114-8	도	802.8		650.1
1048	경기도 파주시 조리읍 장곡리	114-9	도	206.0		206.0
1049	경기도 파주시 조리읍 장곡리	115-4	도	632.8		632.8
1050	경기도 파주시 조리읍 장곡리	128-15	도	120.7		33.7
1051	경기도 파주시 조리읍 장곡리	598-204	도	74.1		74.1
1052	경기도 파주시 조리읍 장곡리	598-203	대	264.0		264.0
1053	경기도 파주시 조리읍 장곡리	118-6	도	216.0		216.0
1054	경기도 파주시 조리읍 장곡리	100-49	도	12.0		12.0
1055	경기도 파주시 조리읍 장곡리	100-50	도	48.8		48.8
1056	경기도 파주시 조리읍 장곡리	100-98	도	384.9		384.9
1057	경기도 파주시 조리읍 장곡리	100-95	대	315.7		315.7
1058	경기도 파주시 조리읍 장곡리	100-22	대	259.2		259.2
1059	경기도 파주시 조리읍 장곡리	100-33	대	61.4		61.4
1060	경기도 파주시 조리읍 장곡리	100-100	도	112.8		112.8
1061	경기도 파주시 조리읍 장곡리	100-52	도	22.9		22.9
1062	경기도 파주시 조리읍 장곡리	100-53	도	48.1		48.1
1063	경기도 파주시 조리읍 장곡리	100-54	도	12.1		12.1
1064	경기도 파주시 조리읍 장곡리	47-12	도	52.9		52.9
1065	경기도 파주시 조리읍 장곡리	47-2	도	89.6		89.6
1066	경기도 파주시 조리읍 장곡리	산65-43	임	1,207.5		1,207.5
1067	경기도 파주시 조리읍 장곡리	산61-1	묘	475,923.7		26,838.5
1068	경기도 파주시 조리읍 장곡리	47-16	도	798.1		798.1
1069	경기도 파주시 조리읍 장곡리	47-20	임	63.0		63.0
1070	경기도 파주시 조리읍 장곡리	161-17	도	689.4		256.2
1071	경기도 파주시 조리읍 장곡리	187-1	답	913.9		529.9
1072	경기도 파주시 조리읍 장곡리	187-5	답	305.3		305.3
1073	경기도 파주시 조리읍 장곡리	162-3	답	10.9		10.9
1074	경기도 파주시 조리읍 장곡리	162-1	답	2,886.6		90.2
1075	경기도 파주시 조리읍 장곡리	375-6	도	172.6		51.8
1076	경기도 파주시 조리읍 장곡리	100-72	도	4,643.4		4,643.4
1077	경기도 파주시 조리읍 장곡리	17-2	대	692.7		677.3
1078	경기도 파주시 조리읍 장곡리	17-58	대	905.6		871.0
1079	경기도 파주시 조리읍 장곡리	584-12	임	256.6		119.9
1080	경기도 파주시 조리읍 장곡리	584-13	임	784.2		114.7
1081	경기도 파주시 조리읍 장곡리	162-4	답	128.6		61.8
1082	경기도 파주시 조리읍 장곡리	산65-39	도	338.6		338.6
1083	경기도 파주시 조리읍 장곡리	산52-6	임	10,049.2		10,049.2
1084	경기도 파주시 조리읍 장곡리	187-3	답	132.2		132.2
1085	경기도 파주시 조리읍 장곡리	187-6	유	48.9		48.9
1086	경기도 파주시 조리읍 장곡리	114-3	도	1,057.4		752.9
1087	경기도 파주시 조리읍 장곡리	189-1	답	222.2		222.2
1088	경기도 파주시 조리읍 장곡리	192-10	답	104.1		104.1
1089	경기도 파주시 조리읍 장곡리	116-2	도	544.5		544.5
1090	경기도 파주시 조리읍 장곡리	416	유	2,231.9		2,231.9
1091	경기도 파주시 조리읍 장곡리	598-205	도	48.1		48.1
1092	경기도 파주시 조리읍 장곡리	598-161	대	95.1		95.1
1093	경기도 파주시 조리읍 장곡리	산38-1	임	4,055.0		113.0
1094	경기도 파주시 조리읍 장곡리	산38-2	임	848.2		739.8
1095	경기도 파주시 조리읍 장곡리	산37-2	임	109.8		47.3
1096	경기도 파주시 조리읍 장곡리	100-117	전	99.9		99.9
1097	경기도 파주시 조리읍 장곡리	162-9	유	985.7		354.6
1098	경기도 파주시 조리읍 장곡리	162-6	유	1,266.9		1,266.9
1099	경기도 파주시 조리읍 장곡리	100	장	1,552.3		1,552.3
1100	경기도 파주시 조리읍 장곡리	47-1	체	47,466.4		11,485.0
1101	경기도 파주시 조리읍 장곡리	107-1	답	85.3		85.3
1102	경기도 파주시 조리읍 장곡리	128-8	답	12.0		12.0
1103	경기도 파주시 조리읍 장곡리	129-14	전	1,822.0		1,822.0
1104	경기도 파주시 조리읍 장곡리	129-1	전	767.3		767.3
1105	경기도 파주시 조리읍 장곡리	129-13	전	316.6		316.6

연번	소재지	지번	지목	전체면적(㎡)	지정면적(㎡)	
					세계유산구역	세계유산완충구역
1106	경기도 파주시 조리읍 장곡리	598-86	임	128.2		128.2
1107	경기도 파주시 조리읍 장곡리	107	답	4,806.0		4,806.0
1108	경기도 파주시 조리읍 장곡리	97-5	도	290.3		91.7
1109	경기도 파주시 조리읍 장곡리	161-4	천	3,841.0		2,440.6
1110	경기도 파주시 조리읍 장곡리	100-6	장	2,363.1		2,363.1
1111	경기도 파주시 조리읍 장곡리	산65-44	임	1,921.9		1,921.9
1112	경기도 파주시 조리읍 장곡리	598-105	대	182.6		182.6
1113	경기도 파주시 조리읍 장곡리	산37-1	임	13,652.4		4.5
1114	경기도 파주시 조리읍 장곡리	17-74	도	23.9		23.9
1115	경기도 파주시 조리읍 장곡리	17-69	도	418.9		418.9
1116	경기도 파주시 조리읍 장곡리	16-38	도	914.2		92.1
1117	경기도 파주시 조리읍 장곡리	100-66	창	1,327.5		1,327.5
1118	경기도 파주시 조리읍 장곡리	100-67	창	1,009.4		1,009.4
1119	경기도 파주시 조리읍 장곡리	100-104	창	317.6		317.6
1120	경기도 파주시 조리읍 장곡리	산73	임	23,865.8		7,270.1
1121	경기도 파주시 조리읍 장곡리	산65-10	임	7,767.1		7,767.1
1122	경기도 파주시 조리읍 장곡리	420-1	원	2,142.2		2,142.2
1123	경기도 파주시 조리읍 장곡리	420-15	원	2,572.2		2,572.2
1124	경기도 파주시 조리읍 장곡리	598-232	대	1,360.6		73.2
1125	경기도 파주시 조리읍 장곡리	584-11	임	6,800.2		2,544.6
1126	경기도 파주시 조리읍 장곡리	109-308	임	485.5		485.5
1127	경기도 파주시 조리읍 장곡리	109-283	임	616.9		616.9
1128	경기도 파주시 조리읍 장곡리	109-285	임	430.4		430.4
1129	경기도 파주시 조리읍 장곡리	598-84	대	195.3		195.3
1130	경기도 파주시 조리읍 장곡리	598-101	임	118.1		118.1
1131	경기도 파주시 조리읍 장곡리	598-89	임	38.6		38.6
1132	경기도 파주시 조리읍 장곡리	109-175	임	360.1		360.1
1133	경기도 파주시 조리읍 장곡리	산54-14	임	73,853.0		73,853.0
1134	경기도 파주시 조리읍 장곡리	109-304	임	1,689.9		1,689.9
1135	경기도 파주시 조리읍 장곡리	109-301	임	6,020.7		6,020.7
1136	경기도 파주시 조리읍 장곡리	109-153	임	1,082.4		1,082.4
1137	경기도 파주시 조리읍 장곡리	109-300	임	2,427.1		2,427.1
1138	경기도 파주시 조리읍 장곡리	109-177	임	643.2		643.2
1139	경기도 파주시 조리읍 장곡리	산65-6	임	73,587.7		73,587.7
1140	경기도 파주시 조리읍 장곡리	109-310	임	549.1		549.1
1141	경기도 파주시 조리읍 장곡리	109-176	임	489.7		489.7
1142	경기도 파주시 조리읍 장곡리	598-211	임	110.0		110.0
1143	경기도 파주시 조리읍 장곡리	109-183	임	3,933.3		3,933.3
1144	경기도 파주시 조리읍 장곡리	산65-42	임	1,324.4		1,324.4
1145	경기도 파주시 조리읍 장곡리	598-208	임	462.3		462.3
1146	경기도 파주시 조리읍 장곡리	산65-31	임	330.2		330.2
1147	경기도 파주시 조리읍 장곡리	산65-29	임	134.0		134.0
1148	경기도 파주시 조리읍 장곡리	598-209	임	401.1		401.1
1149	경기도 파주시 조리읍 장곡리	산65-14	임	53,694.4		29,606.2
1150	경기도 파주시 조리읍 장곡리	592-5	임	253.2		253.2
1151	경기도 파주시 조리읍 장곡리	산65-9	임	1,101.4		1,101.4
1152	경기도 파주시 조리읍 장곡리	592-4	임	101.5		101.5
1153	경기도 파주시 조리읍 장곡리	582-1	임	9,511.2		1,224.8
1154	경기도 파주시 조리읍 장곡리	산52-1	임	56,438.7		47,698.8
1155	경기도 파주시 조리읍 장곡리	산52-8	임	70,371.1		70,371.1
1156	경기도 파주시 조리읍 장곡리	598-235	임	573.0		573.0
1157	경기도 파주시 조리읍 장곡리	598-227	임	330.0		330.0
1158	경기도 파주시 조리읍 장곡리	598-40	잡	2,076.7		2,076.7
1159	경기도 파주시 조리읍 장곡리	598-213	잡	868.0		868.0
1160	경기도 파주시 조리읍 장곡리	427-73	임	1,187.9		204.0
1161	경기도 파주시 조리읍 장곡리	595-1	도	296.5		153.7
1162	경기도 파주시 조리읍 장곡리	427-15	임	191.0		13.5
1163	경기도 파주시 조리읍 장곡리	97-1	대	1,058.5		96.2
1164	경기도 파주시 조리읍 장곡리	598-142	대	215.2		215.2
1165	경기도 파주시 조리읍 장곡리	420-10	도	3,218.8		3,218.8
1166	경기도 파주시 조리읍 장곡리	420-16	도	4,759.4		4,759.4
1167	경기도 파주시 조리읍 장곡리	598-230	임	135.0		135.0
1168	경기도 파주시 조리읍 장곡리	598-231	임	366.8		366.8
1169	경기도 파주시 조리읍 장곡리	123-3	대	1,001.6		1,001.6
1170	경기도 파주시 조리읍 장곡리	120-32	도	114.3		114.3
1171	경기도 파주시 조리읍 장곡리	17	장	1,856.1		671.4

연번	소재지	지번	지목	전체면적(m <sup>2</sup> )	지정면적(m <sup>2</sup> )	
					세계유산구역	세계유산완충구역
1172	경기도 파주시 조리읍 장곡리	109-284	임	547.3		547.3
1173	경기도 파주시 조리읍 장곡리	109-312	임	320.7		320.7
1174	경기도 파주시 조리읍 장곡리	산75-1	임	10,776.4		547.4
1175	경기도 파주시 조리읍 장곡리	598-15	도	156.1		156.1
1176	경기도 파주시 조리읍 장곡리	598-194	도	24.2		24.2
1177	경기도 파주시 조리읍 장곡리	산65-13	임	24,779.5		24,779.5
1178	경기도 파주시 조리읍 장곡리	120-15	창	1,381.3		1,381.3
1179	경기도 파주시 조리읍 장곡리	123-5	전	767.9		767.9
1180	경기도 파주시 조리읍 장곡리	21-8	답	894.6		7.2
1181	경기도 파주시 조리읍 장곡리	598-223	장	40.9		40.9
1182	경기도 파주시 조리읍 장곡리	595-6	대	953.8		157.0
1183	경기도 파주시 조리읍 장곡리	598-236	도	1,020.8		336.4
1184	경기도 파주시 조리읍 장곡리	598-22	전	1,357.3		1,312.7
1185	경기도 파주시 조리읍 장곡리	산61-81	임	29.9		29.9
1186	경기도 파주시 조리읍 장곡리	산61-26	임	2,448.4		2,402.4
1187	경기도 파주시 조리읍 장곡리	598-224	잡	221.6		221.6
1188	경기도 파주시 조리읍 장곡리	598-214	잡	219.8		219.8
1189	경기도 파주시 조리읍 장곡리	598-215	잡	192.3		192.3
1190	경기도 파주시 조리읍 장곡리	598-216	잡	122.5		122.5
1191	경기도 파주시 조리읍 장곡리	100-40	장	677.6		677.6
1192	경기도 파주시 조리읍 장곡리	100-42	장	581.7		581.7
1193	경기도 파주시 조리읍 장곡리	100-60	장	3,000.0		3,000.0
1194	경기도 파주시 조리읍 장곡리	100-73	장	1,398.5		1,398.5
1195	경기도 파주시 조리읍 장곡리	100-25	장	1,803.5		1,803.5
1196	경기도 파주시 조리읍 장곡리	17-9	장	1,429.5		711.1
1197	경기도 파주시 조리읍 장곡리	127-2	전	564.7		564.7
1198	경기도 파주시 조리읍 장곡리	127-4	전	205.8		205.8
1199	경기도 파주시 조리읍 장곡리	117	대	925.3		925.3
1200	경기도 파주시 조리읍 장곡리	598-210	대	583.6		583.6
1201	경기도 파주시 조리읍 장곡리	598-228	대	593.1		593.1
1202	경기도 파주시 조리읍 장곡리	598-225	대	48.4		48.4
1203	경기도 파주시 조리읍 장곡리	115-3	장	653.1		653.1
1204	경기도 파주시 조리읍 장곡리	116-3	장	686.8		686.8
1205	경기도 파주시 조리읍 장곡리	17-73	장	2,457.4		2,457.4
1206	경기도 파주시 조리읍 장곡리	17-77	장	681.1		624.0
1207	경기도 파주시 조리읍 장곡리	17-68	장	358.8		66.8
1208	경기도 파주시 조리읍 장곡리	17-10	장	476.1		476.1
1209	경기도 파주시 조리읍 장곡리	427-5	대	234.9		10.9
1210	경기도 파주시 조리읍 장곡리	598-201	도	126.8		126.8
1211	경기도 파주시 조리읍 장곡리	598-226	도	162.7		162.7
1212	경기도 파주시 조리읍 장곡리	598-229	도	244.2		244.2
1213	경기도 파주시 조리읍 장곡리	427-92	도	847.6		187.4
1214	경기도 파주시 조리읍 장곡리	598-5	대	1,459.7		483.2
1215	경기도 파주시 조리읍 장곡리	598-238	잡	976.3		976.3
1216	경기도 파주시 조리읍 장곡리	98-6	대	904.4		309.1
1217	경기도 파주시 조리읍 장곡리	596	답	484.8		98.9
1218	경기도 파주시 조리읍 장곡리	17-57	장	348.8		341.2
1219	경기도 파주시 조리읍 장곡리	17-60	장	199.0		199.0
1220	경기도 파주시 조리읍 장곡리	592-6	대	992.0		992.0
1221	경기도 파주시 조리읍 장곡리	592-7	도	80.3		80.3
1222	경기도 파주시 조리읍 장곡리	598-240	잡	873.4		873.4
1223	경기도 파주시 조리읍 장곡리	427-113	임	180.9		180.9
1224	경기도 파주시 조리읍 장곡리	427-114	임	176.0		165.6
1225	경기도 파주시 조리읍 장곡리	427-115	임	218.9		218.9
1226	경기도 파주시 조리읍 장곡리	427-116	임	237.6		237.6
1227	경기도 파주시 조리읍 장곡리	427-117	임	221.8		99.9
1228	경기도 파주시 조리읍 장곡리	427-13	임	536.1		535.8
1229	경기도 파주시 조리읍 장곡리	427-16	임	2,061.2		1,759.8
1230	경기도 파주시 조리읍 장곡리	427-119	임	252.1		240.7
1231	경기도 파주시 조리읍 장곡리	427-118	임	222.0		14.2
1232	경기도 파주시 조리읍 장곡리	427-120	임	208.5		103.9
1233	경기도 파주시 조리읍 장곡리	593-1	대	2.5		2.5
1234	경기도 파주시 조리읍 장곡리	595-2	대	799.1		772.3
1235	경기도 파주시 조리읍 장곡리	593	대	173.2		173.2
1236	경기도 파주시 조리읍 장곡리	595-9	대	483.5		254.9
1237	경기도 파주시 조리읍 장곡리	595-8	도	259.1		54.7

연번	소재지	지번	지목	전체면적(m <sup>2</sup> )	지정면적(m <sup>2</sup> )	
					세계유산구역	세계유산완충구역
1238	경기도 파주시 조리읍 장곡리	593-3	대	234.6		234.6
1239	경기도 파주시 조리읍 장곡리	593-2	도	13.1		13.1

○ 파주시 조리읍 너조리 등

연번	소재지	지번	지목	전체면적(m <sup>2</sup> )	지정면적(m <sup>2</sup> )	
					세계유산구역	세계유산완충구역
1	경기도 파주시 조리읍 봉일천리	18-3	제	3,284.4		1.8
2	경기도 파주시 조리읍 봉일천리	18-7	천	6,205.0		980.7
3	경기도 파주시 조리읍 너조리	116-1	장	3,497.2		3,497.2
4	경기도 파주시 조리읍 봉일천리	62-372	대	1,120.0		1,120.0
5	경기도 파주시 조리읍 너조리	124-83	임	24,439.4		24,439.4
6	경기도 파주시 조리읍 너조리	124-48	임	6,084.0		6,084.0
7	경기도 파주시 조리읍 봉일천리	8-94	대	301.0		301.0
8	경기도 파주시 조리읍 봉일천리	8-93	대	325.0		325.0
9	경기도 파주시 조리읍 봉일천리	8-90	대	330.8		330.8
10	경기도 파주시 조리읍 봉일천리	18-9	제	73.3		16.7
11	경기도 파주시 조리읍 너조리	106-15	장	6.0		6.0
12	경기도 파주시 조리읍 너조리	106-16	장	6.0		6.0
13	경기도 파주시 조리읍 봉일천리	3-12	전	790.0		790.0
14	경기도 파주시 조리읍 봉일천리	3-159	도	160.9		160.9
15	경기도 파주시 조리읍 너조리	106-12	장	199.0		199.0
16	경기도 파주시 조리읍 너조리	106-13	장	638.0		638.0
17	경기도 파주시 조리읍 너조리	106-14	장	420.0		420.0
18	경기도 파주시 조리읍 너조리	124-95	임	3,386.0		3,386.0
19	경기도 파주시 조리읍 봉일천리	62-382	대	10.0		10.0
20	경기도 파주시 조리읍 봉일천리	62-191	대	104.3		104.3
21	경기도 파주시 조리읍 봉일천리	18-12	제	4,133.4		1,946.9
22	경기도 파주시 조리읍 봉일천리	19-1	도	401.7		401.7
23	경기도 파주시 조리읍 너조리	102-71	대	292.8		292.8
24	경기도 파주시 조리읍 너조리	116-2	구	270.9		270.9
25	경기도 파주시 조리읍 너조리	116-4	도	100.2		100.2
26	경기도 파주시 조리읍 너조리	111-31	도	11.1		11.1
27	경기도 파주시 조리읍 너조리	116-6	답	7.9		7.9
28	경기도 파주시 조리읍 너조리	80-3	임	2,401.1		2,401.1
29	경기도 파주시 조리읍 너조리	80-5	임	471.0		471.0
30	경기도 파주시 조리읍 너조리	80-4	임	2,401.1		2,401.1
31	경기도 파주시 조리읍 너조리	80-6	임	471.0		471.0
32	경기도 파주시 조리읍 봉일천리	73-94	대	15.0		15.0
33	경기도 파주시 조리읍 봉일천리	73-33	대	406.6		406.6
34	경기도 파주시 조리읍 너조리	109-4	답	166.5		166.5
35	경기도 파주시 조리읍 너조리	109-5	답	94.3		94.3
36	경기도 파주시 조리읍 봉일천리	62-297	도	130.0		129.6
37	경기도 파주시 조리읍 봉일천리	62-343	전	66.9		66.9
38	경기도 파주시 조리읍 봉일천리	62-304	도	34.0		34.0
39	경기도 파주시 조리읍 너조리	114-8	도	188.0		188.0
40	경기도 파주시 조리읍 너조리	102-54	도	44.6		44.6
41	경기도 파주시 조리읍 너조리	122-1	장	978.0		145.4
42	경기도 파주시 조리읍 너조리	114-4	장	1,737.8		1,737.8
43	경기도 파주시 조리읍 봉일천리	62-276	답	1,759.0	1,759.0	
44	경기도 파주시 조리읍 봉일천리	62-279	답	1,816.0	1,816.0	
45	경기도 파주시 조리읍 봉일천리	62-362	임	15,967.0		15,967.0
46	경기도 파주시 조리읍 봉일천리	62-356	임	48,511.1		48,511.1
47	경기도 파주시 조리읍 봉일천리	62-61	전	822.7		822.7
48	경기도 파주시 조리읍 봉일천리	62-163	장	570.0		570.0
49	경기도 파주시 조리읍 봉일천리	62-12	장	1,455.0		1,455.0
50	경기도 파주시 조리읍 봉일천리	62-361	임	204.0		204.0
51	경기도 파주시 조리읍 봉일천리	62-71	장	1,417.3		1,417.3
52	경기도 파주시 조리읍 봉일천리	62-225	장	3,310.0		3,310.0
53	경기도 파주시 조리읍 너조리	124-84	창	3,400.0		2,886.7
54	경기도 파주시 조리읍 너조리	124-68	창	336.8		189.8
55	경기도 파주시 조리읍 봉일천리	10-14	도	615.1		79.9
56	경기도 파주시 조리읍 봉일천리	5-3	도	997.5		685.4
57	경기도 파주시 조리읍 너조리	118-2	구	1,177.4		637.6
58	경기도 파주시 조리읍 너조리	111-10	도	109.1		109.1
59	경기도 파주시 조리읍 너조리	110-1	도	179.1		179.1

연번	소재지	지번	지목	전체면적(㎡)	지정면적(㎡)	
					세계유산구역	세계유산완충구역
60	경기도 파주시 조리읍 뇌조리	115-6	구	217.2		217.2
61	경기도 파주시 조리읍 봉일천리	73-78	도	2,340.8		2,340.8
62	경기도 파주시 조리읍 봉일천리	69-28	잡	332.0		332.0
63	경기도 파주시 조리읍 봉일천리	69-17	잡	2,893.7		411.5
64	경기도 파주시 조리읍 봉일천리	69-27	잡	324.7		2.1
65	경기도 파주시 조리읍 봉일천리	88-20	대	469.8		469.8
66	경기도 파주시 조리읍 봉일천리	88-19	대	229.6		200.5
67	경기도 파주시 조리읍 봉일천리	88-25	대	138.2		77.3
68	경기도 파주시 조리읍 뇌조리	109-2	잡	32.8		32.8
69	경기도 파주시 조리읍 뇌조리	109-1	잡	76.7		76.7
70	경기도 파주시 조리읍 봉일천리	79-68	대	11.3		11.3
71	경기도 파주시 조리읍 봉일천리	79-38	대	397.5		397.5
72	경기도 파주시 조리읍 봉일천리	79-37	대	89.1		89.1
73	경기도 파주시 조리읍 봉일천리	79-5	유	819.9		819.9
74	경기도 파주시 조리읍 봉일천리	79-2	유	2,231.8		2,231.8
75	경기도 파주시 조리읍 봉일천리	79-84	대	1.3		1.3
76	경기도 파주시 조리읍 봉일천리	79-72	대	88.3		88.3
77	경기도 파주시 조리읍 뇌조리	118-7	전	166.6		166.6
78	경기도 파주시 조리읍 뇌조리	111-5	장	1,932.5		1,932.5
79	경기도 파주시 조리읍 뇌조리	111	장	1,949.6		1,949.6
80	경기도 파주시 조리읍 뇌조리	111-11	도	80.9		80.9
81	경기도 파주시 조리읍 봉일천리	산19-39	임	1,424.3		1,424.3
82	경기도 파주시 조리읍 봉일천리	79-52	대	155.2		155.2
83	경기도 파주시 조리읍 봉일천리	79-33	대	1,388.4		1,388.4
84	경기도 파주시 조리읍 봉일천리	79-48	대	144.0		144.0
85	경기도 파주시 조리읍 봉일천리	79-27	대	352.4		298.6
86	경기도 파주시 조리읍 봉일천리	79-132	대	103.5		38.1
87	경기도 파주시 조리읍 봉일천리	79-131	대	104.5		100.8
88	경기도 파주시 조리읍 봉일천리	79-130	대	77.9		77.9
89	경기도 파주시 조리읍 봉일천리	88-24	대	211.9		211.9
90	경기도 파주시 조리읍 봉일천리	88-8	답	1,386.5		220.9
91	경기도 파주시 조리읍 봉일천리	88-4	대	330.5		53.5
92	경기도 파주시 조리읍 봉일천리	64-49	대	1,141.2		1,141.2
93	경기도 파주시 조리읍 봉일천리	64-48	대	3,261.5		3,261.5
94	경기도 파주시 조리읍 봉일천리	79-129	대	270.1		270.1
95	경기도 파주시 조리읍 봉일천리	79-128	대	81.1		81.1
96	경기도 파주시 조리읍 봉일천리	79-8	대	21.1		21.1
97	경기도 파주시 조리읍 봉일천리	79-70	대	37.3		37.3
98	경기도 파주시 조리읍 봉일천리	79-69	대	152.2		152.2
99	경기도 파주시 조리읍 봉일천리	79-82	대	63.5		63.5
100	경기도 파주시 조리읍 뇌조리	102-68	임	284.7		284.7
101	경기도 파주시 조리읍 봉일천리	3-123	장	1,694.0		1,694.0
102	경기도 파주시 조리읍 봉일천리	3-30	장	3,306.0		3,306.0
103	경기도 파주시 조리읍 봉일천리	3-61	장	1,597.0		1,597.0
104	경기도 파주시 조리읍 봉일천리	3-35	답	36.0		36.0
105	경기도 파주시 조리읍 봉일천리	3-45	구	337.0		337.0
106	경기도 파주시 조리읍 봉일천리	3-4	전	30.0		30.0
107	경기도 파주시 조리읍 봉일천리	3-86	도	56.0		56.0
108	경기도 파주시 조리읍 봉일천리	3-47	장	2,579.0		2,579.0
109	경기도 파주시 조리읍 봉일천리	3-34	장	2,021.0		2,021.0
110	경기도 파주시 조리읍 봉일천리	3-94	도	173.0		173.0
111	경기도 파주시 조리읍 뇌조리	106-3	잡	533.3		533.3
112	경기도 파주시 조리읍 봉일천리	3-90	대	821.0		821.0
113	경기도 파주시 조리읍 봉일천리	3-107	대	31.0		31.0
114	경기도 파주시 조리읍 봉일천리	3-33	답	116.0		116.0
115	경기도 파주시 조리읍 봉일천리	3-81	도	181.0		181.0
116	경기도 파주시 조리읍 봉일천리	3-5	장	4,426.0		4,426.0
117	경기도 파주시 조리읍 봉일천리	3-63	장	3,313.0		3,313.0
118	경기도 파주시 조리읍 봉일천리	3-80	전	1,227.0		1,227.0
119	경기도 파주시 조리읍 봉일천리	3-51	전	1,593.0		1,593.0
120	경기도 파주시 조리읍 봉일천리	3-52	전	1,769.0		1,769.0
121	경기도 파주시 조리읍 뇌조리	106-2	잡	478.9		478.9
122	경기도 파주시 조리읍 뇌조리	111-25	임	342.6		342.6
123	경기도 파주시 조리읍 봉일천리	산15-7	임	9,196.8		9,196.8
124	경기도 파주시 조리읍 봉일천리	산15-6	임	1,766.2	1,766.2	
125	경기도 파주시 조리읍 봉일천리	79-169	묘	194.1		194.1



연번	소재지	지번	지목	전체면적(m <sup>2</sup> )	지정면적(m <sup>2</sup> )	
					세계유산구역	세계유산완충구역
126	경기도 파주시 조리읍 봉일천리	79-172	임	2,238.6		2,238.6
127	경기도 파주시 조리읍 봉일천리	산19-38	임	2,841.3		2,841.3
128	경기도 파주시 조리읍 봉일천리	79-46	대	42.1		42.1
129	경기도 파주시 조리읍 봉일천리	산15-4	임	323.1		323.1
130	경기도 파주시 조리읍 봉일천리	79-92	잡	1,025.4		1,025.4
131	경기도 파주시 조리읍 봉일천리	79-122	잡	147.8		147.8
132	경기도 파주시 조리읍 봉일천리	80-13	대	174.5		57.1
133	경기도 파주시 조리읍 봉일천리	79-176	임	1,543.7		1,543.7
134	경기도 파주시 조리읍 봉일천리	79-13	대	203.3		203.3
135	경기도 파주시 조리읍 봉일천리	76-16	대	186.8		186.8
136	경기도 파주시 조리읍 봉일천리	76-18	대	228.5		228.5
137	경기도 파주시 조리읍 봉일천리	76-3	대	356.3		356.3
138	경기도 파주시 조리읍 봉일천리	76-24	대	62.7		62.7
139	경기도 파주시 조리읍 봉일천리	75-6	대	56.3		56.3
140	경기도 파주시 조리읍 봉일천리	76-19	대	217.8		217.8
141	경기도 파주시 조리읍 봉일천리	69-14	대	156.0		156.0
142	경기도 파주시 조리읍 봉일천리	69-15	대	13.1		13.1
143	경기도 파주시 조리읍 봉일천리	69-25	잡	93.6		93.6
144	경기도 파주시 조리읍 너조리	102-70	임	284.0		284.0
145	경기도 파주시 조리읍 봉일천리	79-144	잡	70.5		70.5
146	경기도 파주시 조리읍 봉일천리	69-19	대	64.3		64.3
147	경기도 파주시 조리읍 봉일천리	69-18	답	27.4		27.4
148	경기도 파주시 조리읍 봉일천리	80-56	잡	42.2		42.2
149	경기도 파주시 조리읍 봉일천리	69-30	잡	187.3		151.0
150	경기도 파주시 조리읍 봉일천리	79-93	잡	8,727.7		8,727.7
151	경기도 파주시 조리읍 봉일천리	79-175	임	452.8		452.8
152	경기도 파주시 조리읍 봉일천리	79-154	대	112.1		112.1
153	경기도 파주시 조리읍 봉일천리	79-17	도	9.3		9.3
154	경기도 파주시 조리읍 봉일천리	88-35	도	275.0		21.4
155	경기도 파주시 조리읍 봉일천리	76-11	대	58.0		58.0
156	경기도 파주시 조리읍 봉일천리	80-33	대	73.7		73.7
157	경기도 파주시 조리읍 봉일천리	80-18	대	11.3		11.3
158	경기도 파주시 조리읍 봉일천리	75-12	대	171.7		171.7
159	경기도 파주시 조리읍 봉일천리	75-11	대	250.5		250.5
160	경기도 파주시 조리읍 봉일천리	75-10	대	84.8		84.8
161	경기도 파주시 조리읍 봉일천리	75-9	구	84.5		84.5
162	경기도 파주시 조리읍 봉일천리	76-20	대	316.6		316.6
163	경기도 파주시 조리읍 봉일천리	76	대	276.7		276.7
164	경기도 파주시 조리읍 봉일천리	76-10	대	70.4		70.4
165	경기도 파주시 조리읍 봉일천리	75-15	대	138.6		138.6
166	경기도 파주시 조리읍 봉일천리	76-15	대	14.6		14.6
167	경기도 파주시 조리읍 봉일천리	79-148	대	419.6		419.6
168	경기도 파주시 조리읍 봉일천리	79-114	대	488.2		488.2
169	경기도 파주시 조리읍 봉일천리	76-17	대	116.9		116.9
170	경기도 파주시 조리읍 봉일천리	79-50	대	771.9		433.2
171	경기도 파주시 조리읍 봉일천리	3-143	임	782.8		782.8
172	경기도 파주시 조리읍 봉일천리	3-140	임	496.0		496.0
173	경기도 파주시 조리읍 봉일천리	3-79	장	4,952.0		4,952.0
174	경기도 파주시 조리읍 봉일천리	3-144	임	448.9		448.9
175	경기도 파주시 조리읍 봉일천리	62-355	임	49,983.0		49,983.0
176	경기도 파주시 조리읍 봉일천리	3-70	전	764.0		764.0
177	경기도 파주시 조리읍 봉일천리	3-71	전	774.0		774.0
178	경기도 파주시 조리읍 봉일천리	3-69	전	803.0		803.0
179	경기도 파주시 조리읍 봉일천리	3-136	임	5,950.0	5,950.0	
180	경기도 파주시 조리읍 봉일천리	3-137	임	11,901.0	11,901.0	
181	경기도 파주시 조리읍 봉일천리	88-10	대	38.1		38.1
182	경기도 파주시 조리읍 봉일천리	88-9	대	328.6		328.2
183	경기도 파주시 조리읍 봉일천리	88-5	대	182.7		182.7
184	경기도 파주시 조리읍 봉일천리	79-168	대	104.9		104.9
185	경기도 파주시 조리읍 봉일천리	79-54	대	22.9		22.9
186	경기도 파주시 조리읍 봉일천리	79-95	대	23.1		23.1
187	경기도 파주시 조리읍 봉일천리	3-53	전	1,230.0		1,230.0
188	경기도 파주시 조리읍 봉일천리	3-54	전	770.0		770.0
189	경기도 파주시 조리읍 봉일천리	3-133	임	29,851.0		29,851.0
190	경기도 파주시 조리읍 봉일천리	3-95	답	590.0		590.0
191	경기도 파주시 조리읍 봉일천리	3-57	답	203.0		203.0

연번	소재지	지번	지목	전체면적(m <sup>2</sup> )	지정면적(m <sup>2</sup> )	
					세계유산구역	세계유산완충구역
192	경기도 파주시 조리읍 봉일천리	3-18	답	23.0		23.0
193	경기도 파주시 조리읍 봉일천리	3-27	답	142.0		142.0
194	경기도 파주시 조리읍 봉일천리	79-166	도	8.5		8.5
195	경기도 파주시 조리읍 봉일천리	79-39	대	63.7		63.7
196	경기도 파주시 조리읍 너조리	106-1	잡	268.7		268.7
197	경기도 파주시 조리읍 봉일천리	3-138	임	1,884.0	1,884.0	
198	경기도 파주시 조리읍 봉일천리	3-139	임	3,769.0	3,769.0	
199	경기도 파주시 조리읍 봉일천리	3-7	답	2,767.0		2,767.0
200	경기도 파주시 조리읍 봉일천리	3-8	답	2,122.0		2,122.0
201	경기도 파주시 조리읍 봉일천리	3-9	답	1,686.0		1,686.0
202	경기도 파주시 조리읍 봉일천리	3-10	답	6,525.0		6,525.0
203	경기도 파주시 조리읍 봉일천리	5-16	전	164.8		164.8
204	경기도 파주시 조리읍 봉일천리	15-11	전	36.0		36.0
205	경기도 파주시 조리읍 봉일천리	15-16	도	1,619.9		1,619.9
206	경기도 파주시 조리읍 봉일천리	15-6	대	722.7		722.7
207	경기도 파주시 조리읍 봉일천리	15-5	대	596.3		596.3
208	경기도 파주시 조리읍 봉일천리	15-15	도	298.0		298.0
209	경기도 파주시 조리읍 봉일천리	5-27	도	464.7		464.7
210	경기도 파주시 조리읍 봉일천리	5-31	대	431.0		431.0
211	경기도 파주시 조리읍 봉일천리	5-30	전	193.0		193.0
212	경기도 파주시 조리읍 봉일천리	3-15	답	145.0		145.0
213	경기도 파주시 조리읍 봉일천리	3-141	임	2,948.3		2,948.3
214	경기도 파주시 조리읍 봉일천리	5-29	대	594.0		594.0
215	경기도 파주시 조리읍 봉일천리	7-5	도	36.9		36.9
216	경기도 파주시 조리읍 봉일천리	79-115	잡	117.3		117.3
217	경기도 파주시 조리읍 봉일천리	79-89	대	460.0		460.0
218	경기도 파주시 조리읍 봉일천리	76-12	대	27.0		27.0
219	경기도 파주시 조리읍 봉일천리	80-1	대	246.8		246.8
220	경기도 파주시 조리읍 봉일천리	76-8	대	167.2		167.2
221	경기도 파주시 조리읍 봉일천리	75-14	대	98.2		98.2
222	경기도 파주시 조리읍 너조리	114-5	장	3,390.1		3,390.1
223	경기도 파주시 조리읍 봉일천리	17	도	453.6		449.4
224	경기도 파주시 조리읍 봉일천리	80-57	잡	1.3		1.3
225	경기도 파주시 조리읍 너조리	102-73	대	383.9		383.9
226	경기도 파주시 조리읍 봉일천리	76-2	대	142.1		142.1
227	경기도 파주시 조리읍 봉일천리	산19-37	임	3,695.3		3,695.3
228	경기도 파주시 조리읍 봉일천리	76-6	대	48.7		48.7
229	경기도 파주시 조리읍 봉일천리	79-167	대	3.8		3.6
230	경기도 파주시 조리읍 봉일천리	110-31	대	280.2		280.2
231	경기도 파주시 조리읍 봉일천리	88-27	대	277.3		277.3
232	경기도 파주시 조리읍 봉일천리	88-12	대	77.2		77.2
233	경기도 파주시 조리읍 봉일천리	79-127	대	220.3		220.3
234	경기도 파주시 조리읍 봉일천리	79-160	대	187.3		187.3
235	경기도 파주시 조리읍 봉일천리	79-75	대	213.6		213.6
236	경기도 파주시 조리읍 봉일천리	79-41	대	478.8		478.8
237	경기도 파주시 조리읍 봉일천리	79-49	대	293.2		293.2
238	경기도 파주시 조리읍 봉일천리	79-78	대	15.6		15.6
239	경기도 파주시 조리읍 봉일천리	79-79	대	244.5		244.5
240	경기도 파주시 조리읍 봉일천리	79-80	대	208.8		208.8
241	경기도 파주시 조리읍 봉일천리	3-104	도	125.0		125.0
242	경기도 파주시 조리읍 봉일천리	3-106	도	24.0		24.0
243	경기도 파주시 조리읍 봉일천리	3-36	장	1,619.0		1,619.0
244	경기도 파주시 조리읍 봉일천리	3-114	장	1,485.0		1,485.0
245	경기도 파주시 조리읍 봉일천리	3-118	장	352.0		352.0
246	경기도 파주시 조리읍 봉일천리	3-117	도	88.0		88.0
247	경기도 파주시 조리읍 봉일천리	3-2	장	1,154.0		1,154.0
248	경기도 파주시 조리읍 봉일천리	3-121	도	230.0		230.0
249	경기도 파주시 조리읍 봉일천리	3-122	장	1,233.0		1,233.0
250	경기도 파주시 조리읍 봉일천리	79-140	잡	259.7		106.9
251	경기도 파주시 조리읍 봉일천리	79-146	대	333.5		1.2
252	경기도 파주시 조리읍 봉일천리	76-9	대	42.8		42.8
253	경기도 파주시 조리읍 봉일천리	산19-36	임	3,698.0		3,698.0
254	경기도 파주시 조리읍 봉일천리	80-21	대	31.5		31.5
255	경기도 파주시 조리읍 봉일천리	75-19	대	150.8		150.8
256	경기도 파주시 조리읍 봉일천리	75-23	대	97.1		97.1
257	경기도 파주시 조리읍 봉일천리	79-103	대	255.3		255.3

연번	소재지	지번	지목	전체면적(m <sup>2</sup> )	지정면적(m <sup>2</sup> )	
					세계유산구역	세계유산완충구역
258	경기도 파주시 조리읍 봉일천리	75-21	대	90.1		90.1
259	경기도 파주시 조리읍 봉일천리	75-20	대	97.2		97.2
260	경기도 파주시 조리읍 봉일천리	75-3	대	5.2		5.2
261	경기도 파주시 조리읍 봉일천리	80-35	대	120.5		120.5
262	경기도 파주시 조리읍 봉일천리	69-2	답	95.8		95.8
263	경기도 파주시 조리읍 봉일천리	3-113	장	1,637.7		1,637.7
264	경기도 파주시 조리읍 봉일천리	15-1	대	192.0		192.0
265	경기도 파주시 조리읍 봉일천리	79-36	대	168.7		168.7
266	경기도 파주시 조리읍 봉일천리	79-42	대	206.5		206.5
267	경기도 파주시 조리읍 봉일천리	79-10	대	19.5		19.5
268	경기도 파주시 조리읍 봉일천리	79-43	대	92.5		92.5
269	경기도 파주시 조리읍 봉일천리	79-44	대	290.0		290.0
270	경기도 파주시 조리읍 봉일천리	18	도	217.3		217.3
271	경기도 파주시 조리읍 봉일천리	79-73	대	77.9		77.9
272	경기도 파주시 조리읍 봉일천리	79-23	잡	5,852.1		3,102.5
273	경기도 파주시 조리읍 봉일천리	79-16	대	4,840.6		3,094.8
274	경기도 파주시 조리읍 봉일천리	79-24	대	161.7		161.7
275	경기도 파주시 조리읍 봉일천리	79-90	대	86.4		86.4
276	경기도 파주시 조리읍 봉일천리	79-100	대	47.1		47.1
277	경기도 파주시 조리읍 봉일천리	79-162	대	56.5		56.5
278	경기도 파주시 조리읍 봉일천리	79-117	대	221.3		221.3
279	경기도 파주시 조리읍 봉일천리	80-40	잡	60.2		60.2
280	경기도 파주시 조리읍 봉일천리	80-53	잡	3.6		3.6
281	경기도 파주시 조리읍 봉일천리	69-13	대	151.6		151.6
282	경기도 파주시 조리읍 봉일천리	69-16	답	2.3		2.3
283	경기도 파주시 조리읍 봉일천리	80-54	대	14.9		14.9
284	경기도 파주시 조리읍 봉일천리	80-26	대	56.6		56.6
285	경기도 파주시 조리읍 봉일천리	79-32	대	12.6		12.6
286	경기도 파주시 조리읍 봉일천리	80-25	대	6.0		6.0
287	경기도 파주시 조리읍 봉일천리	80-17	대	847.4		847.4
288	경기도 파주시 조리읍 봉일천리	73-2	구	70.0		32.1
289	경기도 파주시 조리읍 봉일천리	75-4	구	17.7		17.7
290	경기도 파주시 조리읍 너조리	111-9	창	3,652.8		3,652.8
291	경기도 파주시 조리읍 봉일천리	4	대	1,096.6	1,096.6	
292	경기도 파주시 조리읍 봉일천리	산15-12	묘	222.9		222.9
293	경기도 파주시 조리읍 봉일천리	3-41	전	936.0		936.0
294	경기도 파주시 조리읍 봉일천리	3-42	전	666.0		666.0
295	경기도 파주시 조리읍 봉일천리	3-77	잡	574.0		574.0
296	경기도 파주시 조리읍 봉일천리	3-78	전	195.0		195.0
297	경기도 파주시 조리읍 봉일천리	3-44	장	1,521.0		1,521.0
298	경기도 파주시 조리읍 봉일천리	3-43	구	738.3		738.3
299	경기도 파주시 조리읍 봉일천리	산19-4	임	621.1		621.1
300	경기도 파주시 조리읍 봉일천리	3-40	구	264.0		264.0
301	경기도 파주시 조리읍 봉일천리	3-93	도	24.0		24.0
302	경기도 파주시 조리읍 봉일천리	3-74	장	824.0		824.0
303	경기도 파주시 조리읍 봉일천리	3-73	장	436.0		436.0
304	경기도 파주시 조리읍 봉일천리	3-38	전	620.0		620.0
305	경기도 파주시 조리읍 봉일천리	3-75	대	777.7		777.7
306	경기도 파주시 조리읍 봉일천리	78-1	도	4,298.8		2,739.0
307	경기도 파주시 조리읍 봉일천리	79-6	도	375.2		375.2
308	경기도 파주시 조리읍 봉일천리	79-1	대	276.4		276.4
309	경기도 파주시 조리읍 봉일천리	79-74	대	42.9		42.9
310	경기도 파주시 조리읍 봉일천리	75-5	답	7.8		7.8
311	경기도 파주시 조리읍 봉일천리	80-50	잡	76.6		76.6
312	경기도 파주시 조리읍 봉일천리	79-145	잡	69.3		69.3
313	경기도 파주시 조리읍 봉일천리	79-102	잡	17.5		17.5
314	경기도 파주시 조리읍 봉일천리	79-34	대	252.3		252.3
315	경기도 파주시 조리읍 봉일천리	79-35	대	180.1		180.1
316	경기도 파주시 조리읍 봉일천리	19-2	체	207.7		156.6
317	경기도 파주시 조리읍 봉일천리	18-4	천	706.6		706.6
318	경기도 파주시 조리읍 봉일천리	21-1	도	108.2		8.9
319	경기도 파주시 조리읍 봉일천리	79-113	잡	53.4		53.4
320	경기도 파주시 조리읍 봉일천리	79-120	잡	133.0		133.0
321	경기도 파주시 조리읍 봉일천리	79-121	잡	241.9		241.9
322	경기도 파주시 조리읍 봉일천리	75-1	대	84.9		84.9
323	경기도 파주시 조리읍 봉일천리	76-1	대	86.1		86.1

연번	소재지	지번	지목	전체면적(m <sup>2</sup> )	지정면적(m <sup>2</sup> )	
					세계유산구역	세계유산완충구역
324	경기도 파주시 조리읍 봉일천리	80-22	대	167.7		167.7
325	경기도 파주시 조리읍 봉일천리	80-31	대	45.5		45.5
326	경기도 파주시 조리읍 봉일천리	80-29	대	23.7		23.7
327	경기도 파주시 조리읍 봉일천리	79-97	대	43.3		43.3
328	경기도 파주시 조리읍 봉일천리	79-25	대	221.9		221.9
329	경기도 파주시 조리읍 너조리	111-16	도	125.6		125.6
330	경기도 파주시 조리읍 너조리	111-15	도	368.7		368.7
331	경기도 파주시 조리읍 너조리	111-14	장	1,285.1		1,285.1
332	경기도 파주시 조리읍 너조리	111-22	도	367.0		367.0
333	경기도 파주시 조리읍 너조리	111-17	장	2.0		2.0
334	경기도 파주시 조리읍 너조리	111-23	도	33.0		33.0
335	경기도 파주시 조리읍 너조리	111-3	장	2,836.6		2,836.6
336	경기도 파주시 조리읍 너조리	111-7	도	230.2		230.2
337	경기도 파주시 조리읍 너조리	111-19	장	2,480.0		2,480.0
338	경기도 파주시 조리읍 너조리	111-20	장	2,172.0		2,172.0
339	경기도 파주시 조리읍 너조리	111-21	장	254.1		254.1
340	경기도 파주시 조리읍 봉일천리	산19-24	임	1,397.7		1,397.7
341	경기도 파주시 조리읍 봉일천리	7-4	대	823.0		823.0
342	경기도 파주시 조리읍 봉일천리	5-26	도	260.0		260.0
343	경기도 파주시 조리읍 봉일천리	7-6	도	116.9		116.9
344	경기도 파주시 조리읍 봉일천리	14-4	전	7.0		7.0
345	경기도 파주시 조리읍 봉일천리	6-7	전	17.0		17.0
346	경기도 파주시 조리읍 봉일천리	5-33	전	449.0		449.0
347	경기도 파주시 조리읍 봉일천리	7-1	전	559.6		559.6
348	경기도 파주시 조리읍 봉일천리	5-8	잡	1,590.0		1,590.0
349	경기도 파주시 조리읍 봉일천리	73-42	전	17.0		17.0
350	경기도 파주시 조리읍 봉일천리	73-46	대	186.2		186.2
351	경기도 파주시 조리읍 봉일천리	73-74	전	27.0		27.0
352	경기도 파주시 조리읍 봉일천리	산15-11	임	1,591.3		1,591.3
353	경기도 파주시 조리읍 봉일천리	64-47	대	669.9		669.9
354	경기도 파주시 조리읍 봉일천리	64-36	대	4,274.5		4,274.5
355	경기도 파주시 조리읍 봉일천리	69-12	답	1.5		1.5
356	경기도 파주시 조리읍 봉일천리	80-37	잡	175.2		175.2
357	경기도 파주시 조리읍 봉일천리	19-15	도	0.4		0.4
358	경기도 파주시 조리읍 봉일천리	19-3	임	139.6		85.7
359	경기도 파주시 조리읍 봉일천리	19-16	임	256.7		116.2
360	경기도 파주시 조리읍 봉일천리	19-17	임	27.1		27.1
361	경기도 파주시 조리읍 너조리	111-18	장	2,481.1		2,481.1
362	경기도 파주시 조리읍 너조리	115-1	장	5,271.3		5,271.3
363	경기도 파주시 조리읍 너조리	114	대	2,615.4		2,615.4
364	경기도 파주시 조리읍 너조리	114-9	도	242.0		242.0
365	경기도 파주시 조리읍 너조리	111-36	임	1,135.2		1,135.2
366	경기도 파주시 조리읍 너조리	114-7	장	6,692.0		6,692.0
367	경기도 파주시 조리읍 너조리	114-6	도	945.2		945.2
368	경기도 파주시 조리읍 봉일천리	88-31	대	325.7		24.8
369	경기도 파주시 조리읍 봉일천리	75-24	대	109.3		109.3
370	경기도 파주시 조리읍 봉일천리	79-40	대	250.0		250.0
371	경기도 파주시 조리읍 봉일천리	79-4	대	383.2		383.2
372	경기도 파주시 조리읍 봉일천리	79-3	잡	1,890.9		1,890.9
373	경기도 파주시 조리읍 봉일천리	79-177	임	1,863.9		1,863.9
374	경기도 파주시 조리읍 봉일천리	산19-43	임	978.9		978.9
375	경기도 파주시 조리읍 봉일천리	79-91	잡	8,262.2		8,262.2
376	경기도 파주시 조리읍 봉일천리	79-99	대	66.0		66.0
377	경기도 파주시 조리읍 봉일천리	79-26	대	33.7		33.7
378	경기도 파주시 조리읍 봉일천리	79-119	대	142.8		142.8
379	경기도 파주시 조리읍 봉일천리	80-4	전	180.6		180.6
380	경기도 파주시 조리읍 봉일천리	80-46	전	6.4		6.4
381	경기도 파주시 조리읍 봉일천리	80-60	대	6.8		6.8
382	경기도 파주시 조리읍 봉일천리	80-28	대	86.3		86.3
383	경기도 파주시 조리읍 봉일천리	80-45	대	6.3		6.3
384	경기도 파주시 조리읍 봉일천리	80-34	대	8.6		8.6
385	경기도 파주시 조리읍 봉일천리	79-112	잡	16.2		16.2
386	경기도 파주시 조리읍 봉일천리	79-124	대	169.5		169.5
387	경기도 파주시 조리읍 봉일천리	80-27	대	81.9		81.9
388	경기도 파주시 조리읍 봉일천리	79-108	대	105.4		105.4
389	경기도 파주시 조리읍 봉일천리	80-36	전	7.6		7.6

연번	소재지	지번	지목	전체면적(m <sup>2</sup> )	지정면적(m <sup>2</sup> )	
					세계유산구역	세계유산완충구역
390	경기도 파주시 조리읍 봉일천리	80-55	대	10.1		10.1
391	경기도 파주시 조리읍 봉일천리	80-30	대	75.7		75.7
392	경기도 파주시 조리읍 봉일천리	80-59	잡	22.2		22.2
393	경기도 파주시 조리읍 봉일천리	79-125	대	51.8		51.8
394	경기도 파주시 조리읍 봉일천리	79-109	전	61.5		61.5
395	경기도 파주시 조리읍 봉일천리	80-23	대	6.1		6.1
396	경기도 파주시 조리읍 봉일천리	80-24	대	4.4		4.4
397	경기도 파주시 조리읍 봉일천리	75-16	대	294.7		294.7
398	경기도 파주시 조리읍 너조리	79-2	전	1,352.4		992.4
399	경기도 파주시 조리읍 봉일천리	79-55	대	164.1		60.5
400	경기도 파주시 조리읍 봉일천리	2-1	묘	3,927.4	3,927.4	
401	경기도 파주시 조리읍 봉일천리	2-2	묘	2,655.6	2,655.6	
402	경기도 파주시 조리읍 봉일천리	64-46	대	717.0		717.0
403	경기도 파주시 조리읍 봉일천리	79-94	대	185.1		93.4
404	경기도 파주시 조리읍 봉일천리	62-21	장	1,614.0		1,614.0
405	경기도 파주시 조리읍 봉일천리	62-367	임	8,636.0		8,636.0
406	경기도 파주시 조리읍 봉일천리	62-296	대	1,155.0		815.8
407	경기도 파주시 조리읍 봉일천리	62-239	전	274.0		274.0
408	경기도 파주시 조리읍 봉일천리	62-55	대	328.9		328.9
409	경기도 파주시 조리읍 봉일천리	62-341	대	28.1		28.1
410	경기도 파주시 조리읍 봉일천리	62-57	답	429.6		429.6
411	경기도 파주시 조리읍 봉일천리	62-210	전	260.7		260.7
412	경기도 파주시 조리읍 봉일천리	62-336	답	54.0		54.0
413	경기도 파주시 조리읍 봉일천리	62-11	장	2,002.4		2,002.4
414	경기도 파주시 조리읍 너조리	118-5	장	4,048.9		622.6
415	경기도 파주시 조리읍 너조리	122-2	도	282.0		166.3
416	경기도 파주시 조리읍 너조리	114-3	장	1,645.3		1,153.8
417	경기도 파주시 조리읍 너조리	118-6	전	1,076.7		489.5
418	경기도 파주시 조리읍 너조리	118-9	대	481.9		0.1
419	경기도 파주시 조리읍 봉일천리	20-6	장	1,598.4		69.8
420	경기도 파주시 조리읍 봉일천리	20-2	도	150.6		122.3
421	경기도 파주시 조리읍 봉일천리	20-1	도	244.9		241.1
422	경기도 파주시 조리읍 봉일천리	21-7	도	38.1		14.7
423	경기도 파주시 조리읍 봉일천리	20-9	전	797.4		175.3
424	경기도 파주시 조리읍 너조리	77-1	전	287.7		69.9
425	경기도 파주시 조리읍 봉일천리	62-66	대	177.0		177.0
426	경기도 파주시 조리읍 봉일천리	62-63	전	866.0		866.0
427	경기도 파주시 조리읍 너조리	80-1	목	3,169.6		2,726.4
428	경기도 파주시 조리읍 너조리	82-1	대	742.8		592.2
429	경기도 파주시 조리읍 너조리	89-12	대	44.6		44.6
430	경기도 파주시 조리읍 너조리	89-14	대	191.1		113.6
431	경기도 파주시 조리읍 너조리	89-45	전	97.0		44.7
432	경기도 파주시 조리읍 너조리	87	대	364.4		364.4
433	경기도 파주시 조리읍 너조리	84	대	313.8		313.8
434	경기도 파주시 조리읍 너조리	83-3	전	380.1		380.1
435	경기도 파주시 조리읍 너조리	105	전	743.6		743.6
436	경기도 파주시 조리읍 너조리	89-41	대	759.5		759.5
437	경기도 파주시 조리읍 너조리	89-13	대	680.6		675.1
438	경기도 파주시 조리읍 너조리	86-1	대	513.1		513.1
439	경기도 파주시 조리읍 너조리	83-2	대	890.9		890.9
440	경기도 파주시 조리읍 너조리	83-1	전	653.2		653.2
441	경기도 파주시 조리읍 너조리	89-39	대	658.0		195.4
442	경기도 파주시 조리읍 너조리	100-5	대	145.9		145.9
443	경기도 파주시 조리읍 너조리	101-4	전	86.7		86.7
444	경기도 파주시 조리읍 너조리	101-3	대	164.3		164.3
445	경기도 파주시 조리읍 너조리	103-3	전	328.2		295.4
446	경기도 파주시 조리읍 너조리	89-15	대	758.5		0.6
447	경기도 파주시 조리읍 너조리	89-11	대	516.3		284.7
448	경기도 파주시 조리읍 너조리	103-23	대	16.0		16.0
449	경기도 파주시 조리읍 너조리	103-10	답	136.4		136.4
450	경기도 파주시 조리읍 너조리	103-2	답	629.2		629.2
451	경기도 파주시 조리읍 너조리	103-13	전	91.5		91.5
452	경기도 파주시 조리읍 너조리	104-1	전	1,629.1		1,629.1
453	경기도 파주시 조리읍 너조리	89-1	전	268.4		268.4
454	경기도 파주시 조리읍 너조리	101-5	대	108.0		108.0
455	경기도 파주시 조리읍 너조리	89-3	전	134.9		27.7

연번	소재지	지번	지목	전체면적(m <sup>2</sup> )	지정면적(m <sup>2</sup> )	
					세계유산구역	세계유산완충구역
456	경기도 파주시 조리읍 너조리	100-1	창	1,328.7		410.0
457	경기도 파주시 조리읍 너조리	101-9	대	263.4		263.4
458	경기도 파주시 조리읍 봉일천리	60-3	대	1,054.1		1,054.1
459	경기도 파주시 조리읍 너조리	89-40	전	258.4		56.7
460	경기도 파주시 조리읍 너조리	89-43	대	404.0		363.8
461	경기도 파주시 조리읍 너조리	89-10	전	368.1		147.3
462	경기도 파주시 조리읍 너조리	101-10	대	344.2		344.2
463	경기도 파주시 조리읍 너조리	101-2	대	218.7		218.7
464	경기도 파주시 조리읍 너조리	89-42	전	167.3		167.3
465	경기도 파주시 조리읍 너조리	103-5	대	299.2		295.6
466	경기도 파주시 조리읍 너조리	103-4	대	126.9		126.9
467	경기도 파주시 조리읍 너조리	101-7	전	277.2		277.2
468	경기도 파주시 조리읍 너조리	103-17	도	98.8		98.8
469	경기도 파주시 조리읍 너조리	103-19	도	15.3		15.3
470	경기도 파주시 조리읍 너조리	103-12	전	106.3		106.3
471	경기도 파주시 조리읍 너조리	101-6	대	79.0		79.0
472	경기도 파주시 조리읍 너조리	103-6	전	78.6		78.6
473	경기도 파주시 조리읍 너조리	103-11	대	325.5		325.5
474	경기도 파주시 조리읍 너조리	98-2	대	526.9		431.2
475	경기도 파주시 조리읍 봉일천리	62-53	대	303.0		303.0
476	경기도 파주시 조리읍 너조리	101-1	전	2,119.4		2,119.4
477	경기도 파주시 조리읍 너조리	101-17	전	290.7		290.7
478	경기도 파주시 조리읍 너조리	101-15	전	277.1		277.1
479	경기도 파주시 조리읍 너조리	106-4	장	2,379.2		2,379.2
480	경기도 파주시 조리읍 너조리	106-10	장	1,907.1		1,907.1
481	경기도 파주시 조리읍 너조리	106-5	장	2,495.0		2,495.0
482	경기도 파주시 조리읍 너조리	106-11	장	3,596.9		3,596.9
483	경기도 파주시 조리읍 봉일천리	62-86	대	1,250.0		1,250.0
484	경기도 파주시 조리읍 봉일천리	62-85	대	803.0		803.0
485	경기도 파주시 조리읍 봉일천리	62-374	도	420.0		420.0
486	경기도 파주시 조리읍 봉일천리	79-199	도	716.3		56.4
487	경기도 파주시 조리읍 너조리	105-1	임	4,792.7		4,792.7
488	경기도 파주시 조리읍 너조리	105-4	임	3,260.8		3,260.8
489	경기도 파주시 조리읍 너조리	124-66	장	1,549.4		39.8
490	경기도 파주시 조리읍 너조리	124-71	장	773.2		152.7
491	경기도 파주시 조리읍 봉일천리	79-200	임	82.2		77.6
492	경기도 파주시 조리읍 너조리	산35	임	8,723.8		8,723.8
493	경기도 파주시 조리읍 봉일천리	79-178	임	87,118.3		22,072.4
494	경기도 파주시 조리읍 너조리	106-9	임	134.9		134.9
495	경기도 파주시 조리읍 너조리	106-8	임	136.1		136.1
496	경기도 파주시 조리읍 너조리	106-6	장	1,385.7		1,385.7
497	경기도 파주시 조리읍 너조리	산33	임	1,325.5		1,325.5
498	경기도 파주시 조리읍 너조리	116-5	잡	3,363.2		3,363.2
499	경기도 파주시 조리읍 봉일천리	79-197	대	729.7		158.0
500	경기도 파주시 조리읍 봉일천리	79-198	대	1,378.0		1,361.4
501	경기도 파주시 조리읍 너조리	102-38	대	206.3		206.3
502	경기도 파주시 조리읍 너조리	111-28	도	83.8		83.8
503	경기도 파주시 조리읍 너조리	105-2	임	4,789.7		4,789.7
504	경기도 파주시 조리읍 너조리	105-3	임	4,789.8		4,789.8
505	경기도 파주시 조리읍 너조리	106-7	임	498.1		498.1
506	경기도 파주시 조리읍 너조리	111-30	도	247.0		247.0
507	경기도 파주시 조리읍 너조리	111-29	임	865.3		865.3
508	경기도 파주시 조리읍 봉일천리	3-21	장	3,584.0		3,584.0
509	경기도 파주시 조리읍 봉일천리	3-119	장	78.0		78.0
510	경기도 파주시 조리읍 봉일천리	18-5	천	1,473.4		24.6
511	경기도 파주시 조리읍 봉일천리	3-116	답	78.0		78.0
512	경기도 파주시 조리읍 봉일천리	3-68	장	35.0		35.0
513	경기도 파주시 조리읍 봉일천리	3-105	도	6.0		6.0
514	경기도 파주시 조리읍 봉일천리	3-110	도	26.0		26.0
515	경기도 파주시 조리읍 봉일천리	3-20	답	43.0		43.0
516	경기도 파주시 조리읍 봉일천리	3-66	장	1,297.0		1,297.0
517	경기도 파주시 조리읍 봉일천리	3-65	장	968.0		968.0
518	경기도 파주시 조리읍 봉일천리	3-72	장	1,074.0		1,074.0
519	경기도 파주시 조리읍 봉일천리	3-23	장	1,982.0		1,982.0
520	경기도 파주시 조리읍 봉일천리	3-109	도	15.0		15.0
521	경기도 파주시 조리읍 봉일천리	3-101	도	24.0		24.0

연번	소재지	지번	지목	전체면적(m <sup>2</sup> )	지정면적(m <sup>2</sup> )	
					세계유산구역	세계유산완충구역
522	경기도 파주시 조리읍 너조리	85-3	도	20.3		20.3
523	경기도 파주시 조리읍 너조리	102-79	임	449.6		449.6
524	경기도 파주시 조리읍 너조리	102-80	임	60.0		60.0
525	경기도 파주시 조리읍 너조리	111-24	장	3,491.8		3,491.8
526	경기도 파주시 조리읍 너조리	102-47	임	15.9		15.9
527	경기도 파주시 조리읍 너조리	85-1	대	916.7		916.7
528	경기도 파주시 조리읍 너조리	111-1	도	798.8		798.8
529	경기도 파주시 조리읍 너조리	116-3	답	204.5		204.5
530	경기도 파주시 조리읍 너조리	109	답	2,416.1		2,416.1
531	경기도 파주시 조리읍 너조리	578-14	천	1,681.3		238.8
532	경기도 파주시 조리읍 너조리	108	장	1,248.2		1,248.2
533	경기도 파주시 조리읍 너조리	111-32	임	30,996.8		30,996.8
534	경기도 파주시 조리읍 너조리	111-27	임	60,000.0		60,000.0
535	경기도 파주시 조리읍 너조리	111-33	임	30,997.8		30,997.8
536	경기도 파주시 조리읍 봉일천리	64-45	전	1,924.0		1,924.0
537	경기도 파주시 조리읍 너조리	103-14	대	835.7		835.7
538	경기도 파주시 조리읍 너조리	103-16	대	291.1		291.1
539	경기도 파주시 조리읍 너조리	103-21	도	154.0		154.0
540	경기도 파주시 조리읍 너조리	103-1	대	371.3		371.3
541	경기도 파주시 조리읍 너조리	102-12	임	442.7		442.7
542	경기도 파주시 조리읍 너조리	102-7	임	3,660.0		3,222.9
543	경기도 파주시 조리읍 너조리	124-19	장	31.1		30.0
544	경기도 파주시 조리읍 너조리	124-30	장	1,591.8		789.7
545	경기도 파주시 조리읍 너조리	107	장	988.2		988.2
546	경기도 파주시 조리읍 너조리	105-6	임	2,241.3		2,241.3
547	경기도 파주시 조리읍 봉일천리	5-34	전	252.6		252.6
548	경기도 파주시 조리읍 봉일천리	64-21	구	86.0		86.0
549	경기도 파주시 조리읍 봉일천리	64-15	구	17.0		17.0
550	경기도 파주시 조리읍 봉일천리	64-29	구	26.0		26.0
551	경기도 파주시 조리읍 봉일천리	66-9	구	360.0		360.0
552	경기도 파주시 조리읍 봉일천리	67-8	구	225.0		221.8
553	경기도 파주시 조리읍 봉일천리	67-28	전	1,629.0		1,629.0
554	경기도 파주시 조리읍 봉일천리	74-8	구	2,186.5		2,078.9
555	경기도 파주시 조리읍 봉일천리	64-53	차	660.0		660.0
556	경기도 파주시 조리읍 봉일천리	산15-5	임	39,578.8		39,578.8
557	경기도 파주시 조리읍 봉일천리	64-51	천	130.0		130.0
558	경기도 파주시 조리읍 봉일천리	산15-2	임	38,312.0		38,312.0
559	경기도 파주시 조리읍 봉일천리	산15-19	임	461.1		461.1
560	경기도 파주시 조리읍 봉일천리	64-7	전	1,018.0		1,018.0
561	경기도 파주시 조리읍 너조리	98-7	전	43.4		14.9
562	경기도 파주시 조리읍 너조리	102	전	1,135.4		1,119.6
563	경기도 파주시 조리읍 너조리	102-14	임	459.6		459.6
564	경기도 파주시 조리읍 너조리	102-18	임	225.6		225.6
565	경기도 파주시 조리읍 너조리	102-28	임	643.0		643.0
566	경기도 파주시 조리읍 너조리	102-81	임	130.0		130.0
567	경기도 파주시 조리읍 너조리	102-29	임	651.3		651.3
568	경기도 파주시 조리읍 너조리	102-82	임	29.7		29.7
569	경기도 파주시 조리읍 너조리	102-32	임	571.0		571.0
570	경기도 파주시 조리읍 너조리	102-33	임	604.0		604.0
571	경기도 파주시 조리읍 너조리	103-20	답	650.9		650.9
572	경기도 파주시 조리읍 너조리	103-26	답	159.3		159.3
573	경기도 파주시 조리읍 봉일천리	62-136	대	298.4		298.4
574	경기도 파주시 조리읍 너조리	102-27	임	626.0		626.0
575	경기도 파주시 조리읍 너조리	102-30	임	554.1		554.1
576	경기도 파주시 조리읍 봉일천리	62-141	도	82.0		82.0
577	경기도 파주시 조리읍 너조리	102-78	임	641.2		505.7
578	경기도 파주시 조리읍 봉일천리	1-3	답	5,534.0	5,534.0	
579	경기도 파주시 조리읍 봉일천리	1-1	묘	5,789.0	5,789.0	
580	경기도 파주시 조리읍 봉일천리	3	묘	5,239.0	5,239.0	
581	경기도 파주시 조리읍 봉일천리	8-42	대	354.2		354.2
582	경기도 파주시 조리읍 봉일천리	8-112	대	10.5		10.5
583	경기도 파주시 조리읍 봉일천리	8-10	도	86.0		86.0
584	경기도 파주시 조리읍 봉일천리	8-91	대	319.0		319.0
585	경기도 파주시 조리읍 너조리	124-88	임	3,080.0		3,080.0
586	경기도 파주시 조리읍 봉일천리	8-75	대	223.0		223.0
587	경기도 파주시 조리읍 너조리	102-40	임	185.3		185.3

연번	소재지	지번	지목	전체면적(m <sup>2</sup> )	지정면적(m <sup>2</sup> )	
					세계유산구역	세계유산완충구역
588	경기도 파주시 조리읍 너조리	102-41	임	483.5		483.5
589	경기도 파주시 조리읍 너조리	102-44	임	464.2		464.2
590	경기도 파주시 조리읍 너조리	102-45	임	459.1		459.1
591	경기도 파주시 조리읍 봉일천리	3-3	장	750.0		750.0
592	경기도 파주시 조리읍 너조리	111-35	임	30,688.9		30,688.9
593	경기도 파주시 조리읍 너조리	78-1	장	1,415.2		249.3
594	경기도 파주시 조리읍 봉일천리	62-314	도	2.7		2.7
595	경기도 파주시 조리읍 너조리	111-26	임	22,292.9		22,292.9
596	경기도 파주시 조리읍 너조리	111-34	임	22,999.9		22,999.9
597	경기도 파주시 조리읍 너조리	102-56	임	193.9		193.9
598	경기도 파주시 조리읍 봉일천리	3-142	임	31,063.3		31,063.3
599	경기도 파주시 조리읍 봉일천리	3-147	임	27,017.0		27,017.0
600	경기도 파주시 조리읍 봉일천리	62-286	답	31.2	31.2	
601	경기도 파주시 조리읍 봉일천리	62-285	천	3,044.9		3,044.9
602	경기도 파주시 조리읍 봉일천리	62-17	답	2,928.0	2,928.0	
603	경기도 파주시 조리읍 봉일천리	산52	도	6,425.7	6,425.7	
604	경기도 파주시 조리읍 봉일천리	64-5	도	78.5		78.5
605	경기도 파주시 조리읍 봉일천리	산52-1	도	191.7	191.7	
606	경기도 파주시 조리읍 봉일천리	64-6	전	205.2		205.2
607	경기도 파주시 조리읍 봉일천리	64-56	잡	1,645.0		1,645.0
608	경기도 파주시 조리읍 너조리	106	잡	1,583.9		1,583.9
609	경기도 파주시 조리읍 봉일천리	62-87	대	764.0		764.0
610	경기도 파주시 조리읍 봉일천리	62-373	답	1,413.0		1,413.0
611	경기도 파주시 조리읍 봉일천리	62-312	도	7.0		7.0
612	경기도 파주시 조리읍 봉일천리	62-244	답	1,327.0		1,327.0
613	경기도 파주시 조리읍 봉일천리	62-122	전	2,010.0		2,010.0
614	경기도 파주시 조리읍 봉일천리	67-14	답	2,079.0		1,415.5
615	경기도 파주시 조리읍 봉일천리	66-11	답	2,066.0		1,839.0
616	경기도 파주시 조리읍 봉일천리	66-13	답	1,998.0		1,996.4
617	경기도 파주시 조리읍 봉일천리	59-2	전	2,066.0		2,066.0
618	경기도 파주시 조리읍 봉일천리	67-15	답	2,083.0		909.5
619	경기도 파주시 조리읍 봉일천리	67-16	답	3,836.0		322.8
620	경기도 파주시 조리읍 봉일천리	64-14	답	1,568.0		1,568.0
621	경기도 파주시 조리읍 봉일천리	64-13	구	1,909.0		1,909.0
622	경기도 파주시 조리읍 봉일천리	64-32	답	1,970.0		1,970.0
623	경기도 파주시 조리읍 봉일천리	66-6	답	2,089.0		2,089.0
624	경기도 파주시 조리읍 봉일천리	66-7	답	2,060.0		2,060.0
625	경기도 파주시 조리읍 봉일천리	66-8	답	2,062.0		2,062.0
626	경기도 파주시 조리읍 봉일천리	66-2	전	1,896.0		1,896.0
627	경기도 파주시 조리읍 봉일천리	67-5	구	225.0		225.0
628	경기도 파주시 조리읍 봉일천리	74-3	구	145.0		145.0
629	경기도 파주시 조리읍 봉일천리	64-3	장	4,155.0		4,155.0
630	경기도 파주시 조리읍 봉일천리	64	구	390.0		390.0
631	경기도 파주시 조리읍 봉일천리	64-37	구	963.7		963.7
632	경기도 파주시 조리읍 봉일천리	64-54	도	99.1		99.1
633	경기도 파주시 조리읍 봉일천리	79-201	임	106,479.5		106,479.5
634	경기도 파주시 조리읍 봉일천리	8-69	도	768.5		3.5
635	경기도 파주시 조리읍 봉일천리	3-132	임	37,675.1		37,675.1
636	경기도 파주시 조리읍 봉일천리	62-353	임	8,163.3		7,233.3
637	경기도 파주시 조리읍 봉일천리	63-3	전	53.0		53.0
638	경기도 파주시 조리읍 봉일천리	64-55	도	551.7		551.7
639	경기도 파주시 조리읍 봉일천리	64-41	도	1,738.6		1,738.6
640	경기도 파주시 조리읍 봉일천리	64-52	구	985.0		985.0
641	경기도 파주시 조리읍 봉일천리	64-35	구	1,716.0		1,716.0
642	경기도 파주시 조리읍 봉일천리	62-201	구	385.0		385.0
643	경기도 파주시 조리읍 봉일천리	62-5	답	1,801.0		1,801.0
644	경기도 파주시 조리읍 봉일천리	62-369	답	192.1		192.1
645	경기도 파주시 조리읍 봉일천리	3-134	임	708,494.7	708,433.4	61.3
646	경기도 파주시 조리읍 봉일천리	60-39	대	43.4		43.4
647	경기도 파주시 조리읍 봉일천리	8-76	답	237.0		237.0
648	경기도 파주시 조리읍 봉일천리	62-135	대	70.0		70.0
649	경기도 파주시 조리읍 봉일천리	62-158	대	241.0		241.0
650	경기도 파주시 조리읍 봉일천리	8-9	중	313.9		313.9
651	경기도 파주시 조리읍 봉일천리	60-19	대	319.6		319.6
652	경기도 파주시 조리읍 봉일천리	60-17	답	273.0		273.0
653	경기도 파주시 조리읍 봉일천리	60-28	대	340.0		340.0



연번	소재지	지번	지목	전체면적(㎡)	지정면적(㎡)	
					세계유산구역	세계유산완충구역
654	경기도 파주시 조리읍 봉일천리	60-27	대	311.0		311.0
655	경기도 파주시 조리읍 봉일천리	60-26	대	307.5		307.5
656	경기도 파주시 조리읍 봉일천리	60-4	구	220.3		220.3
657	경기도 파주시 조리읍 봉일천리	61-2	구	56.0		56.0
658	경기도 파주시 조리읍 봉일천리	62-161	전	13.0		13.0
659	경기도 파주시 조리읍 봉일천리	62-159	도	20.0		20.0
660	경기도 파주시 조리읍 봉일천리	60-35	도	28.0		28.0
661	경기도 파주시 조리읍 봉일천리	60-29	도	202.0		202.0
662	경기도 파주시 조리읍 봉일천리	60-22	대	318.6		318.6
663	경기도 파주시 조리읍 봉일천리	60-16	대	287.2		287.2
664	경기도 파주시 조리읍 봉일천리	60-6	대	293.0		293.0
665	경기도 파주시 조리읍 봉일천리	60-15	대	273.0		273.0
666	경기도 파주시 조리읍 봉일천리	60-9	차	262.5		262.5
667	경기도 파주시 조리읍 봉일천리	59-8	도	115.2		115.2
668	경기도 파주시 조리읍 봉일천리	60-11	대	312.8		103.5
669	경기도 파주시 조리읍 봉일천리	60-36	차	31.5		31.5
670	경기도 파주시 조리읍 봉일천리	60-37	대	33.2		7.8
671	경기도 파주시 조리읍 봉일천리	62-166	대	128.0		128.0
672	경기도 파주시 조리읍 봉일천리	62-165	대	298.0		298.0
673	경기도 파주시 조리읍 봉일천리	62-164	대	210.0		210.0
674	경기도 파주시 조리읍 봉일천리	62-101	대	218.0		218.0
675	경기도 파주시 조리읍 봉일천리	62-257	대	35.0		35.0
676	경기도 파주시 조리읍 봉일천리	62-258	대	15.0		15.0
677	경기도 파주시 조리읍 봉일천리	62-100	전	469.0		469.0
678	경기도 파주시 조리읍 너조리	103-24	대	338.3		338.3
679	경기도 파주시 조리읍 봉일천리	62-120	제	149.0		149.0
680	경기도 파주시 조리읍 봉일천리	62-313	도	2.0		2.0
681	경기도 파주시 조리읍 봉일천리	3-115	창	917.0		917.0
682	경기도 파주시 조리읍 봉일천리	62-348	전	46.9		22.9
683	경기도 파주시 조리읍 봉일천리	62-306	도	8.0		8.0
684	경기도 파주시 조리읍 봉일천리	62-344	장	61.7		61.7
685	경기도 파주시 조리읍 봉일천리	62-334	도	17.0		17.0
686	경기도 파주시 조리읍 봉일천리	62-307	도	138.0		138.0
687	경기도 파주시 조리읍 봉일천리	62-208	도	96.0		96.0
688	경기도 파주시 조리읍 봉일천리	62-143	대	46.0		46.0
689	경기도 파주시 조리읍 봉일천리	62-252	대	60.0		60.0
690	경기도 파주시 조리읍 봉일천리	62-142	대	441.2		441.2
691	경기도 파주시 조리읍 봉일천리	62-140	대	261.1		261.1
692	경기도 파주시 조리읍 봉일천리	62-347	도	40.6		40.6
693	경기도 파주시 조리읍 봉일천리	62-138	대	288.0		288.0
694	경기도 파주시 조리읍 봉일천리	62-346	도	60.4		60.4
695	경기도 파주시 조리읍 봉일천리	62-139	대	96.0		96.0
696	경기도 파주시 조리읍 봉일천리	8-13	도	106.3		106.3
697	경기도 파주시 조리읍 봉일천리	7-23	전	63.0		63.0
698	경기도 파주시 조리읍 봉일천리	62-110	대	660.0		660.0
699	경기도 파주시 조리읍 봉일천리	73-91	임	652.1		652.1
700	경기도 파주시 조리읍 봉일천리	3-1	답	3,055.0		3,055.0
701	경기도 파주시 조리읍 봉일천리	3-56	답	116.0		116.0
702	경기도 파주시 조리읍 봉일천리	64-50	답	111.3		111.3
703	경기도 파주시 조리읍 봉일천리	64-42	도	288.0		288.0
704	경기도 파주시 조리읍 봉일천리	62-207	도	39.0		39.0
705	경기도 파주시 조리읍 봉일천리	62-97	도	89.0		89.0
706	경기도 파주시 조리읍 봉일천리	62-162	구	374.0		374.0
707	경기도 파주시 조리읍 봉일천리	62-331	도	30.0		30.0
708	경기도 파주시 조리읍 봉일천리	62-254	답	50.5		50.5
709	경기도 파주시 조리읍 봉일천리	64-43	도	51.0		51.0
710	경기도 파주시 조리읍 봉일천리	64-38	구	378.1		378.1
711	경기도 파주시 조리읍 봉일천리	64-2	구	288.0		288.0
712	경기도 파주시 조리읍 봉일천리	64-18	구	1,011.6		1,011.6
713	경기도 파주시 조리읍 봉일천리	64-40	구	481.0		481.0
714	경기도 파주시 조리읍 봉일천리	74-9	구	198.0		198.0
715	경기도 파주시 조리읍 봉일천리	64-11	구	149.0		149.0
716	경기도 파주시 조리읍 봉일천리	64-33	답	312.0		312.0
717	경기도 파주시 조리읍 봉일천리	66-31	전	520.0		520.0
718	경기도 파주시 조리읍 봉일천리	60-12	대	708.0		154.1
719	경기도 파주시 조리읍 봉일천리	60-13	대	680.0		183.0

연번	소재지	지번	지목	전체면적(㎡)	지정면적(㎡)	
					세계유산구역	세계유산완충구역
720	경기도 파주시 조리읍 너조리	124-47	임	46,015.2		46,015.2
721	경기도 파주시 조리읍 너조리	124-90	임	92,581.9		63,598.7
722	경기도 파주시 조리읍 봉일천리	산15-1	임	535,337.8	535,337.8	
723	경기도 파주시 조리읍 봉일천리	79-143	대	374.8		197.2
724	경기도 파주시 조리읍 너조리	102-13	도	2,768.4		2,768.4
725	경기도 파주시 조리읍 너조리	102-19	대	451.9		451.9
726	경기도 파주시 조리읍 봉일천리	15-10	주	1,598.5		1,598.5
727	경기도 파주시 조리읍 봉일천리	62-36	창	510.0		510.0
728	경기도 파주시 조리읍 봉일천리	62-325	전	223.0		223.0
729	경기도 파주시 조리읍 봉일천리	62-30	전	1,783.0		1,783.0
730	경기도 파주시 조리읍 봉일천리	62-28	잡	3,783.0		3,783.0
731	경기도 파주시 조리읍 봉일천리	62-26	잡	8,394.0		8,394.0
732	경기도 파주시 조리읍 봉일천리	62-229	전	2,077.0		2,077.0
733	경기도 파주시 조리읍 봉일천리	62-6	임	1,064.3		1,064.3
734	경기도 파주시 조리읍 봉일천리	62-363	임	37,203.0		37,203.0
735	경기도 파주시 조리읍 봉일천리	62-7	전	4,029.0		4,029.0
736	경기도 파주시 조리읍 봉일천리	62-338	전	359.0		359.0
737	경기도 파주시 조리읍 봉일천리	62-339	전	1,014.0		1,014.0
738	경기도 파주시 조리읍 봉일천리	62-337	장	198.0		198.0
739	경기도 파주시 조리읍 봉일천리	62-37	장	1,608.0		1,608.0
740	경기도 파주시 조리읍 봉일천리	62-308	장	1,032.0		1,032.0
741	경기도 파주시 조리읍 봉일천리	62-311	도	19.0		19.0
742	경기도 파주시 조리읍 봉일천리	79-174	잡	1,098.7		1,098.7
743	경기도 파주시 조리읍 봉일천리	79-173	임	174,360.2		144,756.4
744	경기도 파주시 조리읍 봉일천리	5-12	창	560.0		560.0
745	경기도 파주시 조리읍 봉일천리	14-5	전	17.0		17.0
746	경기도 파주시 조리읍 봉일천리	15-3	전	30.0		30.0
747	경기도 파주시 조리읍 봉일천리	73-56	대	231.4		231.4
748	경기도 파주시 조리읍 봉일천리	8-24	전	27.0		27.0
749	경기도 파주시 조리읍 봉일천리	73-63	전	26.5		26.5
750	경기도 파주시 조리읍 봉일천리	73-30	대	212.0		212.0
751	경기도 파주시 조리읍 봉일천리	73-31	전	106.0		106.0
752	경기도 파주시 조리읍 봉일천리	73-29	전	46.0		46.0
753	경기도 파주시 조리읍 봉일천리	62-150	대	228.5		228.5
754	경기도 파주시 조리읍 봉일천리	62-148	대	185.0		185.0
755	경기도 파주시 조리읍 봉일천리	62-146	대	303.6		303.6
756	경기도 파주시 조리읍 봉일천리	62-144	대	340.0		340.0
757	경기도 파주시 조리읍 봉일천리	62-145	대	79.0		79.0
758	경기도 파주시 조리읍 봉일천리	8-70	대	742.0		371.9
759	경기도 파주시 조리읍 봉일천리	8-73	대	525.0		161.1
760	경기도 파주시 조리읍 봉일천리	10-5	답	64.1		14.9
761	경기도 파주시 조리읍 봉일천리	59-7	전	1,602.0		627.6
762	경기도 파주시 조리읍 봉일천리	57-5	구	212.3		163.8
763	경기도 파주시 조리읍 봉일천리	59-6	전	1,979.0		559.1
764	경기도 파주시 조리읍 봉일천리	57-2	답	2,073.0		305.5
765	경기도 파주시 조리읍 봉일천리	52-1	답	1,931.0		35.6
766	경기도 파주시 조리읍 봉일천리	59-4	구	155.0		155.0
767	경기도 파주시 조리읍 봉일천리	58-3	구	142.0		142.0
768	경기도 파주시 조리읍 봉일천리	49-22	구	86.0		71.2
769	경기도 파주시 조리읍 봉일천리	49-8	구	324.0		2.5
770	경기도 파주시 조리읍 봉일천리	62-23	전	99.0		99.0
771	경기도 파주시 조리읍 봉일천리	16-3	대	155.0		155.0
772	경기도 파주시 조리읍 봉일천리	73-48	대	159.8		159.8
773	경기도 파주시 조리읍 봉일천리	73-53	대	116.0		116.0
774	경기도 파주시 조리읍 봉일천리	16-1	대	86.0		86.0
775	경기도 파주시 조리읍 봉일천리	16-2	도	356.0		356.0
776	경기도 파주시 조리읍 봉일천리	73-87	도	49.9		49.9
777	경기도 파주시 조리읍 봉일천리	16-8	도	93.0		93.0
778	경기도 파주시 조리읍 봉일천리	16-10	도	43.0		43.0
779	경기도 파주시 조리읍 봉일천리	16-4	도	83.0		83.0
780	경기도 파주시 조리읍 봉일천리	73-49	도	141.0		141.0
781	경기도 파주시 조리읍 봉일천리	73-52	전	99.0		99.0
782	경기도 파주시 조리읍 봉일천리	73-50	대	63.0		63.0
783	경기도 파주시 조리읍 봉일천리	73-51	대	138.2		138.2
784	경기도 파주시 조리읍 봉일천리	73-72	대	178.2		178.2
785	경기도 파주시 조리읍 봉일천리	8-68	대	181.0		181.0

연번	소재지	지번	지목	전체면적(m <sup>2</sup> )	지정면적(m <sup>2</sup> )	
					세계유산구역	세계유산완충구역
786	경기도 파주시 조리읍 봉일천리	73-73	도	18.0		18.0
787	경기도 파주시 조리읍 봉일천리	15-2	도	268.0		268.0
788	경기도 파주시 조리읍 봉일천리	5-21	대	397.0		397.0
789	경기도 파주시 조리읍 봉일천리	5-6	도	275.4		275.4
790	경기도 파주시 조리읍 봉일천리	5-23	대	7.0		7.0
791	경기도 파주시 조리읍 봉일천리	5-20	대	225.8		225.8
792	경기도 파주시 조리읍 봉일천리	8-60	도	34.2		15.9
793	경기도 파주시 조리읍 봉일천리	7-8	전	600.3		600.3
794	경기도 파주시 조리읍 봉일천리	8-109	대	36.0		36.0
795	경기도 파주시 조리읍 봉일천리	8-33	대	692.0		692.0
796	경기도 파주시 조리읍 봉일천리	8-32	장	2,096.0		1,854.6
797	경기도 파주시 조리읍 봉일천리	8-53	대	430.0		167.7
798	경기도 파주시 조리읍 봉일천리	8-111	대	33.0		33.0
799	경기도 파주시 조리읍 봉일천리	8-54	대	340.0		340.0
800	경기도 파주시 조리읍 봉일천리	8-61	대	231.0		231.0
801	경기도 파주시 조리읍 봉일천리	8-23	대	490.0		490.0
802	경기도 파주시 조리읍 봉일천리	73-44	대	205.8		205.8
803	경기도 파주시 조리읍 봉일천리	73-45	장	56.3		56.3
804	경기도 파주시 조리읍 봉일천리	9-9	전	113.7		13.6
805	경기도 파주시 조리읍 봉일천리	8-20	전	175.0		175.0
806	경기도 파주시 조리읍 봉일천리	8-19	대	875.1		716.2
807	경기도 파주시 조리읍 봉일천리	8-110	대	397.9		397.9
808	경기도 파주시 조리읍 봉일천리	8-18	대	1,406.0		1,381.4
809	경기도 파주시 조리읍 봉일천리	8-103	대	351.0		180.2
810	경기도 파주시 조리읍 봉일천리	8-102	대	296.0		163.6
811	경기도 파주시 조리읍 봉일천리	8-101	대	230.0		230.0
812	경기도 파주시 조리읍 봉일천리	8-100	대	288.6		288.6
813	경기도 파주시 조리읍 봉일천리	8-99	대	262.3		262.3
814	경기도 파주시 조리읍 봉일천리	8-11	도	592.6		438.7
815	경기도 파주시 조리읍 봉일천리	8-104	대	318.3		140.0
816	경기도 파주시 조리읍 봉일천리	8-96	대	242.0		242.0
817	경기도 파주시 조리읍 봉일천리	8-97	대	298.5		298.5
818	경기도 파주시 조리읍 봉일천리	8-98	대	278.0		278.0
819	경기도 파주시 조리읍 봉일천리	62-352	도	117.5		38.5
820	경기도 파주시 조리읍 봉일천리	62-221	전	432.0		432.0
821	경기도 파주시 조리읍 봉일천리	62-359	입	2,770.4		2,770.4
822	경기도 파주시 조리읍 봉일천리	62-228	전	854.1		842.2
823	경기도 파주시 조리읍 봉일천리	62-67	장	924.2		902.6
824	경기도 파주시 조리읍 봉일천리	62-64	전	760.0		760.0
825	경기도 파주시 조리읍 봉일천리	62-358	입	1,799.4		1,799.4
826	경기도 파주시 조리읍 봉일천리	62-222	대	415.3		415.3
827	경기도 파주시 조리읍 봉일천리	62-264	도	28.0		28.0
828	경기도 파주시 조리읍 봉일천리	62-360	입	571.4		571.4
829	경기도 파주시 조리읍 봉일천리	62-69	장	2,579.0		2,579.0
830	경기도 파주시 조리읍 봉일천리	62-70	전	739.1		739.1
831	경기도 파주시 조리읍 봉일천리	62-60	장	1,508.0		1,508.0
832	경기도 파주시 조리읍 봉일천리	62-25	장	3,535.0		3,535.0
833	경기도 파주시 조리읍 봉일천리	62-245	전	747.0		747.0
834	경기도 파주시 조리읍 봉일천리	62-62	장	331.0		331.0
835	경기도 파주시 조리읍 봉일천리	62-65	전	30.0		30.0
836	경기도 파주시 조리읍 봉일천리	62-270	도	65.0		65.0
837	경기도 파주시 조리읍 봉일천리	62-212	장	330.0		330.0
838	경기도 파주시 조리읍 봉일천리	62-265	장	168.0		168.0
839	경기도 파주시 조리읍 봉일천리	8-95	대	324.0		324.0
840	경기도 파주시 조리읍 봉일천리	8-92	대	338.7		338.7
841	경기도 파주시 조리읍 봉일천리	66-4	구	26.0		26.0
842	경기도 파주시 조리읍 봉일천리	62-209	장	546.0		546.0
843	경기도 파주시 조리읍 봉일천리	62-68	장	878.0		827.8
844	경기도 파주시 조리읍 봉일천리	62-231	대	141.6		37.7
845	경기도 파주시 조리읍 봉일천리	62-262	장	134.0		134.0
846	경기도 파주시 조리읍 봉일천리	62-263	장	116.0		116.0
847	경기도 파주시 조리읍 봉일천리	62-9	목	351.9		351.9
848	경기도 파주시 조리읍 봉일천리	62-230	대	480.0		480.0
849	경기도 파주시 조리읍 봉일천리	62-91	장	847.0		847.0
850	경기도 파주시 조리읍 봉일천리	62-188	대	292.0		292.0
851	경기도 파주시 조리읍 봉일천리	62-357	입	208.7		208.7

연번	소재지	지번	지목	전체면적(㎡)	지정면적(㎡)	
					세계유산구역	세계유산완충구역
852	경기도 파주시 조리읍 봉일천리	62-193	대	40.0		40.0
853	경기도 파주시 조리읍 봉일천리	62-8	대	145.0		145.0
854	경기도 파주시 조리읍 봉일천리	62-196	전	54.0		54.0
855	경기도 파주시 조리읍 봉일천리	62-24	대	170.0		170.0
856	경기도 파주시 조리읍 봉일천리	62-175	대	105.0		105.0
857	경기도 파주시 조리읍 봉일천리	62-174	대	100.0		100.0
858	경기도 파주시 조리읍 봉일천리	62-10	대	117.9		117.9
859	경기도 파주시 조리읍 봉일천리	62-178	대	191.6		191.6
860	경기도 파주시 조리읍 봉일천리	62-179	대	202.0		202.0
861	경기도 파주시 조리읍 봉일천리	62-330	대	167.0		167.0
862	경기도 파주시 조리읍 봉일천리	62-350	도	97.8		97.8
863	경기도 파주시 조리읍 봉일천리	62-340	목	63.1		63.1
864	경기도 파주시 조리읍 봉일천리	73-92	입	2,757.9		2,757.9
865	경기도 파주시 조리읍 봉일천리	73-6	대	30,370.9		30,370.9
866	경기도 파주시 조리읍 봉일천리	62-370	입	4,920.0		4,920.0
867	경기도 파주시 조리읍 봉일천리	62-364	입	4,006.0		4,006.0
868	경기도 파주시 조리읍 봉일천리	73-88	입	12,170.0		12,170.0
869	경기도 파주시 조리읍 봉일천리	73-7	전	129.0		129.0
870	경기도 파주시 조리읍 봉일천리	73-21	대	298.0		298.0
871	경기도 파주시 조리읍 봉일천리	73-22	전	152.0		152.0
872	경기도 파주시 조리읍 봉일천리	62-332	도	50.0		50.0
873	경기도 파주시 조리읍 봉일천리	62-2	창	4,893.0		4,893.0
874	경기도 파주시 조리읍 봉일천리	62-31	창	2,963.0		2,963.0
875	경기도 파주시 조리읍 봉일천리	62-368	구	2,025.6		2,025.6
876	경기도 파주시 조리읍 봉일천리	62-290	천	241.1		241.1
877	경기도 파주시 조리읍 봉일천리	62-202	구	2,236.8		2,236.8
878	경기도 파주시 조리읍 봉일천리	62-200	구	144.0		144.0
879	경기도 파주시 조리읍 봉일천리	62-261	창	149.0		149.0
880	경기도 파주시 조리읍 봉일천리	62-260	창	999.0		999.0
881	경기도 파주시 조리읍 봉일천리	62-215	장	739.0		739.0
882	경기도 파주시 조리읍 너조리	111-6	장	1,744.4		1,744.4
883	경기도 파주시 조리읍 봉일천리	3-131	입	98,491.0	2,511.5	95,979.5
884	경기도 파주시 조리읍 봉일천리	62-187	도	167.4		167.4
885	경기도 파주시 조리읍 봉일천리	62-335	도	77.6		77.6
886	경기도 파주시 조리읍 봉일천리	73-62	대	137.2		137.2
887	경기도 파주시 조리읍 봉일천리	73-47	대	152.0		152.0
888	경기도 파주시 조리읍 봉일천리	73-43	대	205.1		205.1
889	경기도 파주시 조리읍 봉일천리	73-40	전	120.0		120.0
890	경기도 파주시 조리읍 봉일천리	73-39	대	137.7		137.7
891	경기도 파주시 조리읍 봉일천리	73-37	대	297.6		297.6
892	경기도 파주시 조리읍 너조리	102-50	입	920.2		490.9
893	경기도 파주시 조리읍 너조리	1-15	입	95,183.3		21,235.4
894	경기도 파주시 조리읍 봉일천리	7-7	대	119.0		119.0
895	경기도 파주시 조리읍 봉일천리	5-19	대	286.5		286.5
896	경기도 파주시 조리읍 봉일천리	5-2	전	20.0		20.0
897	경기도 파주시 조리읍 봉일천리	5-18	도	60.0		60.0
898	경기도 파주시 조리읍 봉일천리	15-13	대	73.0		73.0
899	경기도 파주시 조리읍 봉일천리	73-41	도	46.0		46.0
900	경기도 파주시 조리읍 봉일천리	5-4	대	175.8		175.8
901	경기도 파주시 조리읍 봉일천리	8-29	대	440.0		440.0
902	경기도 파주시 조리읍 봉일천리	8-27	전	198.0		198.0
903	경기도 파주시 조리읍 봉일천리	73-57	전	34.4		34.4
904	경기도 파주시 조리읍 봉일천리	73-35	대	212.2		212.2
905	경기도 파주시 조리읍 봉일천리	73-34	대	234.5		234.5
906	경기도 파주시 조리읍 봉일천리	73-32	대	207.6		207.6
907	경기도 파주시 조리읍 봉일천리	62-156	대	381.9		381.9
908	경기도 파주시 조리읍 봉일천리	8-88	대	268.0		268.0
909	경기도 파주시 조리읍 봉일천리	8-26	전	175.5		175.5
910	경기도 파주시 조리읍 봉일천리	73-28	도	299.4		299.4
911	경기도 파주시 조리읍 봉일천리	8-17	전	727.0		727.0
912	경기도 파주시 조리읍 봉일천리	8-14	장	569.3		569.3
913	경기도 파주시 조리읍 봉일천리	8-35	대	242.0		242.0
914	경기도 파주시 조리읍 봉일천리	62-147	대	65.0		65.0
915	경기도 파주시 조리읍 봉일천리	8-41	전	103.0		103.0
916	경기도 파주시 조리읍 봉일천리	8-40	전	43.0		43.0
917	경기도 파주시 조리읍 봉일천리	8-39	전	17.0		17.0

연번	소재지	지번	지목	전체면적(㎡)	지정면적(㎡)	
					세계유산구역	세계유산완충구역
918	경기도 파주시 조리읍 봉일천리	8-38	전	66.0		66.0
919	경기도 파주시 조리읍 봉일천리	62-177	대	143.0		143.0
920	경기도 파주시 조리읍 봉일천리	62-51	답	50.0		50.0
921	경기도 파주시 조리읍 봉일천리	62-180	대	162.0		162.0
922	경기도 파주시 조리읍 봉일천리	62-218	장	1,984.0		1,984.0
923	경기도 파주시 조리읍 봉일천리	62-52	답	113.9		113.9
924	경기도 파주시 조리읍 봉일천리	62-181	대	124.6		124.6
925	경기도 파주시 조리읍 봉일천리	62-45	장	1,398.0		1,398.0
926	경기도 파주시 조리읍 봉일천리	62-319	도	40.0		40.0
927	경기도 파주시 조리읍 봉일천리	62-44	장	2,198.7		2,198.7
928	경기도 파주시 조리읍 봉일천리	62-43	장	4,320.1		4,320.1
929	경기도 파주시 조리읍 봉일천리	62-328	대	2,083.0		2,083.0
930	경기도 파주시 조리읍 봉일천리	62-49	답	96.5		96.5
931	경기도 파주시 조리읍 봉일천리	62-305	도	161.0		161.0
932	경기도 파주시 조리읍 봉일천리	62-259	장	140.0		140.0
933	경기도 파주시 조리읍 봉일천리	62-90	창	1,406.0		1,406.0
934	경기도 파주시 조리읍 봉일천리	62-300	전	163.0		163.0
935	경기도 파주시 조리읍 봉일천리	62-89	장	707.0		707.0
936	경기도 파주시 조리읍 봉일천리	62-251	도	689.1		689.1
937	경기도 파주시 조리읍 봉일천리	62-301	도	132.0		132.0
938	경기도 파주시 조리읍 봉일천리	62-241	잡	376.7		376.7
939	경기도 파주시 조리읍 봉일천리	62-42	잡	1,648.0		1,648.0
940	경기도 파주시 조리읍 봉일천리	62-152	도	505.9		505.9
941	경기도 파주시 조리읍 봉일천리	62-173	대	42.0		42.0
942	경기도 파주시 조리읍 봉일천리	62-172	대	18.0		18.0
943	경기도 파주시 조리읍 봉일천리	62-155	대	21.0		21.0
944	경기도 파주시 조리읍 봉일천리	62-154	대	59.4		59.4
945	경기도 파주시 조리읍 봉일천리	8-86	전	18.5		18.5
946	경기도 파주시 조리읍 봉일천리	62-235	장	1,465.0		1,465.0
947	경기도 파주시 조리읍 봉일천리	62-39	장	1,487.0		1,487.0
948	경기도 파주시 조리읍 봉일천리	62-233	대	990.0		990.0
949	경기도 파주시 조리읍 봉일천리	62-323	대	625.0		625.0
950	경기도 파주시 조리읍 봉일천리	62-366	임	2,819.4		2,819.4
951	경기도 파주시 조리읍 봉일천리	73-5	잡	972.0		972.0
952	경기도 파주시 조리읍 봉일천리	62-249	답	250.0		250.0
953	경기도 파주시 조리읍 봉일천리	62-316	창	892.0		892.0
954	경기도 파주시 조리읍 봉일천리	62-38	창	1,456.0		1,456.0
955	경기도 파주시 조리읍 봉일천리	62-309	창	1,478.0		1,478.0
956	경기도 파주시 조리읍 봉일천리	62-315	도	20.0		20.0
957	경기도 파주시 조리읍 봉일천리	73-55	전	112.0		112.0
958	경기도 파주시 조리읍 봉일천리	73-54	대	172.0		172.0
959	경기도 파주시 조리읍 봉일천리	73-58	도	651.1		304.4
960	경기도 파주시 조리읍 봉일천리	62-256	전	10.0		10.0
961	경기도 파주시 조리읍 봉일천리	62-255	답	6.0		6.0
962	경기도 파주시 조리읍 봉일천리	62-112	답	65.0		65.0
963	경기도 파주시 조리읍 봉일천리	73-25	전	21.4		21.4
964	경기도 파주시 조리읍 봉일천리	73-24	전	15.7		15.7
965	경기도 파주시 조리읍 봉일천리	62-99	답	100.0		100.0
966	경기도 파주시 조리읍 봉일천리	62-1	전	99.0		99.0
967	경기도 파주시 조리읍 봉일천리	74-1	구	326.7		326.7
968	경기도 파주시 조리읍 봉일천리	74-5	구	36.8		36.8
969	경기도 파주시 조리읍 봉일천리	3-37	장	563.0		563.0
970	경기도 파주시 조리읍 봉일천리	3-146	장	4.0		4.0
971	경기도 파주시 조리읍 봉일천리	3-19	장	690.0		690.0
972	경기도 파주시 조리읍 봉일천리	3-145	장	3.0		3.0
973	경기도 파주시 조리읍 봉일천리	64-4	전	1,091.0		1,091.0
974	경기도 파주시 조리읍 봉일천리	3-135	임	2,638.5	2,029.1	609.4
975	경기도 파주시 조리읍 봉일천리	64-17	구	10.0		10.0
976	경기도 파주시 조리읍 봉일천리	66-32	구	1,518.0		1,512.1
977	경기도 파주시 조리읍 봉일천리	18-1	도	1,701.1		1,310.0
978	경기도 파주시 조리읍 너조리	102-72	대	208.0		208.0
979	경기도 파주시 조리읍 너조리	102-69	대	273.0		273.0
980	경기도 파주시 조리읍 너조리	102-67	대	354.1		354.1
981	경기도 파주시 조리읍 봉일천리	62-92	장	2,848.5		2,848.5
982	경기도 파주시 조리읍 너조리	78-3	장	1,791.9		1,791.9
983	경기도 파주시 조리읍 너조리	102-75	대	225.0		225.0

연번	소재지	지번	지목	전체면적(㎡)	지정면적(㎡)	
					세계유산구역	세계유산완충구역
984	경기도 파주시 조리읍 너조리	78-4	장	175.8		175.8
985	경기도 파주시 조리읍 너조리	118-1	장	1,224.9		1,224.9
986	경기도 파주시 조리읍 봉일천리	3-148	전	1,231.0		1,231.0
987	경기도 파주시 조리읍 봉일천리	62-351	천	73.2		73.2
988	경기도 파주시 조리읍 너조리	102-6	대	617.7		617.7
989	경기도 파주시 조리읍 봉일천리	62-345	도	181.8		181.8
990	경기도 파주시 조리읍 봉일천리	62-223	대	489.0		489.0
991	경기도 파주시 조리읍 봉일천리	3-17	장	1,568.0		1,568.0
992	경기도 파주시 조리읍 봉일천리	3-59	답	86.0		86.0
993	경기도 파주시 조리읍 봉일천리	3-160	대	495.1		495.1
994	경기도 파주시 조리읍 봉일천리	3-128	대	330.8		330.8
995	경기도 파주시 조리읍 봉일천리	3-161	대	496.2		496.2
996	경기도 파주시 조리읍 너조리	123-2	창	529.5		338.9
997	경기도 파주시 조리읍 너조리	124-52	창	4,481.3		3,780.4
998	경기도 파주시 조리읍 봉일천리	62-375	대	76.0		76.0
999	경기도 파주시 조리읍 봉일천리	3-149	도	32.0		32.0
1000	경기도 파주시 조리읍 봉일천리	3-48	대	965.0		965.0
1001	경기도 파주시 조리읍 봉일천리	3-162	대	404.0		404.0
1002	경기도 파주시 조리읍 봉일천리	3-158	도	181.6		181.6
1003	경기도 파주시 조리읍 봉일천리	3-126	도	197.0		197.0
1004	경기도 파주시 조리읍 너조리	124-109	임	10.6		5.6
1005	경기도 파주시 조리읍 너조리	124-65	창	869.7		712.4
1006	경기도 파주시 조리읍 봉일천리	3-102	창	1,051.0		1,051.0
1007	경기도 파주시 조리읍 봉일천리	3-156	창	17.0		17.0
1008	경기도 파주시 조리읍 봉일천리	3-157	도	10.0		10.0
1009	경기도 파주시 조리읍 봉일천리	3-22	도	182.0		182.0
1010	경기도 파주시 조리읍 너조리	102-5	대	465.0		465.0
1011	경기도 파주시 조리읍 너조리	102-15	대	188.7		188.7
1012	경기도 파주시 조리읍 너조리	102-53	대	211.0		211.0
1013	경기도 파주시 조리읍 너조리	102-55	도	57.0		57.0
1014	경기도 파주시 조리읍 봉일천리	73-90	임	33,797.5		32,051.8
1015	경기도 파주시 조리읍 봉일천리	3-153	전	147.3		147.3
1016	경기도 파주시 조리읍 봉일천리	3-154	전	241.1		241.1
1017	경기도 파주시 조리읍 봉일천리	3-16	전	2,652.0		2,652.0
1018	경기도 파주시 조리읍 봉일천리	62-371	대	1,098.6		1,098.6
1019	경기도 파주시 조리읍 봉일천리	3-155	도	61.0		61.0
1020	경기도 파주시 조리읍 봉일천리	76-21	대	252.0		252.0
1021	경기도 파주시 조리읍 봉일천리	3-152	전	4,788.7		4,788.7
1022	경기도 파주시 조리읍 봉일천리	62-183	중	184.0		184.0
1023	경기도 파주시 조리읍 너조리	102-60	대	186.4		186.4
1024	경기도 파주시 조리읍 너조리	102-58	임	197.6		197.6
1025	경기도 파주시 조리읍 너조리	102-59	임	58.3		58.3
1026	경기도 파주시 조리읍 너조리	102-20	대	210.7		210.7
1027	경기도 파주시 조리읍 너조리	102-61	대	243.9		243.9
1028	경기도 파주시 조리읍 봉일천리	62-117	대	1,088.5		1,088.5
1029	경기도 파주시 조리읍 봉일천리	62-234	장	400.0		400.0
1030	경기도 파주시 조리읍 봉일천리	8-66	대	1,383.0		1,355.5
1031	경기도 파주시 조리읍 봉일천리	8-113	도	41.0		41.0
1032	경기도 파주시 조리읍 너조리	102-16	대	230.9		230.9
1033	경기도 파주시 조리읍 너조리	102-57	도	21.0		21.0
1034	경기도 파주시 조리읍 봉일천리	3-49	장	1,029.7		1,029.7
1035	경기도 파주시 조리읍 봉일천리	3-150	도	115.0		115.0
1036	경기도 파주시 조리읍 봉일천리	3-151	창	507.3		507.3
1037	경기도 파주시 조리읍 봉일천리	73-89	임	11,229.0		11,229.0
1038	경기도 파주시 조리읍 봉일천리	73-93	임	21,146.5		21,146.5
1039	경기도 파주시 조리읍 너조리	102-21	대	254.6		254.6
1040	경기도 파주시 조리읍 너조리	102-3	대	460.6		460.6
1041	경기도 파주시 조리읍 봉일천리	62-192	대	332.0		332.0
1042	경기도 파주시 조리읍 너조리	102-43	임	441.0		441.0
1043	경기도 파주시 조리읍 너조리	102-51	임	521.8		521.8
1044	경기도 파주시 조리읍 너조리	102-52	임	107.2		107.2
1045	경기도 파주시 조리읍 너조리	124-91	장	330.0		330.0
1046	경기도 파주시 조리읍 너조리	102-37	대	184.5		184.5
1047	경기도 파주시 조리읍 너조리	102-24	대	283.1		283.1
1048	경기도 파주시 조리읍 봉일천리	62-272	답	8,961.3	8,961.3	
1049	경기도 파주시 조리읍 봉일천리	62-376	답	1,119.0	1,119.0	

연번	소재지	지번	지목	전체면적(㎡)	지정면적(㎡)	
					세계유산구역	세계유산완충구역
1050	경기도 파주시 조리읍 봉일천리	62-377	답	3,675.9	3,675.9	
1051	경기도 파주시 조리읍 봉일천리	5-11	대	733.0		733.0
1052	경기도 파주시 조리읍 너조리	103-22	전	338.2		338.2
1053	경기도 파주시 조리읍 너조리	103-25	전	334.1		334.1
1054	경기도 파주시 조리읍 봉일천리	5-36	도	1.0		1.0
1055	경기도 파주시 조리읍 봉일천리	64-8	도	401.0		401.0
1056	경기도 파주시 조리읍 너조리	85-2	대	394.8		394.8
1057	경기도 파주시 조리읍 너조리	102-62	대	212.0		212.0
1058	경기도 파주시 조리읍 너조리	102-63	대	225.0		225.0
1059	경기도 파주시 조리읍 너조리	102-64	대	224.9		224.9
1060	경기도 파주시 조리읍 너조리	102-65	대	220.3		220.3
1061	경기도 파주시 조리읍 너조리	102-66	대	285.4		285.4
1062	경기도 파주시 조리읍 봉일천리	62-124	구	448.2		448.2
1063	경기도 파주시 조리읍 봉일천리	62-379	구	172.9		172.9
1064	경기도 파주시 조리읍 봉일천리	62-111	도	371.8		371.8
1065	경기도 파주시 조리읍 봉일천리	62-378	도	84.1		84.1
1066	경기도 파주시 조리읍 너조리	102-76	도	977.5		977.5
1067	경기도 파주시 조리읍 봉일천리	3-24	창	1,322.3		1,322.3
1068	경기도 파주시 조리읍 봉일천리	5-32	전	173.7		173.7
1069	경기도 파주시 조리읍 봉일천리	8-21	전	7.0		7.0
1070	경기도 파주시 조리읍 봉일천리	62-190	대	8.0		8.0
1071	경기도 파주시 조리읍 봉일천리	5-5	전	476.0		476.0
1072	경기도 파주시 조리읍 너조리	124-96	창	1,514.9		1,514.9
1073	경기도 파주시 조리읍 봉일천리	62-236	대	249.0		249.0
1074	경기도 파주시 조리읍 봉일천리	62-240	대	144.0		144.0
1075	경기도 파주시 조리읍 너조리	101-16	전	108.5		108.5
1076	경기도 파주시 조리읍 너조리	104-4	대	466.0		466.0
1077	경기도 파주시 조리읍 너조리	101-12	전	6.3		6.3
1078	경기도 파주시 조리읍 너조리	101-13	전	95.4		95.4
1079	경기도 파주시 조리읍 너조리	101-14	전	71.6		71.6
1080	경기도 파주시 조리읍 너조리	104-5	대	98.3		98.3
1081	경기도 파주시 조리읍 너조리	104-6	대	45.3		45.3
1082	경기도 파주시 조리읍 너조리	104-7	대	1.4		1.4
1083	경기도 파주시 조리읍 봉일천리	3-46	대	933.0		933.0
1084	경기도 파주시 조리읍 봉일천리	3-174	도	65.0		65.0
1085	경기도 파주시 조리읍 너조리	124-22	도	3,129.7		0.3
1086	경기도 파주시 조리읍 너조리	124-87	창	6,184.2		6,184.2
1087	경기도 파주시 조리읍 봉일천리	3-164	대	325.0		325.0
1088	경기도 파주시 조리읍 봉일천리	3-26	대	500.0		500.0
1089	경기도 파주시 조리읍 봉일천리	3-167	대	500.1		500.1
1090	경기도 파주시 조리읍 봉일천리	3-166	대	423.0		423.0
1091	경기도 파주시 조리읍 봉일천리	62-88	대	1,276.1		1,276.1
1092	경기도 파주시 조리읍 너조리	102-22	대	465.5		465.5
1093	경기도 파주시 조리읍 너조리	123-9	창	2,266.0		2,177.5
1094	경기도 파주시 조리읍 너조리	123-11	도	51.1		0.3
1095	경기도 파주시 조리읍 너조리	124-75	창	2,510.1		2,510.1
1096	경기도 파주시 조리읍 너조리	102-1	임	458.2		458.2
1097	경기도 파주시 조리읍 너조리	102-85	임	660.2		660.2
1098	경기도 파주시 조리읍 너조리	102-86	임	42.1		42.1
1099	경기도 파주시 조리읍 너조리	123-8	창	590.4		430.0
1100	경기도 파주시 조리읍 너조리	123-12	임	335.7		328.6
1101	경기도 파주시 조리읍 너조리	105-5	대	1,533.6		1,533.6
1102	경기도 파주시 조리읍 봉일천리	62-354	임	8,071.2		4,309.2
1103	경기도 파주시 조리읍 봉일천리	62-365	임	3,042.0		3,042.0
1104	경기도 파주시 조리읍 봉일천리	62-380	임	1,135.0		1,135.0
1105	경기도 파주시 조리읍 봉일천리	62-381	임	32,967.9		32,967.9

16) 장릉(W5)

○ 파주시 탄현면 갈현리

연번	소재지	지번	지목	전체면적(㎡)	지정면적(㎡)	
					세계유산구역	세계유산완충구역
1	경기도 파주시 탄현면 갈현리	817-7	대	597.7		597.7
2	경기도 파주시 탄현면 갈현리	682-16	답	405.6		405.6
3	경기도 파주시 탄현면 갈현리	682-36	답	93.2		93.2

연번	소재지	지번	지목	전체면적(㎡)	지정면적(㎡)	
					세계유산구역	세계유산완충구역
4	경기도 파주시 탄현면 갈현리	682-213	답	770.7		770.7
5	경기도 파주시 탄현면 갈현리	1905	구	268.3		268.3
6	경기도 파주시 탄현면 갈현리	809-29	장	1,295.0		1,295.0
7	경기도 파주시 탄현면 갈현리	859-2	장	1,316.0		1,316.0
8	경기도 파주시 탄현면 갈현리	864	장	148.0		148.0
9	경기도 파주시 탄현면 갈현리	864-5	장	280.0		280.0
10	경기도 파주시 탄현면 갈현리	857-4	장	205.2		205.2
11	경기도 파주시 탄현면 갈현리	857-5	장	180.6		180.6
12	경기도 파주시 탄현면 갈현리	866-1	대	560.0		560.0
13	경기도 파주시 탄현면 갈현리	866-2	대	813.0		813.0
14	경기도 파주시 탄현면 갈현리	866-5	도	171.9		171.9
15	경기도 파주시 탄현면 갈현리	866-6	도	175.0		175.0
16	경기도 파주시 탄현면 갈현리	660-11	전	238.1		238.1
17	경기도 파주시 탄현면 갈현리	1852-1	답	84.7		84.7
18	경기도 파주시 탄현면 갈현리	269-1	대	1,104.3		7.1
19	경기도 파주시 탄현면 갈현리	864-2	대	430.6		430.6
20	경기도 파주시 탄현면 갈현리	850-1	대	678.0		678.0
21	경기도 파주시 탄현면 갈현리	682-39	대	381.0		381.0
22	경기도 파주시 탄현면 갈현리	419-5	전	832.6		832.6
23	경기도 파주시 탄현면 갈현리	419-7	전	423.2		423.2
24	경기도 파주시 탄현면 갈현리	1853-1	답	2.0		2.0
25	경기도 파주시 탄현면 갈현리	322-38	대	100.0		100.0
26	경기도 파주시 탄현면 갈현리	322-39	대	36.0		36.0
27	경기도 파주시 탄현면 갈현리	653-15	대	42.0		42.0
28	경기도 파주시 탄현면 갈현리	653-14	도	3.0		3.0
29	경기도 파주시 탄현면 갈현리	322-60	도	2.0		2.0
30	경기도 파주시 탄현면 갈현리	792-107	창	366.2		366.2
31	경기도 파주시 탄현면 갈현리	산2-3	임	2,092.4		959.9
32	경기도 파주시 탄현면 갈현리	671-5	대	252.4		252.4
33	경기도 파주시 탄현면 갈현리	671-16	도	16.6		16.6
34	경기도 파주시 탄현면 갈현리	647-7	장	1,710.9		1,710.9
35	경기도 파주시 탄현면 갈현리	785-50	전	976.5		976.5
36	경기도 파주시 탄현면 갈현리	869-4	대	416.0		416.0
37	경기도 파주시 탄현면 갈현리	869-23	도	75.9		75.9
38	경기도 파주시 탄현면 갈현리	258-5	대	1,781.8		1,703.9
39	경기도 파주시 탄현면 갈현리	258-10	도	24.5		23.0
40	경기도 파주시 탄현면 갈현리	산25-2	임	647.1		647.1
41	경기도 파주시 탄현면 갈현리	산153	도	388.0		388.0
42	경기도 파주시 탄현면 갈현리	647-21	전	413.1		413.1
43	경기도 파주시 탄현면 갈현리	647-20	전	426.6		426.6
44	경기도 파주시 탄현면 갈현리	647-13	전	822.2		822.2
45	경기도 파주시 탄현면 갈현리	649-15	전	340.9		0.8
46	경기도 파주시 탄현면 갈현리	433-8	대	240.7		240.7
47	경기도 파주시 탄현면 갈현리	434-12	대	71.3		71.3
48	경기도 파주시 탄현면 갈현리	434-9	전	489.6		317.9
49	경기도 파주시 탄현면 갈현리	1252	답	992.9		992.9
50	경기도 파주시 탄현면 갈현리	682-191	도	1.3		1.3
51	경기도 파주시 탄현면 갈현리	682-189	도	65.1		65.1
52	경기도 파주시 탄현면 갈현리	418-3	도	75.8		75.8
53	경기도 파주시 탄현면 갈현리	418-10	도	16.5		16.5
54	경기도 파주시 탄현면 갈현리	429-4	대	119.4		119.4
55	경기도 파주시 탄현면 갈현리	683-33	도	90.7		90.7
56	경기도 파주시 탄현면 갈현리	676-21	도	48.6		48.6
57	경기도 파주시 탄현면 갈현리	1637	답	705.5		32.7
58	경기도 파주시 탄현면 갈현리	2056	답	4,231.9		4,231.9
59	경기도 파주시 탄현면 갈현리	2055	답	3,550.1		3,550.1
60	경기도 파주시 탄현면 갈현리	산22-12	임	697.2		697.2
61	경기도 파주시 탄현면 갈현리	773-8	대	138.5		138.5
62	경기도 파주시 탄현면 갈현리	산22-5	임	473.0		473.0
63	경기도 파주시 탄현면 갈현리	780	대	1,127.4		1,127.4
64	경기도 파주시 탄현면 갈현리	산25-50	임	2,303.8		2,303.8
65	경기도 파주시 탄현면 갈현리	792-140	대	466.5		466.5
66	경기도 파주시 탄현면 갈현리	792-50	대	540.7		540.7
67	경기도 파주시 탄현면 갈현리	산25-54	임	3,526.1		3,526.1
68	경기도 파주시 탄현면 갈현리	산25-17	임	5,221.3		5,221.3
69	경기도 파주시 탄현면 갈현리	792-2	전	352.8		352.8



연번	소재지	지번	지목	전체면적(㎡)	지정면적(㎡)	
					세계유산구역	세계유산완충구역
70	경기도 파주시 탄현면 갈현리	1841	도	1,235.6		1,235.6
71	경기도 파주시 탄현면 갈현리	1840-1	구	1,800.8		1,800.8
72	경기도 파주시 탄현면 갈현리	1840	구	1,602.8		1,602.8
73	경기도 파주시 탄현면 갈현리	1842	답	2,474.0		2,474.0
74	경기도 파주시 탄현면 갈현리	1844	답	2,046.0		2,046.0
75	경기도 파주시 탄현면 갈현리	1845	답	1,848.0		1,848.0
76	경기도 파주시 탄현면 갈현리	867-2	전	779.0		779.0
77	경기도 파주시 탄현면 갈현리	839-2	전	41.0		41.0
78	경기도 파주시 탄현면 갈현리	793-30	답	579.6		579.6
79	경기도 파주시 탄현면 갈현리	793-41	답	371.4		371.4
80	경기도 파주시 탄현면 갈현리	793-34	답	442.0		442.0
81	경기도 파주시 탄현면 갈현리	792-156	답	33.1		33.1
82	경기도 파주시 탄현면 갈현리	792-155	답	103.9		103.9
83	경기도 파주시 탄현면 갈현리	792-29	답	475.1		475.1
84	경기도 파주시 탄현면 갈현리	793-43	답	857.9		857.9
85	경기도 파주시 탄현면 갈현리	793-40	답	333.7		333.7
86	경기도 파주시 탄현면 갈현리	793-38	답	285.4		285.4
87	경기도 파주시 탄현면 갈현리	793-39	전	241.4		241.4
88	경기도 파주시 탄현면 갈현리	793-50	답	592.3		592.3
89	경기도 파주시 탄현면 갈현리	793-47	전	207.7		207.7
90	경기도 파주시 탄현면 갈현리	793-32	전	575.4		575.4
91	경기도 파주시 탄현면 갈현리	793-36	전	714.0		714.0
92	경기도 파주시 탄현면 갈현리	792-111	전	644.6		644.6
93	경기도 파주시 탄현면 갈현리	792-93	전	525.1		525.1
94	경기도 파주시 탄현면 갈현리	792-112	전	1,426.5		1,426.5
95	경기도 파주시 탄현면 갈현리	792-103	전	345.0		345.0
96	경기도 파주시 탄현면 갈현리	666-5	대	358.6		358.6
97	경기도 파주시 탄현면 갈현리	422-1	대	307.9		307.9
98	경기도 파주시 탄현면 갈현리	857-11	전	175.0		175.0
99	경기도 파주시 탄현면 갈현리	853	답	1,491.0		1,491.0
100	경기도 파주시 탄현면 갈현리	852	답	1,684.9		1,684.9
101	경기도 파주시 탄현면 갈현리	792-99	대	690.3		690.3
102	경기도 파주시 탄현면 갈현리	792-152	도	121.9		121.9
103	경기도 파주시 탄현면 갈현리	792-90	전	139.9		139.9
104	경기도 파주시 탄현면 갈현리	792-92	전	377.8		377.8
105	경기도 파주시 탄현면 갈현리	792-87	전	521.7		521.7
106	경기도 파주시 탄현면 갈현리	792-86	전	153.5		153.5
107	경기도 파주시 탄현면 갈현리	792-157	전	175.2		175.2
108	경기도 파주시 탄현면 갈현리	792-88	전	314.4		314.4
109	경기도 파주시 탄현면 갈현리	792-84	전	303.1		303.1
110	경기도 파주시 탄현면 갈현리	668-1	대	604.1		604.1
111	경기도 파주시 탄현면 갈현리	839-5	장	91.0		91.0
112	경기도 파주시 탄현면 갈현리	산6	임	1,222.6		1,222.6
113	경기도 파주시 탄현면 갈현리	809-11	대	966.9		966.9
114	경기도 파주시 탄현면 갈현리	809-10	전	1,091.7		1,091.7
115	경기도 파주시 탄현면 갈현리	843	전	251.0		251.0
116	경기도 파주시 탄현면 갈현리	809-17	전	57.3		57.3
117	경기도 파주시 탄현면 갈현리	415-6	대	300.8		300.8
118	경기도 파주시 탄현면 갈현리	415-3	전	104.2		104.2
119	경기도 파주시 탄현면 갈현리	406-12	대	432.7		72.6
120	경기도 파주시 탄현면 갈현리	421-1	대	570.7		570.7
121	경기도 파주시 탄현면 갈현리	865-1	전	990.0		990.0
122	경기도 파주시 탄현면 갈현리	866-3	도	288.0		288.0
123	경기도 파주시 탄현면 갈현리	866-4	도	8.0		8.0
124	경기도 파주시 탄현면 갈현리	857-21	전	145.0		145.0
125	경기도 파주시 탄현면 갈현리	857-22	전	436.1		436.1
126	경기도 파주시 탄현면 갈현리	854	답	304.0		304.0
127	경기도 파주시 탄현면 갈현리	836	전	1,574.0		1,574.0
128	경기도 파주시 탄현면 갈현리	838-3	대	839.9		839.9
129	경기도 파주시 탄현면 갈현리	857-6	전	40.0		40.0
130	경기도 파주시 탄현면 갈현리	851	답	1,531.0		1,531.0
131	경기도 파주시 탄현면 갈현리	849-2	전	995.0		995.0
132	경기도 파주시 탄현면 갈현리	838-4	대	375.0		375.0
133	경기도 파주시 탄현면 갈현리	838-14	대	534.0		534.0
134	경기도 파주시 탄현면 갈현리	660-5	전	202.2		202.2
135	경기도 파주시 탄현면 갈현리	674-16	임	2,316.4		213.1

연번	소재지	지번	지목	전체면적(㎡)	지정면적(㎡)	
					세계유산구역	세계유산완충구역
136	경기도 파주시 탄현면 갈현리	676-5	전	201.8		55.1
137	경기도 파주시 탄현면 갈현리	682-141	도	88.1		88.1
138	경기도 파주시 탄현면 갈현리	682-145	도	28.2		28.2
139	경기도 파주시 탄현면 갈현리	682-196	도	167.3		167.3
140	경기도 파주시 탄현면 갈현리	682-151	도	0.6		0.6
141	경기도 파주시 탄현면 갈현리	1264	답	1,728.9		447.8
142	경기도 파주시 탄현면 갈현리	809-19	전	671.9		671.9
143	경기도 파주시 탄현면 갈현리	682-153	도	126.7		126.7
144	경기도 파주시 탄현면 갈현리	433-6	대	268.7		268.7
145	경기도 파주시 탄현면 갈현리	433-5	전	249.2		249.2
146	경기도 파주시 탄현면 갈현리	347-4	대	637.6		637.6
147	경기도 파주시 탄현면 갈현리	683-39	구	66.0		66.0
148	경기도 파주시 탄현면 갈현리	636-57	구	215.9		203.3
149	경기도 파주시 탄현면 갈현리	636-56	구	303.1		2.0
150	경기도 파주시 탄현면 갈현리	792-83	대	576.4		576.4
151	경기도 파주시 탄현면 갈현리	792-89	전	438.8		438.8
152	경기도 파주시 탄현면 갈현리	792-121	도	1,794.1		1,794.1
153	경기도 파주시 탄현면 갈현리	793-56	답	602.1		602.1
154	경기도 파주시 탄현면 갈현리	793-58	답	652.6		652.6
155	경기도 파주시 탄현면 갈현리	793-6	답	2,124.0		2,124.0
156	경기도 파주시 탄현면 갈현리	793-59	답	78.8		78.8
157	경기도 파주시 탄현면 갈현리	793-61	답	94.0		94.0
158	경기도 파주시 탄현면 갈현리	793-25	답	641.1		641.1
159	경기도 파주시 탄현면 갈현리	793-21	답	2,002.1		2,002.1
160	경기도 파주시 탄현면 갈현리	793-26	답	620.7		620.7
161	경기도 파주시 탄현면 갈현리	793-24	전	260.5		260.5
162	경기도 파주시 탄현면 갈현리	793-62	답	69.0		69.0
163	경기도 파주시 탄현면 갈현리	793-63	답	193.8		193.8
164	경기도 파주시 탄현면 갈현리	793-35	답	138.5		138.5
165	경기도 파주시 탄현면 갈현리	792-26	전	10.7		10.7
166	경기도 파주시 탄현면 갈현리	793-27	답	177.8		177.8
167	경기도 파주시 탄현면 갈현리	792-25	전	316.9		316.9
168	경기도 파주시 탄현면 갈현리	792-27	전	599.6		599.6
169	경기도 파주시 탄현면 갈현리	792-119	잡	161.2		161.2
170	경기도 파주시 탄현면 갈현리	792-150	전	263.2		263.2
171	경기도 파주시 탄현면 갈현리	792-61	대	619.5		619.5
172	경기도 파주시 탄현면 갈현리	1854	답	2,614.0		2,614.0
173	경기도 파주시 탄현면 갈현리	1855	답	2,621.0		2,621.0
174	경기도 파주시 탄현면 갈현리	832-3	전	545.0		545.0
175	경기도 파주시 탄현면 갈현리	832-4	잡	635.0		635.0
176	경기도 파주시 탄현면 갈현리	1856	답	1,062.0		1,062.0
177	경기도 파주시 탄현면 갈현리	1860	답	3,447.0		3,447.0
178	경기도 파주시 탄현면 갈현리	1859	답	2,206.0		2,206.0
179	경기도 파주시 탄현면 갈현리	1860-2	답	127.0		127.0
180	경기도 파주시 탄현면 갈현리	820-8	답	2,350.0		2,350.0
181	경기도 파주시 탄현면 갈현리	822-13	답	192.0		192.0
182	경기도 파주시 탄현면 갈현리	822-9	잡	1,481.0		1,481.0
183	경기도 파주시 탄현면 갈현리	822-8	전	288.0		288.0
184	경기도 파주시 탄현면 갈현리	822-3	구	349.7		349.7
185	경기도 파주시 탄현면 갈현리	1862	도	119.3		119.3
186	경기도 파주시 탄현면 갈현리	1861	구	1,261.3		1,261.3
187	경기도 파주시 탄현면 갈현리	869-7	도	556.5		556.5
188	경기도 파주시 탄현면 갈현리	869-9	도	28.0		28.0
189	경기도 파주시 탄현면 갈현리	835-7	중	70.8		70.8
190	경기도 파주시 탄현면 갈현리	1847	답	2,656.0		2,656.0
191	경기도 파주시 탄현면 갈현리	838-1	잡	176.3		176.3
192	경기도 파주시 탄현면 갈현리	1848	답	1,005.0		1,005.0
193	경기도 파주시 탄현면 갈현리	838-10	잡	38.8		38.8
194	경기도 파주시 탄현면 갈현리	1846	답	512.0		512.0
195	경기도 파주시 탄현면 갈현리	1848-1	답	1,648.0		1,648.0
196	경기도 파주시 탄현면 갈현리	834-4	답	229.0		229.0
197	경기도 파주시 탄현면 갈현리	845-15	전	208.0		208.0
198	경기도 파주시 탄현면 갈현리	845-14	전	225.0		225.0
199	경기도 파주시 탄현면 갈현리	845-18	전	150.4		150.4
200	경기도 파주시 탄현면 갈현리	1849	답	1,896.0		1,896.0
201	경기도 파주시 탄현면 갈현리	835-2	중	1,040.7		1,040.7

연번	소재지	지번	지목	전체면적(㎡)	지정면적(㎡)	
					세계유산구역	세계유산완충구역
202	경기도 파주시 탄현면 갈현리	830-1	창	1,983.0		1,983.0
203	경기도 파주시 탄현면 갈현리	828	대	867.4		867.4
204	경기도 파주시 탄현면 갈현리	827	창	164.0		164.0
205	경기도 파주시 탄현면 갈현리	809-35	임	3,453.6		3,453.6
206	경기도 파주시 탄현면 갈현리	809-43	도	296.1		296.1
207	경기도 파주시 탄현면 갈현리	809-13	대	371.8		371.8
208	경기도 파주시 탄현면 갈현리	809-18	대	438.4		438.4
209	경기도 파주시 탄현면 갈현리	810	대	491.2		491.2
210	경기도 파주시 탄현면 갈현리	809-9	전	977.0		977.0
211	경기도 파주시 탄현면 갈현리	821-157	전	116.2		116.2
212	경기도 파주시 탄현면 갈현리	828-1	창	612.0		612.0
213	경기도 파주시 탄현면 갈현리	827-2	답	115.0		115.0
214	경기도 파주시 탄현면 갈현리	828-2	전	268.0		268.0
215	경기도 파주시 탄현면 갈현리	826	답	162.4		162.4
216	경기도 파주시 탄현면 갈현리	455-9	목	403.2		160.8
217	경기도 파주시 탄현면 갈현리	433-9	전	422.1		422.1
218	경기도 파주시 탄현면 갈현리	433-10	대	452.2		452.2
219	경기도 파주시 탄현면 갈현리	793-49	답	2,039.4		2,039.4
220	경기도 파주시 탄현면 갈현리	1867	답	723.3		723.3
221	경기도 파주시 탄현면 갈현리	1868	답	3,476.4		3,476.4
222	경기도 파주시 탄현면 갈현리	1866	답	1,431.1		1,431.1
223	경기도 파주시 탄현면 갈현리	1864	전	2,010.7		2,010.7
224	경기도 파주시 탄현면 갈현리	1865-1	답	905.1		905.1
225	경기도 파주시 탄현면 갈현리	1865	답	1,231.6		1,231.6
226	경기도 파주시 탄현면 갈현리	1878	전	4,257.3		4,257.3
227	경기도 파주시 탄현면 갈현리	1877	답	4,637.9		4,637.9
228	경기도 파주시 탄현면 갈현리	665-1	도	137.0	137.0	
229	경기도 파주시 탄현면 갈현리	664	대	2,397.4	2,397.4	
230	경기도 파주시 탄현면 갈현리	792-75	도	621.6		621.6
231	경기도 파주시 탄현면 갈현리	792-129	대	40.0		40.0
232	경기도 파주시 탄현면 갈현리	792-69	전	70.9		70.9
233	경기도 파주시 탄현면 갈현리	793-22	답	716.4		716.4
234	경기도 파주시 탄현면 갈현리	793-60	답	446.1		446.1
235	경기도 파주시 탄현면 갈현리	793-37	전	231.0		231.0
236	경기도 파주시 탄현면 갈현리	792-32	답	288.4		288.4
237	경기도 파주시 탄현면 갈현리	792-48	전	54.8		54.8
238	경기도 파주시 탄현면 갈현리	793-3	답	1,265.6		1,265.6
239	경기도 파주시 탄현면 갈현리	1874	답	989.7		989.7
240	경기도 파주시 탄현면 갈현리	1873	답	3,116.6		3,116.6
241	경기도 파주시 탄현면 갈현리	1875	답	1,430.3		1,430.3
242	경기도 파주시 탄현면 갈현리	809-2	답	534.3		534.3
243	경기도 파주시 탄현면 갈현리	863-1	도	642.5		642.5
244	경기도 파주시 탄현면 갈현리	839-1	도	66.0		66.0
245	경기도 파주시 탄현면 갈현리	838-5	도	1,128.4		1,128.4
246	경기도 파주시 탄현면 갈현리	811-4	장	1,361.2		1,361.2
247	경기도 파주시 탄현면 갈현리	811-2	전	53.3		53.3
248	경기도 파주시 탄현면 갈현리	785-36	대	34.5		34.5
249	경기도 파주시 탄현면 갈현리	785-41	대	10.3		10.3
250	경기도 파주시 탄현면 갈현리	785-34	대	202.8		202.8
251	경기도 파주시 탄현면 갈현리	785-4	대	144.7		144.7
252	경기도 파주시 탄현면 갈현리	809-33	장	1,188.2		1,188.2
253	경기도 파주시 탄현면 갈현리	794-6	도	154.2		154.2
254	경기도 파주시 탄현면 갈현리	654-14	도	80.4		80.4
255	경기도 파주시 탄현면 갈현리	654-9	도	83.0		83.0
256	경기도 파주시 탄현면 갈현리	654-18	전	18.6		18.6
257	경기도 파주시 탄현면 갈현리	838-11	대	86.7		86.7
258	경기도 파주시 탄현면 갈현리	654-21	전	53.0		53.0
259	경기도 파주시 탄현면 갈현리	654-23	전	58.0		58.0
260	경기도 파주시 탄현면 갈현리	654-22	전	223.9		223.9
261	경기도 파주시 탄현면 갈현리	654-15	도	32.8		32.8
262	경기도 파주시 탄현면 갈현리	654-39	유	258.0		258.0
263	경기도 파주시 탄현면 갈현리	산25-38	임	512.8		512.8
264	경기도 파주시 탄현면 갈현리	산25-16	임	10,491.9	10,491.9	
265	경기도 파주시 탄현면 갈현리	1876	답	3,003.7		3,003.7
266	경기도 파주시 탄현면 갈현리	682-157	도	99.1		99.1
267	경기도 파주시 탄현면 갈현리	산21-21	임	566.3		566.3

연번	소재지	지번	지목	전체면적(㎡)	지정면적(㎡)	
					세계유산구역	세계유산완충구역
268	경기도 파주시 탄현면 갈현리	산21-11	임	2,144.4		2,144.4
269	경기도 파주시 탄현면 갈현리	792-116	전	189.9		189.9
270	경기도 파주시 탄현면 갈현리	792	답	1,074.8		1,074.8
271	경기도 파주시 탄현면 갈현리	792-115	전	73.0		73.0
272	경기도 파주시 탄현면 갈현리	792-63	전	243.0		243.0
273	경기도 파주시 탄현면 갈현리	792-64	대	457.7		457.7
274	경기도 파주시 탄현면 갈현리	792-85	대	166.0		166.0
275	경기도 파주시 탄현면 갈현리	산25-34	임	4,345.0		4,345.0
276	경기도 파주시 탄현면 갈현리	792-143	전	2,729.3		2,729.3
277	경기도 파주시 탄현면 갈현리	792-58	전	96.1		96.1
278	경기도 파주시 탄현면 갈현리	792-70	대	66.8		66.8
279	경기도 파주시 탄현면 갈현리	792-71	전	72.5		72.5
280	경기도 파주시 탄현면 갈현리	792-34	대	668.6		668.6
281	경기도 파주시 탄현면 갈현리	792-134	대	654.0		654.0
282	경기도 파주시 탄현면 갈현리	793-33	답	467.1		467.1
283	경기도 파주시 탄현면 갈현리	792-153	대	985.1		985.1
284	경기도 파주시 탄현면 갈현리	792-39	대	1,218.9		1,218.9
285	경기도 파주시 탄현면 갈현리	792-132	전	80.2		80.2
286	경기도 파주시 탄현면 갈현리	792-82	전	118.9		118.9
287	경기도 파주시 탄현면 갈현리	792-60	전	279.5		279.5
288	경기도 파주시 탄현면 갈현리	792-139	전	279.5		279.5
289	경기도 파주시 탄현면 갈현리	792-56	대	384.7		384.7
290	경기도 파주시 탄현면 갈현리	414-2	도	12.0		12.0
291	경기도 파주시 탄현면 갈현리	355-2	전	194.3		194.3
292	경기도 파주시 탄현면 갈현리	354	전	203.9		203.9
293	경기도 파주시 탄현면 갈현리	406-9	대	1,064.2		1,029.2
294	경기도 파주시 탄현면 갈현리	406-10	대	485.5		485.5
295	경기도 파주시 탄현면 갈현리	776-7	답	21.5		21.5
296	경기도 파주시 탄현면 갈현리	778-3	도	91.0		91.0
297	경기도 파주시 탄현면 갈현리	775-1	도	505.0		505.0
298	경기도 파주시 탄현면 갈현리	1899-1	도	404.7		404.7
299	경기도 파주시 탄현면 갈현리	682-155	구	237.5		237.5
300	경기도 파주시 탄현면 갈현리	793-52	답	9,417.7	9,417.7	
301	경기도 파주시 탄현면 갈현리	793-12	답	595.9		595.9
302	경기도 파주시 탄현면 갈현리	793-48	답	894.4		894.4
303	경기도 파주시 탄현면 갈현리	793-16	답	700.0		700.0
304	경기도 파주시 탄현면 갈현리	793-17	답	486.7		486.7
305	경기도 파주시 탄현면 갈현리	793-11	답	2,647.1		2,647.1
306	경기도 파주시 탄현면 갈현리	792-35	차	588.5		588.5
307	경기도 파주시 탄현면 갈현리	792-146	대	83.0		83.0
308	경기도 파주시 탄현면 갈현리	636-28	답	123.5		123.5
309	경기도 파주시 탄현면 갈현리	770-8	전	1,186.4		1,186.4
310	경기도 파주시 탄현면 갈현리	785-5	전	574.2		574.2
311	경기도 파주시 탄현면 갈현리	785-15	대	116.5		116.5
312	경기도 파주시 탄현면 갈현리	786-4	전	63.9		63.9
313	경기도 파주시 탄현면 갈현리	786-3	대	38.3		38.3
314	경기도 파주시 탄현면 갈현리	785-20	전	354.4		354.4
315	경기도 파주시 탄현면 갈현리	785-1	대	28.5		28.5
316	경기도 파주시 탄현면 갈현리	785-11	전	236.1		236.1
317	경기도 파주시 탄현면 갈현리	785-44	전	299.4		299.4
318	경기도 파주시 탄현면 갈현리	785-28	전	2,021.8		2,021.8
319	경기도 파주시 탄현면 갈현리	786-7	전	151.8		151.8
320	경기도 파주시 탄현면 갈현리	785-29	전	243.0		243.0
321	경기도 파주시 탄현면 갈현리	792-36	전	517.1		517.1
322	경기도 파주시 탄현면 갈현리	792-147	대	293.1		293.1
323	경기도 파주시 탄현면 갈현리	667-4	전	240.2		240.2
324	경기도 파주시 탄현면 갈현리	792-6	도	202.7		202.7
325	경기도 파주시 탄현면 갈현리	792-7	전	234.4		234.4
326	경기도 파주시 탄현면 갈현리	793-8	답	2,310.4		2,310.4
327	경기도 파주시 탄현면 갈현리	792-43	대	340.7		340.7
328	경기도 파주시 탄현면 갈현리	792-42	전	838.9		838.9
329	경기도 파주시 탄현면 갈현리	792-109	전	999.7		999.7
330	경기도 파주시 탄현면 갈현리	669	대	394.0		394.0
331	경기도 파주시 탄현면 갈현리	671-9	전	202.5		202.5
332	경기도 파주시 탄현면 갈현리	792-81	대	196.3		196.3
333	경기도 파주시 탄현면 갈현리	792-141	대	122.5		122.5

연번	소재지	지번	지목	전체면적(㎡)	지정면적(㎡)	
					세계유산구역	세계유산완충구역
334	경기도 파주시 탄현면 갈현리	792-33	전	45.1		45.1
335	경기도 파주시 탄현면 갈현리	668-2	대	471.8		471.8
336	경기도 파주시 탄현면 갈현리	670-1	답	331.5		331.5
337	경기도 파주시 탄현면 갈현리	792-101	전	37.0		37.0
338	경기도 파주시 탄현면 갈현리	792-12	전	98.6		98.6
339	경기도 파주시 탄현면 갈현리	792-13	대	140.6		140.6
340	경기도 파주시 탄현면 갈현리	667-9	목	602.4		602.4
341	경기도 파주시 탄현면 갈현리	821-107	전	243.9		243.9
342	경기도 파주시 탄현면 갈현리	821-105	전	92.6		92.6
343	경기도 파주시 탄현면 갈현리	821-106	대	187.8		187.8
344	경기도 파주시 탄현면 갈현리	792-28	전	86.6		86.6
345	경기도 파주시 탄현면 갈현리	792-154	전	71.5		71.5
346	경기도 파주시 탄현면 갈현리	792-46	대	747.5		747.5
347	경기도 파주시 탄현면 갈현리	682-126	답	16.6		16.6
348	경기도 파주시 탄현면 갈현리	789-5	도	75.5		75.5
349	경기도 파주시 탄현면 갈현리	0-10	가	7.0		7.0
350	경기도 파주시 탄현면 갈현리	1872	답	3,233.4		3,233.4
351	경기도 파주시 탄현면 갈현리	1871	답	2,171.7		2,171.7
352	경기도 파주시 탄현면 갈현리	1870	답	3,413.5		3,413.5
353	경기도 파주시 탄현면 갈현리	산158	도	330.9		330.9
354	경기도 파주시 탄현면 갈현리	1980	답	3,867.4		2,331.4
355	경기도 파주시 탄현면 갈현리	1979	답	3,968.7		1,259.8
356	경기도 파주시 탄현면 갈현리	1987	답	3,982.9		3,982.9
357	경기도 파주시 탄현면 갈현리	1985	답	1,568.6		1,568.6
358	경기도 파주시 탄현면 갈현리	1986	답	2,454.4		2,454.4
359	경기도 파주시 탄현면 갈현리	2042	답	4,017.1		4,017.1
360	경기도 파주시 탄현면 갈현리	2043	답	2,899.6		2,899.6
361	경기도 파주시 탄현면 갈현리	2049	답	2,602.7		2,602.7
362	경기도 파주시 탄현면 갈현리	2050	답	1,862.8		1,862.8
363	경기도 파주시 탄현면 갈현리	2048	답	3,252.9		3,252.9
364	경기도 파주시 탄현면 갈현리	1883	답	3,578.4		3,578.4
365	경기도 파주시 탄현면 갈현리	682-2	답	12.4		12.4
366	경기도 파주시 탄현면 갈현리	1982	답	3,586.5		3,586.5
367	경기도 파주시 탄현면 갈현리	1988	답	3,922.1		3,769.3
368	경기도 파주시 탄현면 갈현리	256-1	대	556.4		277.2
369	경기도 파주시 탄현면 갈현리	809-32	장	1,036.9		1,036.9
370	경기도 파주시 탄현면 갈현리	682-160	구	318.4		318.4
371	경기도 파주시 탄현면 갈현리	682-158	구	115.3		115.3
372	경기도 파주시 탄현면 갈현리	1879	도	1,722.6		1,722.6
373	경기도 파주시 탄현면 갈현리	809-7	전	265.9		265.9
374	경기도 파주시 탄현면 갈현리	785-40	도	127.2		127.2
375	경기도 파주시 탄현면 갈현리	683	도	524.9		524.9
376	경기도 파주시 탄현면 갈현리	647-15	구	93.1		93.1
377	경기도 파주시 탄현면 갈현리	647-17	구	112.2		112.2
378	경기도 파주시 탄현면 갈현리	647-16	구	484.6		484.6
379	경기도 파주시 탄현면 갈현리	773-3	전	236.4		236.4
380	경기도 파주시 탄현면 갈현리	782-5	전	244.0		244.0
381	경기도 파주시 탄현면 갈현리	782-8	도	66.9		66.9
382	경기도 파주시 탄현면 갈현리	782-6	전	117.9		117.9
383	경기도 파주시 탄현면 갈현리	682-192	도	258.8		258.8
384	경기도 파주시 탄현면 갈현리	671-6	전	18.5		18.5
385	경기도 파주시 탄현면 갈현리	792-91	대	328.7		328.7
386	경기도 파주시 탄현면 갈현리	793-23	답	32.9		32.9
387	경기도 파주시 탄현면 갈현리	792-21	전	112.6		112.6
388	경기도 파주시 탄현면 갈현리	793-19	전	157.0		157.0
389	경기도 파주시 탄현면 갈현리	792-62	대	500.1		500.1
390	경기도 파주시 탄현면 갈현리	792-77	전	110.3		110.3
391	경기도 파주시 탄현면 갈현리	793-7	답	871.6		871.6
392	경기도 파주시 탄현면 갈현리	792-38	전	671.7		671.7
393	경기도 파주시 탄현면 갈현리	776-6	도	108.5		108.5
394	경기도 파주시 탄현면 갈현리	777	답	628.3		628.3
395	경기도 파주시 탄현면 갈현리	778-1	잡	1,363.8		1,363.8
396	경기도 파주시 탄현면 갈현리	683-44	도	555.2		555.2
397	경기도 파주시 탄현면 갈현리	667-8	대	410.5		410.5
398	경기도 파주시 탄현면 갈현리	682-42	대	305.1		305.1
399	경기도 파주시 탄현면 갈현리	682-35	답	689.6		689.6

연번	소재지	지번	지목	전체면적(㎡)	지정면적(㎡)	
					세계유산구역	세계유산완충구역
400	경기도 파주시 탄현면 갈현리	682-33	답	795.1		795.1
401	경기도 파주시 탄현면 갈현리	666-1	대	341.5		341.5
402	경기도 파주시 탄현면 갈현리	792-96	전	87.4		87.4
403	경기도 파주시 탄현면 갈현리	668-3	임	149.4		149.4
404	경기도 파주시 탄현면 갈현리	670-6	답	816.2		816.2
405	경기도 파주시 탄현면 갈현리	671-12	대	234.5		234.5
406	경기도 파주시 탄현면 갈현리	674-23	전	363.4		363.4
407	경기도 파주시 탄현면 갈현리	674-10	임	827.7		827.7
408	경기도 파주시 탄현면 갈현리	1885	도	589.9		589.9
409	경기도 파주시 탄현면 갈현리	1882	답	2,833.5		2,833.5
410	경기도 파주시 탄현면 갈현리	792-5	전	494.3		494.3
411	경기도 파주시 탄현면 갈현리	666-8	대	144.4		144.4
412	경기도 파주시 탄현면 갈현리	668-5	대	625.8		625.8
413	경기도 파주시 탄현면 갈현리	668-8	대	195.1		195.1
414	경기도 파주시 탄현면 갈현리	792-95	전	157.2		157.2
415	경기도 파주시 탄현면 갈현리	674-21	전	437.6		437.6
416	경기도 파주시 탄현면 갈현리	674-20	전	113.1		113.1
417	경기도 파주시 탄현면 갈현리	674-37	전	32.3		32.3
418	경기도 파주시 탄현면 갈현리	674-39	대	93.4		93.4
419	경기도 파주시 탄현면 갈현리	674-38	전	183.9		183.9
420	경기도 파주시 탄현면 갈현리	674-18	전	193.4		193.4
421	경기도 파주시 탄현면 갈현리	682-186	도	114.8		114.8
422	경기도 파주시 탄현면 갈현리	682-184	도	25.0		25.0
423	경기도 파주시 탄현면 갈현리	682-147	구	204.0		204.0
424	경기도 파주시 탄현면 갈현리	682-100	구	101.9		101.9
425	경기도 파주시 탄현면 갈현리	682-148	도	151.1		151.1
426	경기도 파주시 탄현면 갈현리	682-146	도	6.4		6.4
427	경기도 파주시 탄현면 갈현리	765-7	도	49.3		49.3
428	경기도 파주시 탄현면 갈현리	636-37	도	556.5		7.7
429	경기도 파주시 탄현면 갈현리	636-17	도	254.9		254.9
430	경기도 파주시 탄현면 갈현리	636-26	도	277.3		277.3
431	경기도 파주시 탄현면 갈현리	636-30	도	87.3		87.3
432	경기도 파주시 탄현면 갈현리	765-6	도	34.1		34.1
433	경기도 파주시 탄현면 갈현리	768-2	도	177.4		177.4
434	경기도 파주시 탄현면 갈현리	산22-8	임	5,075.6		5,075.6
435	경기도 파주시 탄현면 갈현리	792-57	전	232.1		232.1
436	경기도 파주시 탄현면 갈현리	792-14	전	228.2		228.2
437	경기도 파주시 탄현면 갈현리	792-18	전	213.9		213.9
438	경기도 파주시 탄현면 갈현리	산155	도	781.7	781.7	
439	경기도 파주시 탄현면 갈현리	357-10	도	77.9		51.4
440	경기도 파주시 탄현면 갈현리	357-9	도	36.7		36.7
441	경기도 파주시 탄현면 갈현리	358-1	대	82.7		82.7
442	경기도 파주시 탄현면 갈현리	358-2	대	82.6		82.6
443	경기도 파주시 탄현면 갈현리	357-3	대	316.9		265.3
444	경기도 파주시 탄현면 갈현리	355-5	도	8.2		8.2
445	경기도 파주시 탄현면 갈현리	418-5	대	552.9		552.9
446	경기도 파주시 탄현면 갈현리	767-2	답	1,213.7		1,213.7
447	경기도 파주시 탄현면 갈현리	767-3	답	737.0		737.0
448	경기도 파주시 탄현면 갈현리	770-6	전	368.0		368.0
449	경기도 파주시 탄현면 갈현리	767-1	전	487.6		487.6
450	경기도 파주시 탄현면 갈현리	419-4	전	241.3		241.3
451	경기도 파주시 탄현면 갈현리	347-1	전	694.7		694.7
452	경기도 파주시 탄현면 갈현리	406-11	대	381.6		247.3
453	경기도 파주시 탄현면 갈현리	428-4	전	43.6		43.6
454	경기도 파주시 탄현면 갈현리	351	대	197.6		197.6
455	경기도 파주시 탄현면 갈현리	647-14	전	1,604.3		1,604.3
456	경기도 파주시 탄현면 갈현리	683-35	답	18.6		18.6
457	경기도 파주시 탄현면 갈현리	765-4	도	25.5		25.5
458	경기도 파주시 탄현면 갈현리	770-9	답	303.4		303.4
459	경기도 파주시 탄현면 갈현리	770-5	전	59.5		59.5
460	경기도 파주시 탄현면 갈현리	647-5	전	872.6		872.6
461	경기도 파주시 탄현면 갈현리	430-7	전	24.6		24.6
462	경기도 파주시 탄현면 갈현리	355-6	대	329.6		329.6
463	경기도 파주시 탄현면 갈현리	671-7	전	118.4		118.4
464	경기도 파주시 탄현면 갈현리	671-8	전	151.9		151.9
465	경기도 파주시 탄현면 갈현리	670-8	답	817.5		817.5

연번	소재지	지번	지목	전체면적(㎡)	지정면적(㎡)	
					세계유산구역	세계유산완충구역
466	경기도 파주시 탄현면 갈현리	346-11	임	501.5		501.5
467	경기도 파주시 탄현면 갈현리	353-1	대	605.4		605.4
468	경기도 파주시 탄현면 갈현리	353-9	도	6.7		6.7
469	경기도 파주시 탄현면 갈현리	421-11	도	24.9		24.9
470	경기도 파주시 탄현면 갈현리	417-2	대	63.6		63.6
471	경기도 파주시 탄현면 갈현리	809-6	전	651.9		651.9
472	경기도 파주시 탄현면 갈현리	809-8	전	1,079.1		1,079.1
473	경기도 파주시 탄현면 갈현리	792-17	전	246.6		246.6
474	경기도 파주시 탄현면 갈현리	792-15	전	62.3		62.3
475	경기도 파주시 탄현면 갈현리	682-142	구	69.6		69.6
476	경기도 파주시 탄현면 갈현리	418-2	대	287.0		287.0
477	경기도 파주시 탄현면 갈현리	418-11	대	166.8		166.8
478	경기도 파주시 탄현면 갈현리	418-15	대	351.0		351.0
479	경기도 파주시 탄현면 갈현리	416-1	전	382.2		382.2
480	경기도 파주시 탄현면 갈현리	416-5	묘	506.4		435.7
481	경기도 파주시 탄현면 갈현리	353-5	대	61.8		61.8
482	경기도 파주시 탄현면 갈현리	353-8	대	103.7		103.7
483	경기도 파주시 탄현면 갈현리	430-1	전	187.7		187.7
484	경기도 파주시 탄현면 갈현리	1900	답	1,737.2		1,737.2
485	경기도 파주시 탄현면 갈현리	1899	도	700.0		700.0
486	경기도 파주시 탄현면 갈현리	1901-1	답	1,409.8		1,409.8
487	경기도 파주시 탄현면 갈현리	1901	대	658.1		658.1
488	경기도 파주시 탄현면 갈현리	1898	답	5,086.7		5,086.7
489	경기도 파주시 탄현면 갈현리	1897	답	1,026.7		1,026.7
490	경기도 파주시 탄현면 갈현리	1896	답	1,823.9		1,823.9
491	경기도 파주시 탄현면 갈현리	792-9	도	96.5		96.5
492	경기도 파주시 탄현면 갈현리	1886	답	2,240.7		2,240.7
493	경기도 파주시 탄현면 갈현리	1881	구	700.6		700.6
494	경기도 파주시 탄현면 갈현리	794-4	도	753.5		753.5
495	경기도 파주시 탄현면 갈현리	1884	답	3,378.9		3,378.9
496	경기도 파주시 탄현면 갈현리	682-143	답	20.7		20.7
497	경기도 파주시 탄현면 갈현리	676-2	전	270.0		270.0
498	경기도 파주시 탄현면 갈현리	682-37	답	768.7		768.7
499	경기도 파주시 탄현면 갈현리	676-16	구	292.7		292.7
500	경기도 파주시 탄현면 갈현리	676-20	구	205.4		205.4
501	경기도 파주시 탄현면 갈현리	676-4	전	147.7		147.7
502	경기도 파주시 탄현면 갈현리	676-8	전	98.1		98.1
503	경기도 파주시 탄현면 갈현리	793-5	답	1,723.8		1,723.8
504	경기도 파주시 탄현면 갈현리	810-1	전	1,196.6		1,196.6
505	경기도 파주시 탄현면 갈현리	산22-7	임	548.1		548.1
506	경기도 파주시 탄현면 갈현리	산22-9	임	213.9		213.9
507	경기도 파주시 탄현면 갈현리	산20	묘	7,160.2		7,160.2
508	경기도 파주시 탄현면 갈현리	산21-1	임	2,405.2		2,405.2
509	경기도 파주시 탄현면 갈현리	793-51	전	1,927.3	1,927.3	
510	경기도 파주시 탄현면 갈현리	산19-1	임	9,204.9		9,204.9
511	경기도 파주시 탄현면 갈현리	647-1	전	1,472.8		1,472.8
512	경기도 파주시 탄현면 갈현리	792-22	전	312.5		312.5
513	경기도 파주시 탄현면 갈현리	792-20	전	1,083.5		1,083.5
514	경기도 파주시 탄현면 갈현리	2047	구	1,241.5		1,241.5
515	경기도 파주시 탄현면 갈현리	672-4	대	120.8		120.8
516	경기도 파주시 탄현면 갈현리	672-3	대	224.5		224.5
517	경기도 파주시 탄현면 갈현리	1863	구	510.6	458.2	52.4
518	경기도 파주시 탄현면 갈현리	776-8	답	306.4		306.4
519	경기도 파주시 탄현면 갈현리	776-3	답	620.0		620.0
520	경기도 파주시 탄현면 갈현리	775	전	408.6		408.6
521	경기도 파주시 탄현면 갈현리	786-1	대	308.0		308.0
522	경기도 파주시 탄현면 갈현리	809-28	장	1,294.6		1,294.6
523	경기도 파주시 탄현면 갈현리	782-7	대	364.1		364.1
524	경기도 파주시 탄현면 갈현리	산25-26	도	965.1		965.1
525	경기도 파주시 탄현면 갈현리	산25-24	도	479.9		479.9
526	경기도 파주시 탄현면 갈현리	산25-43	임	383.3	383.3	
527	경기도 파주시 탄현면 갈현리	785-10	대	55.5		55.5
528	경기도 파주시 탄현면 갈현리	785-37	대	151.2		151.2
529	경기도 파주시 탄현면 갈현리	785-26	대	162.2		162.2
530	경기도 파주시 탄현면 갈현리	770-4	대	203.2		203.2
531	경기도 파주시 탄현면 갈현리	771-1	전	87.4		87.4

연번	소재지	지번	지목	전체면적(㎡)	지정면적(㎡)	
					세계유산구역	세계유산완충구역
532	경기도 파주시 탄현면 갈현리	770-7	전	118.3		118.3
533	경기도 파주시 탄현면 갈현리	770-2	대	458.0		458.0
534	경기도 파주시 탄현면 갈현리	772-6	대	302.1		302.1
535	경기도 파주시 탄현면 갈현리	산21-15	임	469.9		469.9
536	경기도 파주시 탄현면 갈현리	770-3	전	314.1		314.1
537	경기도 파주시 탄현면 갈현리	772-3	대	603.4		603.4
538	경기도 파주시 탄현면 갈현리	772-5	대	300.7		300.7
539	경기도 파주시 탄현면 갈현리	771-2	전	29.1		29.1
540	경기도 파주시 탄현면 갈현리	771-3	전	121.5		121.5
541	경기도 파주시 탄현면 갈현리	682-129	답	33.4		33.4
542	경기도 파주시 탄현면 갈현리	682-137	도	236.8		236.8
543	경기도 파주시 탄현면 갈현리	산22-6	임	2,174.5		2,174.5
544	경기도 파주시 탄현면 갈현리	산22-4	임	1,913.9		1,913.9
545	경기도 파주시 탄현면 갈현리	792-44	전	700.2		700.2
546	경기도 파주시 탄현면 갈현리	792-1	전	284.1		284.1
547	경기도 파주시 탄현면 갈현리	산25-14	임	2,442.3		2,442.3
548	경기도 파주시 탄현면 갈현리	산25-49	임	2,354.9		2,354.9
549	경기도 파주시 탄현면 갈현리	792-16	전	84.2		84.2
550	경기도 파주시 탄현면 갈현리	산25-37	임	3,765.0		3,765.0
551	경기도 파주시 탄현면 갈현리	산25-36	임	758.4		758.4
552	경기도 파주시 탄현면 갈현리	792-54	대	362.5		362.5
553	경기도 파주시 탄현면 갈현리	792-53	전	1,356.0		1,356.0
554	경기도 파주시 탄현면 갈현리	792-51	대	530.0		530.0
555	경기도 파주시 탄현면 갈현리	792-126	대	40.2		40.2
556	경기도 파주시 탄현면 갈현리	792-130	전	119.9		119.9
557	경기도 파주시 탄현면 갈현리	667-3	대	1,028.7		1,028.7
558	경기도 파주시 탄현면 갈현리	792-122	도	491.4		491.4
559	경기도 파주시 탄현면 갈현리	792-31	전	47.3		47.3
560	경기도 파주시 탄현면 갈현리	792-106	전	734.4		734.4
561	경기도 파주시 탄현면 갈현리	792-110	전	315.9		315.9
562	경기도 파주시 탄현면 갈현리	792-105	대	170.6		170.6
563	경기도 파주시 탄현면 갈현리	792-104	대	150.2		150.2
564	경기도 파주시 탄현면 갈현리	785-19	대	142.9		142.9
565	경기도 파주시 탄현면 갈현리	683-40	구	719.3		719.3
566	경기도 파주시 탄현면 갈현리	636-44	답	185.2		185.2
567	경기도 파주시 탄현면 갈현리	636-19	전	217.8		217.8
568	경기도 파주시 탄현면 갈현리	776-1	답	769.1		769.1
569	경기도 파주시 탄현면 갈현리	776-4	전	94.4		94.4
570	경기도 파주시 탄현면 갈현리	776-9	전	51.8		51.8
571	경기도 파주시 탄현면 갈현리	648-2	답	356.9		145.6
572	경기도 파주시 탄현면 갈현리	644-1	도	721.6		544.0
573	경기도 파주시 탄현면 갈현리	2057	답	2,923.8		2,923.8
574	경기도 파주시 탄현면 갈현리	2058	답	879.2		708.0
575	경기도 파주시 탄현면 갈현리	2036	답	3,968.1		3,968.1
576	경기도 파주시 탄현면 갈현리	2037	전	1,689.5		1,689.5
577	경기도 파주시 탄현면 갈현리	2039	답	4,004.4		4,004.4
578	경기도 파주시 탄현면 갈현리	2040	답	4,060.1		4,060.1
579	경기도 파주시 탄현면 갈현리	2038	답	2,269.9		2,269.9
580	경기도 파주시 탄현면 갈현리	2059	답	5,278.8		254.8
581	경기도 파주시 탄현면 갈현리	785-32	전	1,022.9		1,022.9
582	경기도 파주시 탄현면 갈현리	821-124	전	509.8		509.8
583	경기도 파주시 탄현면 갈현리	811-6	도	269.1		269.1
584	경기도 파주시 탄현면 갈현리	811-1	장	1,481.9		1,481.9
585	경기도 파주시 탄현면 갈현리	660-7	전	199.5		199.5
586	경기도 파주시 탄현면 갈현리	257-1	전	1,017.5		1,017.5
587	경기도 파주시 탄현면 갈현리	660-8	전	224.0		224.0
588	경기도 파주시 탄현면 갈현리	256-7	대	984.0		953.0
589	경기도 파주시 탄현면 갈현리	257-2	대	270.8		270.8
590	경기도 파주시 탄현면 갈현리	254-2	잡	258.9		4.2
591	경기도 파주시 탄현면 갈현리	254	잡	361.8		225.8
592	경기도 파주시 탄현면 갈현리	784-1	대	264.3		264.3
593	경기도 파주시 탄현면 갈현리	784-2	대	305.1		305.1
594	경기도 파주시 탄현면 갈현리	788-2	답	1,947.9		1,947.9
595	경기도 파주시 탄현면 갈현리	242-3	도	30.0		30.0
596	경기도 파주시 탄현면 갈현리	660-1	대	385.7		385.7
597	경기도 파주시 탄현면 갈현리	258-3	대	293.0		293.0



연번	소재지	지번	지목	전체면적(㎡)	지정면적(㎡)	
					세계유산구역	세계유산완충구역
598	경기도 파주시 탄현면 갈현리	258-2	전	191.0		191.0
599	경기도 파주시 탄현면 갈현리	788	답	800.8		800.8
600	경기도 파주시 탄현면 갈현리	647-3	도	405.3		405.3
601	경기도 파주시 탄현면 갈현리	646-7	도	80.5		80.5
602	경기도 파주시 탄현면 갈현리	646-6	구	211.3		211.3
603	경기도 파주시 탄현면 갈현리	783-1	도	16.2		16.2
604	경기도 파주시 탄현면 갈현리	646-1	전	56.5		56.5
605	경기도 파주시 탄현면 갈현리	646-4	제	19.7		19.7
606	경기도 파주시 탄현면 갈현리	646-9	구	30.1		30.1
607	경기도 파주시 탄현면 갈현리	647-6	전	712.7		712.7
608	경기도 파주시 탄현면 갈현리	433-24	전	548.0		548.0
609	경기도 파주시 탄현면 갈현리	433-11	대	584.2		584.2
610	경기도 파주시 탄현면 갈현리	433-12	대	293.2		293.2
611	경기도 파주시 탄현면 갈현리	420-1	대	477.6		477.6
612	경기도 파주시 탄현면 갈현리	411-2	대	259.0		1.6
613	경기도 파주시 탄현면 갈현리	415-4	전	166.5		166.5
614	경기도 파주시 탄현면 갈현리	416-3	전	19.5		19.5
615	경기도 파주시 탄현면 갈현리	421-25	도	46.9		46.9
616	경기도 파주시 탄현면 갈현리	421-27	대	141.9		141.9
617	경기도 파주시 탄현면 갈현리	421-24	대	465.5		465.5
618	경기도 파주시 탄현면 갈현리	421-12	대	152.5		152.5
619	경기도 파주시 탄현면 갈현리	421-29	대	39.0		39.0
620	경기도 파주시 탄현면 갈현리	421-16	도	26.9		26.9
621	경기도 파주시 탄현면 갈현리	433-27	전	77.6		77.6
622	경기도 파주시 탄현면 갈현리	675-12	전	14.1		14.1
623	경기도 파주시 탄현면 갈현리	675-10	전	196.9		196.9
624	경기도 파주시 탄현면 갈현리	676-13	구	656.1		411.4
625	경기도 파주시 탄현면 갈현리	683-41	도	101.5		101.5
626	경기도 파주시 탄현면 갈현리	683-2	구	230.6		230.6
627	경기도 파주시 탄현면 갈현리	785-9	대	67.2		67.2
628	경기도 파주시 탄현면 갈현리	647-18	구	103.3		103.3
629	경기도 파주시 탄현면 갈현리	782-1	전	585.0		585.0
630	경기도 파주시 탄현면 갈현리	782-3	전	131.3		131.3
631	경기도 파주시 탄현면 갈현리	646-10	구	77.9		77.9
632	경기도 파주시 탄현면 갈현리	683-36	도	170.8		170.8
633	경기도 파주시 탄현면 갈현리	683-3	답	119.1		119.1
634	경기도 파주시 탄현면 갈현리	683-32	구	30.1		30.1
635	경기도 파주시 탄현면 갈현리	785-45	도	38.2		38.2
636	경기도 파주시 탄현면 갈현리	675-22	전	152.8		67.9
637	경기도 파주시 탄현면 갈현리	674-42	도	42.7		42.7
638	경기도 파주시 탄현면 갈현리	672-1	대	241.0		241.0
639	경기도 파주시 탄현면 갈현리	676-3	전	77.0		77.0
640	경기도 파주시 탄현면 갈현리	682-188	구	298.2		298.2
641	경기도 파주시 탄현면 갈현리	1894	구	63.6		63.6
642	경기도 파주시 탄현면 갈현리	775-2	구	139.9		139.9
643	경기도 파주시 탄현면 갈현리	1895-1	구	2,216.5		2,216.5
644	경기도 파주시 탄현면 갈현리	793-15	답	1,996.2		1,996.2
645	경기도 파주시 탄현면 갈현리	793-13	답	971.8		971.8
646	경기도 파주시 탄현면 갈현리	793-14	답	371.7		371.7
647	경기도 파주시 탄현면 갈현리	793-1	답	379.5		379.5
648	경기도 파주시 탄현면 갈현리	793-2	답	986.7		986.7
649	경기도 파주시 탄현면 갈현리	658-1	대	1,243.8		1,243.8
650	경기도 파주시 탄현면 갈현리	산21-17	임	1,822.0		491.4
651	경기도 파주시 탄현면 갈현리	765-8	전	419.4		419.4
652	경기도 파주시 탄현면 갈현리	산25-30	임	289.0		289.0
653	경기도 파주시 탄현면 갈현리	793-45	전	562.4		562.4
654	경기도 파주시 탄현면 갈현리	793-46	전	1,747.6		1,747.6
655	경기도 파주시 탄현면 갈현리	364-1	도	3,906.4		2,119.6
656	경기도 파주시 탄현면 갈현리	356-1	대	22.0		22.0
657	경기도 파주시 탄현면 갈현리	672-2	대	305.0		305.0
658	경기도 파주시 탄현면 갈현리	683-43	도	117.4		117.4
659	경기도 파주시 탄현면 갈현리	673-8	대	41.6		41.6
660	경기도 파주시 탄현면 갈현리	673-3	대	399.9		399.9
661	경기도 파주시 탄현면 갈현리	674-15	전	181.0		7.4
662	경기도 파주시 탄현면 갈현리	674-9	전	265.4		265.4
663	경기도 파주시 탄현면 갈현리	674-8	대	428.1		428.1

연번	소재지	지번	지목	전체면적(㎡)	지정면적(㎡)	
					세계유산구역	세계유산완충구역
664	경기도 파주시 탄현면 갈현리	423	전	264.5		264.5
665	경기도 파주시 탄현면 갈현리	357-8	도	3.7		3.7
666	경기도 파주시 탄현면 갈현리	421-6	전	249.6		249.6
667	경기도 파주시 탄현면 갈현리	430-3	대	248.8		248.8
668	경기도 파주시 탄현면 갈현리	산21-18	임	960.6		960.6
669	경기도 파주시 탄현면 갈현리	674-7	대	281.2		281.2
670	경기도 파주시 탄현면 갈현리	674-5	대	122.3		122.3
671	경기도 파주시 탄현면 갈현리	668-4	대	127.3		127.3
672	경기도 파주시 탄현면 갈현리	670-4	대	88.5		88.5
673	경기도 파주시 탄현면 갈현리	668-9	대	34.5		34.5
674	경기도 파주시 탄현면 갈현리	675-6	묘	676.3		676.3
675	경기도 파주시 탄현면 갈현리	792-98	전	599.4		599.4
676	경기도 파주시 탄현면 갈현리	670-7	답	522.8		522.8
677	경기도 파주시 탄현면 갈현리	1181-1	구	654.6		536.7
678	경기도 파주시 탄현면 갈현리	674-1	전	202.6		202.6
679	경기도 파주시 탄현면 갈현리	675-28	전	187.0		187.0
680	경기도 파주시 탄현면 갈현리	675-5	대	218.1		218.1
681	경기도 파주시 탄현면 갈현리	671-1	대	385.5		385.5
682	경기도 파주시 탄현면 갈현리	357-1	전	64.7		64.7
683	경기도 파주시 탄현면 갈현리	421-21	대	146.6		146.6
684	경기도 파주시 탄현면 갈현리	350-3	전	63.5		63.5
685	경기도 파주시 탄현면 갈현리	351-1	대	168.3		168.3
686	경기도 파주시 탄현면 갈현리	430-2	전	114.9		114.9
687	경기도 파주시 탄현면 갈현리	353-2	전	85.6		85.6
688	경기도 파주시 탄현면 갈현리	406-13	대	241.7		5.7
689	경기도 파주시 탄현면 갈현리	406-7	도	7.6		7.6
690	경기도 파주시 탄현면 갈현리	421-9	대	380.3		380.3
691	경기도 파주시 탄현면 갈현리	418-1	도	87.5		87.5
692	경기도 파주시 탄현면 갈현리	421-18	도	27.4		27.4
693	경기도 파주시 탄현면 갈현리	256-3	대	881.6		856.7
694	경기도 파주시 탄현면 갈현리	256-4	장	2,601.1		1,289.9
695	경기도 파주시 탄현면 갈현리	산3	임	451.4		451.4
696	경기도 파주시 탄현면 갈현리	773-5	대	386.6		386.6
697	경기도 파주시 탄현면 갈현리	산21-19	임	866.7		642.0
698	경기도 파주시 탄현면 갈현리	765-12	대	634.3		614.9
699	경기도 파주시 탄현면 갈현리	765-9	전	468.3		468.3
700	경기도 파주시 탄현면 갈현리	255	대	323.3		323.1
701	경기도 파주시 탄현면 갈현리	255-1	도	26.3		26.3
702	경기도 파주시 탄현면 갈현리	212-2	도	622.9		50.5
703	경기도 파주시 탄현면 갈현리	산22-1	임	4,442.2		4,442.2
704	경기도 파주시 탄현면 갈현리	785-38	도	643.3		643.3
705	경기도 파주시 탄현면 갈현리	785-8	장	696.6		696.6
706	경기도 파주시 탄현면 갈현리	792-125	대	29.6		29.6
707	경기도 파주시 탄현면 갈현리	659	전	217.4		217.4
708	경기도 파주시 탄현면 갈현리	667-6	대	286.7		286.7
709	경기도 파주시 탄현면 갈현리	676-1	답	299.1		299.1
710	경기도 파주시 탄현면 갈현리	676-19	구	53.6		53.6
711	경기도 파주시 탄현면 갈현리	682-162	도	16.5		16.5
712	경기도 파주시 탄현면 갈현리	682-205	답	67.9		67.9
713	경기도 파주시 탄현면 갈현리	675-8	전	51.8		51.8
714	경기도 파주시 탄현면 갈현리	675-27	전	138.4		138.4
715	경기도 파주시 탄현면 갈현리	676-17	도	18.9		18.9
716	경기도 파주시 탄현면 갈현리	676-18	답	22.5		22.5
717	경기도 파주시 탄현면 갈현리	675-37	전	230.9		230.9
718	경기도 파주시 탄현면 갈현리	675-11	묘	524.4		524.4
719	경기도 파주시 탄현면 갈현리	675-9	묘	626.2		626.2
720	경기도 파주시 탄현면 갈현리	675-20	전	222.2		222.2
721	경기도 파주시 탄현면 갈현리	2046	도	2,499.7		2,291.0
722	경기도 파주시 탄현면 갈현리	1981	구	2,040.1		495.4
723	경기도 파주시 탄현면 갈현리	419-3	전	170.2		170.2
724	경기도 파주시 탄현면 갈현리	357-4	전	135.1		17.0
725	경기도 파주시 탄현면 갈현리	419-6	전	25.1		25.1
726	경기도 파주시 탄현면 갈현리	434-10	전	402.8		230.7
727	경기도 파주시 탄현면 갈현리	456	전	505.1		25.2
728	경기도 파주시 탄현면 갈현리	455-10	전	349.9		210.2
729	경기도 파주시 탄현면 갈현리	649-5	중	643.6		457.4

연번	소재지	지번	지목	전체면적(㎡)	지정면적(㎡)	
					세계유산구역	세계유산완충구역
730	경기도 파주시 탄현면 갈현리	674-3	전	39.6		39.6
731	경기도 파주시 탄현면 갈현리	674-4	대	234.0		234.0
732	경기도 파주시 탄현면 갈현리	674-36	전	28.3		28.3
733	경기도 파주시 탄현면 갈현리	674-35	도	208.8		208.8
734	경기도 파주시 탄현면 갈현리	792-79	전	71.1		71.1
735	경기도 파주시 탄현면 갈현리	671-10	대	369.6		369.6
736	경기도 파주시 탄현면 갈현리	781-1	대	67.2		67.2
737	경기도 파주시 탄현면 갈현리	산21-14	임	3,723.4		3,723.4
738	경기도 파주시 탄현면 갈현리	산25-5	도	1,140.5		1,140.5
739	경기도 파주시 탄현면 갈현리	산21-2	임	639.6		639.6
740	경기도 파주시 탄현면 갈현리	809-26	임	731.5		731.5
741	경기도 파주시 탄현면 갈현리	809-30	장	2,414.1		2,414.1
742	경기도 파주시 탄현면 갈현리	785-22	전	824.2		824.2
743	경기도 파주시 탄현면 갈현리	784-6	도	150.5		150.5
744	경기도 파주시 탄현면 갈현리	260-10	대	144.4		144.4
745	경기도 파주시 탄현면 갈현리	1978	답	2,666.0		119.3
746	경기도 파주시 탄현면 갈현리	1181-2	도	2,809.8		266.3
747	경기도 파주시 탄현면 갈현리	421-26	대	474.2		474.2
748	경기도 파주시 탄현면 갈현리	421-13	대	287.7		287.7
749	경기도 파주시 탄현면 갈현리	353-13	도	9.3		9.3
750	경기도 파주시 탄현면 갈현리	2054	답	1,031.8		1,031.8
751	경기도 파주시 탄현면 갈현리	652-1	대	119.0		119.0
752	경기도 파주시 탄현면 갈현리	364-2	도	661.6		611.6
753	경기도 파주시 탄현면 갈현리	816-2	학	453.0		453.0
754	경기도 파주시 탄현면 갈현리	336-2	학	650.0		650.0
755	경기도 파주시 탄현면 갈현리	335	대	324.0		324.0
756	경기도 파주시 탄현면 갈현리	336-15	전	188.0		188.0
757	경기도 파주시 탄현면 갈현리	336-1	대	625.0		625.0
758	경기도 파주시 탄현면 갈현리	422-2	도	47.7		47.7
759	경기도 파주시 탄현면 갈현리	650	학	99.0		99.0
760	경기도 파주시 탄현면 갈현리	336-6	전	631.0		631.0
761	경기도 파주시 탄현면 갈현리	336-14	전	86.0		86.0
762	경기도 파주시 탄현면 갈현리	336-7	전	169.0		169.0
763	경기도 파주시 탄현면 갈현리	332-3	대	301.0		301.0
764	경기도 파주시 탄현면 갈현리	334-1	답	803.0		803.0
765	경기도 파주시 탄현면 갈현리	331-2	대	477.0		477.0
766	경기도 파주시 탄현면 갈현리	332-4	도	78.0		78.0
767	경기도 파주시 탄현면 갈현리	430-4	전	1,321.5		1,321.5
768	경기도 파주시 탄현면 갈현리	421-17	대	174.6		174.6
769	경기도 파주시 탄현면 갈현리	421-8	대	94.1		94.1
770	경기도 파주시 탄현면 갈현리	421-2	대	10.3		10.3
771	경기도 파주시 탄현면 갈현리	427	전	867.3		372.8
772	경기도 파주시 탄현면 갈현리	821-64	전	72.2		72.2
773	경기도 파주시 탄현면 갈현리	418-6	대	437.7		437.7
774	경기도 파주시 탄현면 갈현리	433-7	전	303.4		303.4
775	경기도 파주시 탄현면 갈현리	428-5	전	37.3		37.3
776	경기도 파주시 탄현면 갈현리	259	도	47.1		47.1
777	경기도 파주시 탄현면 갈현리	265-26	도	108.6		108.6
778	경기도 파주시 탄현면 갈현리	682-193	구	243.8		243.8
779	경기도 파주시 탄현면 갈현리	776-5	답	788.1		788.1
780	경기도 파주시 탄현면 갈현리	645-2	구	0.5		0.5
781	경기도 파주시 탄현면 갈현리	780-1	대	10.2		10.2
782	경기도 파주시 탄현면 갈현리	411-1	대	572.7		192.0
783	경기도 파주시 탄현면 갈현리	411	대	298.1		202.0
784	경기도 파주시 탄현면 갈현리	779-3	대	354.4		354.4
785	경기도 파주시 탄현면 갈현리	785-31	도	46.8		46.8
786	경기도 파주시 탄현면 갈현리	785-30	장	2,540.4		2,540.4
787	경기도 파주시 탄현면 갈현리	683-14	구	137.1		137.1
788	경기도 파주시 탄현면 갈현리	683-37	구	14.8		14.8
789	경기도 파주시 탄현면 갈현리	412-1	대	318.7		2.5
790	경기도 파주시 탄현면 갈현리	417-6	도	28.6		28.6
791	경기도 파주시 탄현면 갈현리	1636	답	3,699.9		2,557.5
792	경기도 파주시 탄현면 갈현리	1425-1	구	3,381.9		185.6
793	경기도 파주시 탄현면 갈현리	2033	답	2,252.8		193.1
794	경기도 파주시 탄현면 갈현리	1983	구	2,151.7		1,522.4
795	경기도 파주시 탄현면 갈현리	1989	답	4,044.7		2,322.3

연번	소재지	지번	지목	전체면적(㎡)	지정면적(㎡)	
					세계유산구역	세계유산완충구역
796	경기도 파주시 탄현면 갈현리	1990	답	3,962.0		309.6
797	경기도 파주시 탄현면 갈현리	346-3	임	577.4		483.4
798	경기도 파주시 탄현면 갈현리	346-10	임	247.9		247.9
799	경기도 파주시 탄현면 갈현리	349	대	1,633.5		1,633.5
800	경기도 파주시 탄현면 갈현리	417-4	전	192.4		192.4
801	경기도 파주시 탄현면 갈현리	417-7	도	34.8		34.8
802	경기도 파주시 탄현면 갈현리	415-1	전	43.5		43.5
803	경기도 파주시 탄현면 갈현리	355-4	도	43.1		43.1
804	경기도 파주시 탄현면 갈현리	355-1	대	408.3		408.3
805	경기도 파주시 탄현면 갈현리	643-3	구	7.0		7.0
806	경기도 파주시 탄현면 갈현리	1627	답	1,695.9		348.1
807	경기도 파주시 탄현면 갈현리	424-4	전	50.1		50.1
808	경기도 파주시 탄현면 갈현리	420-3	전	48.5		48.5
809	경기도 파주시 탄현면 갈현리	413-1	대	4.5		4.5
810	경기도 파주시 탄현면 갈현리	413	대	390.2		390.2
811	경기도 파주시 탄현면 갈현리	674-28	전	112.9		112.9
812	경기도 파주시 탄현면 갈현리	670-9	답	763.4		763.4
813	경기도 파주시 탄현면 갈현리	278-2	도	227.3		227.3
814	경기도 파주시 탄현면 갈현리	792-19	전	67.5		67.5
815	경기도 파주시 탄현면 갈현리	792-4	도	339.7		339.7
816	경기도 파주시 탄현면 갈현리	792-124	전	658.5		658.5
817	경기도 파주시 탄현면 갈현리	792-59	전	23.5		23.5
818	경기도 파주시 탄현면 갈현리	792-160	전	1,078.9		1,078.9
819	경기도 파주시 탄현면 갈현리	793-42	전	514.8		514.8
820	경기도 파주시 탄현면 갈현리	793-57	답	82.2		82.2
821	경기도 파주시 탄현면 갈현리	793-10	답	437.6		437.6
822	경기도 파주시 탄현면 갈현리	792-120	전	65.6		65.6
823	경기도 파주시 탄현면 갈현리	331-5	도	93.0		93.0
824	경기도 파주시 탄현면 갈현리	331-4	도	71.0		71.0
825	경기도 파주시 탄현면 갈현리	329-1	대	268.0		268.0
826	경기도 파주시 탄현면 갈현리	265-4	대	531.9		383.0
827	경기도 파주시 탄현면 갈현리	329-3	대	248.0		248.0
828	경기도 파주시 탄현면 갈현리	330-3	대	499.0		499.0
829	경기도 파주시 탄현면 갈현리	329-4	대	1,104.0		1,104.0
830	경기도 파주시 탄현면 갈현리	329-6	대	456.0		456.0
831	경기도 파주시 탄현면 갈현리	329-7	대	368.4		368.4
832	경기도 파주시 탄현면 갈현리	329-5	대	248.0		248.0
833	경기도 파주시 탄현면 갈현리	329-2	전	149.0		149.0
834	경기도 파주시 탄현면 갈현리	330-1	전	473.0		473.0
835	경기도 파주시 탄현면 갈현리	329-9	대	238.0		238.0
836	경기도 파주시 탄현면 갈현리	329-10	대	608.0		608.0
837	경기도 파주시 탄현면 갈현리	647-2	전	1,314.6		1,314.6
838	경기도 파주시 탄현면 갈현리	647-4	전	619.6		619.6
839	경기도 파주시 탄현면 갈현리	769-2	도	219.7		219.7
840	경기도 파주시 탄현면 갈현리	769-1	답	86.7		86.7
841	경기도 파주시 탄현면 갈현리	765-3	전	66.7		66.7
842	경기도 파주시 탄현면 갈현리	329-11	경 임	2,579.0		872.6
843	경기도 파주시 탄현면 갈현리	410-1	대	431.4		213.4
844	경기도 파주시 탄현면 갈현리	406-6	도	28.8		28.8
845	경기도 파주시 탄현면 갈현리	406-4	대	265.4		262.0
846	경기도 파주시 탄현면 갈현리	406-3	전	104.2		104.2
847	경기도 파주시 탄현면 갈현리	424-1	전	207.8		93.4
848	경기도 파주시 탄현면 갈현리	424-5	전	308.9		273.5
849	경기도 파주시 탄현면 갈현리	424-3	도	37.8		37.8
850	경기도 파주시 탄현면 갈현리	2053	답	2,250.3		2,250.3
851	경기도 파주시 탄현면 갈현리	2052	답	2,126.9		2,126.9
852	경기도 파주시 탄현면 갈현리	2051	답	2,202.9		2,202.9
853	경기도 파주시 탄현면 갈현리	2034	답	1,689.7		911.4
854	경기도 파주시 탄현면 갈현리	2035	답	3,936.2		3,755.6
855	경기도 파주시 탄현면 갈현리	1214-2	도	2,090.2		598.9
856	경기도 파주시 탄현면 갈현리	1196-1	구	2,094.7		159.2
857	경기도 파주시 탄현면 갈현리	1211	답	2,361.6		2,361.3
858	경기도 파주시 탄현면 갈현리	1214-1	구	3,134.0		1,109.7
859	경기도 파주시 탄현면 갈현리	1214	답	1,550.7		1,550.7
860	경기도 파주시 탄현면 갈현리	1213	답	2,051.2		2,051.2
861	경기도 파주시 탄현면 갈현리	424-2	전	66.8		66.8

연번	소재지	지번	지목	전체면적(㎡)	지정면적(㎡)	
					세계유산구역	세계유산완충구역
862	경기도 파주시 탄현면 갈현리	424-6	도	13.3		13.3
863	경기도 파주시 탄현면 갈현리	428-1	도	14.4		14.4
864	경기도 파주시 탄현면 갈현리	428-2	전	290.9		290.9
865	경기도 파주시 탄현면 갈현리	429-1	대	234.7		234.7
866	경기도 파주시 탄현면 갈현리	429-3	대	150.7		150.7
867	경기도 파주시 탄현면 갈현리	433-1	도	25.5		25.5
868	경기도 파주시 탄현면 갈현리	433-22	도	42.5		42.5
869	경기도 파주시 탄현면 갈현리	433-3	대	382.4		382.4
870	경기도 파주시 탄현면 갈현리	433-4	전	94.7		94.7
871	경기도 파주시 탄현면 갈현리	430-5	전	116.9		116.9
872	경기도 파주시 탄현면 갈현리	430-6	전	62.5		62.5
873	경기도 파주시 탄현면 갈현리	421-23	대	347.3		347.3
874	경기도 파주시 탄현면 갈현리	1262-1	구	1,396.8		1,141.5
875	경기도 파주시 탄현면 갈현리	1259	답	3,438.8		3,438.8
876	경기도 파주시 탄현면 갈현리	1260	답	929.6		929.6
877	경기도 파주시 탄현면 갈현리	682-199	답	62.4		62.4
878	경기도 파주시 탄현면 갈현리	682-172	구	126.4		126.4
879	경기도 파주시 탄현면 갈현리	682-173	도	66.4		66.4
880	경기도 파주시 탄현면 갈현리	682-170	도	77.9		77.9
881	경기도 파주시 탄현면 갈현리	682-167	도	60.4		60.4
882	경기도 파주시 탄현면 갈현리	682-169	구	142.2		142.2
883	경기도 파주시 탄현면 갈현리	653-1	학	2,739.0		2,739.0
884	경기도 파주시 탄현면 갈현리	654-35	잡	14,030.9		14,030.9
885	경기도 파주시 탄현면 갈현리	322-57	임	3,949.0		3,840.7
886	경기도 파주시 탄현면 갈현리	322-56	임	3,761.3		3,761.3
887	경기도 파주시 탄현면 갈현리	322-3	전	4,915.0		4,168.0
888	경기도 파주시 탄현면 갈현리	653-7	학	232.0		232.0
889	경기도 파주시 탄현면 갈현리	845	잡	20,143.3		20,143.3
890	경기도 파주시 탄현면 갈현리	421-20	전	198.4		198.4
891	경기도 파주시 탄현면 갈현리	421-28	대	106.7		106.7
892	경기도 파주시 탄현면 갈현리	431	대	334.1		334.1
893	경기도 파주시 탄현면 갈현리	356-2	도	14.4		14.4
894	경기도 파주시 탄현면 갈현리	418-13	전	77.5		77.5
895	경기도 파주시 탄현면 갈현리	421-22	대	567.6		567.6
896	경기도 파주시 탄현면 갈현리	421-14	대	129.4		129.4
897	경기도 파주시 탄현면 갈현리	421-7	대	614.1		614.1
898	경기도 파주시 탄현면 갈현리	433-2	대	41.9		41.9
899	경기도 파주시 탄현면 갈현리	433-28	전	105.1		105.1
900	경기도 파주시 탄현면 갈현리	433-26	대	386.2		386.2
901	경기도 파주시 탄현면 갈현리	433-25	전	134.1		134.1
902	경기도 파주시 탄현면 갈현리	357-2	전	208.8		208.8
903	경기도 파주시 탄현면 갈현리	406-1	도	9.2		9.2
904	경기도 파주시 탄현면 갈현리	417-3	전	20.1		20.1
905	경기도 파주시 탄현면 갈현리	648-3	답	934.0		356.7
906	경기도 파주시 탄현면 갈현리	345-1	대	609.8		104.6
907	경기도 파주시 탄현면 갈현리	417-1	대	136.2		136.2
908	경기도 파주시 탄현면 갈현리	417-5	도	15.6		15.6
909	경기도 파주시 탄현면 갈현리	406-8	대	317.3		317.3
910	경기도 파주시 탄현면 갈현리	406-5	대	67.7		67.7
911	경기도 파주시 탄현면 갈현리	416-4	전	85.8		85.8
912	경기도 파주시 탄현면 갈현리	350-4	전	96.5		96.5
913	경기도 파주시 탄현면 갈현리	353-11	도	37.9		37.9
914	경기도 파주시 탄현면 갈현리	353-10	도	33.4		33.4
915	경기도 파주시 탄현면 갈현리	353-4	대	21.6		21.6
916	경기도 파주시 탄현면 갈현리	353-7	대	331.5		331.5
917	경기도 파주시 탄현면 갈현리	682-187	구	68.9		68.9
918	경기도 파주시 탄현면 갈현리	682-185	구	80.4		80.4
919	경기도 파주시 탄현면 갈현리	1892-1	답	1,568.7		1,568.7
920	경기도 파주시 탄현면 갈현리	675-43	전	262.2		262.2
921	경기도 파주시 탄현면 갈현리	675-7	전	726.9		726.9
922	경기도 파주시 탄현면 갈현리	675-4	전	4.7		4.7
923	경기도 파주시 탄현면 갈현리	792-3	전	9.6		9.6
924	경기도 파주시 탄현면 갈현리	792-8	전	29.6		29.6
925	경기도 파주시 탄현면 갈현리	667-5	목	165.3		165.3
926	경기도 파주시 탄현면 갈현리	682-34	답	795.2		795.2
927	경기도 파주시 탄현면 갈현리	670-3	답	477.9		477.9

연번	소재지	지번	지목	전체면적(㎡)	지정면적(㎡)	
					세계유산구역	세계유산완충구역
928	경기도 파주시 탄현면 갈현리	1208-1	답	955.9		268.2
929	경기도 파주시 탄현면 갈현리	1208	답	2,029.5		192.7
930	경기도 파주시 탄현면 갈현리	1209	답	4,090.3		2,650.7
931	경기도 파주시 탄현면 갈현리	1221	답	1,932.8		1,932.8
932	경기도 파주시 탄현면 갈현리	1220	답	975.5		975.5
933	경기도 파주시 탄현면 갈현리	1210	답	531.9		509.4
934	경기도 파주시 탄현면 갈현리	1222	답	3,010.7		3,010.7
935	경기도 파주시 탄현면 갈현리	1223	답	3,496.5		2,427.6
936	경기도 파주시 탄현면 갈현리	1224	답	1,522.5		218.8
937	경기도 파주시 탄현면 갈현리	1258	전	1,833.0		1,833.0
938	경기도 파주시 탄현면 갈현리	649-9	전	641.5		641.5
939	경기도 파주시 탄현면 갈현리	649-7	전	942.4		942.4
940	경기도 파주시 탄현면 갈현리	산148	도	835.4		835.4
941	경기도 파주시 탄현면 갈현리	649-6	대	153.1		153.1
942	경기도 파주시 탄현면 갈현리	793-54	도	533.9		533.9
943	경기도 파주시 탄현면 갈현리	809-15	임	1,010.5		1,010.5
944	경기도 파주시 탄현면 갈현리	636-55	구	13.4		13.4
945	경기도 파주시 탄현면 갈현리	821-2	학	7,459.0		7,459.0
946	경기도 파주시 탄현면 갈현리	322-37	대	286.0		286.0
947	경기도 파주시 탄현면 갈현리	322-2	전	734.0		734.0
948	경기도 파주시 탄현면 갈현리	1219	답	1,149.7		1,149.7
949	경기도 파주시 탄현면 갈현리	1218	답	1,798.8		1,798.8
950	경기도 파주시 탄현면 갈현리	1217	답	2,181.0		2,181.0
951	경기도 파주시 탄현면 갈현리	1257	답	4,097.4		4,097.4
952	경기도 파주시 탄현면 갈현리	1236-1	구	1,984.5		657.5
953	경기도 파주시 탄현면 갈현리	1215	답	678.0		678.0
954	경기도 파주시 탄현면 갈현리	682-159	도	393.1		393.1
955	경기도 파주시 탄현면 갈현리	1216	답	3,781.2		3,781.2
956	경기도 파주시 탄현면 갈현리	1212	답	1,107.9		1,107.9
957	경기도 파주시 탄현면 갈현리	683-4	구	666.2		666.2
958	경기도 파주시 탄현면 갈현리	674-13	임	2,185.0		2,042.2
959	경기도 파주시 탄현면 갈현리	675-21	전	405.7		405.7
960	경기도 파주시 탄현면 갈현리	675-18	임	273.9		265.2
961	경기도 파주시 탄현면 갈현리	675-41	전	110.9		110.9
962	경기도 파주시 탄현면 갈현리	670-2	답	955.1		955.1
963	경기도 파주시 탄현면 갈현리	산154	도	72.8		72.8
964	경기도 파주시 탄현면 갈현리	674-19	임	1,508.7		1,508.7
965	경기도 파주시 탄현면 갈현리	674-25	전	426.7		426.7
966	경기도 파주시 탄현면 갈현리	674-24	전	78.7		78.7
967	경기도 파주시 탄현면 갈현리	682-38	답	673.7		673.7
968	경기도 파주시 탄현면 갈현리	682-164	도	74.9		74.9
969	경기도 파주시 탄현면 갈현리	792-10	전	169.5		169.5
970	경기도 파주시 탄현면 갈현리	675-1	대	357.6		357.6
971	경기도 파주시 탄현면 갈현리	682-140	구	142.1		142.1
972	경기도 파주시 탄현면 갈현리	676-15	구	5.9		5.9
973	경기도 파주시 탄현면 갈현리	674-2	도	239.4		239.4
974	경기도 파주시 탄현면 갈현리	674-43	도	1.5		1.5
975	경기도 파주시 탄현면 갈현리	674-29	전	571.2		571.2
976	경기도 파주시 탄현면 갈현리	674-26	전	51.7		51.7
977	경기도 파주시 탄현면 갈현리	682-156	도	37.5		37.5
978	경기도 파주시 탄현면 갈현리	675-24	대	194.2		194.2
979	경기도 파주시 탄현면 갈현리	674-34	전	158.5		158.5
980	경기도 파주시 탄현면 갈현리	346-12	임	2,001.4		2,001.4
981	경기도 파주시 탄현면 갈현리	336-8	전	311.0		311.0
982	경기도 파주시 탄현면 갈현리	336-13	전	582.0		582.0
983	경기도 파주시 탄현면 갈현리	336-9	전	420.0		420.0
984	경기도 파주시 탄현면 갈현리	336-10	전	360.0		360.0
985	경기도 파주시 탄현면 갈현리	336-4	전	347.0		347.0
986	경기도 파주시 탄현면 갈현리	334-2	답	109.0		109.0
987	경기도 파주시 탄현면 갈현리	336-5	전	192.0		192.0
988	경기도 파주시 탄현면 갈현리	332-6	대	317.9		317.9
989	경기도 파주시 탄현면 갈현리	332-8	대	104.0		104.0
990	경기도 파주시 탄현면 갈현리	670-12	답	100.4		100.4
991	경기도 파주시 탄현면 갈현리	666-4	대	257.1		257.1
992	경기도 파주시 탄현면 갈현리	668-7	전	1,228.6		1,228.6
993	경기도 파주시 탄현면 갈현리	671-11	대	283.9		283.9

연번	소재지	지번	지목	전체면적(㎡)	지정면적(㎡)	
					세계유산구역	세계유산완충구역
994	경기도 파주시 탄현면 갈현리	682-161	구	192.4		192.4
995	경기도 파주시 탄현면 갈현리	682-163	구	132.5		132.5
996	경기도 파주시 탄현면 갈현리	674-6	대	283.0		283.0
997	경기도 파주시 탄현면 갈현리	682-144	구	78.4		78.4
998	경기도 파주시 탄현면 갈현리	682-195	구	17.4		17.4
999	경기도 파주시 탄현면 갈현리	666-7	대	211.4		211.4
1000	경기도 파주시 탄현면 갈현리	674-22	전	98.3		98.3
1001	경기도 파주시 탄현면 갈현리	792-80	대	159.6		159.6
1002	경기도 파주시 탄현면 갈현리	682-98	대	194.7		194.7
1003	경기도 파주시 탄현면 갈현리	682-166	구	126.4		126.4
1004	경기도 파주시 탄현면 갈현리	675-3	전	21.9		21.9
1005	경기도 파주시 탄현면 갈현리	671-13	대	57.6		57.6
1006	경기도 파주시 탄현면 갈현리	792-72	대	308.3		308.3
1007	경기도 파주시 탄현면 갈현리	682-178	구	155.9		155.9
1008	경기도 파주시 탄현면 갈현리	682-181	구	46.9		46.9
1009	경기도 파주시 탄현면 갈현리	670-10	답	834.1		834.1
1010	경기도 파주시 탄현면 갈현리	670-11	답	177.4		177.4
1011	경기도 파주시 탄현면 갈현리	332-7	대	150.0		150.0
1012	경기도 파주시 탄현면 갈현리	260-6	대	191.0		191.0
1013	경기도 파주시 탄현면 갈현리	265-5	전	890.8		824.8
1014	경기도 파주시 탄현면 갈현리	260-9	대	229.4		229.4
1015	경기도 파주시 탄현면 갈현리	260-4	대	337.8		337.8
1016	경기도 파주시 탄현면 갈현리	265-23	대	643.0		127.7
1017	경기도 파주시 탄현면 갈현리	809-14	전	1,111.3		1,111.3
1018	경기도 파주시 탄현면 갈현리	809-31	장	1,771.1		1,771.1
1019	경기도 파주시 탄현면 갈현리	809-25	임	1,308.2		1,308.2
1020	경기도 파주시 탄현면 갈현리	792-100	전	304.3		304.3
1021	경기도 파주시 탄현면 갈현리	792-11	도	56.8		56.8
1022	경기도 파주시 탄현면 갈현리	667-10	전	260.6		260.6
1023	경기도 파주시 탄현면 갈현리	667-7	대	31.7		31.7
1024	경기도 파주시 탄현면 갈현리	671-3	대	334.7		334.7
1025	경기도 파주시 탄현면 갈현리	671-2	대	246.9		246.9
1026	경기도 파주시 탄현면 갈현리	682-183	구	117.0		117.0
1027	경기도 파주시 탄현면 갈현리	675-2	전	513.2		513.2
1028	경기도 파주시 탄현면 갈현리	809-3	대	452.4		452.4
1029	경기도 파주시 탄현면 갈현리	809-20	도	99.7		99.7
1030	경기도 파주시 탄현면 갈현리	809-21	도	113.9		113.9
1031	경기도 파주시 탄현면 갈현리	418-16	대	58.5		58.5
1032	경기도 파주시 탄현면 갈현리	433-23	도	45.0		45.0
1033	경기도 파주시 탄현면 갈현리	821-123	전	265.0		265.0
1034	경기도 파주시 탄현면 갈현리	821-62	전	87.1		87.1
1035	경기도 파주시 탄현면 갈현리	821-125	전	47.6		47.6
1036	경기도 파주시 탄현면 갈현리	809-5	전	530.3		530.3
1037	경기도 파주시 탄현면 갈현리	660-6	전	77.1		77.1
1038	경기도 파주시 탄현면 갈현리	857-38	대	586.0		586.0
1039	경기도 파주시 탄현면 갈현리	857-2	대	188.6		188.6
1040	경기도 파주시 탄현면 갈현리	862-2	전	241.0		241.0
1041	경기도 파주시 탄현면 갈현리	2044	구	1,748.9		1,373.2
1042	경기도 파주시 탄현면 갈현리	433-14	대	285.9		285.9
1043	경기도 파주시 탄현면 갈현리	433-15	대	706.0		582.8
1044	경기도 파주시 탄현면 갈현리	784-4	도	80.1		80.1
1045	경기도 파주시 탄현면 갈현리	785-7	전	515.9		515.9
1046	경기도 파주시 탄현면 갈현리	785-23	대	29.2		29.2
1047	경기도 파주시 탄현면 갈현리	773-6	대	383.8		383.8
1048	경기도 파주시 탄현면 갈현리	636-18	전	25.1		25.1
1049	경기도 파주시 탄현면 갈현리	636-43	답	35.6		35.6
1050	경기도 파주시 탄현면 갈현리	782-4	대	329.8		329.8
1051	경기도 파주시 탄현면 갈현리	768-1	답	660.7		660.7
1052	경기도 파주시 탄현면 갈현리	788-3	장	44.8		44.8
1053	경기도 파주시 탄현면 갈현리	645-4	도	144.7		72.7
1054	경기도 파주시 탄현면 갈현리	636-1	전	1,302.9		159.0
1055	경기도 파주시 탄현면 갈현리	809-22	대	185.1		185.1
1056	경기도 파주시 탄현면 갈현리	809-23	도	381.9		381.9
1057	경기도 파주시 탄현면 갈현리	809-12	대	329.9		329.9
1058	경기도 파주시 탄현면 갈현리	809-1	전	1,450.5		1,450.5
1059	경기도 파주시 탄현면 갈현리	1984	도	2,382.8		1,465.1

연번	소재지	지번	지목	전체면적(㎡)	지정면적(㎡)	
					세계유산구역	세계유산완충구역
1060	경기도 파주시 탄현면 갈현리	2041	답	4,021.2		4,021.2
1061	경기도 파주시 탄현면 갈현리	255-2	도	26.3		15.4
1062	경기도 파주시 탄현면 갈현리	1902	답	898.5		898.5
1063	경기도 파주시 탄현면 갈현리	1903	답	5,066.6		5,066.6
1064	경기도 파주시 탄현면 갈현리	1887-1	목	1,059.9		1,059.9
1065	경기도 파주시 탄현면 갈현리	1888-1	목	1,410.2		1,410.2
1066	경기도 파주시 탄현면 갈현리	1261	답	4,231.2		4,231.2
1067	경기도 파주시 탄현면 갈현리	1262	답	1,466.8		1,466.8
1068	경기도 파주시 탄현면 갈현리	1251	답	3,991.7		3,989.0
1069	경기도 파주시 탄현면 갈현리	821-63	대	86.6		86.6
1070	경기도 파주시 탄현면 갈현리	821-5	전	32.0		32.0
1071	경기도 파주시 탄현면 갈현리	1436-1	구	2,900.7		148.5
1072	경기도 파주시 탄현면 갈현리	809-34	대	66.6		66.6
1073	경기도 파주시 탄현면 갈현리	1436-2	도	2,000.8		38.4
1074	경기도 파주시 탄현면 갈현리	797	전	275.3		275.3
1075	경기도 파주시 탄현면 갈현리	786-6	대	250.0		250.0
1076	경기도 파주시 탄현면 갈현리	786-2	전	397.7		397.7
1077	경기도 파주시 탄현면 갈현리	786-5	대	575.2		575.2
1078	경기도 파주시 탄현면 갈현리	418-8	대	271.0		271.0
1079	경기도 파주시 탄현면 갈현리	418-12	전	175.2		175.2
1080	경기도 파주시 탄현면 갈현리	428-9	전	50.3		50.3
1081	경기도 파주시 탄현면 갈현리	428-6	도	9.7		9.7
1082	경기도 파주시 탄현면 갈현리	428-8	전	912.6		897.4
1083	경기도 파주시 탄현면 갈현리	428-7	도	119.4		119.4
1084	경기도 파주시 탄현면 갈현리	428-11	도	29.6		29.6
1085	경기도 파주시 탄현면 갈현리	428-10	전	32.5		32.5
1086	경기도 파주시 탄현면 갈현리	429-2	대	278.5		278.5
1087	경기도 파주시 탄현면 갈현리	419-2	대	457.6		457.6
1088	경기도 파주시 탄현면 갈현리	419-1	대	456.1		456.1
1089	경기도 파주시 탄현면 갈현리	350-1	대	439.5		439.5
1090	경기도 파주시 탄현면 갈현리	673-4	대	90.3		90.3
1091	경기도 파주시 탄현면 갈현리	674-11	전	111.7		111.7
1092	경기도 파주시 탄현면 갈현리	792-94	대	297.0		297.0
1093	경기도 파주시 탄현면 갈현리	792-97	대	540.1		540.1
1094	경기도 파주시 탄현면 갈현리	792-131	대	33.5		33.5
1095	경기도 파주시 탄현면 갈현리	1257-2	구	13,663.7		3,304.7
1096	경기도 파주시 탄현면 갈현리	1255	답	2,254.3		2,254.3
1097	경기도 파주시 탄현면 갈현리	1254	답	2,825.8		2,825.8
1098	경기도 파주시 탄현면 갈현리	1257-1	도	2,968.7		1,035.5
1099	경기도 파주시 탄현면 갈현리	1250	답	4,038.9		1,160.8
1100	경기도 파주시 탄현면 갈현리	1253	답	2,046.4		2,046.4
1101	경기도 파주시 탄현면 갈현리	1889	답	1,289.1		1,289.1
1102	경기도 파주시 탄현면 갈현리	1888	답	1,733.3		1,733.3
1103	경기도 파주시 탄현면 갈현리	1893	도	117.1		117.1
1104	경기도 파주시 탄현면 갈현리	1892	대	847.6		847.6
1105	경기도 파주시 탄현면 갈현리	1887	답	1,462.3		1,462.3
1106	경기도 파주시 탄현면 갈현리	1890	답	1,919.7		1,919.7
1107	경기도 파주시 탄현면 갈현리	1904	답	3,332.8		3,332.8
1108	경기도 파주시 탄현면 갈현리	1895	구	1,030.2		1,030.2
1109	경기도 파주시 탄현면 갈현리	1891	답	981.6		981.6
1110	경기도 파주시 탄현면 갈현리	682-179	도	36.3		36.3
1111	경기도 파주시 탄현면 갈현리	682-176	도	75.0		75.0
1112	경기도 파주시 탄현면 갈현리	682-175	구	166.0		166.0
1113	경기도 파주시 탄현면 갈현리	433-13	대	37.8		37.8
1114	경기도 파주시 탄현면 갈현리	682-152	구	175.9		175.9
1115	경기도 파주시 탄현면 갈현리	682-150	구	3.2		3.2
1116	경기도 파주시 탄현면 갈현리	1869	답	2,723.1		2,723.1
1117	경기도 파주시 탄현면 갈현리	418-7	대	283.8		283.8
1118	경기도 파주시 탄현면 갈현리	418-17	대	35.1		35.1
1119	경기도 파주시 탄현면 갈현리	816-8	도	98.4		98.4
1120	경기도 파주시 탄현면 갈현리	654-2	도	36.0		36.0
1121	경기도 파주시 탄현면 갈현리	654-17	도	15.0		15.0
1122	경기도 파주시 탄현면 갈현리	654-10	도	40.0		40.0
1123	경기도 파주시 탄현면 갈현리	654-11	장	25.0		25.0
1124	경기도 파주시 탄현면 갈현리	654-16	도	55.0		55.0
1125	경기도 파주시 탄현면 갈현리	655-2	도	429.0		429.0



연번	소재지	지번	지목	전체면적(㎡)	지정면적(㎡)	
					세계유산구역	세계유산완충구역
1126	경기도 파주시 탄현면 갈현리	654-13	도	385.7		385.7
1127	경기도 파주시 탄현면 갈현리	261-1	전	203.0		203.0
1128	경기도 파주시 탄현면 갈현리	260-7	도	687.8		687.8
1129	경기도 파주시 탄현면 갈현리	811-5	장	1,018.6		1,018.6
1130	경기도 파주시 탄현면 갈현리	811-3	전	231.3		231.3
1131	경기도 파주시 탄현면 갈현리	261-2	도	1,441.4		691.9
1132	경기도 파주시 탄현면 갈현리	260-2	도	1,278.2		406.1
1133	경기도 파주시 탄현면 갈현리	673-2	대	32.6		32.6
1134	경기도 파주시 탄현면 갈현리	359-14	대	235.4		31.9
1135	경기도 파주시 탄현면 갈현리	773-1	전	704.9		704.9
1136	경기도 파주시 탄현면 갈현리	773-2	대	360.7		360.7
1137	경기도 파주시 탄현면 갈현리	773-11	전	75.7		75.7
1138	경기도 파주시 탄현면 갈현리	869-1	장	635.6		635.6
1139	경기도 파주시 탄현면 갈현리	792-127	대	196.8		196.8
1140	경기도 파주시 탄현면 갈현리	793-28	전	776.6		776.6
1141	경기도 파주시 탄현면 갈현리	793-29	전	68.6		68.6
1142	경기도 파주시 탄현면 갈현리	793-31	전	517.7		517.7
1143	경기도 파주시 탄현면 갈현리	792-24	전	115.0		115.0
1144	경기도 파주시 탄현면 갈현리	793-53	전	2,374.7	2,374.7	
1145	경기도 파주시 탄현면 갈현리	792-162	전	100.2		100.2
1146	경기도 파주시 탄현면 갈현리	792-113	답	93.0		93.0
1147	경기도 파주시 탄현면 갈현리	792-158	전	1,310.6		1,310.6
1148	경기도 파주시 탄현면 갈현리	792-30	답	435.8		435.8
1149	경기도 파주시 탄현면 갈현리	665	전	1,513.5	1,513.5	
1150	경기도 파주시 탄현면 갈현리	636-39	전	256.0		256.0
1151	경기도 파주시 탄현면 갈현리	789-4	도	98.2		98.2
1152	경기도 파주시 탄현면 갈현리	682-194	도	36.9		36.9
1153	경기도 파주시 탄현면 갈현리	682-130	도	140.5		140.5
1154	경기도 파주시 탄현면 갈현리	787	유	501.9		501.9
1155	경기도 파주시 탄현면 갈현리	646-5	전	475.4		432.6
1156	경기도 파주시 탄현면 갈현리	785-17	답	109.2		109.2
1157	경기도 파주시 탄현면 갈현리	683-42	구	8.0		8.0
1158	경기도 파주시 탄현면 갈현리	765-1	대	387.2		387.2
1159	경기도 파주시 탄현면 갈현리	772-4	전	276.1		276.1
1160	경기도 파주시 탄현면 갈현리	785-42	대	49.6		49.6
1161	경기도 파주시 탄현면 갈현리	683-1	답	121.3		121.3
1162	경기도 파주시 탄현면 갈현리	785-16	대	561.1		561.1
1163	경기도 파주시 탄현면 갈현리	785-21	대	526.4		526.4
1164	경기도 파주시 탄현면 갈현리	675-23	묘	377.7		377.7
1165	경기도 파주시 탄현면 갈현리	674-14	전	347.2		221.8
1166	경기도 파주시 탄현면 갈현리	667-1	전	156.2		156.2
1167	경기도 파주시 탄현면 갈현리	1905-1	구	497.9		497.9
1168	경기도 파주시 탄현면 갈현리	667-2	대	467.1		467.1
1169	경기도 파주시 탄현면 갈현리	792-142	대	63.2		63.2
1170	경기도 파주시 탄현면 갈현리	675-39	전	300.9		300.9
1171	경기도 파주시 탄현면 갈현리	674-12	전	185.6		185.6
1172	경기도 파주시 탄현면 갈현리	666-3	대	327.5		327.5
1173	경기도 파주시 탄현면 갈현리	670-5	답	933.5		933.5
1174	경기도 파주시 탄현면 갈현리	793-9	답	555.2		555.2
1175	경기도 파주시 탄현면 갈현리	792-161	전	858.6		858.6
1176	경기도 파주시 탄현면 갈현리	793-20	전	759.1		759.1
1177	경기도 파주시 탄현면 갈현리	792-23	전	180.6		180.6
1178	경기도 파주시 탄현면 갈현리	산25-31	임	18,766.0		18,766.0
1179	경기도 파주시 탄현면 갈현리	산25-10	임	15,629.2		15,629.2
1180	경기도 파주시 탄현면 갈현리	산25-28	임	17,070.1	17,070.1	
1181	경기도 파주시 탄현면 갈현리	산25-8	임	9,452.3		9,452.3
1182	경기도 파주시 탄현면 갈현리	649-3	전	313.2		309.5
1183	경기도 파주시 탄현면 갈현리	649-4	전	476.3		426.0
1184	경기도 파주시 탄현면 갈현리	421-19	대	329.4		329.4
1185	경기도 파주시 탄현면 갈현리	774	답	325.2		325.2
1186	경기도 파주시 탄현면 갈현리	809-27	임	599.0		599.0
1187	경기도 파주시 탄현면 갈현리	353-6	도	76.6		76.6
1188	경기도 파주시 탄현면 갈현리	348	대	739.5		739.5
1189	경기도 파주시 탄현면 갈현리	346-9	임	1,045.7		1,045.7
1190	경기도 파주시 탄현면 갈현리	809-36	장	1,644.5		1,644.5
1191	경기도 파주시 탄현면 갈현리	785-24	대	174.8		174.8

연번	소재지	지번	지목	전체면적(㎡)	지정면적(㎡)	
					세계유산구역	세계유산완충구역
1192	경기도 파주시 탄현면 갈현리	809-24	장	1,295.1		1,295.1
1193	경기도 파주시 탄현면 갈현리	785-6	전	853.3		853.3
1194	경기도 파주시 탄현면 갈현리	406-2	전	66.8		66.8
1195	경기도 파주시 탄현면 갈현리	415-2	전	166.3		166.3
1196	경기도 파주시 탄현면 갈현리	414-1	대	138.6		138.6
1197	경기도 파주시 탄현면 갈현리	413-2	대	5.1		5.1
1198	경기도 파주시 탄현면 갈현리	430-8	전	242.0		242.0
1199	경기도 파주시 탄현면 갈현리	797-6	장	2,448.2		2,448.2
1200	경기도 파주시 탄현면 갈현리	816-6	도	111.1		111.1
1201	경기도 파주시 탄현면 갈현리	797-1	대	659.7		659.7
1202	경기도 파주시 탄현면 갈현리	346-8	임	995.6		906.5
1203	경기도 파주시 탄현면 갈현리	418-14	대	512.8		512.8
1204	경기도 파주시 탄현면 갈현리	418-4	대	311.9		311.9
1205	경기도 파주시 탄현면 갈현리	416-2	전	180.7		180.7
1206	경기도 파주시 탄현면 갈현리	415-5	전	47.2		47.2
1207	경기도 파주시 탄현면 갈현리	산147	도	48.6		48.6
1208	경기도 파주시 탄현면 갈현리	418-9	대	229.4		229.4
1209	경기도 파주시 탄현면 갈현리	421-10	대	71.3		71.3
1210	경기도 파주시 탄현면 갈현리	421-15	대	161.3		161.3
1211	경기도 파주시 탄현면 갈현리	428-3	전	104.1		104.1
1212	경기도 파주시 탄현면 갈현리	424-7	전	4.7		4.7
1213	경기도 파주시 탄현면 갈현리	258-1	대	236.0		236.0
1214	경기도 파주시 탄현면 갈현리	산21-12	임	285.8		285.8
1215	경기도 파주시 탄현면 갈현리	773-4	대	646.7		646.7
1216	경기도 파주시 탄현면 갈현리	1882-1	도	911.9		911.9
1217	경기도 파주시 탄현면 갈현리	산17-2	임	3,167.8	3,167.8	
1218	경기도 파주시 탄현면 갈현리	2045	답	1,673.0		1,673.0
1219	경기도 파주시 탄현면 갈현리	785-33	대	451.6		451.6
1220	경기도 파주시 탄현면 갈현리	682-128	대	181.1		181.1
1221	경기도 파주시 탄현면 갈현리	785-39	구	1,088.3		1,088.3
1222	경기도 파주시 탄현면 갈현리	646-2	도	245.8		147.5
1223	경기도 파주시 탄현면 갈현리	646-8	구	817.7		438.2
1224	경기도 파주시 탄현면 갈현리	647-19	전	521.0		521.0
1225	경기도 파주시 탄현면 갈현리	784-3	대	31.4		31.4
1226	경기도 파주시 탄현면 갈현리	784-5	대	451.5		451.5
1227	경기도 파주시 탄현면 갈현리	649-14	전	423.5		206.3
1228	경기도 파주시 탄현면 갈현리	649-8	전	825.0		390.1
1229	경기도 파주시 탄현면 갈현리	649-10	전	154.2		154.2
1230	경기도 파주시 탄현면 갈현리	636-29	도	203.2		203.2
1231	경기도 파주시 탄현면 갈현리	785-18	답	71.8		71.8
1232	경기도 파주시 탄현면 갈현리	792-74	전	995.1		995.1
1233	경기도 파주시 탄현면 갈현리	674-27	전	122.7		122.7
1234	경기도 파주시 탄현면 갈현리	666-6	대	158.4		158.4
1235	경기도 파주시 탄현면 갈현리	666-2	대	515.0		515.0
1236	경기도 파주시 탄현면 갈현리	682-182	도	61.2		61.2
1237	경기도 파주시 탄현면 갈현리	667-11	전	441.9		441.9
1238	경기도 파주시 탄현면 갈현리	792-78	전	56.5		56.5
1239	경기도 파주시 탄현면 갈현리	675-19	대	450.6		200.8
1240	경기도 파주시 탄현면 갈현리	675-13	대	457.5		282.3
1241	경기도 파주시 탄현면 갈현리	674-30	전	593.6		593.6
1242	경기도 파주시 탄현면 갈현리	682-180	도	3.4		3.4
1243	경기도 파주시 탄현면 갈현리	산24	임	33,160.8	33,160.8	
1244	경기도 파주시 탄현면 갈현리	792-159	도	32.3		32.3
1245	경기도 파주시 탄현면 갈현리	793-4	답	2,069.0		2,069.0
1246	경기도 파주시 탄현면 갈현리	793-18	답	516.7		516.7
1247	경기도 파주시 탄현면 갈현리	793-44	전	1,790.6		1,790.6
1248	경기도 파주시 탄현면 갈현리	792-52	대	888.6		888.6
1249	경기도 파주시 탄현면 갈현리	792-49	대	307.3		307.3
1250	경기도 파주시 탄현면 갈현리	792-73	전	121.3		121.3
1251	경기도 파주시 탄현면 갈현리	682-41	대	427.1		427.1
1252	경기도 파주시 탄현면 갈현리	산25-35	임	2,323.8		2,323.8
1253	경기도 파주시 탄현면 갈현리	865-3	대	1,248.0		1,248.0
1254	경기도 파주시 탄현면 갈현리	1864-1	도	439.3		439.3
1255	경기도 파주시 탄현면 갈현리	1868-1	도	1,168.7		1,168.7
1256	경기도 파주시 탄현면 갈현리	673-9	대	558.0		558.0
1257	경기도 파주시 탄현면 갈현리	792-166	대	710.5		710.5

연번	소재지	지번	지목	전체면적(㎡)	지정면적(㎡)	
					세계유산구역	세계유산완충구역
1258	경기도 파주시 탄현면 갈현리	792-37	차	711.8		711.8
1259	경기도 파주시 탄현면 갈현리	792-163	도	112.5		112.5
1260	경기도 파주시 탄현면 갈현리	792-167	도	95.2		95.2
1261	경기도 파주시 탄현면 갈현리	792-168	답	697.5		697.5
1262	경기도 파주시 탄현면 갈현리	792-144	답	1,003.3		1,003.3
1263	경기도 파주시 탄현면 갈현리	792-151	대	672.8		672.8
1264	경기도 파주시 탄현면 갈현리	792-165	답	186.8		186.8
1265	경기도 파주시 탄현면 갈현리	792-169	답	999.5		999.5
1266	경기도 파주시 탄현면 갈현리	765-19	전	145.7		145.7
1267	경기도 파주시 탄현면 갈현리	821-3	전	3,699.6		3,699.6
1268	경기도 파주시 탄현면 갈현리	346-2	전	786.5		786.5
1269	경기도 파주시 탄현면 갈현리	682-43	대	637.2		637.2
1270	경기도 파주시 탄현면 갈현리	792-55	대	180.9		180.9
1271	경기도 파주시 탄현면 갈현리	674-33	목	176.5		176.5
1272	경기도 파주시 탄현면 갈현리	674-44	목	67.7		67.7
1273	경기도 파주시 탄현면 갈현리	673-10	대	1,050.6		1,050.6
1274	경기도 파주시 탄현면 갈현리	656	대	1,176.0		1,176.0
1275	경기도 파주시 탄현면 갈현리	785-3	전	689.5		689.5
1276	경기도 파주시 탄현면 갈현리	785-14	대	379.8		379.8
1277	경기도 파주시 탄현면 갈현리	636-63	임	8.0		8.0
1278	경기도 파주시 탄현면 갈현리	859-3	장	644.0		644.0
1279	경기도 파주시 탄현면 갈현리	864-4	장	1,339.9		1,339.9
1280	경기도 파주시 탄현면 갈현리	864-1	도	322.5		322.5
1281	경기도 파주시 탄현면 갈현리	433-21	대	290.5		290.5
1282	경기도 파주시 탄현면 갈현리	451-1	도	901.7		119.7
1283	경기도 파주시 탄현면 갈현리	656-2	대	745.2		745.2
1284	경기도 파주시 탄현면 갈현리	1906	도	235.6		235.6
1285	경기도 파주시 탄현면 갈현리	792-164	도	184.6		184.6
1286	경기도 파주시 탄현면 갈현리	869-13	장	17.9		17.9
1287	경기도 파주시 탄현면 갈현리	435	임	1,567.9		196.7
1288	경기도 파주시 탄현면 갈현리	869-6	전	224.2		224.2
1289	경기도 파주시 탄현면 갈현리	770-1	대	188.2		188.2
1290	경기도 파주시 탄현면 갈현리	770-10	대	776.5		776.5
1291	경기도 파주시 탄현면 갈현리	770-11	도	30.3		30.3
1292	경기도 파주시 탄현면 갈현리	668-10	도	70.4		70.4
1293	경기도 파주시 탄현면 갈현리	812	장	4,580.9		4,580.9
1294	경기도 파주시 탄현면 갈현리	660-2	전	139.2		139.2
1295	경기도 파주시 탄현면 갈현리	660-3	대	403.7		403.7
1296	경기도 파주시 탄현면 갈현리	776-2	대	1,236.2		1,236.2
1297	경기도 파주시 탄현면 갈현리	647-22	전	20.1		20.1
1298	경기도 파주시 탄현면 갈현리	661-4	임	162.8		162.8
1299	경기도 파주시 탄현면 갈현리	663	전	174.5		174.5
1300	경기도 파주시 탄현면 갈현리	660-9	도	139.7		139.7
1301	경기도 파주시 탄현면 갈현리	662-1	도	9.4		9.4
1302	경기도 파주시 탄현면 갈현리	660-10	도	32.0		32.0
1303	경기도 파주시 탄현면 갈현리	869-14	도	60.5		60.5
1304	경기도 파주시 탄현면 갈현리	869-16	도	108.4		108.4
1305	경기도 파주시 탄현면 갈현리	668-6	대	340.7		340.7
1306	경기도 파주시 탄현면 갈현리	668-11	대	18.6		18.6
1307	경기도 파주시 탄현면 갈현리	778-6	전	86.2		86.2
1308	경기도 파주시 탄현면 갈현리	778-4	대	313.7		313.7
1309	경기도 파주시 탄현면 갈현리	647-12	전	388.5		388.5
1310	경기도 파주시 탄현면 갈현리	663-2	도	62.1		62.1
1311	경기도 파주시 탄현면 갈현리	661-3	장	2,327.8		2,327.8
1312	경기도 파주시 탄현면 갈현리	647-11	전	324.4		324.4
1313	경기도 파주시 탄현면 갈현리	778-7	도	15.0		15.0
1314	경기도 파주시 탄현면 갈현리	869-5	전	91.8		91.8
1315	경기도 파주시 탄현면 갈현리	682-30	대	373.2		373.2
1316	경기도 파주시 탄현면 갈현리	346-15	대	366.3		344.6
1317	경기도 파주시 탄현면 갈현리	346-22	도	261.4		29.4
1318	경기도 파주시 탄현면 갈현리	346-25	대	312.8		120.6
1319	경기도 파주시 탄현면 갈현리	809-4	대	238.9		238.9
1320	경기도 파주시 탄현면 갈현리	792-41	대	663.2		663.2
1321	경기도 파주시 탄현면 갈현리	809-16	대	181.7		181.7
1322	경기도 파주시 탄현면 갈현리	809-41	도	4.3		4.3
1323	경기도 파주시 탄현면 갈현리	809-40	답	356.3		356.3

연번	소재지	지번	지목	전체면적(㎡)	지정면적(㎡)	
					세계유산구역	세계유산완충구역
1324	경기도 파주시 탄현면 갈현리	809-42	전	278.9		278.9
1325	경기도 파주시 탄현면 갈현리	792-136	전	105.0		105.0
1326	경기도 파주시 탄현면 갈현리	849-6	전	520.5		520.5
1327	경기도 파주시 탄현면 갈현리	857-23	전	963.9		963.9
1328	경기도 파주시 탄현면 갈현리	792-138	대	574.3		574.3
1329	경기도 파주시 탄현면 갈현리	792-171	도	36.8		36.8
1330	경기도 파주시 탄현면 갈현리	421-3	대	171.9		171.9
1331	경기도 파주시 탄현면 갈현리	산25-7	임	1,615.4		1,615.4
1332	경기도 파주시 탄현면 갈현리	산25-44	임	594.1		594.1
1333	경기도 파주시 탄현면 갈현리	792-117	대	845.2		845.2
1334	경기도 파주시 탄현면 갈현리	산25-40	도	476.5		476.5
1335	경기도 파주시 탄현면 갈현리	660-4	대	428.4		428.4
1336	경기도 파주시 탄현면 갈현리	260-1	대	428.3		428.3
1337	경기도 파주시 탄현면 갈현리	772-1	대	921.4		921.4
1338	경기도 파주시 탄현면 갈현리	421-30	대	35.7		35.7
1339	경기도 파주시 탄현면 갈현리	359-10	대	92.0		92.0
1340	경기도 파주시 탄현면 갈현리	359-11	대	80.1		80.1
1341	경기도 파주시 탄현면 갈현리	359-12	대	78.5		42.8
1342	경기도 파주시 탄현면 갈현리	359-16	대	250.5		30.3
1343	경기도 파주시 탄현면 갈현리	265-6	대	609.3		609.3
1344	경기도 파주시 탄현면 갈현리	265-25	대	49.7		49.7
1345	경기도 파주시 탄현면 갈현리	산1	임	2,726.0		2,726.0
1346	경기도 파주시 탄현면 갈현리	420-2	대	376.1		376.1
1347	경기도 파주시 탄현면 갈현리	420-4	대	24.7		24.7
1348	경기도 파주시 탄현면 갈현리	820-4	답	1,755.0		1,755.0
1349	경기도 파주시 탄현면 갈현리	233-28	임	44.4		43.8
1350	경기도 파주시 탄현면 갈현리	233-29	임	145.6		40.9
1351	경기도 파주시 탄현면 갈현리	822-6	전	132.0		132.0
1352	경기도 파주시 탄현면 갈현리	820-6	답	4,245.0		4,245.0
1353	경기도 파주시 탄현면 갈현리	산25-39	임	2,972.6		2,972.6
1354	경기도 파주시 탄현면 갈현리	820-1	답	1,696.0		1,696.0
1355	경기도 파주시 탄현면 갈현리	822-5	전	149.0		149.0
1356	경기도 파주시 탄현면 갈현리	822-1	전	96.0		96.0
1357	경기도 파주시 탄현면 갈현리	822-4	전	580.5		580.5
1358	경기도 파주시 탄현면 갈현리	820-3	전	1,468.0		1,468.0
1359	경기도 파주시 탄현면 갈현리	647-10	전	403.8		403.8
1360	경기도 파주시 탄현면 갈현리	647-23	전	82.7		82.7
1361	경기도 파주시 탄현면 갈현리	845-7	답	357.0		357.0
1362	경기도 파주시 탄현면 갈현리	845-8	전	212.0		212.0
1363	경기도 파주시 탄현면 갈현리	661-5	도	84.7		84.7
1364	경기도 파주시 탄현면 갈현리	857-30	전	40.0		40.0
1365	경기도 파주시 탄현면 갈현리	857-29	전	86.0		86.0
1366	경기도 파주시 탄현면 갈현리	857-28	전	46.0		46.0
1367	경기도 파주시 탄현면 갈현리	857-26	전	436.0		436.0
1368	경기도 파주시 탄현면 갈현리	1858	답	3,050.0		3,050.0
1369	경기도 파주시 탄현면 갈현리	792-45	대	258.4		258.4
1370	경기도 파주시 탄현면 갈현리	792-172	대	290.5		290.5
1371	경기도 파주시 탄현면 갈현리	350-8	도	139.1		139.1
1372	경기도 파주시 탄현면 갈현리	797-5	도	906.4		906.4
1373	경기도 파주시 탄현면 갈현리	산25-55	임	2,342.0		2,342.0
1374	경기도 파주시 탄현면 갈현리	233-2	장	201.3		158.0
1375	경기도 파주시 탄현면 갈현리	785-2	대	729.9		729.9
1376	경기도 파주시 탄현면 갈현리	785-46	도	36.2		36.2
1377	경기도 파주시 탄현면 갈현리	654	도	121.4		121.4
1378	경기도 파주시 탄현면 갈현리	350-9	전	1,249.1		1,249.1
1379	경기도 파주시 탄현면 갈현리	산4	임	1,430.0		1,430.0
1380	경기도 파주시 탄현면 갈현리	350-6	전	2,167.7		2,167.7
1381	경기도 파주시 탄현면 갈현리	350-7	전	246.4		246.4
1382	경기도 파주시 탄현면 갈현리	347-2	대	400.9		400.9
1383	경기도 파주시 탄현면 갈현리	347-6	대	17.1		17.1
1384	경기도 파주시 탄현면 갈현리	869-21	전	42.6		42.6
1385	경기도 파주시 탄현면 갈현리	869-15	전	575.6		575.6
1386	경기도 파주시 탄현면 갈현리	792-47	전	414.6		414.6
1387	경기도 파주시 탄현면 갈현리	792-170	전	244.5		244.5
1388	경기도 파주시 탄현면 갈현리	345-2	대	237.8		152.8
1389	경기도 파주시 탄현면 갈현리	673-1	대	634.5		634.5

연번	소재지	지번	지목	전체면적(㎡)	지정면적(㎡)	
					세계유산구역	세계유산완충구역
1390	경기도 파주시 탄현면 갈현리	673-13	대	48.6		48.6
1391	경기도 파주시 탄현면 갈현리	673-14	대	20.4		20.4
1392	경기도 파주시 탄현면 갈현리	350-2	대	260.0		260.0
1393	경기도 파주시 탄현면 갈현리	636-61	임	27.6		27.6
1394	경기도 파주시 탄현면 갈현리	산21-9	임	1,250.0		1,250.0
1395	경기도 파주시 탄현면 갈현리	산21-3	임	803.0		803.0
1396	경기도 파주시 탄현면 갈현리	산21-4	임	1,309.3		1,304.8
1397	경기도 파주시 탄현면 갈현리	859-1	장	520.0		520.0
1398	경기도 파주시 탄현면 갈현리	261-4	도	1,003.2		34.0
1399	경기도 파주시 탄현면 갈현리	781	대	1,086.4		1,086.4
1400	경기도 파주시 탄현면 갈현리	782-9	대	273.4		273.4
1401	경기도 파주시 탄현면 갈현리	792-108	전	77.3		77.3
1402	경기도 파주시 탄현면 갈현리	792-173	전	647.1		647.1
1403	경기도 파주시 탄현면 갈현리	785-43	대	326.3		326.3
1404	경기도 파주시 탄현면 갈현리	355-3	대	181.9		181.9
1405	경기도 파주시 탄현면 갈현리	355-7	대	27.6		27.6
1406	경기도 파주시 탄현면 갈현리	869-22	전	142.7		142.7
1407	경기도 파주시 탄현면 갈현리	792-174	전	172.1		172.1
1408	경기도 파주시 탄현면 갈현리	792-65	대	400.4		400.4
1409	경기도 파주시 탄현면 갈현리	433-17	대	2,217.9		374.3
1410	경기도 파주시 탄현면 갈현리	766-2	전	147.1		147.1
1411	경기도 파주시 탄현면 갈현리	857-12	전	115.2		115.2
1412	경기도 파주시 탄현면 갈현리	857-40	전	120.5		120.5
1413	경기도 파주시 탄현면 갈현리	857-13	구	923.2		923.2
1414	경기도 파주시 탄현면 갈현리	855	답	165.0		165.0
1415	경기도 파주시 탄현면 갈현리	849-1	전	977.0		977.0
1416	경기도 파주시 탄현면 갈현리	858-2	전	1,068.0		1,068.0
1417	경기도 파주시 탄현면 갈현리	856	전	536.0		536.0
1418	경기도 파주시 탄현면 갈현리	857	전	63.0		63.0
1419	경기도 파주시 탄현면 갈현리	865-2	장	1,878.0		1,878.0
1420	경기도 파주시 탄현면 갈현리	839-15	도	44.9		44.9
1421	경기도 파주시 탄현면 갈현리	1850	대	262.0		262.0
1422	경기도 파주시 탄현면 갈현리	1851	대	1,537.1		1,537.1
1423	경기도 파주시 탄현면 갈현리	839-16	도	16.0		16.0
1424	경기도 파주시 탄현면 갈현리	841-3	도	290.9		290.9
1425	경기도 파주시 탄현면 갈현리	842-1	도	53.0		53.0
1426	경기도 파주시 탄현면 갈현리	산21-8	임	3,269.2		429.2
1427	경기도 파주시 탄현면 갈현리	792-76	전	160.6		160.6
1428	경기도 파주시 탄현면 갈현리	766	전	1,542.9		1,542.9
1429	경기도 파주시 탄현면 갈현리	766-1	전	186.7		186.7
1430	경기도 파주시 탄현면 갈현리	785-48	도	7.8		7.8
1431	경기도 파주시 탄현면 갈현리	864-3	전	233.0		233.0
1432	경기도 파주시 탄현면 갈현리	654-28	전	475.0		475.0
1433	경기도 파주시 탄현면 갈현리	654-5	전	11.0		11.0
1434	경기도 파주시 탄현면 갈현리	654-29	전	102.0		102.0
1435	경기도 파주시 탄현면 갈현리	654-6	전	249.9		249.9
1436	경기도 파주시 탄현면 갈현리	654-1	전	501.0		501.0
1437	경기도 파주시 탄현면 갈현리	654-32	전	3.0		3.0
1438	경기도 파주시 탄현면 갈현리	654-7	대	208.0		208.0
1439	경기도 파주시 탄현면 갈현리	654-12	대	824.3		824.3
1440	경기도 파주시 탄현면 갈현리	263-19	임	1,529.0		1,529.0
1441	경기도 파주시 탄현면 갈현리	654-8	대	4,838.0		4,838.0
1442	경기도 파주시 탄현면 갈현리	262-1	도	70.8		70.8
1443	경기도 파주시 탄현면 갈현리	262	도	1,852.3		610.7
1444	경기도 파주시 탄현면 갈현리	263-12	임	98.0		98.0
1445	경기도 파주시 탄현면 갈현리	263-3	전	496.0		496.0
1446	경기도 파주시 탄현면 갈현리	263-2	잡	678.0		569.3
1447	경기도 파주시 탄현면 갈현리	828-3	도	1,648.7		1,648.7
1448	경기도 파주시 탄현면 갈현리	821-8	도	704.0		704.0
1449	경기도 파주시 탄현면 갈현리	821-142	도	279.2		279.2
1450	경기도 파주시 탄현면 갈현리	821-1	장	934.7		934.7
1451	경기도 파주시 탄현면 갈현리	831	장	2,145.3		2,145.3
1452	경기도 파주시 탄현면 갈현리	792-123	도	241.2		241.2
1453	경기도 파주시 탄현면 갈현리	821-146	전	212.0		212.0
1454	경기도 파주시 탄현면 갈현리	821-11	전	78.0		78.0
1455	경기도 파주시 탄현면 갈현리	821-147	전	15.0		15.0

연번	소재지	지번	지목	전체면적(㎡)	지정면적(㎡)	
					세계유산구역	세계유산완충구역
1456	경기도 파주시 탄현면 갈현리	821-145	도	18.0		18.0
1457	경기도 파주시 탄현면 갈현리	821-148	도	18.0		18.0
1458	경기도 파주시 탄현면 갈현리	654-34	도	937.0		937.0
1459	경기도 파주시 탄현면 갈현리	821-14	전	66.0		66.0
1460	경기도 파주시 탄현면 갈현리	821-15	전	33.0		33.0
1461	경기도 파주시 탄현면 갈현리	821-131	전	601.0		601.0
1462	경기도 파주시 탄현면 갈현리	821-144	전	16.0		16.0
1463	경기도 파주시 탄현면 갈현리	821-143	전	20.0		20.0
1464	경기도 파주시 탄현면 갈현리	821-9	전	13.0		13.0
1465	경기도 파주시 탄현면 갈현리	821-61	대	58.0		58.0
1466	경기도 파주시 탄현면 갈현리	821-156	대	21.0		21.0
1467	경기도 파주시 탄현면 갈현리	829-5	전	89.0		89.0
1468	경기도 파주시 탄현면 갈현리	828-6	도	313.9		313.9
1469	경기도 파주시 탄현면 갈현리	829-8	도	399.1		399.1
1470	경기도 파주시 탄현면 갈현리	821-18	전	69.0		69.0
1471	경기도 파주시 탄현면 갈현리	776-10	대	498.8		498.8
1472	경기도 파주시 탄현면 갈현리	821-19	전	212.0		212.0
1473	경기도 파주시 탄현면 갈현리	821-21	전	367.0		367.0
1474	경기도 파주시 탄현면 갈현리	821-20	전	86.0		86.0
1475	경기도 파주시 탄현면 갈현리	829-1	장	972.0		972.0
1476	경기도 파주시 탄현면 갈현리	821-22	전	235.0		235.0
1477	경기도 파주시 탄현면 갈현리	821-23	전	258.0		258.0
1478	경기도 파주시 탄현면 갈현리	821-25	전	229.0		229.0
1479	경기도 파주시 탄현면 갈현리	821-24	전	58.0		58.0
1480	경기도 파주시 탄현면 갈현리	821-132	전	162.9		162.9
1481	경기도 파주시 탄현면 갈현리	821-133	전	158.0		158.0
1482	경기도 파주시 탄현면 갈현리	821-103	답	150.5		150.5
1483	경기도 파주시 탄현면 갈현리	821-104	답	43.2		43.2
1484	경기도 파주시 탄현면 갈현리	816-1	도	2,894.0		2,894.0
1485	경기도 파주시 탄현면 갈현리	821-139	전	41.8		41.8
1486	경기도 파주시 탄현면 갈현리	821-93	전	40.4		40.4
1487	경기도 파주시 탄현면 갈현리	821-91	전	33.1		33.1
1488	경기도 파주시 탄현면 갈현리	821-88	장	1,143.0		1,143.0
1489	경기도 파주시 탄현면 갈현리	821-128	전	185.0		185.0
1490	경기도 파주시 탄현면 갈현리	821-127	장	883.0		883.0
1491	경기도 파주시 탄현면 갈현리	821-94	장	1,616.0		1,616.0
1492	경기도 파주시 탄현면 갈현리	821-96	대	225.0		225.0
1493	경기도 파주시 탄현면 갈현리	821-170	전	733.8		733.8
1494	경기도 파주시 탄현면 갈현리	814-8	목	1,597.0		1,597.0
1495	경기도 파주시 탄현면 갈현리	821-97	대	264.0		264.0
1496	경기도 파주시 탄현면 갈현리	821-130	목	466.0		466.0
1497	경기도 파주시 탄현면 갈현리	821-98	목	46.0		46.0
1498	경기도 파주시 탄현면 갈현리	821-129	잡	642.0		642.0
1499	경기도 파주시 탄현면 갈현리	816	목	616.1		616.1
1500	경기도 파주시 탄현면 갈현리	813-5	장	1.8		1.8
1501	경기도 파주시 탄현면 갈현리	813-4	도	545.8		545.8
1502	경기도 파주시 탄현면 갈현리	813-1	장	3,724.9		3,724.9
1503	경기도 파주시 탄현면 갈현리	815-2	전	1,891.0		1,891.0
1504	경기도 파주시 탄현면 갈현리	814-2	대	608.0		608.0
1505	경기도 파주시 탄현면 갈현리	773-7	대	401.1		401.1
1506	경기도 파주시 탄현면 갈현리	815-3	대	165.0		165.0
1507	경기도 파주시 탄현면 갈현리	815	전	129.0		129.0
1508	경기도 파주시 탄현면 갈현리	815-4	대	139.0		139.0
1509	경기도 파주시 탄현면 갈현리	817-6	대	17.0		17.0
1510	경기도 파주시 탄현면 갈현리	814-9	도	20.0		20.0
1511	경기도 파주시 탄현면 갈현리	814-10	도	40.0		40.0
1512	경기도 파주시 탄현면 갈현리	산25-42	도	501.1		501.1
1513	경기도 파주시 탄현면 갈현리	813-2	전	244.1		244.1
1514	경기도 파주시 탄현면 갈현리	산25-29	임	8,612.4		8,612.4
1515	경기도 파주시 탄현면 갈현리	346-24	대	421.5		421.5
1516	경기도 파주시 탄현면 갈현리	산25-52	임	256.9		256.9
1517	경기도 파주시 탄현면 갈현리	산25-23	임	1,425.7		1,425.7
1518	경기도 파주시 탄현면 갈현리	산25-53	임	104.9		104.9
1519	경기도 파주시 탄현면 갈현리	산25-45	임	368.6		368.6
1520	경기도 파주시 탄현면 갈현리	785-35	대	1,116.9		1,116.9
1521	경기도 파주시 탄현면 갈현리	785-47	대	103.5		103.5

연번	소재지	지번	지목	전체면적(㎡)	지정면적(㎡)	
					세계유산구역	세계유산완충구역
1522	경기도 파주시 탄현면 갈현리	845-17	전	132.0		132.0
1523	경기도 파주시 탄현면 갈현리	1880	구	2,389.1		2,389.1
1524	경기도 파주시 탄현면 갈현리	817-5	전	646.7		646.7
1525	경기도 파주시 탄현면 갈현리	807-2	답	12.3		12.3
1526	경기도 파주시 탄현면 갈현리	821-4	전	74.2		74.2
1527	경기도 파주시 탄현면 갈현리	817-2	대	650.8		650.8
1528	경기도 파주시 탄현면 갈현리	807-1	도	9.5		9.5
1529	경기도 파주시 탄현면 갈현리	808-1	장	824.4		824.4
1530	경기도 파주시 탄현면 갈현리	258-8	도	26.9		26.9
1531	경기도 파주시 탄현면 갈현리	654-20	도	464.5		464.5
1532	경기도 파주시 탄현면 갈현리	654-33	도	33.0		33.0
1533	경기도 파주시 탄현면 갈현리	654-30	전	36.0		36.0
1534	경기도 파주시 탄현면 갈현리	654-4	전	24.0		24.0
1535	경기도 파주시 탄현면 갈현리	654-24	전	12.0		12.0
1536	경기도 파주시 탄현면 갈현리	654-31	전	91.0		91.0
1537	경기도 파주시 탄현면 갈현리	654-3	전	112.0		112.0
1538	경기도 파주시 탄현면 갈현리	797-9	대	427.9		427.9
1539	경기도 파주시 탄현면 갈현리	816-5	도	618.8		618.8
1540	경기도 파주시 탄현면 갈현리	808-9	도	31.3		31.3
1541	경기도 파주시 탄현면 갈현리	산17-10	임	1,347.3		1,347.3
1542	경기도 파주시 탄현면 갈현리	808-8	도	5.0		5.0
1543	경기도 파주시 탄현면 갈현리	808-7	도	13.0		13.0
1544	경기도 파주시 탄현면 갈현리	814-1	전	985.5		985.5
1545	경기도 파주시 탄현면 갈현리	815-5	전	523.0		523.0
1546	경기도 파주시 탄현면 갈현리	815-1	전	749.4		749.4
1547	경기도 파주시 탄현면 갈현리	산17-5	임	3,840.3		3,840.3
1548	경기도 파주시 탄현면 갈현리	816-7	도	288.5		288.5
1549	경기도 파주시 탄현면 갈현리	821-158	도	47.0		47.0
1550	경기도 파주시 탄현면 갈현리	258-4	대	669.2		669.2
1551	경기도 파주시 탄현면 갈현리	258-6	도	62.7		62.7
1552	경기도 파주시 탄현면 갈현리	258-7	대	849.2		849.2
1553	경기도 파주시 탄현면 갈현리	656-3	도	78.9		78.9
1554	경기도 파주시 탄현면 갈현리	263-8	도	133.8		26.8
1555	경기도 파주시 탄현면 갈현리	263-6	잡	228.0		102.9
1556	경기도 파주시 탄현면 갈현리	263-22	임	957.0		957.0
1557	경기도 파주시 탄현면 갈현리	263-4	전	720.0		278.4
1558	경기도 파주시 탄현면 갈현리	263-23	임	1,601.0		952.1
1559	경기도 파주시 탄현면 갈현리	821-102	도	227.0		227.0
1560	경기도 파주시 탄현면 갈현리	821-7	전	1,060.2		1,060.2
1561	경기도 파주시 탄현면 갈현리	산156	도	1,070.7	1,070.7	
1562	경기도 파주시 탄현면 갈현리	835-1	대	2,053.1		2,053.1
1563	경기도 파주시 탄현면 갈현리	829-7	대	313.0		313.0
1564	경기도 파주시 탄현면 갈현리	829-6	대	445.0		445.0
1565	경기도 파주시 탄현면 갈현리	821-27	전	99.0		99.0
1566	경기도 파주시 탄현면 갈현리	821-26	전	73.0		73.0
1567	경기도 파주시 탄현면 갈현리	821-31	전	34.0		34.0
1568	경기도 파주시 탄현면 갈현리	821-28	전	288.0		288.0
1569	경기도 파주시 탄현면 갈현리	821-29	전	39.0		39.0
1570	경기도 파주시 탄현면 갈현리	821-30	전	41.0		41.0
1571	경기도 파주시 탄현면 갈현리	1840-2	구	755.7		755.7
1572	경기도 파주시 탄현면 갈현리	821-40	도	1,939.9		1,939.9
1573	경기도 파주시 탄현면 갈현리	821-149	도	1,868.2		1,868.2
1574	경기도 파주시 탄현면 갈현리	821-46	전	629.0		629.0
1575	경기도 파주시 탄현면 갈현리	821-45	전	153.0		153.0
1576	경기도 파주시 탄현면 갈현리	821-44	전	426.0		426.0
1577	경기도 파주시 탄현면 갈현리	821-108	전	288.0		288.0
1578	경기도 파주시 탄현면 갈현리	821-60	전	322.0		322.0
1579	경기도 파주시 탄현면 갈현리	821-109	전	169.0		169.0
1580	경기도 파주시 탄현면 갈현리	821-42	전	138.0		138.0
1581	경기도 파주시 탄현면 갈현리	821-43	전	165.0		165.0
1582	경기도 파주시 탄현면 갈현리	821-114	전	99.0		99.0
1583	경기도 파주시 탄현면 갈현리	821-116	전	50.0		50.0
1584	경기도 파주시 탄현면 갈현리	821-47	대	381.1		381.1
1585	경기도 파주시 탄현면 갈현리	821-48	대	410.0		410.0
1586	경기도 파주시 탄현면 갈현리	821-115	전	238.0		238.0
1587	경기도 파주시 탄현면 갈현리	821-113	전	274.0		274.0

연번	소재지	지번	지목	전체면적(㎡)	지정면적(㎡)	
					세계유산구역	세계유산완충구역
1588	경기도 파주시 탄현면 갈현리	821-50	전	281.0		281.0
1589	경기도 파주시 탄현면 갈현리	821-55	전	238.0		238.0
1590	경기도 파주시 탄현면 갈현리	821-119	전	595.0		595.0
1591	경기도 파주시 탄현면 갈현리	821-118	장	628.0		628.0
1592	경기도 파주시 탄현면 갈현리	821-56	전	572.0		572.0
1593	경기도 파주시 탄현면 갈현리	821-120	전	304.0		304.0
1594	경기도 파주시 탄현면 갈현리	821-57	전	307.0		307.0
1595	경기도 파주시 탄현면 갈현리	821-58	전	317.0		317.0
1596	경기도 파주시 탄현면 갈현리	821-122	전	496.0		496.0
1597	경기도 파주시 탄현면 갈현리	821-59	전	603.1		603.1
1598	경기도 파주시 탄현면 갈현리	1859-2	도	149.2		149.2
1599	경기도 파주시 탄현면 갈현리	1840-3	구	1,214.4		1,214.4
1600	경기도 파주시 탄현면 갈현리	1855-1	도	444.0		444.0
1601	경기도 파주시 탄현면 갈현리	265-18	도	583.3		294.9
1602	경기도 파주시 탄현면 갈현리	328-2	대	63.0		63.0
1603	경기도 파주시 탄현면 갈현리	328-3	대	252.6		252.6
1604	경기도 파주시 탄현면 갈현리	328-4	대	170.2		128.0
1605	경기도 파주시 탄현면 갈현리	328-5	대	93.0		75.4
1606	경기도 파주시 탄현면 갈현리	822-2	잡	607.2		607.2
1607	경기도 파주시 탄현면 갈현리	820-7	전	3,302.0		3,302.0
1608	경기도 파주시 탄현면 갈현리	857-15	잡	959.0		959.0
1609	경기도 파주시 탄현면 갈현리	산25-22	임	320.3		320.3
1610	경기도 파주시 탄현면 갈현리	857-18	전	109.0		109.0
1611	경기도 파주시 탄현면 갈현리	857-19	전	23.0		23.0
1612	경기도 파주시 탄현면 갈현리	857-16	전	684.0		684.0
1613	경기도 파주시 탄현면 갈현리	857-14	전	76.0		76.0
1614	경기도 파주시 탄현면 갈현리	857-1	도	7,452.0		7,452.0
1615	경기도 파주시 탄현면 갈현리	821-12	전	14.0		14.0
1616	경기도 파주시 탄현면 갈현리	328	대	17.4		17.4
1617	경기도 파주시 탄현면 갈현리	328-1	대	36.0		36.0
1618	경기도 파주시 탄현면 갈현리	329-8	대	146.0		146.0
1619	경기도 파주시 탄현면 갈현리	330-2	전	89.0		89.0
1620	경기도 파주시 탄현면 갈현리	857-8	전	402.8		402.8
1621	경기도 파주시 탄현면 갈현리	857-7	주	1,200.0		1,200.0
1622	경기도 파주시 탄현면 갈현리	857-9	전	152.0		152.0
1623	경기도 파주시 탄현면 갈현리	857-10	전	922.0		922.0
1624	경기도 파주시 탄현면 갈현리	1843-1	답	842.0		842.0
1625	경기도 파주시 탄현면 갈현리	1843	답	1,119.9		1,119.9
1626	경기도 파주시 탄현면 갈현리	647-26	전	146.7		146.7
1627	경기도 파주시 탄현면 갈현리	647-27	전	46.2		46.2
1628	경기도 파주시 탄현면 갈현리	1256	답	2,074.5		2,074.5
1629	경기도 파주시 탄현면 갈현리	1256-1	답	1,985.2		1,985.2
1630	경기도 파주시 탄현면 갈현리	821-69	전	60.0		60.0
1631	경기도 파주시 탄현면 갈현리	821-70	전	89.9		89.9
1632	경기도 파주시 탄현면 갈현리	821-72	전	43.0		43.0
1633	경기도 파주시 탄현면 갈현리	339-3	전	942.0		14.8
1634	경기도 파주시 탄현면 갈현리	339-2	전	89.0		10.3
1635	경기도 파주시 탄현면 갈현리	338-3	전	344.0		344.0
1636	경기도 파주시 탄현면 갈현리	338-2	전	255.0		255.0
1637	경기도 파주시 탄현면 갈현리	653-13	도	106.4		106.4
1638	경기도 파주시 탄현면 갈현리	653-11	학	60.0		60.0
1639	경기도 파주시 탄현면 갈현리	653-8	도	252.5		252.5
1640	경기도 파주시 탄현면 갈현리	821-110	전	36.0		36.0
1641	경기도 파주시 탄현면 갈현리	821-111	전	50.0		50.0
1642	경기도 파주시 탄현면 갈현리	821-112	전	102.0		102.0
1643	경기도 파주시 탄현면 갈현리	821-51	전	1,720.0		1,720.0
1644	경기도 파주시 탄현면 갈현리	821-135	답	686.9		686.9
1645	경기도 파주시 탄현면 갈현리	821-121	전	2,079.0		2,079.0
1646	경기도 파주시 탄현면 갈현리	821-136	잡	283.0		283.0
1647	경기도 파주시 탄현면 갈현리	821-73	전	46.0		46.0
1648	경기도 파주시 탄현면 갈현리	821-74	전	549.0		549.0
1649	경기도 파주시 탄현면 갈현리	821-76	대	773.0		773.0
1650	경기도 파주시 탄현면 갈현리	821-99	전	179.0		179.0
1651	경기도 파주시 탄현면 갈현리	821-79	전	261.0		261.0
1652	경기도 파주시 탄현면 갈현리	821-80	전	132.0		132.0
1653	경기도 파주시 탄현면 갈현리	299-1	도	1,329.7		159.4



연번	소재지	지번	지목	전체면적(㎡)	지정면적(㎡)	
					세계유산구역	세계유산완충구역
1654	경기도 파주시 탄현면 갈현리	654-37	잡	1,091.0		857.1
1655	경기도 파주시 탄현면 갈현리	322-23	묘	456.7		343.2
1656	경기도 파주시 탄현면 갈현리	821-75	창	1,035.0		1,035.0
1657	경기도 파주시 탄현면 갈현리	821-71	장	311.0		311.0
1658	경기도 파주시 탄현면 갈현리	821-84	도	796.0		796.0
1659	경기도 파주시 탄현면 갈현리	821-6	도	274.0		274.0
1660	경기도 파주시 탄현면 갈현리	821-65	대	218.0		218.0
1661	경기도 파주시 탄현면 갈현리	821-66	전	112.0		112.0
1662	경기도 파주시 탄현면 갈현리	821-67	전	129.0		129.0
1663	경기도 파주시 탄현면 갈현리	821-68	전	26.0		26.0
1664	경기도 파주시 탄현면 갈현리	821-81	전	195.0		195.0
1665	경기도 파주시 탄현면 갈현리	821-83	임	360.0		360.0
1666	경기도 파주시 탄현면 갈현리	821-82	대	344.0		344.0
1667	경기도 파주시 탄현면 갈현리	821-85	전	122.7		122.7
1668	경기도 파주시 탄현면 갈현리	821-86	전	115.0		115.0
1669	경기도 파주시 탄현면 갈현리	783	대	617.4		617.4
1670	경기도 파주시 탄현면 갈현리	327-4	답	166.0		166.0
1671	경기도 파주시 탄현면 갈현리	327	대	260.0		260.0
1672	경기도 파주시 탄현면 갈현리	327-2	대	631.5		6.3
1673	경기도 파주시 탄현면 갈현리	327-1	대	126.0		123.6
1674	경기도 파주시 탄현면 갈현리	869-18	도	116.8		116.8
1675	경기도 파주시 탄현면 갈현리	783-2	대	133.6		133.6
1676	경기도 파주시 탄현면 갈현리	산25-1	임	239,943.2	239,943.2	
1677	경기도 파주시 탄현면 갈현리	869-17	장	645.2		645.2
1678	경기도 파주시 탄현면 갈현리	869-3	장	518.1		518.1
1679	경기도 파주시 탄현면 갈현리	869-20	도	32.4		32.4
1680	경기도 파주시 탄현면 갈현리	332-5	도	60.0		60.0
1681	경기도 파주시 탄현면 갈현리	332-9	대	29.1		29.1
1682	경기도 파주시 탄현면 갈현리	333-5	답	118.0		118.0
1683	경기도 파주시 탄현면 갈현리	331-1	답	439.0		439.0
1684	경기도 파주시 탄현면 갈현리	337-3	답	436.0		436.0
1685	경기도 파주시 탄현면 갈현리	338-4	전	443.0		443.0
1686	경기도 파주시 탄현면 갈현리	336-12	대	318.8		318.8
1687	경기도 파주시 탄현면 갈현리	336-11	전	664.0		664.0
1688	경기도 파주시 탄현면 갈현리	331-3	답	26.0		26.0
1689	경기도 파주시 탄현면 갈현리	337-2	대	112.0		112.0
1690	경기도 파주시 탄현면 갈현리	337-1	창	393.0		393.0
1691	경기도 파주시 탄현면 갈현리	338-1	전	238.0		238.0
1692	경기도 파주시 탄현면 갈현리	821-10	전	315.0		315.0
1693	경기도 파주시 탄현면 갈현리	822-7	전	301.0		301.0
1694	경기도 파주시 탄현면 갈현리	797-4	대	659.3		659.3
1695	경기도 파주시 탄현면 갈현리	821-87	전	373.9		373.9
1696	경기도 파주시 탄현면 갈현리	821-92	전	241.0		241.0
1697	경기도 파주시 탄현면 갈현리	821-90	전	26.2		26.2
1698	경기도 파주시 탄현면 갈현리	863	대	1,062.0		1,062.0
1699	경기도 파주시 탄현면 갈현리	820-5	답	176.0		176.0
1700	경기도 파주시 탄현면 갈현리	654-38	도	101.6		101.6
1701	경기도 파주시 탄현면 갈현리	820-2	답	1,844.2		1,844.2
1702	경기도 파주시 탄현면 갈현리	820-10	답	654.8		654.8
1703	경기도 파주시 탄현면 갈현리	636-60	장	2,358.5		1,257.4
1704	경기도 파주시 탄현면 갈현리	647-9	대	966.3		966.3
1705	경기도 파주시 탄현면 갈현리	841	대	1,858.2		1,858.2
1706	경기도 파주시 탄현면 갈현리	409-5	임	524.3		109.2
1707	경기도 파주시 탄현면 갈현리	821-41	대	299.0		299.0
1708	경기도 파주시 탄현면 갈현리	858-1	장	606.3		606.3
1709	경기도 파주시 탄현면 갈현리	765-2	대	356.9		356.9
1710	경기도 파주시 탄현면 갈현리	765-20	도	24.4		24.4
1711	경기도 파주시 탄현면 갈현리	1850-1	대	1,286.0		1,286.0
1712	경기도 파주시 탄현면 갈현리	1851-2	도	226.0		226.0
1713	경기도 파주시 탄현면 갈현리	1857	대	2,469.0		2,469.0
1714	경기도 파주시 탄현면 갈현리	858-3	전	163.7		163.7
1715	경기도 파주시 탄현면 갈현리	857-39	전	161.7		161.7
1716	경기도 파주시 탄현면 갈현리	647-8	대	1,054.1		1,054.1
1717	경기도 파주시 탄현면 갈현리	765-22	대	49.7		45.9
1718	경기도 파주시 탄현면 갈현리	765-23	임	52.7		45.0
1719	경기도 파주시 탄현면 갈현리	765-18	도	197.8		197.8

연번	소재지	지번	지목	전체면적(㎡)	지정면적(㎡)	
					세계유산구역	세계유산완충구역
1720	경기도 파주시 탄현면 갈현리	817-1	대	498.0		498.0
1721	경기도 파주시 탄현면 갈현리	838-9	잡	6.0		6.0
1722	경기도 파주시 탄현면 갈현리	1857-4	대	476.0		476.0
1723	경기도 파주시 탄현면 갈현리	359-3	대	79.2		79.2
1724	경기도 파주시 탄현면 갈현리	359-7	대	81.4		81.4
1725	경기도 파주시 탄현면 갈현리	671-4	대	142.7		142.7
1726	경기도 파주시 탄현면 갈현리	671-15	도	12.8		12.8
1727	경기도 파주시 탄현면 갈현리	347-3	대	749.8		749.8
1728	경기도 파주시 탄현면 갈현리	347-7	대	39.9		39.9
1729	경기도 파주시 탄현면 갈현리	347-5	대	42.4		42.4
1730	경기도 파주시 탄현면 갈현리	347-8	대	9.0		9.0
1731	경기도 파주시 탄현면 갈현리	1263	답	2,317.3		2,317.3
1732	경기도 파주시 탄현면 갈현리	1263-1	답	2,343.1		2,343.1
1733	경기도 파주시 탄현면 갈현리	821-49	대	631.0		631.0
1734	경기도 파주시 탄현면 갈현리	1863-1	구	1,023.5	877.1	146.4
1735	경기도 파주시 탄현면 갈현리	1863-2	구	991.7		991.7
1736	경기도 파주시 탄현면 갈현리	1879-1	도	22.8		22.8
1737	경기도 파주시 탄현면 갈현리	1879-2	도	376.0		376.0
1738	경기도 파주시 탄현면 갈현리	1880-1	구	13.5		13.5
1739	경기도 파주시 탄현면 갈현리	1880-2	구	591.1		591.1
1740	경기도 파주시 탄현면 갈현리	359-8	대	78.4		78.4
1741	경기도 파주시 탄현면 갈현리	359-21	대	80.0		80.0
1742	경기도 파주시 탄현면 갈현리	653-9	학	278.0		278.0
1743	경기도 파주시 탄현면 갈현리	653-10	대	165.0		165.0
1744	경기도 파주시 탄현면 갈현리	653-16	대	19.0		19.0
1745	경기도 파주시 탄현면 갈현리	1852	잡	3,131.2		3,131.2
1746	경기도 파주시 탄현면 갈현리	1853	잡	568.0		568.0
1747	경기도 파주시 탄현면 갈현리	837	장	2,754.5		2,754.5
1748	경기도 파주시 탄현면 갈현리	765-21	도	94.6		94.6
1749	경기도 파주시 탄현면 갈현리	860	대	1,425.0		1,425.0
1750	경기도 파주시 탄현면 갈현리	829-2	대	249.2		249.2
1751	경기도 파주시 탄현면 갈현리	765-13	장	2,187.0		1,633.4

○ 파주시 탄현면 범흥리

연번	소재지	지번	지목	전체면적(㎡)	지정면적(㎡)	
					세계유산구역	세계유산완충구역
1	경기도 파주시 탄현면 범흥리	458-7	임	1,000.0		1,000.0
2	경기도 파주시 탄현면 범흥리	458-8	임	298.0		298.0
3	경기도 파주시 탄현면 범흥리	1692-7	대	189.0		189.0
4	경기도 파주시 탄현면 범흥리	1692-10	대	197.8		197.8
5	경기도 파주시 탄현면 범흥리	155-7	임	448.4		447.0
6	경기도 파주시 탄현면 범흥리	1730-2	대	237.1		237.1
7	경기도 파주시 탄현면 범흥리	1730-18	대	171.6		171.6
8	경기도 파주시 탄현면 범흥리	458-13	대	328.8		328.8
9	경기도 파주시 탄현면 범흥리	458-69	대	329.2		329.2
10	경기도 파주시 탄현면 범흥리	458-70	대	2,262.8		2,262.8
11	경기도 파주시 탄현면 범흥리	498-16	도	214.5		214.5
12	경기도 파주시 탄현면 범흥리	497-141	도	62.8		62.8
13	경기도 파주시 탄현면 범흥리	487-1	전	692.9		692.9
14	경기도 파주시 탄현면 범흥리	487-5	전	652.5		652.5
15	경기도 파주시 탄현면 범흥리	487-7	전	28.3		28.3
16	경기도 파주시 탄현면 범흥리	496	대	1,628.6		1,628.6
17	경기도 파주시 탄현면 범흥리	산133	임	19,269.3		394.8
18	경기도 파주시 탄현면 범흥리	산133-2	임	5,603.7		1,618.6
19	경기도 파주시 탄현면 범흥리	497-140	대	245.8		245.8
20	경기도 파주시 탄현면 범흥리	458-21	대	213.1		213.1
21	경기도 파주시 탄현면 범흥리	458-71	대	154.1		154.1
22	경기도 파주시 탄현면 범흥리	471-2	잡	1,783.1		939.5
23	경기도 파주시 탄현면 범흥리	471-3	잡	1,199.3		1,199.3
24	경기도 파주시 탄현면 범흥리	471-4	잡	6,529.1		6,529.1
25	경기도 파주시 탄현면 범흥리	471-6	잡	1,274.4		1,274.4
26	경기도 파주시 탄현면 범흥리	471-5	잡	9,000.9		9,000.9
27	경기도 파주시 탄현면 범흥리	산135-1	임	231.3		231.3
28	경기도 파주시 탄현면 범흥리	458-22	대	240.1		240.1
29	경기도 파주시 탄현면 범흥리	170-1	장	474.2		474.2

연번	소재지	지번	지목	전체면적(㎡)	지정면적(㎡)	
					세계유산구역	세계유산완충구역
30	경기도 파주시 탄현면 법흥리	171-1	장	1,111.7		1,111.7
31	경기도 파주시 탄현면 법흥리	155-4	임	5,705.4		426.8
32	경기도 파주시 탄현면 법흥리	155-11	임	229.8		229.6
33	경기도 파주시 탄현면 법흥리	161-5	대	38.0		38.0
34	경기도 파주시 탄현면 법흥리	161-1	대	296.7		296.7
35	경기도 파주시 탄현면 법흥리	161-3	전	322.0		322.0
36	경기도 파주시 탄현면 법흥리	161-6	전	92.5		92.5
37	경기도 파주시 탄현면 법흥리	161-7	전	9.2		9.2
38	경기도 파주시 탄현면 법흥리	170-2	대	2,077.0		2,077.0
39	경기도 파주시 탄현면 법흥리	482-1	주	58.7		58.7
40	경기도 파주시 탄현면 법흥리	482-7	주	6.3		6.3
41	경기도 파주시 탄현면 법흥리	482-2	주	850.2		850.2
42	경기도 파주시 탄현면 법흥리	482-8	주	145.6		145.6
43	경기도 파주시 탄현면 법흥리	174-1	도	181.5		181.5
44	경기도 파주시 탄현면 법흥리	175-3	도	29.3		29.3
45	경기도 파주시 탄현면 법흥리	170-26	도	15.0		15.0
46	경기도 파주시 탄현면 법흥리	170-3	대	248.4		248.4
47	경기도 파주시 탄현면 법흥리	170-4	대	169.7		169.7
48	경기도 파주시 탄현면 법흥리	155-2	장	4,574.8		0.7
49	경기도 파주시 탄현면 법흥리	산139-1	임	14,736.4		14,736.4
50	경기도 파주시 탄현면 법흥리	산137-2	임	7,787.4		7,787.4
51	경기도 파주시 탄현면 법흥리	167-10	장	1,553.7		1,553.7
52	경기도 파주시 탄현면 법흥리	1730-13	대	169.0		169.0
53	경기도 파주시 탄현면 법흥리	1730-17	대	169.0		169.0
54	경기도 파주시 탄현면 법흥리	1537	천	1,795.6		1,795.6
55	경기도 파주시 탄현면 법흥리	497-106	대	247.3		247.3
56	경기도 파주시 탄현면 법흥리	497-137	대	381.1		381.1
57	경기도 파주시 탄현면 법흥리	497-142	대	409.6		409.6
58	경기도 파주시 탄현면 법흥리	458-19	임	28.3		28.3
59	경기도 파주시 탄현면 법흥리	497-124	도	280.5		280.5
60	경기도 파주시 탄현면 법흥리	497-123	대	788.5		788.5
61	경기도 파주시 탄현면 법흥리	1651	도	6,220.7	1,749.4	4,471.3
62	경기도 파주시 탄현면 법흥리	497-105	대	408.6		408.6
63	경기도 파주시 탄현면 법흥리	1745-10	대	181.0		181.0
64	경기도 파주시 탄현면 법흥리	1745-14	대	181.1		181.1
65	경기도 파주시 탄현면 법흥리	197-1	대	857.2		857.2
66	경기도 파주시 탄현면 법흥리	197-4	도	13.0		13.0
67	경기도 파주시 탄현면 법흥리	181-1	도	36.8		36.8
68	경기도 파주시 탄현면 법흥리	190-4	도	23.4		23.4
69	경기도 파주시 탄현면 법흥리	188-2	도	25.4		25.4
70	경기도 파주시 탄현면 법흥리	183-2	대	76.0		76.0
71	경기도 파주시 탄현면 법흥리	182-2	대	126.2		126.2
72	경기도 파주시 탄현면 법흥리	447-6	구	459.1		459.1
73	경기도 파주시 탄현면 법흥리	199	대	133.4		133.4
74	경기도 파주시 탄현면 법흥리	200	전	288.9		288.9
75	경기도 파주시 탄현면 법흥리	460-2	도	323.7		323.7
76	경기도 파주시 탄현면 법흥리	192-3	답	562.1		562.1
77	경기도 파주시 탄현면 법흥리	179-2	전	797.7		797.7
78	경기도 파주시 탄현면 법흥리	192-5	도	59.2		59.2
79	경기도 파주시 탄현면 법흥리	182-4	대	363.4		363.4
80	경기도 파주시 탄현면 법흥리	494	전	92.8		92.8
81	경기도 파주시 탄현면 법흥리	158-11	도	348.8		348.8
82	경기도 파주시 탄현면 법흥리	149-2	장	450.9		450.9
83	경기도 파주시 탄현면 법흥리	1581-2	대	216.3		216.3
84	경기도 파주시 탄현면 법흥리	1597-3	대	316.5		316.5
85	경기도 파주시 탄현면 법흥리	1597-2	대	231.5		231.5
86	경기도 파주시 탄현면 법흥리	1598-7	대	230.6		230.6
87	경기도 파주시 탄현면 법흥리	1699-2	대	416.0		416.0
88	경기도 파주시 탄현면 법흥리	1712-8	대	201.6		201.6
89	경기도 파주시 탄현면 법흥리	1568	대	184.4		184.4
90	경기도 파주시 탄현면 법흥리	1568-6	대	223.7		223.7
91	경기도 파주시 탄현면 법흥리	1677-2	공	467.0		239.4
92	경기도 파주시 탄현면 법흥리	1706-1	대	331.7		331.7
93	경기도 파주시 탄현면 법흥리	1705-3	대	467.5		467.5
94	경기도 파주시 탄현면 법흥리	1705-4	대	565.6		565.6
95	경기도 파주시 탄현면 법흥리	198	대	397.8		397.8

연번	소재지	지번	지목	전체면적(㎡)	지정면적(㎡)	
					세계유산구역	세계유산완충구역
96	경기도 파주시 탄현면 법흥리	202	대	947.5		277.9
97	경기도 파주시 탄현면 법흥리	197-3	도	81.7		81.7
98	경기도 파주시 탄현면 법흥리	152	전	905.1		905.1
99	경기도 파주시 탄현면 법흥리	170-5	목	295.8		295.8
100	경기도 파주시 탄현면 법흥리	170-19	전	132.1		132.1
101	경기도 파주시 탄현면 법흥리	1598-13	대	226.3		226.3
102	경기도 파주시 탄현면 법흥리	1599-8	대	227.1		60.6
103	경기도 파주시 탄현면 법흥리	183-1	전	571.1		571.1
104	경기도 파주시 탄현면 법흥리	198-1	대	242.3		64.2
105	경기도 파주시 탄현면 법흥리	189-1	대	99.9		99.9
106	경기도 파주시 탄현면 법흥리	230-16	도	16.2		16.2
107	경기도 파주시 탄현면 법흥리	182-6	도	94.9		94.9
108	경기도 파주시 탄현면 법흥리	189-4	도	32.8		32.8
109	경기도 파주시 탄현면 법흥리	1573-5	대	234.4		234.4
110	경기도 파주시 탄현면 법흥리	1581-1	대	216.0		216.0
111	경기도 파주시 탄현면 법흥리	169	대	280.8		280.8
112	경기도 파주시 탄현면 법흥리	168-2	장	327.8		327.8
113	경기도 파주시 탄현면 법흥리	168-3	전	205.5		205.5
114	경기도 파주시 탄현면 법흥리	167-4	장	1,312.3		1,312.3
115	경기도 파주시 탄현면 법흥리	167-5	답	362.2		362.2
116	경기도 파주시 탄현면 법흥리	156-2	장	5,675.0		5,675.0
117	경기도 파주시 탄현면 법흥리	156-10	임	262.9		262.9
118	경기도 파주시 탄현면 법흥리	156-11	도	64.3		64.3
119	경기도 파주시 탄현면 법흥리	156-12	장	2,426.2		2,426.2
120	경기도 파주시 탄현면 법흥리	170-7	천	744.0		744.0
121	경기도 파주시 탄현면 법흥리	158-1	목	764.4		764.4
122	경기도 파주시 탄현면 법흥리	158-4	목	738.7		738.7
123	경기도 파주시 탄현면 법흥리	158-5	전	274.3		274.3
124	경기도 파주시 탄현면 법흥리	166-1	구	68.3		68.3
125	경기도 파주시 탄현면 법흥리	498-33	장	3,297.6		3,297.6
126	경기도 파주시 탄현면 법흥리	498-36	도	206.5		206.5
127	경기도 파주시 탄현면 법흥리	150	전	549.8		549.8
128	경기도 파주시 탄현면 법흥리	1628	도	4,348.0		4,348.0
129	경기도 파주시 탄현면 법흥리	1572-1	대	189.2		189.2
130	경기도 파주시 탄현면 법흥리	1572-8	대	172.1		172.1
131	경기도 파주시 탄현면 법흥리	1573	대	232.4		232.4
132	경기도 파주시 탄현면 법흥리	1582-1	대	204.9		204.9
133	경기도 파주시 탄현면 법흥리	1582-8	대	203.6		203.6
134	경기도 파주시 탄현면 법흥리	1582-7	대	204.9		204.9
135	경기도 파주시 탄현면 법흥리	1580-2	대	230.2		230.2
136	경기도 파주시 탄현면 법흥리	1760-20	도	762.4		762.4
137	경기도 파주시 탄현면 법흥리	1760-21	도	209.2		209.2
138	경기도 파주시 탄현면 법흥리	1679-12	대	374.9		374.9
139	경기도 파주시 탄현면 법흥리	1679-1	대	368.3		368.3
140	경기도 파주시 탄현면 법흥리	1706-4	대	409.1		409.1
141	경기도 파주시 탄현면 법흥리	1760-24	도	162.8		162.8
142	경기도 파주시 탄현면 법흥리	1705-11	대	548.5		548.5
143	경기도 파주시 탄현면 법흥리	1704-1	대	366.9		366.9
144	경기도 파주시 탄현면 법흥리	1650	도	13,139.7		13,139.7
145	경기도 파주시 탄현면 법흥리	1648	도	26,488.0		4,870.5
146	경기도 파주시 탄현면 법흥리	1760-18	도	62.3		62.3
147	경기도 파주시 탄현면 법흥리	180-3	도	78.2		78.2
148	경기도 파주시 탄현면 법흥리	194-2	도	57.3		57.3
149	경기도 파주시 탄현면 법흥리	196-2	도	4.6		4.6
150	경기도 파주시 탄현면 법흥리	191-2	도	18.5		18.5
151	경기도 파주시 탄현면 법흥리	175-1	도	143.4		143.4
152	경기도 파주시 탄현면 법흥리	184	대	314.1		314.1
153	경기도 파주시 탄현면 법흥리	182-3	도	101.2		101.2
154	경기도 파주시 탄현면 법흥리	192-1	도	13.1		13.1
155	경기도 파주시 탄현면 법흥리	193-1	도	86.1		86.1
156	경기도 파주시 탄현면 법흥리	475-1	도	1,996.8		1,996.8
157	경기도 파주시 탄현면 법흥리	1751-7	대	290.4		290.4
158	경기도 파주시 탄현면 법흥리	1751-8	대	281.0		281.0
159	경기도 파주시 탄현면 법흥리	173-1	대	518.3		518.3
160	경기도 파주시 탄현면 법흥리	1573-11	대	236.0		236.0
161	경기도 파주시 탄현면 법흥리	1575	대	231.6		231.6

연번	소재지	지번	지목	전체면적(㎡)	지정면적(㎡)	
					세계유산구역	세계유산완충구역
162	경기도 파주시 탄현면 법흥리	1575-5	대	232.9		232.9
163	경기도 파주시 탄현면 법흥리	1574-10	대	302.5		302.5
164	경기도 파주시 탄현면 법흥리	1574-4	대	228.6		228.6
165	경기도 파주시 탄현면 법흥리	1568-9	대	181.4		181.4
166	경기도 파주시 탄현면 법흥리	1567-8	대	174.0		174.0
167	경기도 파주시 탄현면 법흥리	1760-40	도	1,499.1		1,499.1
168	경기도 파주시 탄현면 법흥리	1698-1	공	806.5		806.5
169	경기도 파주시 탄현면 법흥리	1760-39	도	2,742.2		2,742.2
170	경기도 파주시 탄현면 법흥리	192-2	도	139.5		139.5
171	경기도 파주시 탄현면 법흥리	1567-9	대	177.1		177.1
172	경기도 파주시 탄현면 법흥리	1583-11	대	199.7		199.7
173	경기도 파주시 탄현면 법흥리	1583-15	대	211.1		211.1
174	경기도 파주시 탄현면 법흥리	1587-3	대	231.4		231.4
175	경기도 파주시 탄현면 법흥리	1587-8	대	270.0		270.0
176	경기도 파주시 탄현면 법흥리	1595-5	대	333.5		333.5
177	경기도 파주시 탄현면 법흥리	1595-6	대	228.8		228.8
178	경기도 파주시 탄현면 법흥리	1691-6	대	417.3		417.3
179	경기도 파주시 탄현면 법흥리	1691-9	대	321.3		321.3
180	경기도 파주시 탄현면 법흥리	1736	공	5,109.6		5,109.6
181	경기도 파주시 탄현면 법흥리	1745-2	대	355.0		355.0
182	경기도 파주시 탄현면 법흥리	1745-1	대	356.2		356.2
183	경기도 파주시 탄현면 법흥리	1727-2	대	312.5		312.5
184	경기도 파주시 탄현면 법흥리	1760-44	도	2,497.7		2,497.7
185	경기도 파주시 탄현면 법흥리	1693-7	대	485.5		485.5
186	경기도 파주시 탄현면 법흥리	1694-7	대	485.5		485.5
187	경기도 파주시 탄현면 법흥리	1719	학	12,134.4		12,134.4
188	경기도 파주시 탄현면 법흥리	1720	공	3,600.8		3,600.8
189	경기도 파주시 탄현면 법흥리	1569-3	대	215.5		215.5
190	경기도 파주시 탄현면 법흥리	1569-4	대	211.3		211.3
191	경기도 파주시 탄현면 법흥리	1569-10	대	209.8		209.8
192	경기도 파주시 탄현면 법흥리	1568-5	대	181.2		181.2
193	경기도 파주시 탄현면 법흥리	1568-4	대	183.0		183.0
194	경기도 파주시 탄현면 법흥리	1679-7	대	328.6		328.6
195	경기도 파주시 탄현면 법흥리	1679-3	대	476.4		476.4
196	경기도 파주시 탄현면 법흥리	1760-55	도	812.1		812.1
197	경기도 파주시 탄현면 법흥리	1730-14	대	393.6		393.6
198	경기도 파주시 탄현면 법흥리	1730-16	대	266.4		266.4
199	경기도 파주시 탄현면 법흥리	1760-56	도	129.0		129.0
200	경기도 파주시 탄현면 법흥리	447-4	도	342.7		342.7
201	경기도 파주시 탄현면 법흥리	193-2	장	2,656.0		2,656.0
202	경기도 파주시 탄현면 법흥리	180-1	대	1,507.0		1,507.0
203	경기도 파주시 탄현면 법흥리	180-2	전	289.6		289.6
204	경기도 파주시 탄현면 법흥리	178-7	대	627.3		627.3
205	경기도 파주시 탄현면 법흥리	178-1	대	357.4		357.4
206	경기도 파주시 탄현면 법흥리	178-2	대	334.5		334.5
207	경기도 파주시 탄현면 법흥리	495	답	1,103.9		1,103.9
208	경기도 파주시 탄현면 법흥리	1580-12	대	229.2		229.2
209	경기도 파주시 탄현면 법흥리	1584-12	대	198.5		198.5
210	경기도 파주시 탄현면 법흥리	1584-1	대	201.1		201.1
211	경기도 파주시 탄현면 법흥리	1584-2	대	202.0		202.0
212	경기도 파주시 탄현면 법흥리	1626	도	1,355.3		1,355.3
213	경기도 파주시 탄현면 법흥리	1595-7	대	231.1		231.1
214	경기도 파주시 탄현면 법흥리	1760-46	도	805.5		538.3
215	경기도 파주시 탄현면 법흥리	1692-9	대	220.8		127.0
216	경기도 파주시 탄현면 법흥리	1760-71	도	1,120.8		1,120.8
217	경기도 파주시 탄현면 법흥리	118-7	도	81.8		81.8
218	경기도 파주시 탄현면 법흥리	208-2	답	2,016.1		1,669.5
219	경기도 파주시 탄현면 법흥리	208-3	답	2,350.6		857.3
220	경기도 파주시 탄현면 법흥리	208-1	답	2,911.2		2,731.8
221	경기도 파주시 탄현면 법흥리	118-6	도	645.2		624.1
222	경기도 파주시 탄현면 법흥리	207-3	답	1,015.4		1,015.4
223	경기도 파주시 탄현면 법흥리	1585	대	803.6		803.6
224	경기도 파주시 탄현면 법흥리	1574-2	대	228.9		228.9
225	경기도 파주시 탄현면 법흥리	1579-7	대	230.3		230.3
226	경기도 파주시 탄현면 법흥리	1583-12	대	197.8		197.8
227	경기도 파주시 탄현면 법흥리	1583-14	대	196.2		196.2

연번	소재지	지번	지목	전체면적(㎡)	지정면적(㎡)	
					세계유산구역	세계유산완충구역
228	경기도 파주시 탄현면 법흥리	1580-15	대	248.2		248.2
229	경기도 파주시 탄현면 법흥리	1588	대	228.6		228.6
230	경기도 파주시 탄현면 법흥리	1588-4	대	228.5		228.5
231	경기도 파주시 탄현면 법흥리	1586-11	대	229.8		229.8
232	경기도 파주시 탄현면 법흥리	1586-2	대	230.1		230.1
233	경기도 파주시 탄현면 법흥리	1586-3	대	230.4		230.4
234	경기도 파주시 탄현면 법흥리	1588-3	대	229.6		229.6
235	경기도 파주시 탄현면 법흥리	1588-2	대	228.9		228.9
236	경기도 파주시 탄현면 법흥리	1588-7	대	229.4		229.4
237	경기도 파주시 탄현면 법흥리	1588-8	대	269.0		269.0
238	경기도 파주시 탄현면 법흥리	1692-8	대	280.4		280.4
239	경기도 파주시 탄현면 법흥리	1692-2	대	226.2		57.2
240	경기도 파주시 탄현면 법흥리	1697-3	대	376.0		376.0
241	경기도 파주시 탄현면 법흥리	161-2	도	8.9		8.9
242	경기도 파주시 탄현면 법흥리	118-3	도	59.4		59.4
243	경기도 파주시 탄현면 법흥리	207-5	답	2,238.2		2,238.2
244	경기도 파주시 탄현면 법흥리	447-18	구	346.5		125.8
245	경기도 파주시 탄현면 법흥리	118-2	구	559.1		559.1
246	경기도 파주시 탄현면 법흥리	208-4	답	1,217.0		12.3
247	경기도 파주시 탄현면 법흥리	118-4	구	4,413.7		1,788.3
248	경기도 파주시 탄현면 법흥리	1709-2	대	262.7		262.7
249	경기도 파주시 탄현면 법흥리	1706-8	대	253.8		253.8
250	경기도 파주시 탄현면 법흥리	1706-7	대	253.8		253.8
251	경기도 파주시 탄현면 법흥리	1706-9	대	259.8		259.8
252	경기도 파주시 탄현면 법흥리	1708	공	2,083.8		2,083.8
253	경기도 파주시 탄현면 법흥리	1702-5	대	609.0		609.0
254	경기도 파주시 탄현면 법흥리	1711-1	대	299.2		299.2
255	경기도 파주시 탄현면 법흥리	1711-2	대	294.3		294.3
256	경기도 파주시 탄현면 법흥리	1760-37	도	1,011.1		1,011.1
257	경기도 파주시 탄현면 법흥리	1712-11	대	201.5		201.5
258	경기도 파주시 탄현면 법흥리	1712-15	대	201.7		201.7
259	경기도 파주시 탄현면 법흥리	1699-1	대	495.0		495.0
260	경기도 파주시 탄현면 법흥리	1570-5	대	219.5		219.5
261	경기도 파주시 탄현면 법흥리	1709-3	대	259.1		259.1
262	경기도 파주시 탄현면 법흥리	1709-8	대	265.3		265.3
263	경기도 파주시 탄현면 법흥리	1711-4	대	315.9		315.9
264	경기도 파주시 탄현면 법흥리	1711-5	대	294.1		294.1
265	경기도 파주시 탄현면 법흥리	1714-12	대	262.2		262.2
266	경기도 파주시 탄현면 법흥리	1714-3	대	293.1		293.1
267	경기도 파주시 탄현면 법흥리	1714-11	대	253.3		253.3
268	경기도 파주시 탄현면 법흥리	1714-10	대	268.2		268.2
269	경기도 파주시 탄현면 법흥리	1714-5	대	311.3		311.3
270	경기도 파주시 탄현면 법흥리	1714-6	대	312.3		312.3
271	경기도 파주시 탄현면 법흥리	1718-6	대	253.5		253.5
272	경기도 파주시 탄현면 법흥리	1718-5	대	201.2		201.2
273	경기도 파주시 탄현면 법흥리	1718-7	대	191.7		191.7
274	경기도 파주시 탄현면 법흥리	1570	대	273.4		273.4
275	경기도 파주시 탄현면 법흥리	1569-12	대	224.6		224.6
276	경기도 파주시 탄현면 법흥리	1738-12	대	241.4		241.4
277	경기도 파주시 탄현면 법흥리	1568-7	대	177.6		177.6
278	경기도 파주시 탄현면 법흥리	1679-10	대	302.4		302.4
279	경기도 파주시 탄현면 법흥리	1679-9	대	320.9		320.9
280	경기도 파주시 탄현면 법흥리	1707	공	2,097.8		2,097.8
281	경기도 파주시 탄현면 법흥리	1760-30	도	61.7		61.7
282	경기도 파주시 탄현면 법흥리	1571	공	1,769.2		1,769.2
283	경기도 파주시 탄현면 법흥리	1680-2	대	490.7		490.7
284	경기도 파주시 탄현면 법흥리	1680-7	대	344.1		344.1
285	경기도 파주시 탄현면 법흥리	182-7	도	39.6		39.6
286	경기도 파주시 탄현면 법흥리	1697-4	대	362.9		362.9
287	경기도 파주시 탄현면 법흥리	1727-5	대	395.5		395.5
288	경기도 파주시 탄현면 법흥리	1730-6	대	321.2		321.2
289	경기도 파주시 탄현면 법흥리	1731-3	대	274.2		274.2
290	경기도 파주시 탄현면 법흥리	1731-12	대	309.2		178.5
291	경기도 파주시 탄현면 법흥리	1731-13	대	323.3		292.5
292	경기도 파주시 탄현면 법흥리	167-2	답	310.6		310.6
293	경기도 파주시 탄현면 법흥리	147-2	도	86.1		86.1

연번	소재지	지번	지목	전체면적(㎡)	지정면적(㎡)	
					세계유산구역	세계유산완충구역
294	경기도 파주시 탄현면 법흥리	149	대	385.9		385.9
295	경기도 파주시 탄현면 법흥리	158-3	대	518.4		518.4
296	경기도 파주시 탄현면 법흥리	169-7	주	746.7		746.7
297	경기도 파주시 탄현면 법흥리	170-16	전	1,003.8		1,003.8
298	경기도 파주시 탄현면 법흥리	163-6	대	650.7		509.4
299	경기도 파주시 탄현면 법흥리	1686-5	대	266.7		145.1
300	경기도 파주시 탄현면 법흥리	1686-8	대	266.6		214.2
301	경기도 파주시 탄현면 법흥리	497-127	대	208.7		208.7
302	경기도 파주시 탄현면 법흥리	497-131	장	166.1		166.1
303	경기도 파주시 탄현면 법흥리	497-98	대	802.3		802.3
304	경기도 파주시 탄현면 법흥리	533-5	전	1,214.3		85.1
305	경기도 파주시 탄현면 법흥리	1760-38	도	756.1		756.1
306	경기도 파주시 탄현면 법흥리	1712-12	대	201.6		201.6
307	경기도 파주시 탄현면 법흥리	1698-6	대	353.9		353.9
308	경기도 파주시 탄현면 법흥리	1698-3	대	317.6		317.6
309	경기도 파주시 탄현면 법흥리	1698-5	대	273.4		273.4
310	경기도 파주시 탄현면 법흥리	1698-7	대	366.3		366.3
311	경기도 파주시 탄현면 법흥리	1718-3	대	248.2		248.2
312	경기도 파주시 탄현면 법흥리	1718-9	대	236.0		236.0
313	경기도 파주시 탄현면 법흥리	1718-4	대	237.1		237.1
314	경기도 파주시 탄현면 법흥리	1718-2	대	248.3		248.3
315	경기도 파주시 탄현면 법흥리	1718-10	대	236.2		236.2
316	경기도 파주시 탄현면 법흥리	1760-35	도	1,476.3		1,476.3
317	경기도 파주시 탄현면 법흥리	1569	대	236.9		236.9
318	경기도 파주시 탄현면 법흥리	1569-2	대	282.6		282.6
319	경기도 파주시 탄현면 법흥리	1583-2	대	190.2		190.2
320	경기도 파주시 탄현면 법흥리	1583-3	대	189.9		189.9
321	경기도 파주시 탄현면 법흥리	1583-6	대	204.3		204.3
322	경기도 파주시 탄현면 법흥리	1583-7	대	188.1		188.1
323	경기도 파주시 탄현면 법흥리	1598-9	대	228.1		111.2
324	경기도 파주시 탄현면 법흥리	1598-10	대	230.0		230.0
325	경기도 파주시 탄현면 법흥리	1598-11	대	230.5		230.5
326	경기도 파주시 탄현면 법흥리	1598-17	대	236.7		236.7
327	경기도 파주시 탄현면 법흥리	1595-8	대	335.4		335.4
328	경기도 파주시 탄현면 법흥리	1586-8	대	334.2		334.2
329	경기도 파주시 탄현면 법흥리	1580-11	대	229.9		229.9
330	경기도 파주시 탄현면 법흥리	1580-10	대	243.3		243.3
331	경기도 파주시 탄현면 법흥리	1569-8	대	210.6		210.6
332	경기도 파주시 탄현면 법흥리	1573-1	대	230.9		230.9
333	경기도 파주시 탄현면 법흥리	1598-12	대	234.8		234.8
334	경기도 파주시 탄현면 법흥리	1709-10	대	259.2		259.2
335	경기도 파주시 탄현면 법흥리	1593-6	대	229.0		229.0
336	경기도 파주시 탄현면 법흥리	484-2	전	136.1		136.1
337	경기도 파주시 탄현면 법흥리	497-35	전	259.2		259.2
338	경기도 파주시 탄현면 법흥리	497-3	장	738.6		738.6
339	경기도 파주시 탄현면 법흥리	483-8	도	1,952.4		1,952.4
340	경기도 파주시 탄현면 법흥리	483-9	대	510.4		510.4
341	경기도 파주시 탄현면 법흥리	498-4	도	50.7		50.7
342	경기도 파주시 탄현면 법흥리	498-28	임	800.2		800.2
343	경기도 파주시 탄현면 법흥리	498-3	대	868.9		868.9
344	경기도 파주시 탄현면 법흥리	497-31	전	301.9		301.9
345	경기도 파주시 탄현면 법흥리	497-119	도	28.9		28.9
346	경기도 파주시 탄현면 법흥리	497-122	도	44.5		44.5
347	경기도 파주시 탄현면 법흥리	497-49	전	346.1		346.1
348	경기도 파주시 탄현면 법흥리	497-72	전	28.7		28.7
349	경기도 파주시 탄현면 법흥리	497-93	전	104.1		104.1
350	경기도 파주시 탄현면 법흥리	496-1	장	68.5		68.5
351	경기도 파주시 탄현면 법흥리	497-21	장	403.7		403.7
352	경기도 파주시 탄현면 법흥리	498-40	장	2,165.0		2,165.0
353	경기도 파주시 탄현면 법흥리	498-37	창	1,421.0		1,421.0
354	경기도 파주시 탄현면 법흥리	498-38	도	198.6		198.6
355	경기도 파주시 탄현면 법흥리	498-32	도	99.7		99.7
356	경기도 파주시 탄현면 법흥리	498-21	장	33.0		33.0
357	경기도 파주시 탄현면 법흥리	497-125	도	134.6		134.6
358	경기도 파주시 탄현면 법흥리	497-37	전	178.1		178.1
359	경기도 파주시 탄현면 법흥리	497-132	전	122.4		122.4

연번	소재지	지번	지목	전체면적(㎡)	지정면적(㎡)	
					세계유산구역	세계유산완충구역
360	경기도 파주시 탄현면 법흥리	497-11	전	110.0		110.0
361	경기도 파주시 탄현면 법흥리	499-5	구	391.7		391.7
362	경기도 파주시 탄현면 법흥리	1620	도	1,205.5		850.3
363	경기도 파주시 탄현면 법흥리	1596	공	2,574.4		2,574.4
364	경기도 파주시 탄현면 법흥리	1600-8	대	223.1		133.2
365	경기도 파주시 탄현면 법흥리	1600-17	대	223.6		32.6
366	경기도 파주시 탄현면 법흥리	160	대	366.9		366.9
367	경기도 파주시 탄현면 법흥리	157	장	818.3		818.3
368	경기도 파주시 탄현면 법흥리	163-4	도	235.9		235.9
369	경기도 파주시 탄현면 법흥리	169-13	도	214.8		214.8
370	경기도 파주시 탄현면 법흥리	169-4	도	556.5		556.5
371	경기도 파주시 탄현면 법흥리	169-25	대	333.8		333.8
372	경기도 파주시 탄현면 법흥리	169-16	전	70.5		70.5
373	경기도 파주시 탄현면 법흥리	170-18	도	366.9		366.9
374	경기도 파주시 탄현면 법흥리	156-4	전	192.5		192.5
375	경기도 파주시 탄현면 법흥리	148-3	전	164.2		164.2
376	경기도 파주시 탄현면 법흥리	169-5	대	758.5		758.5
377	경기도 파주시 탄현면 법흥리	1579-11	대	183.4		183.4
378	경기도 파주시 탄현면 법흥리	1760-48	도	4,892.1		3,995.2
379	경기도 파주시 탄현면 법흥리	1723-1	대	584.5		584.5
380	경기도 파주시 탄현면 법흥리	1746-9	대	344.1		344.1
381	경기도 파주시 탄현면 법흥리	1748-18	대	256.2		256.2
382	경기도 파주시 탄현면 법흥리	1731-4	대	239.1		239.1
383	경기도 파주시 탄현면 법흥리	1716	공	1,826.5		1,826.5
384	경기도 파주시 탄현면 법흥리	1622	도	4,523.3		1,966.7
385	경기도 파주시 탄현면 법흥리	1730-15	대	271.6		271.6
386	경기도 파주시 탄현면 법흥리	1730-1	대	321.6		321.6
387	경기도 파주시 탄현면 법흥리	190-3	대	1,150.2		1,150.2
388	경기도 파주시 탄현면 법흥리	190-2	전	195.7		195.7
389	경기도 파주시 탄현면 법흥리	189-3	전	167.7		167.7
390	경기도 파주시 탄현면 법흥리	1706-12	대	242.9		242.9
391	경기도 파주시 탄현면 법흥리	1703-7	대	407.4		407.4
392	경기도 파주시 탄현면 법흥리	1752-5	대	461.6		461.6
393	경기도 파주시 탄현면 법흥리	1612	도	1,562.5		1,562.5
394	경기도 파주시 탄현면 법흥리	1589	대	926.8		926.8
395	경기도 파주시 탄현면 법흥리	1599-4	대	218.3		218.3
396	경기도 파주시 탄현면 법흥리	1599-9	대	218.9		218.9
397	경기도 파주시 탄현면 법흥리	1597-11	대	267.8		267.8
398	경기도 파주시 탄현면 법흥리	1598-15	대	225.8		225.8
399	경기도 파주시 탄현면 법흥리	1598-5	대	234.3		234.3
400	경기도 파주시 탄현면 법흥리	1598-14	대	227.1		227.1
401	경기도 파주시 탄현면 법흥리	192-4	전	1,966.7		1,966.7
402	경기도 파주시 탄현면 법흥리	189-5	도	25.9		25.9
403	경기도 파주시 탄현면 법흥리	495-1	답	653.2		653.2
404	경기도 파주시 탄현면 법흥리	497	장	990.1		990.1
405	경기도 파주시 탄현면 법흥리	189-2	도	25.9		25.9
406	경기도 파주시 탄현면 법흥리	186	대	179.0		179.0
407	경기도 파주시 탄현면 법흥리	182-1	전	249.9		249.9
408	경기도 파주시 탄현면 법흥리	187	대	221.3		221.3
409	경기도 파주시 탄현면 법흥리	188-1	대	990.4		990.4
410	경기도 파주시 탄현면 법흥리	191-1	대	165.9		165.9
411	경기도 파주시 탄현면 법흥리	497-24	장	234.1		234.1
412	경기도 파주시 탄현면 법흥리	497-92	장	4,831.1		4,831.1
413	경기도 파주시 탄현면 법흥리	497-112	도	166.5		166.5
414	경기도 파주시 탄현면 법흥리	497-109	도	88.0		88.0
415	경기도 파주시 탄현면 법흥리	497-32	전	100.1		100.1
416	경기도 파주시 탄현면 법흥리	497-33	전	158.5		158.5
417	경기도 파주시 탄현면 법흥리	497-34	전	270.1		270.1
418	경기도 파주시 탄현면 법흥리	1573-8	대	231.5		231.5
419	경기도 파주시 탄현면 법흥리	1573-2	대	231.3		231.3
420	경기도 파주시 탄현면 법흥리	1573-9	대	231.2		231.2
421	경기도 파주시 탄현면 법흥리	1583-1	대	191.8		191.8
422	경기도 파주시 탄현면 법흥리	1580-5	대	187.6		187.6
423	경기도 파주시 탄현면 법흥리	1580-4	대	229.6		229.6
424	경기도 파주시 탄현면 법흥리	1579-4	대	187.7		187.7
425	경기도 파주시 탄현면 법흥리	1588-6	대	229.0		229.0



연번	소재지	지번	지목	전체면적(㎡)	지정면적(㎡)	
					세계유산구역	세계유산완충구역
426	경기도 파주시 탄현면 법흥리	1588-5	대	229.5		229.5
427	경기도 파주시 탄현면 법흥리	1580-20	대	224.7		224.7
428	경기도 파주시 탄현면 법흥리	1630	도	183.8		183.8
429	경기도 파주시 탄현면 법흥리	1586-9	대	229.4		229.4
430	경기도 파주시 탄현면 법흥리	1586-10	대	230.5		230.5
431	경기도 파주시 탄현면 법흥리	1586-4	대	229.9		229.9
432	경기도 파주시 탄현면 법흥리	1692-4	대	315.2		315.2
433	경기도 파주시 탄현면 법흥리	1692-3	대	276.6		276.6
434	경기도 파주시 탄현면 법흥리	1760-59	도	3,012.0		3,012.0
435	경기도 파주시 탄현면 법흥리	1724	잡	1,019.7		1,019.7
436	경기도 파주시 탄현면 법흥리	1760-50	도	110.4		110.4
437	경기도 파주시 탄현면 법흥리	1579-1	대	229.7		229.7
438	경기도 파주시 탄현면 법흥리	1757-2	대	806.3		806.3
439	경기도 파주시 탄현면 법흥리	1748-10	대	251.5		251.5
440	경기도 파주시 탄현면 법흥리	1712-9	대	195.5		195.5
441	경기도 파주시 탄현면 법흥리	1621	도	2,248.5		84.6
442	경기도 파주시 탄현면 법흥리	1706-16	대	259.8		259.8
443	경기도 파주시 탄현면 법흥리	1760-23	도	800.4		800.4
444	경기도 파주시 탄현면 법흥리	1709-1	대	262.8		262.8
445	경기도 파주시 탄현면 법흥리	1760-32	도	2,156.5		2,156.5
446	경기도 파주시 탄현면 법흥리	1709-5	대	265.2		265.2
447	경기도 파주시 탄현면 법흥리	1709-6	대	259.7		259.7
448	경기도 파주시 탄현면 법흥리	1709-7	대	259.7		259.7
449	경기도 파주시 탄현면 법흥리	1710	공	1,238.4		1,238.4
450	경기도 파주시 탄현면 법흥리	1693-4	대	495.7		495.7
451	경기도 파주시 탄현면 법흥리	1693-9	대	364.6		364.6
452	경기도 파주시 탄현면 법흥리	1597-6	대	229.5		229.5
453	경기도 파주시 탄현면 법흥리	1597-1	대	231.1		231.1
454	경기도 파주시 탄현면 법흥리	491-6	도	49.7		49.7
455	경기도 파주시 탄현면 법흥리	484-9	전	277.0		277.0
456	경기도 파주시 탄현면 법흥리	498-31	장	30.4		30.4
457	경기도 파주시 탄현면 법흥리	497-26	대	79.9		79.9
458	경기도 파주시 탄현면 법흥리	497-107	전	179.0		179.0
459	경기도 파주시 탄현면 법흥리	497-30	전	100.8		100.8
460	경기도 파주시 탄현면 법흥리	498-25	임	117.3		117.3
461	경기도 파주시 탄현면 법흥리	497-10	전	44.5		44.5
462	경기도 파주시 탄현면 법흥리	498-9	도	479.5		479.5
463	경기도 파주시 탄현면 법흥리	498-7	도	72.2		72.2
464	경기도 파주시 탄현면 법흥리	484-13	도	102.8		102.8
465	경기도 파주시 탄현면 법흥리	497-101	대	44.9		44.9
466	경기도 파주시 탄현면 법흥리	497-27	전	461.9		461.9
467	경기도 파주시 탄현면 법흥리	484-17	도	71.1		71.1
468	경기도 파주시 탄현면 법흥리	484-8	답	219.0		219.0
469	경기도 파주시 탄현면 법흥리	497-126	대	819.1		819.1
470	경기도 파주시 탄현면 법흥리	497-108	전	43.6		43.6
471	경기도 파주시 탄현면 법흥리	1752-3	대	480.1		480.1
472	경기도 파주시 탄현면 법흥리	1760-73	도	344.8		344.8
473	경기도 파주시 탄현면 법흥리	1751-2	대	377.8		377.8
474	경기도 파주시 탄현면 법흥리	1751-3	대	369.6		369.6
475	경기도 파주시 탄현면 법흥리	497-5	전	254.6		254.6
476	경기도 파주시 탄현면 법흥리	497-29	전	98.9		98.9
477	경기도 파주시 탄현면 법흥리	497-19	장	1,146.9		1,146.9
478	경기도 파주시 탄현면 법흥리	497-18	장	354.0		354.0
479	경기도 파주시 탄현면 법흥리	497-97	대	202.7		202.7
480	경기도 파주시 탄현면 법흥리	497-96	대	420.9		420.9
481	경기도 파주시 탄현면 법흥리	497-91	임	1,503.3		1,503.3
482	경기도 파주시 탄현면 법흥리	497-50	전	176.8		176.8
483	경기도 파주시 탄현면 법흥리	498-35	창	1,462.2		1,462.2
484	경기도 파주시 탄현면 법흥리	498-15	장	2,364.9		2,364.9
485	경기도 파주시 탄현면 법흥리	497-6	전	246.6		246.6
486	경기도 파주시 탄현면 법흥리	499-4	전	1,271.3		1,271.3
487	경기도 파주시 탄현면 법흥리	498	답	559.7		559.7
488	경기도 파주시 탄현면 법흥리	497-80	답	306.9		306.9
489	경기도 파주시 탄현면 법흥리	497-103	대	536.0		536.0
490	경기도 파주시 탄현면 법흥리	497-111	대	35.7		35.7
491	경기도 파주시 탄현면 법흥리	1788	도	2,945.0		952.5

연번	소재지	지번	지목	전체면적(㎡)	지정면적(㎡)	
					세계유산구역	세계유산완충구역
492	경기도 파주시 탄현면 법흥리	1727-8	대	312.0		312.0
493	경기도 파주시 탄현면 법흥리	1727-7	대	499.6		499.6
494	경기도 파주시 탄현면 법흥리	1733-2	대	240.0		240.0
495	경기도 파주시 탄현면 법흥리	1727-9	대	320.7		320.7
496	경기도 파주시 탄현면 법흥리	1731-9	대	216.9		215.4
497	경기도 파주시 탄현면 법흥리	1731-8	대	256.9		256.9
498	경기도 파주시 탄현면 법흥리	1789	대	61,114.7		2,604.1
499	경기도 파주시 탄현면 법흥리	497-57	대	964.1		964.1
500	경기도 파주시 탄현면 법흥리	501-16	답	129.9		129.9
501	경기도 파주시 탄현면 법흥리	1753-4	대	359.2		359.2
502	경기도 파주시 탄현면 법흥리	1594-1	대	229.8		229.8
503	경기도 파주시 탄현면 법흥리	1594-5	대	229.9		229.9
504	경기도 파주시 탄현면 법흥리	1594	대	229.0		229.0
505	경기도 파주시 탄현면 법흥리	1598-16	대	230.1		230.1
506	경기도 파주시 탄현면 법흥리	497-22	장	111.2		111.2
507	경기도 파주시 탄현면 법흥리	497-25	전	31.7		31.7
508	경기도 파주시 탄현면 법흥리	497-89	임	18,677.4		18,677.4
509	경기도 파주시 탄현면 법흥리	483-10	대	340.3		340.3
510	경기도 파주시 탄현면 법흥리	167	장	988.7		988.7
511	경기도 파주시 탄현면 법흥리	167-6	장	971.9		971.9
512	경기도 파주시 탄현면 법흥리	170-6	전	298.1		298.1
513	경기도 파주시 탄현면 법흥리	169-15	도	73.4		73.4
514	경기도 파주시 탄현면 법흥리	169-14	도	23.3		23.3
515	경기도 파주시 탄현면 법흥리	169-18	도	21.9		21.9
516	경기도 파주시 탄현면 법흥리	170-17	천	37.5		37.5
517	경기도 파주시 탄현면 법흥리	164-3	도	69.6		63.7
518	경기도 파주시 탄현면 법흥리	1732-1	대	432.0		432.0
519	경기도 파주시 탄현면 법흥리	1760-75	도	964.0		770.5
520	경기도 파주시 탄현면 법흥리	1752-4	대	475.6		475.6
521	경기도 파주시 탄현면 법흥리	1753-1	대	465.1		15.5
522	경기도 파주시 탄현면 법흥리	1753-3	대	411.3		411.3
523	경기도 파주시 탄현면 법흥리	1753-6	대	345.7		345.7
524	경기도 파주시 탄현면 법흥리	1753-2	대	511.7		374.0
525	경기도 파주시 탄현면 법흥리	1757-3	대	806.5		806.5
526	경기도 파주시 탄현면 법흥리	1758	대	5,695.1		3,850.4
527	경기도 파주시 탄현면 법흥리	1603	도	18,751.9		11,643.8
528	경기도 파주시 탄현면 법흥리	1593-1	대	229.2		229.2
529	경기도 파주시 탄현면 법흥리	1593	대	228.5		228.5
530	경기도 파주시 탄현면 법흥리	1593-4	대	227.9		227.9
531	경기도 파주시 탄현면 법흥리	1597	대	229.3		229.3
532	경기도 파주시 탄현면 법흥리	166	장	1,563.7		1,563.7
533	경기도 파주시 탄현면 법흥리	169-20	전	17.1		17.1
534	경기도 파주시 탄현면 법흥리	151	전	63.9		63.9
535	경기도 파주시 탄현면 법흥리	1730-12	대	357.2		357.2
536	경기도 파주시 탄현면 법흥리	1747-5	대	342.9		342.9
537	경기도 파주시 탄현면 법흥리	1747-7	대	516.2		516.2
538	경기도 파주시 탄현면 법흥리	1732-4	대	452.5		452.5
539	경기도 파주시 탄현면 법흥리	1732-2	대	499.0		499.0
540	경기도 파주시 탄현면 법흥리	1752-2	대	484.9		484.9
541	경기도 파주시 탄현면 법흥리	498-8	도	469.7		469.7
542	경기도 파주시 탄현면 법흥리	497-20	장	309.6		309.6
543	경기도 파주시 탄현면 법흥리	483-4	장	4,674.1		4,674.1
544	경기도 파주시 탄현면 법흥리	483-3	장	15,808.3		15,808.3
545	경기도 파주시 탄현면 법흥리	497-23	장	605.9		605.9
546	경기도 파주시 탄현면 법흥리	1711-6	대	299.2		299.2
547	경기도 파주시 탄현면 법흥리	1714-13	대	231.4		231.4
548	경기도 파주시 탄현면 법흥리	1712-4	대	201.6		201.6
549	경기도 파주시 탄현면 법흥리	1721-3	대	281.4		281.4
550	경기도 파주시 탄현면 법흥리	1718-1	대	247.1		247.1
551	경기도 파주시 탄현면 법흥리	1741-1	대	389.4		389.4
552	경기도 파주시 탄현면 법흥리	1567-2	대	173.5		173.5
553	경기도 파주시 탄현면 법흥리	1678	공	2,381.4		2,381.4
554	경기도 파주시 탄현면 법흥리	1679-2	대	356.8		356.8
555	경기도 파주시 탄현면 법흥리	1681-5	대	468.1		468.1
556	경기도 파주시 탄현면 법흥리	473-2	도	157.1		157.1
557	경기도 파주시 탄현면 법흥리	산103	임	12,119.9		11,897.8

연번	소재지	지번	지목	전체면적(㎡)	지정면적(㎡)	
					세계유산구역	세계유산완충구역
558	경기도 파주시 탄현면 법흥리	182-9	전	1,126.5		1,126.5
559	경기도 파주시 탄현면 법흥리	182-5	대	24.9		24.9
560	경기도 파주시 탄현면 법흥리	491-8	전	168.7		168.7
561	경기도 파주시 탄현면 법흥리	491-7	전	141.9		141.9
562	경기도 파주시 탄현면 법흥리	490	대	576.5		576.5
563	경기도 파주시 탄현면 법흥리	산105-6	임	5,663.5		1,652.2
564	경기도 파주시 탄현면 법흥리	1581-10	대	219.5		219.5
565	경기도 파주시 탄현면 법흥리	1576	대	408.5		408.5
566	경기도 파주시 탄현면 법흥리	1576-5	대	231.0		231.0
567	경기도 파주시 탄현면 법흥리	1576-1	대	253.9		253.9
568	경기도 파주시 탄현면 법흥리	1576-2	대	227.9		227.9
569	경기도 파주시 탄현면 법흥리	1576-3	대	228.5		228.5
570	경기도 파주시 탄현면 법흥리	1584-10	대	193.8		193.8
571	경기도 파주시 탄현면 법흥리	1584-11	대	200.0		200.0
572	경기도 파주시 탄현면 법흥리	1584-13	대	198.4		198.4
573	경기도 파주시 탄현면 법흥리	1580-18	대	236.5		236.5
574	경기도 파주시 탄현면 법흥리	1580-17	대	237.8		237.8
575	경기도 파주시 탄현면 법흥리	1587-6	대	228.3		228.3
576	경기도 파주시 탄현면 법흥리	1587-2	대	227.3		227.3
577	경기도 파주시 탄현면 법흥리	1587-5	대	229.6		229.6
578	경기도 파주시 탄현면 법흥리	1760-26	도	1,074.6		1,074.6
579	경기도 파주시 탄현면 법흥리	1703-8	대	518.7		518.7
580	경기도 파주시 탄현면 법흥리	1746-8	대	335.4		335.4
581	경기도 파주시 탄현면 법흥리	1744	사	1,330.0		1,330.0
582	경기도 파주시 탄현면 법흥리	1747-6	대	338.1		338.1
583	경기도 파주시 탄현면 법흥리	1734	공	6,427.9		6,427.9
584	경기도 파주시 탄현면 법흥리	1733-3	대	249.0		249.0
585	경기도 파주시 탄현면 법흥리	1760-52	도	168.9		128.1
586	경기도 파주시 탄현면 법흥리	1727-1	대	320.8		295.3
587	경기도 파주시 탄현면 법흥리	491-4	대	60.3		60.3
588	경기도 파주시 탄현면 법흥리	452-3	도	141.0		141.0
589	경기도 파주시 탄현면 법흥리	454-1	도	93.8		93.8
590	경기도 파주시 탄현면 법흥리	499-2	전	1,029.7		1,029.7
591	경기도 파주시 탄현면 법흥리	484-10	전	385.4		385.4
592	경기도 파주시 탄현면 법흥리	451	전	295.5		295.5
593	경기도 파주시 탄현면 법흥리	452-6	전	597.5		597.5
594	경기도 파주시 탄현면 법흥리	474-2	도	147.2		147.2
595	경기도 파주시 탄현면 법흥리	483-11	도	916.6		916.6
596	경기도 파주시 탄현면 법흥리	491-3	도	229.6		229.6
597	경기도 파주시 탄현면 법흥리	480-1	답	117.8		117.8
598	경기도 파주시 탄현면 법흥리	482-6	주	612.1		612.1
599	경기도 파주시 탄현면 법흥리	452-2	답	63.0		39.0
600	경기도 파주시 탄현면 법흥리	461-2	대	908.6		908.6
601	경기도 파주시 탄현면 법흥리	452-5	도	18.5		6.8
602	경기도 파주시 탄현면 법흥리	1706-3	대	460.0		460.0
603	경기도 파주시 탄현면 법흥리	1760-22	도	1,516.7		1,516.7
604	경기도 파주시 탄현면 법흥리	488-2	대	338.6		338.6
605	경기도 파주시 탄현면 법흥리	497-4	전	246.9		246.9
606	경기도 파주시 탄현면 법흥리	497-28	전	92.4		92.4
607	경기도 파주시 탄현면 법흥리	450-3	답	1,645.4		724.9
608	경기도 파주시 탄현면 법흥리	461-5	전	1,893.1		1,808.2
609	경기도 파주시 탄현면 법흥리	479-1	주	79.6		79.6
610	경기도 파주시 탄현면 법흥리	474-1	도	5,039.6		5,039.6
611	경기도 파주시 탄현면 법흥리	499-1	답	321.6		321.6
612	경기도 파주시 탄현면 법흥리	450-2	답	1,796.0		234.2
613	경기도 파주시 탄현면 법흥리	1583-16	대	194.7		194.7
614	경기도 파주시 탄현면 법흥리	1584-9	대	188.6		188.6
615	경기도 파주시 탄현면 법흥리	1627	도	145.0		145.0
616	경기도 파주시 탄현면 법흥리	1582-3	대	204.4		204.4
617	경기도 파주시 탄현면 법흥리	1624	도	705.5		705.5
618	경기도 파주시 탄현면 법흥리	1581-9	대	219.6		219.6
619	경기도 파주시 탄현면 법흥리	1581-11	대	219.6		219.6
620	경기도 파주시 탄현면 법흥리	1586-1	대	229.9		229.9
621	경기도 파주시 탄현면 법흥리	1692-5	대	311.9		311.9
622	경기도 파주시 탄현면 법흥리	1691-4	대	358.1		341.3
623	경기도 파주시 탄현면 법흥리	1691-5	대	408.2		408.2

연번	소재지	지번	지목	전체면적(㎡)	지정면적(㎡)	
					세계유산구역	세계유산완충구역
624	경기도 파주시 탄현면 법흥리	1696-5	대	295.9		295.9
625	경기도 파주시 탄현면 법흥리	1696-7	대	341.5		341.5
626	경기도 파주시 탄현면 법흥리	1696-4	대	321.2		321.2
627	경기도 파주시 탄현면 법흥리	1725-3	대	628.3		628.3
628	경기도 파주시 탄현면 법흥리	1745-13	대	364.6		364.6
629	경기도 파주시 탄현면 법흥리	1747-10	대	365.6		365.6
630	경기도 파주시 탄현면 법흥리	1747-3	대	476.0		476.0
631	경기도 파주시 탄현면 법흥리	1750-5	대	261.3		261.3
632	경기도 파주시 탄현면 법흥리	1750-6	대	238.8		238.8
633	경기도 파주시 탄현면 법흥리	1751-1	공	587.6		587.6
634	경기도 파주시 탄현면 법흥리	1760-51	도	3,598.2		2,169.8
635	경기도 파주시 탄현면 법흥리	1731-2	대	254.6		254.6
636	경기도 파주시 탄현면 법흥리	1731-7	대	233.9		233.9
637	경기도 파주시 탄현면 법흥리	1731-6	대	214.8		214.8
638	경기도 파주시 탄현면 법흥리	1760-68	도	59.5		59.5
639	경기도 파주시 탄현면 법흥리	1749	공	2,013.6		2,013.6
640	경기도 파주시 탄현면 법흥리	1750-3	대	248.8		248.8
641	경기도 파주시 탄현면 법흥리	1750-4	대	279.8		279.8
642	경기도 파주시 탄현면 법흥리	1750-2	대	226.0		226.0
643	경기도 파주시 탄현면 법흥리	1760-78	도	1,757.4		1,063.7
644	경기도 파주시 탄현면 법흥리	1753-7	대	484.1		334.2
645	경기도 파주시 탄현면 법흥리	1593-2	대	229.0		229.0
646	경기도 파주시 탄현면 법흥리	1595-3	대	229.9		229.9
647	경기도 파주시 탄현면 법흥리	1595-11	대	230.2		230.2
648	경기도 파주시 탄현면 법흥리	산214	도	111.7		111.7
649	경기도 파주시 탄현면 법흥리	1706-20	대	409.0		409.0
650	경기도 파주시 탄현면 법흥리	1706-19	대	301.7		301.7
651	경기도 파주시 탄현면 법흥리	483-1	도	29.1		29.1
652	경기도 파주시 탄현면 법흥리	482-4	도	144.2		144.2
653	경기도 파주시 탄현면 법흥리	480-3	도	44.4		44.4
654	경기도 파주시 탄현면 법흥리	1702-3	대	542.1		542.1
655	경기도 파주시 탄현면 법흥리	1702-4	대	511.0		511.0
656	경기도 파주시 탄현면 법흥리	1760-25	도	1,185.9		1,185.9
657	경기도 파주시 탄현면 법흥리	1704-7	대	386.6		386.6
658	경기도 파주시 탄현면 법흥리	1574-8	대	235.5		235.5
659	경기도 파주시 탄현면 법흥리	1581-8	대	219.6		219.6
660	경기도 파주시 탄현면 법흥리	1706-2	대	324.7		324.7
661	경기도 파주시 탄현면 법흥리	483-5	도	141.9		141.9
662	경기도 파주시 탄현면 법흥리	483-2	전	721.2		721.2
663	경기도 파주시 탄현면 법흥리	458-2	전	1,996.6		1,996.6
664	경기도 파주시 탄현면 법흥리	459	대	1,519.8		1,519.8
665	경기도 파주시 탄현면 법흥리	462-1	대	680.1		680.1
666	경기도 파주시 탄현면 법흥리	472	전	669.6		669.6
667	경기도 파주시 탄현면 법흥리	533-8	도	182.8		182.8
668	경기도 파주시 탄현면 법흥리	533-1	잡	944.7		944.7
669	경기도 파주시 탄현면 법흥리	491-5	도	18.0		18.0
670	경기도 파주시 탄현면 법흥리	453-2	도	26.1		26.1
671	경기도 파주시 탄현면 법흥리	457-2	도	17.4		17.4
672	경기도 파주시 탄현면 법흥리	458-3	전	77.0		77.0
673	경기도 파주시 탄현면 법흥리	488-3	대	646.3		646.3
674	경기도 파주시 탄현면 법흥리	479	창	2,103.5		2,103.5
675	경기도 파주시 탄현면 법흥리	산104-6	임	13,730.4		3,075.4
676	경기도 파주시 탄현면 법흥리	185	전	499.8		499.8
677	경기도 파주시 탄현면 법흥리	498-6	답	1,457.5		1,457.5
678	경기도 파주시 탄현면 법흥리	498-10	장	1,028.9		1,028.9
679	경기도 파주시 탄현면 법흥리	498-18	전	5.0		5.0
680	경기도 파주시 탄현면 법흥리	480-2	도	12.4		12.4
681	경기도 파주시 탄현면 법흥리	483-7	전	868.3		868.3
682	경기도 파주시 탄현면 법흥리	1787-2	대	96.5		96.5
683	경기도 파주시 탄현면 법흥리	1567-7	대	182.6		182.6
684	경기도 파주시 탄현면 법흥리	1567-6	대	206.2		206.2
685	경기도 파주시 탄현면 법흥리	1575-9	대	296.7		296.7
686	경기도 파주시 탄현면 법흥리	1582-5	대	204.4		204.4
687	경기도 파주시 탄현면 법흥리	1582-4	대	204.3		204.3
688	경기도 파주시 탄현면 법흥리	1580-13	대	229.4		229.4
689	경기도 파주시 탄현면 법흥리	1580-14	대	229.1		229.1

연번	소재지	지번	지목	전체면적(㎡)	지정면적(㎡)	
					세계유산구역	세계유산완충구역
690	경기도 파주시 탄현면 법흥리	1583-10	대	196.5		196.5
691	경기도 파주시 탄현면 법흥리	460-1	도	1,361.9		637.9
692	경기도 파주시 탄현면 법흥리	464	전	191.5		191.5
693	경기도 파주시 탄현면 법흥리	산139-6	도	15.9		15.9
694	경기도 파주시 탄현면 법흥리	0-2	가	141.9		141.9
695	경기도 파주시 탄현면 법흥리	1681-6	대	486.1		486.1
696	경기도 파주시 탄현면 법흥리	1704-8	대	310.5		310.5
697	경기도 파주시 탄현면 법흥리	1706-5	대	256.0		256.0
698	경기도 파주시 탄현면 법흥리	1706-18	대	261.9		261.9
699	경기도 파주시 탄현면 법흥리	1706-17	대	254.0		254.0
700	경기도 파주시 탄현면 법흥리	1706-6	대	269.8		269.8
701	경기도 파주시 탄현면 법흥리	1688	공	5,033.9		918.9
702	경기도 파주시 탄현면 법흥리	1605	도	1,826.3		1,826.3
703	경기도 파주시 탄현면 법흥리	1703-10	대	401.1		401.1
704	경기도 파주시 탄현면 법흥리	1703-4	대	346.7		346.7
705	경기도 파주시 탄현면 법흥리	1713-2	대	320.4		320.4
706	경기도 파주시 탄현면 법흥리	1760-31	도	536.4		536.4
707	경기도 파주시 탄현면 법흥리	1713-1	대	320.3		320.3
708	경기도 파주시 탄현면 법흥리	1718-11	대	244.2		244.2
709	경기도 파주시 탄현면 법흥리	1760-60	도	3,388.4		3,388.4
710	경기도 파주시 탄현면 법흥리	1737	학	14,207.5		14,207.5
711	경기도 파주시 탄현면 법흥리	1760-61	도	676.0		676.0
712	경기도 파주시 탄현면 법흥리	1717-3	대	266.4		266.4
713	경기도 파주시 탄현면 법흥리	1717-1	대	262.2		262.2
714	경기도 파주시 탄현면 법흥리	1738-3	대	246.3		246.3
715	경기도 파주시 탄현면 법흥리	1738-4	대	253.1		253.1
716	경기도 파주시 탄현면 법흥리	1760-62	도	782.1		782.1
717	경기도 파주시 탄현면 법흥리	1760-15	도	730.2		194.6
718	경기도 파주시 탄현면 법흥리	1572	대	271.3		271.3
719	경기도 파주시 탄현면 법흥리	1572-12	대	186.8		186.8
720	경기도 파주시 탄현면 법흥리	1572-11	대	181.5		181.5
721	경기도 파주시 탄현면 법흥리	1572-4	대	182.5		182.5
722	경기도 파주시 탄현면 법흥리	1572-10	대	184.3		184.3
723	경기도 파주시 탄현면 법흥리	1581-5	대	216.6		216.6
724	경기도 파주시 탄현면 법흥리	1586-13	대	231.7		231.7
725	경기도 파주시 탄현면 법흥리	1587	대	227.9		227.9
726	경기도 파주시 탄현면 법흥리	1588-1	대	229.6		229.6
727	경기도 파주시 탄현면 법흥리	1691-7	대	356.2		356.2
728	경기도 파주시 탄현면 법흥리	1697-8	대	449.1		449.1
729	경기도 파주시 탄현면 법흥리	1760-72	도	169.3		169.3
730	경기도 파주시 탄현면 법흥리	1751-4	대	248.3		248.3
731	경기도 파주시 탄현면 법흥리	1751-5	대	248.6		248.6
732	경기도 파주시 탄현면 법흥리	1748-16	대	250.3		250.3
733	경기도 파주시 탄현면 법흥리	1751-9	대	236.8		236.8
734	경기도 파주시 탄현면 법흥리	1593-3	대	229.0		229.0
735	경기도 파주시 탄현면 법흥리	1595-4	대	230.1		230.1
736	경기도 파주시 탄현면 법흥리	1739-1	대	247.8		247.8
737	경기도 파주시 탄현면 법흥리	1738-1	대	246.2		246.2
738	경기도 파주시 탄현면 법흥리	178-3	대	75.7		75.7
739	경기도 파주시 탄현면 법흥리	178-5	전	76.1		76.1
740	경기도 파주시 탄현면 법흥리	178-4	대	331.2		331.2
741	경기도 파주시 탄현면 법흥리	178-6	전	484.8		484.8
742	경기도 파주시 탄현면 법흥리	498-23	장	2,576.1		2,576.1
743	경기도 파주시 탄현면 법흥리	498-24	장	1,790.6		1,790.6
744	경기도 파주시 탄현면 법흥리	172	전	1,934.1		1,934.1
745	경기도 파주시 탄현면 법흥리	447-14	구	276.7		28.2
746	경기도 파주시 탄현면 법흥리	산218	도	124.2		124.2
747	경기도 파주시 탄현면 법흥리	484-12	도	21.1		21.1
748	경기도 파주시 탄현면 법흥리	491-2	대	159.6		159.6
749	경기도 파주시 탄현면 법흥리	460	대	382.1		382.1
750	경기도 파주시 탄현면 법흥리	484	전	1,539.4		1,539.4
751	경기도 파주시 탄현면 법흥리	484-14	도	13.4		13.4
752	경기도 파주시 탄현면 법흥리	453-1	전	2,015.8		2,005.0
753	경기도 파주시 탄현면 법흥리	453-3	도	19.9		19.9
754	경기도 파주시 탄현면 법흥리	468	전	3,832.1		1,685.0
755	경기도 파주시 탄현면 법흥리	484-7	전	426.4		426.4

연번	소재지	지번	지목	전체면적(㎡)	지정면적(㎡)	
					세계유산구역	세계유산완충구역
756	경기도 파주시 탄현면 법흥리	487-2	도	59.8		59.8
757	경기도 파주시 탄현면 법흥리	481	대	371.4		371.4
758	경기도 파주시 탄현면 법흥리	488-1	도	147.1		147.1
759	경기도 파주시 탄현면 법흥리	497-114	대	1,613.7		1,613.7
760	경기도 파주시 탄현면 법흥리	497-95	대	893.6		893.6
761	경기도 파주시 탄현면 법흥리	498-1	장	1,591.4		1,591.4
762	경기도 파주시 탄현면 법흥리	498-39	답	349.5		349.5
763	경기도 파주시 탄현면 법흥리	498-27	답	46.7		46.7
764	경기도 파주시 탄현면 법흥리	1694-2	대	412.1		412.1
765	경기도 파주시 탄현면 법흥리	1694-3	대	363.8		363.8
766	경기도 파주시 탄현면 법흥리	1760-47	도	689.7		689.7
767	경기도 파주시 탄현면 법흥리	1760-43	도	297.9		297.9
768	경기도 파주시 탄현면 법흥리	1693-8	대	530.1		530.1
769	경기도 파주시 탄현면 법흥리	1691-12	대	301.1		301.1
770	경기도 파주시 탄현면 법흥리	1691-11	대	318.1		318.1
771	경기도 파주시 탄현면 법흥리	1723-3	대	739.1		739.1
772	경기도 파주시 탄현면 법흥리	1723-2	대	607.6		607.6
773	경기도 파주시 탄현면 법흥리	1745-7	대	342.6		342.6
774	경기도 파주시 탄현면 법흥리	1745-8	대	357.2		357.2
775	경기도 파주시 탄현면 법흥리	1745-9	대	365.1		365.1
776	경기도 파주시 탄현면 법흥리	1745-6	대	348.1		348.1
777	경기도 파주시 탄현면 법흥리	1595-9	대	231.8		231.8
778	경기도 파주시 탄현면 법흥리	1595-10	대	230.1		230.1
779	경기도 파주시 탄현면 법흥리	1594-3	대	229.4		229.4
780	경기도 파주시 탄현면 법흥리	1598-8	대	227.2		227.2
781	경기도 파주시 탄현면 법흥리	1598-18	대	224.8		224.8
782	경기도 파주시 탄현면 법흥리	1709-4	대	275.2		275.2
783	경기도 파주시 탄현면 법흥리	1709-9	대	275.1		275.1
784	경기도 파주시 탄현면 법흥리	1703-11	대	401.9		401.9
785	경기도 파주시 탄현면 법흥리	454-2	잡	617.5		617.5
786	경기도 파주시 탄현면 법흥리	484-11	도	20.9		20.9
787	경기도 파주시 탄현면 법흥리	489-2	도	37.1		37.1
788	경기도 파주시 탄현면 법흥리	489-1	대	1,145.7		1,145.7
789	경기도 파주시 탄현면 법흥리	461-7	도	428.3		428.3
790	경기도 파주시 탄현면 법흥리	461-1	대	1,052.8		1,052.8
791	경기도 파주시 탄현면 법흥리	1738-10	대	242.9		242.9
792	경기도 파주시 탄현면 법흥리	1738-2	대	260.9		260.9
793	경기도 파주시 탄현면 법흥리	1568-2	대	186.2		186.2
794	경기도 파주시 탄현면 법흥리	1568-1	대	191.2		191.2
795	경기도 파주시 탄현면 법흥리	498-26	임	142.1		142.1
796	경기도 파주시 탄현면 법흥리	498-2	전	991.0		991.0
797	경기도 파주시 탄현면 법흥리	산139-8	도	1,052.5		1,052.5
798	경기도 파주시 탄현면 법흥리	484-3	전	360.0		360.0
799	경기도 파주시 탄현면 법흥리	473-1	전	752.7		752.7
800	경기도 파주시 탄현면 법흥리	산136-3	도	113.3		113.3
801	경기도 파주시 탄현면 법흥리	533-4	전	1,775.7		1,414.4
802	경기도 파주시 탄현면 법흥리	198-2	대	411.2		142.8
803	경기도 파주시 탄현면 법흥리	1680-9	대	501.0		501.0
804	경기도 파주시 탄현면 법흥리	1680-1	대	501.2		501.2
805	경기도 파주시 탄현면 법흥리	1729-2	대	557.8		557.8
806	경기도 파주시 탄현면 법흥리	1686-6	대	494.4		491.5
807	경기도 파주시 탄현면 법흥리	1572-9	대	185.6		185.6
808	경기도 파주시 탄현면 법흥리	1572-2	대	185.1		185.1
809	경기도 파주시 탄현면 법흥리	1582	대	205.8		205.8
810	경기도 파주시 탄현면 법흥리	1575-6	대	230.9		230.9
811	경기도 파주시 탄현면 법흥리	1581-6	대	218.9		218.9
812	경기도 파주시 탄현면 법흥리	1625	도	153.7		153.7
813	경기도 파주시 탄현면 법흥리	1581-13	대	221.0		221.0
814	경기도 파주시 탄현면 법흥리	1580	대	243.7		243.7
815	경기도 파주시 탄현면 법흥리	산100-2	임	1,406.5		802.3
816	경기도 파주시 탄현면 법흥리	1752-1	대	394.1		394.1
817	경기도 파주시 탄현면 법흥리	1706-14	대	241.9		241.9
818	경기도 파주시 탄현면 법흥리	1706-11	대	241.8		241.8
819	경기도 파주시 탄현면 법흥리	1702-8	대	373.5		373.5
820	경기도 파주시 탄현면 법흥리	1702-7	도	92.5		92.5
821	경기도 파주시 탄현면 법흥리	1702-2	대	462.2		462.2

연번	소재지	지번	지목	전체면적(㎡)	지정면적(㎡)	
					세계유산구역	세계유산완충구역
822	경기도 파주시 탄현면 법흥리	1699-3	대	396.0		396.0
823	경기도 파주시 탄현면 법흥리	1693-6	대	478.5		478.5
824	경기도 파주시 탄현면 법흥리	1693-2	대	312.1		312.1
825	경기도 파주시 탄현면 법흥리	1712-3	대	201.6		201.6
826	경기도 파주시 탄현면 법흥리	1712-1	대	277.9		277.9
827	경기도 파주시 탄현면 법흥리	1699-4	대	337.8		337.8
828	경기도 파주시 탄현면 법흥리	1717-2	대	274.3		274.3
829	경기도 파주시 탄현면 법흥리	1738-11	대	256.3		256.3
830	경기도 파주시 탄현면 법흥리	1581	대	215.3		215.3
831	경기도 파주시 탄현면 법흥리	1581-7	대	219.7		219.7
832	경기도 파주시 탄현면 법흥리	1573-6	대	231.9		231.9
833	경기도 파주시 탄현면 법흥리	1573-7	대	230.8		230.8
834	경기도 파주시 탄현면 법흥리	1573-10	대	231.4		231.4
835	경기도 파주시 탄현면 법흥리	1572-6	대	187.6		187.6
836	경기도 파주시 탄현면 법흥리	1582-11	대	203.6		203.6
837	경기도 파주시 탄현면 법흥리	1728	공	762.1		762.1
838	경기도 파주시 탄현면 법흥리	1753-5	대	369.8		369.8
839	경기도 파주시 탄현면 법흥리	1753-8	대	382.2		3.2
840	경기도 파주시 탄현면 법흥리	1750-9	대	251.9		251.9
841	경기도 파주시 탄현면 법흥리	1750-10	대	224.0		224.0
842	경기도 파주시 탄현면 법흥리	1760-14	도	1,428.5		68.1
843	경기도 파주시 탄현면 법흥리	1727-6	대	354.1		354.1
844	경기도 파주시 탄현면 법흥리	1760-57	도	1,494.3		1,494.3
845	경기도 파주시 탄현면 법흥리	1729-4	대	416.2		416.2
846	경기도 파주시 탄현면 법흥리	1729-1	대	556.7		556.7
847	경기도 파주시 탄현면 법흥리	1760-66	도	1,866.9		1,866.9
848	경기도 파주시 탄현면 법흥리	1760-67	도	971.6		971.6
849	경기도 파주시 탄현면 법흥리	1746-11	대	307.8		307.8
850	경기도 파주시 탄현면 법흥리	1746-7	대	352.4		352.4
851	경기도 파주시 탄현면 법흥리	1760-64	도	618.5		618.5
852	경기도 파주시 탄현면 법흥리	1743	공	1,640.5		1,640.5
853	경기도 파주시 탄현면 법흥리	1760-69	도	854.8		854.8
854	경기도 파주시 탄현면 법흥리	1748-4	공	594.1		594.1
855	경기도 파주시 탄현면 법흥리	1748-3	대	368.8		368.8
856	경기도 파주시 탄현면 법흥리	1748-2	대	373.1		373.1
857	경기도 파주시 탄현면 법흥리	1748-1	대	364.1		364.1
858	경기도 파주시 탄현면 법흥리	산259	도	61.2		61.2
859	경기도 파주시 탄현면 법흥리	산146-44	임	447.4		447.4
860	경기도 파주시 탄현면 법흥리	산141-15	임	320.6		320.6
861	경기도 파주시 탄현면 법흥리	169-3	대	225.6		225.6
862	경기도 파주시 탄현면 법흥리	168	도	485.4		485.4
863	경기도 파주시 탄현면 법흥리	168-1	구	145.8		145.8
864	경기도 파주시 탄현면 법흥리	484-16	도	326.3		326.3
865	경기도 파주시 탄현면 법흥리	498-11	장	2,067.4		2,067.4
866	경기도 파주시 탄현면 법흥리	산142	묘	8,740.5		8,740.5
867	경기도 파주시 탄현면 법흥리	169-1	대	166.7		166.7
868	경기도 파주시 탄현면 법흥리	169-26	도	218.3		218.3
869	경기도 파주시 탄현면 법흥리	170-21	도	1,404.0		1,404.0
870	경기도 파주시 탄현면 법흥리	170-25	전	551.6		551.6
871	경기도 파주시 탄현면 법흥리	산143-7	도	469.9		469.9
872	경기도 파주시 탄현면 법흥리	497-90	임	4,392.4		4,392.4
873	경기도 파주시 탄현면 법흥리	148-1	전	1,953.3		1,953.3
874	경기도 파주시 탄현면 법흥리	169-24	전	220.4		220.4
875	경기도 파주시 탄현면 법흥리	169-9	도	137.6		137.6
876	경기도 파주시 탄현면 법흥리	1595	대	229.8		229.8
877	경기도 파주시 탄현면 법흥리	1594-8	대	267.7		267.7
878	경기도 파주시 탄현면 법흥리	1595-12	대	231.1		231.1
879	경기도 파주시 탄현면 법흥리	1598-4	대	235.4		235.4
880	경기도 파주시 탄현면 법흥리	1693-3	대	357.1		357.1
881	경기도 파주시 탄현면 법흥리	1702-9	대	387.1		387.1
882	경기도 파주시 탄현면 법흥리	1712-2	대	224.5		224.5
883	경기도 파주시 탄현면 법흥리	1712-7	대	201.5		201.5
884	경기도 파주시 탄현면 법흥리	1714-4	대	262.2		262.2
885	경기도 파주시 탄현면 법흥리	1714-14	대	229.3		229.3
886	경기도 파주시 탄현면 법흥리	1568-8	대	178.7		178.7
887	경기도 파주시 탄현면 법흥리	1740	공	2,068.7		2,068.7

연번	소재지	지번	지목	전체면적(㎡)	지정면적(㎡)	
					세계유산구역	세계유산완충구역
888	경기도 파주시 탄현면 법흥리	1741-4	대	391.8		391.8
889	경기도 파주시 탄현면 법흥리	1677-5	대	403.0		403.0
890	경기도 파주시 탄현면 법흥리	1677-6	대	385.0		385.0
891	경기도 파주시 탄현면 법흥리	1677-1	공	1,350.7		1,102.7
892	경기도 파주시 탄현면 법흥리	1680-6	대	385.3		385.3
893	경기도 파주시 탄현면 법흥리	1680-4	대	481.9		481.9
894	경기도 파주시 탄현면 법흥리	1680-3	대	405.6		405.6
895	경기도 파주시 탄현면 법흥리	1760-16	도	2,671.2		1,014.6
896	경기도 파주시 탄현면 법흥리	1698-2	대	419.4		419.4
897	경기도 파주시 탄현면 법흥리	1712-10	대	195.4		195.4
898	경기도 파주시 탄현면 법흥리	1570-7	대	255.7		255.7
899	경기도 파주시 탄현면 법흥리	1679-8	대	329.0		329.0
900	경기도 파주시 탄현면 법흥리	1680-5	대	527.6		527.6
901	경기도 파주시 탄현면 법흥리	1679-11	대	451.8		451.8
902	경기도 파주시 탄현면 법흥리	1705-2	대	577.5		577.5
903	경기도 파주시 탄현면 법흥리	1705-1	대	457.6		457.6
904	경기도 파주시 탄현면 법흥리	1704-5	대	372.9		372.9
905	경기도 파주시 탄현면 법흥리	1702-1	대	518.4		518.4
906	경기도 파주시 탄현면 법흥리	1573-3	대	230.4		230.4
907	경기도 파주시 탄현면 법흥리	1572-7	대	185.3		185.3
908	경기도 파주시 탄현면 법흥리	1582-12	대	203.7		203.7
909	경기도 파주시 탄현면 법흥리	1582-13	대	202.7		202.7
910	경기도 파주시 탄현면 법흥리	1584-19	대	180.5		180.5
911	경기도 파주시 탄현면 법흥리	1576-6	대	230.3		230.3
912	경기도 파주시 탄현면 법흥리	1606	도	1,820.8		1,820.8
913	경기도 파주시 탄현면 법흥리	1575-7	대	231.5		231.5
914	경기도 파주시 탄현면 법흥리	1575-8	대	231.3		231.3
915	경기도 파주시 탄현면 법흥리	1583-5	대	182.5		182.5
916	경기도 파주시 탄현면 법흥리	1623	도	20,246.2		15,466.6
917	경기도 파주시 탄현면 법흥리	1583-4	대	196.2		196.2
918	경기도 파주시 탄현면 법흥리	1583-13	대	196.2		196.2
919	경기도 파주시 탄현면 법흥리	1584-14	대	197.7		197.7
920	경기도 파주시 탄현면 법흥리	1584-15	대	195.6		195.6
921	경기도 파주시 탄현면 법흥리	1584-16	대	197.4		197.4
922	경기도 파주시 탄현면 법흥리	1584-7	대	196.4		196.4
923	경기도 파주시 탄현면 법흥리	1584-8	대	180.7		180.7
924	경기도 파주시 탄현면 법흥리	1584	대	213.8		213.8
925	경기도 파주시 탄현면 법흥리	1586	대	230.6		230.6
926	경기도 파주시 탄현면 법흥리	1590	대	1,039.0		1,039.0
927	경기도 파주시 탄현면 법흥리	1727-4	대	304.5		304.5
928	경기도 파주시 탄현면 법흥리	1727-3	대	319.4		319.4
929	경기도 파주시 탄현면 법흥리	1745-5	대	350.1		350.1
930	경기도 파주시 탄현면 법흥리	1745-4	대	353.1		353.1
931	경기도 파주시 탄현면 법흥리	1745-3	대	347.0		347.0
932	경기도 파주시 탄현면 법흥리	1747-2	공	247.3		247.3
933	경기도 파주시 탄현면 법흥리	1748-5	대	237.6		237.6
934	경기도 파주시 탄현면 법흥리	1748-12	대	247.5		247.5
935	경기도 파주시 탄현면 법흥리	1748-11	대	258.5		258.5
936	경기도 파주시 탄현면 법흥리	1760-70	도	231.4		231.4
937	경기도 파주시 탄현면 법흥리	1750-1	공	527.6		527.6
938	경기도 파주시 탄현면 법흥리	1702-6	대	530.5		530.5
939	경기도 파주시 탄현면 법흥리	1569-11	대	209.8		209.8
940	경기도 파주시 탄현면 법흥리	산140-1	임	1,534.3		1,534.3
941	경기도 파주시 탄현면 법흥리	469	전	925.9		9.3
942	경기도 파주시 탄현면 법흥리	158-6	장	3,488.1		3,488.1
943	경기도 파주시 탄현면 법흥리	산258	도	152.3		152.3
944	경기도 파주시 탄현면 법흥리	160-2	도	215.3		215.3
945	경기도 파주시 탄현면 법흥리	497-2	전	152.9		152.9
946	경기도 파주시 탄현면 법흥리	499-9	창	301.3		301.3
947	경기도 파주시 탄현면 법흥리	497-9	대	546.5		546.5
948	경기도 파주시 탄현면 법흥리	1629	도	9,966.6		9,966.6
949	경기도 파주시 탄현면 법흥리	산146-1	임	18,562.6	18,562.6	
950	경기도 파주시 탄현면 법흥리	산146-49	임	258.9	258.9	
951	경기도 파주시 탄현면 법흥리	497-70	과	5,952.4		5,952.4
952	경기도 파주시 탄현면 법흥리	497-36	전	1,513.2		1,513.2
953	경기도 파주시 탄현면 법흥리	497-38	전	34.9		34.9



연번	소재지	지번	지목	전체면적(㎡)	지정면적(㎡)	
					세계유산구역	세계유산완충구역
954	경기도 파주시 탄현면 법흥리	497-39	전	463.4		463.4
955	경기도 파주시 탄현면 법흥리	498-5	도	164.7		164.7
956	경기도 파주시 탄현면 법흥리	산143-8	도	810.9		810.9
957	경기도 파주시 탄현면 법흥리	1584-18	대	198.1		198.1
958	경기도 파주시 탄현면 법흥리	1586-12	대	229.3		229.3
959	경기도 파주시 탄현면 법흥리	1694-1	대	363.0		363.0
960	경기도 파주시 탄현면 법흥리	1760-42	도	844.2		844.2
961	경기도 파주시 탄현면 법흥리	1694-6	대	494.8		494.8
962	경기도 파주시 탄현면 법흥리	산103-1	임	3,205.5		2,456.2
963	경기도 파주시 탄현면 법흥리	197-2	도	249.4		249.4
964	경기도 파주시 탄현면 법흥리	190-1	대	959.1		959.1
965	경기도 파주시 탄현면 법흥리	486	장	3,659.4		3,659.4
966	경기도 파주시 탄현면 법흥리	456-2	도	27.6		27.6
967	경기도 파주시 탄현면 법흥리	1748-14	대	453.3		453.3
968	경기도 파주시 탄현면 법흥리	1748-17	대	256.2		256.2
969	경기도 파주시 탄현면 법흥리	1748-15	대	304.9		304.9
970	경기도 파주시 탄현면 법흥리	1760-74	도	1,635.7		1,635.7
971	경기도 파주시 탄현면 법흥리	1730-4	공	338.6		338.6
972	경기도 파주시 탄현면 법흥리	1730-3	대	397.3		397.3
973	경기도 파주시 탄현면 법흥리	1730-5	대	410.2		410.2
974	경기도 파주시 탄현면 법흥리	1730-10	대	232.2		232.2
975	경기도 파주시 탄현면 법흥리	1760-54	도	1,815.2		1,448.9
976	경기도 파주시 탄현면 법흥리	1760-53	도	1,049.7		287.1
977	경기도 파주시 탄현면 법흥리	1760-58	도	417.3		417.3
978	경기도 파주시 탄현면 법흥리	1735	중	1,779.2		1,779.2
979	경기도 파주시 탄현면 법흥리	1760-65	도	750.9		750.9
980	경기도 파주시 탄현면 법흥리	1746-3	대	299.0		299.0
981	경기도 파주시 탄현면 법흥리	1746-4	대	313.8		313.8
982	경기도 파주시 탄현면 법흥리	1746-5	대	297.5		297.5
983	경기도 파주시 탄현면 법흥리	1746-6	대	317.7		317.7
984	경기도 파주시 탄현면 법흥리	1745-11	대	359.1		359.1
985	경기도 파주시 탄현면 법흥리	1745-12	대	347.2		347.2
986	경기도 파주시 탄현면 법흥리	1747-1	대	361.8		361.8
987	경기도 파주시 탄현면 법흥리	1726-4	대	452.9		39.0
988	경기도 파주시 탄현면 법흥리	1733-6	대	249.9		249.9
989	경기도 파주시 탄현면 법흥리	1731-5	대	228.1		228.1
990	경기도 파주시 탄현면 법흥리	1731-11	대	235.9		178.4
991	경기도 파주시 탄현면 법흥리	1731-10	대	213.9		195.0
992	경기도 파주시 탄현면 법흥리	1756	공	1,252.7		1,252.7
993	경기도 파주시 탄현면 법흥리	1757-1	대	707.3		707.3
994	경기도 파주시 탄현면 법흥리	1572-14	대	185.4		185.4
995	경기도 파주시 탄현면 법흥리	1573-4	대	230.0		230.0
996	경기도 파주시 탄현면 법흥리	1582-10	대	203.0		203.0
997	경기도 파주시 탄현면 법흥리	1582-6	대	203.7		203.7
998	경기도 파주시 탄현면 법흥리	1581-12	대	219.7		219.7
999	경기도 파주시 탄현면 법흥리	1580-6	대	223.4		223.4
1000	경기도 파주시 탄현면 법흥리	1580-16	대	230.4		230.4
1001	경기도 파주시 탄현면 법흥리	1579-10	대	229.7		229.7
1002	경기도 파주시 탄현면 법흥리	1580-7	대	216.0		216.0
1003	경기도 파주시 탄현면 법흥리	1586-6	대	228.6		228.6
1004	경기도 파주시 탄현면 법흥리	1586-7	대	228.0		228.0
1005	경기도 파주시 탄현면 법흥리	1584-20	대	183.0		183.0
1006	경기도 파주시 탄현면 법흥리	1695	공	889.6		889.6
1007	경기도 파주시 탄현면 법흥리	1696-10	대	326.4		326.4
1008	경기도 파주시 탄현면 법흥리	1696-8	대	361.2		361.2
1009	경기도 파주시 탄현면 법흥리	1746-1	대	280.2		280.2
1010	경기도 파주시 탄현면 법흥리	1747-9	대	463.2		463.2
1011	경기도 파주시 탄현면 법흥리	1747-8	대	496.9		496.9
1012	경기도 파주시 탄현면 법흥리	1587-4	대	228.3		228.3
1013	경기도 파주시 탄현면 법흥리	1686-7	대	370.6		72.8
1014	경기도 파주시 탄현면 법흥리	1572-13	대	187.3		187.3
1015	경기도 파주시 탄현면 법흥리	460-3	도	781.0		781.0
1016	경기도 파주시 탄현면 법흥리	142-1	도	931.9		259.0
1017	경기도 파주시 탄현면 법흥리	산140-2	임	2,279.9		2,279.9
1018	경기도 파주시 탄현면 법흥리	173	대	1,548.2		1,548.2
1019	경기도 파주시 탄현면 법흥리	산139-7	도	17.1		17.1

연번	소재지	지번	지목	전체면적(㎡)	지정면적(㎡)	
					세계유산구역	세계유산완충구역
1020	경기도 파주시 탄현면 법흥리	484-6	전	103.4		103.4
1021	경기도 파주시 탄현면 법흥리	482-3	도	387.3		387.3
1022	경기도 파주시 탄현면 법흥리	154-1	답	314.6		13.4
1023	경기도 파주시 탄현면 법흥리	147-1	장	974.2		974.2
1024	경기도 파주시 탄현면 법흥리	470	전	699.9		499.0
1025	경기도 파주시 탄현면 법흥리	0-3	가	77.8		77.8
1026	경기도 파주시 탄현면 법흥리	471	전	608.2		608.2
1027	경기도 파주시 탄현면 법흥리	447-5	구	269.8		202.6
1028	경기도 파주시 탄현면 법흥리	1760-77	도	314.4		314.4
1029	경기도 파주시 탄현면 법흥리	1591	대	926.6		926.6
1030	경기도 파주시 탄현면 법흥리	1599-3	대	227.4		148.9
1031	경기도 파주시 탄현면 법흥리	1597-10	대	279.5		279.5
1032	경기도 파주시 탄현면 법흥리	1597-9	대	267.7		267.7
1033	경기도 파주시 탄현면 법흥리	1598-2	대	230.8		230.8
1034	경기도 파주시 탄현면 법흥리	1598-3	대	231.8		231.8
1035	경기도 파주시 탄현면 법흥리	1598-6	대	240.4		240.4
1036	경기도 파주시 탄현면 법흥리	1594-2	대	230.0		230.0
1037	경기도 파주시 탄현면 법흥리	산146-50	임	2,192.5		2,192.5
1038	경기도 파주시 탄현면 법흥리	산146-40	도	67.6		67.6
1039	경기도 파주시 탄현면 법흥리	산143-4	임	3,773.8		3,773.8
1040	경기도 파주시 탄현면 법흥리	1760-79	도	1,253.2		179.7
1041	경기도 파주시 탄현면 법흥리	1595-1	대	230.3		230.3
1042	경기도 파주시 탄현면 법흥리	산143-9	도	280.2		280.2
1043	경기도 파주시 탄현면 법흥리	산143-10	도	167.5		167.5
1044	경기도 파주시 탄현면 법흥리	산146-25	도	209.6		209.6
1045	경기도 파주시 탄현면 법흥리	169-2	도	267.5		267.5
1046	경기도 파주시 탄현면 법흥리	169-17	도	698.8		698.8
1047	경기도 파주시 탄현면 법흥리	169-19	도	565.3		565.3
1048	경기도 파주시 탄현면 법흥리	1705-9	대	380.5		380.5
1049	경기도 파주시 탄현면 법흥리	1705-8	대	364.5		364.5
1050	경기도 파주시 탄현면 법흥리	1715	공	2,408.3		2,408.3
1051	경기도 파주시 탄현면 법흥리	1718-8	대	207.0		207.0
1052	경기도 파주시 탄현면 법흥리	1570-1	대	291.8		291.8
1053	경기도 파주시 탄현면 법흥리	1570-2	대	199.9		199.9
1054	경기도 파주시 탄현면 법흥리	1570-3	대	195.3		195.3
1055	경기도 파주시 탄현면 법흥리	1570-4	대	276.6		276.6
1056	경기도 파주시 탄현면 법흥리	1570-6	대	205.0		205.0
1057	경기도 파주시 탄현면 법흥리	1649	도	5,161.7		1,296.4
1058	경기도 파주시 탄현면 법흥리	172-1	구	179.9		179.9
1059	경기도 파주시 탄현면 법흥리	산217	도	64.7		64.7
1060	경기도 파주시 탄현면 법흥리	458-4	대	2,121.4		2,121.4
1061	경기도 파주시 탄현면 법흥리	1738-6	대	245.8		245.8
1062	경기도 파주시 탄현면 법흥리	1738-7	대	243.7		243.7
1063	경기도 파주시 탄현면 법흥리	1742	잡	3,109.4		3,109.4
1064	경기도 파주시 탄현면 법흥리	1569-5	대	211.1		211.1
1065	경기도 파주시 탄현면 법흥리	1569-6	대	224.8		224.8
1066	경기도 파주시 탄현면 법흥리	1568-3	대	222.9		222.9
1067	경기도 파주시 탄현면 법흥리	1567-4	대	180.1		180.1
1068	경기도 파주시 탄현면 법흥리	1595-2	대	230.2		230.2
1069	경기도 파주시 탄현면 법흥리	1617	도	967.8		967.8
1070	경기도 파주시 탄현면 법흥리	1594-7	대	229.6		229.6
1071	경기도 파주시 탄현면 법흥리	1594-4	대	228.5		228.5
1072	경기도 파주시 탄현면 법흥리	1611	도	4,015.2		3,798.9
1073	경기도 파주시 탄현면 법흥리	1597-12	대	228.8		228.8
1074	경기도 파주시 탄현면 법흥리	1595-13	대	229.7		229.7
1075	경기도 파주시 탄현면 법흥리	1618	도	533.2		533.2
1076	경기도 파주시 탄현면 법흥리	1597-5	대	228.9		228.9
1077	경기도 파주시 탄현면 법흥리	1597-4	대	315.0		315.0
1078	경기도 파주시 탄현면 법흥리	1597-8	대	231.3		231.3
1079	경기도 파주시 탄현면 법흥리	1597-7	대	230.2		230.2
1080	경기도 파주시 탄현면 법흥리	1598	대	231.0		224.1
1081	경기도 파주시 탄현면 법흥리	1598-1	대	231.8		231.8
1082	경기도 파주시 탄현면 법흥리	1609	도	817.6		817.6
1083	경기도 파주시 탄현면 법흥리	1580-1	대	230.5		230.5
1084	경기도 파주시 탄현면 법흥리	1580-3	대	230.2		230.2
1085	경기도 파주시 탄현면 법흥리	1580-8	대	227.6		227.6

연번	소재지	지번	지목	전체면적(㎡)	지정면적(㎡)	
					세계유산구역	세계유산완충구역
1086	경기도 파주시 탄현면 범흥리	1580-9	대	224.8		224.8
1087	경기도 파주시 탄현면 범흥리	1610	도	968.5		968.5
1088	경기도 파주시 탄현면 범흥리	1579-14	대	230.3		230.3
1089	경기도 파주시 탄현면 범흥리	1579-13	대	211.8		211.8
1090	경기도 파주시 탄현면 범흥리	1579-12	대	218.3		218.3
1091	경기도 파주시 탄현면 범흥리	1579-9	대	231.5		231.5
1092	경기도 파주시 탄현면 범흥리	1579-8	대	231.0		231.0
1093	경기도 파주시 탄현면 범흥리	1607	도	1,003.5		1,003.5
1094	경기도 파주시 탄현면 범흥리	1693-1	대	303.1		303.1
1095	경기도 파주시 탄현면 범흥리	1693-11	대	278.2		278.2
1096	경기도 파주시 탄현면 범흥리	1692-6	대	328.1		328.1
1097	경기도 파주시 탄현면 범흥리	1760-45	도	2,388.0		661.3
1098	경기도 파주시 탄현면 범흥리	1694-8	대	447.9		447.9
1099	경기도 파주시 탄현면 범흥리	1696-9	대	318.6		318.6
1100	경기도 파주시 탄현면 범흥리	1725-4	대	724.9		724.9
1101	경기도 파주시 탄현면 범흥리	1760-49	도	1,247.8		1,247.8
1102	경기도 파주시 탄현면 범흥리	1726-6	대	546.4		0.2
1103	경기도 파주시 탄현면 범흥리	1733-5	대	250.1		250.1
1104	경기도 파주시 탄현면 범흥리	1733-4	대	270.0		270.0
1105	경기도 파주시 탄현면 범흥리	1748-8	대	237.6		237.6
1106	경기도 파주시 탄현면 범흥리	1748-9	대	220.7		220.7
1107	경기도 파주시 탄현면 범흥리	1614	도	1,204.2		1,204.2
1108	경기도 파주시 탄현면 범흥리	1615	도	137.1		137.1
1109	경기도 파주시 탄현면 범흥리	1616	도	1,562.6		1,562.6
1110	경기도 파주시 탄현면 범흥리	1594-6	대	230.2		230.2
1111	경기도 파주시 탄현면 범흥리	산143-13	임	873.0		873.0
1112	경기도 파주시 탄현면 범흥리	498-17	대	765.8		765.8
1113	경기도 파주시 탄현면 범흥리	산143-2	임	5,213.0		5,213.0
1114	경기도 파주시 탄현면 범흥리	산146-41	도	379.1		379.1
1115	경기도 파주시 탄현면 범흥리	1512	도	5,180.6		2,422.3
1116	경기도 파주시 탄현면 범흥리	1619	도	681.8		681.8
1117	경기도 파주시 탄현면 범흥리	1700-2	대	377.8		377.8
1118	경기도 파주시 탄현면 범흥리	1701	공	15,369.9		15,196.3
1119	경기도 파주시 탄현면 범흥리	1700-1	대	296.0		296.0
1120	경기도 파주시 탄현면 범흥리	1712-14	대	201.7		201.7
1121	경기도 파주시 탄현면 범흥리	1712-5	대	201.7		201.7
1122	경기도 파주시 탄현면 범흥리	1712-6	대	201.5		201.5
1123	경기도 파주시 탄현면 범흥리	1712-13	대	201.6		201.6
1124	경기도 파주시 탄현면 범흥리	1760-33	도	923.6		923.6
1125	경기도 파주시 탄현면 범흥리	1713-3	대	316.7		316.7
1126	경기도 파주시 탄현면 범흥리	1713-4	대	320.2		320.2
1127	경기도 파주시 탄현면 범흥리	1713-11	대	315.6		315.6
1128	경기도 파주시 탄현면 범흥리	1760-36	도	789.1		789.1
1129	경기도 파주시 탄현면 범흥리	1714-8	대	288.8		288.8
1130	경기도 파주시 탄현면 범흥리	1714-7	대	307.0		307.0
1131	경기도 파주시 탄현면 범흥리	1713-5	대	320.7		320.7
1132	경기도 파주시 탄현면 범흥리	1713-8	대	347.2		347.2
1133	경기도 파주시 탄현면 범흥리	1713-6	대	288.5		288.5
1134	경기도 파주시 탄현면 범흥리	1760-41	도	1,204.5		1,204.5
1135	경기도 파주시 탄현면 범흥리	1697-5	대	359.4		359.4
1136	경기도 파주시 탄현면 범흥리	1697-6	대	477.5		477.5
1137	경기도 파주시 탄현면 범흥리	1697-7	대	376.0		376.0
1138	경기도 파주시 탄현면 범흥리	1725-2	대	592.8		592.8
1139	경기도 파주시 탄현면 범흥리	1725-1	대	739.1		739.1
1140	경기도 파주시 탄현면 범흥리	1729-3	대	438.2		438.2
1141	경기도 파주시 탄현면 범흥리	1746-10	대	340.0		340.0
1142	경기도 파주시 탄현면 범흥리	1746-2	대	300.1		300.1
1143	경기도 파주시 탄현면 범흥리	1730-9	대	231.2		231.2
1144	경기도 파주시 탄현면 범흥리	1748-13	대	445.2		445.2
1145	경기도 파주시 탄현면 범흥리	1748-6	대	229.6		229.6
1146	경기도 파주시 탄현면 범흥리	1750-8	대	303.7		303.7
1147	경기도 파주시 탄현면 범흥리	1750-7	대	290.8		290.8
1148	경기도 파주시 탄현면 범흥리	1566	대	32,295.4		32,075.9
1149	경기도 파주시 탄현면 범흥리	1593-7	대	229.2		229.2
1150	경기도 파주시 탄현면 범흥리	1593-8	대	267.3		267.3
1151	경기도 파주시 탄현면 범흥리	1567-1	대	173.2		173.2

연번	소재지	지번	지목	전체면적(m <sup>2</sup> )	지정면적(m <sup>2</sup> )	
					세계유산구역	세계유산완충구역
1152	경기도 파주시 탄현면 범흥리	1567	대	175.3		175.3
1153	경기도 파주시 탄현면 범흥리	1511	구	4,901.5		2,259.5
1154	경기도 파주시 탄현면 범흥리	1630-1	도	8,059.2		4,143.5
1155	경기도 파주시 탄현면 범흥리	1574-1	대	229.8		229.8
1156	경기도 파주시 탄현면 범흥리	1574-6	대	231.3		231.3
1157	경기도 파주시 탄현면 범흥리	1582-2	대	205.1		205.1
1158	경기도 파주시 탄현면 범흥리	1582-9	대	204.0		204.0
1159	경기도 파주시 탄현면 범흥리	1574-9	대	225.5		225.5
1160	경기도 파주시 탄현면 범흥리	1574-3	대	233.0		233.0
1161	경기도 파주시 탄현면 범흥리	1575-4	대	294.4		294.4
1162	경기도 파주시 탄현면 범흥리	1575-3	대	229.7		229.7
1163	경기도 파주시 탄현면 범흥리	1575-2	대	229.8		229.8
1164	경기도 파주시 탄현면 범흥리	1576-7	대	230.4		230.4
1165	경기도 파주시 탄현면 범흥리	1579	대	226.7		226.7
1166	경기도 파주시 탄현면 범흥리	1608	도	596.0		596.0
1167	경기도 파주시 탄현면 범흥리	1577	대	712.4		712.4
1168	경기도 파주시 탄현면 범흥리	1578	공	1,589.9		1,589.9
1169	경기도 파주시 탄현면 범흥리	1579-6	대	231.1		231.1
1170	경기도 파주시 탄현면 범흥리	1579-3	대	231.2		231.2
1171	경기도 파주시 탄현면 범흥리	1579-2	대	231.0		231.0
1172	경기도 파주시 탄현면 범흥리	1583-8	대	193.6		193.6
1173	경기도 파주시 탄현면 범흥리	1583-9	대	195.7		195.7
1174	경기도 파주시 탄현면 범흥리	1583	대	178.7		178.7
1175	경기도 파주시 탄현면 범흥리	1584-4	대	193.2		193.2
1176	경기도 파주시 탄현면 범흥리	1584-3	대	193.9		193.9
1177	경기도 파주시 탄현면 범흥리	1584-5	대	188.6		188.6
1178	경기도 파주시 탄현면 범흥리	1584-6	대	189.2		189.2
1179	경기도 파주시 탄현면 범흥리	1584-17	대	197.3		197.3
1180	경기도 파주시 탄현면 범흥리	산215	도	647.5		647.5
1181	경기도 파주시 탄현면 범흥리	산136-2	도	244.3		244.3
1182	경기도 파주시 탄현면 범흥리	484-15	도	232.7		232.7
1183	경기도 파주시 탄현면 범흥리	산133-1	임	1,085.3		1,079.9
1184	경기도 파주시 탄현면 범흥리	1604	도	4,021.3		4,021.3
1185	경기도 파주시 탄현면 범흥리	1569-7	대	213.8		213.8
1186	경기도 파주시 탄현면 범흥리	1569-1	대	247.7		247.7
1187	경기도 파주시 탄현면 범흥리	533-6	전	2,042.7		1,240.2
1188	경기도 파주시 탄현면 범흥리	533-2	전	2,047.1		2,047.1
1189	경기도 파주시 탄현면 범흥리	533-12	도	30.2		30.2
1190	경기도 파주시 탄현면 범흥리	1706-10	대	263.7		263.7
1191	경기도 파주시 탄현면 범흥리	1760-29	도	1,686.5		1,686.5
1192	경기도 파주시 탄현면 범흥리	1706-15	대	263.9		263.9
1193	경기도 파주시 탄현면 범흥리	1760-28	도	1,292.9		1,292.9
1194	경기도 파주시 탄현면 범흥리	1706-13	대	242.7		242.7
1195	경기도 파주시 탄현면 범흥리	1704-6	대	313.5		313.5
1196	경기도 파주시 탄현면 범흥리	1704-3	대	305.3		305.3
1197	경기도 파주시 탄현면 범흥리	160-1	도	253.8		253.8
1198	경기도 파주시 탄현면 범흥리	118-1	도	97.4		97.4
1199	경기도 파주시 탄현면 범흥리	195-2	도	119.1		119.1
1200	경기도 파주시 탄현면 범흥리	163-1	도	341.7		61.9
1201	경기도 파주시 탄현면 범흥리	207-4	답	1,333.1		1,333.1
1202	경기도 파주시 탄현면 범흥리	207-6	답	2,638.3		2,629.6
1203	경기도 파주시 탄현면 범흥리	201	전	252.9		252.9
1204	경기도 파주시 탄현면 범흥리	447-7	구	520.2		520.2
1205	경기도 파주시 탄현면 범흥리	465-2	전	1,640.0		3.4
1206	경기도 파주시 탄현면 범흥리	1593-5	대	229.1		229.1
1207	경기도 파주시 탄현면 범흥리	1679-5	대	377.3		377.3
1208	경기도 파주시 탄현면 범흥리	1679-4	대	482.0		482.0
1209	경기도 파주시 탄현면 범흥리	1760-19	도	1,408.6		1,320.0
1210	경기도 파주시 탄현면 범흥리	1760-17	도	725.4		673.3
1211	경기도 파주시 탄현면 범흥리	1681-1	공	1,170.5		924.2
1212	경기도 파주시 탄현면 범흥리	1681-2	대	508.0		508.0
1213	경기도 파주시 탄현면 범흥리	1681-3	대	462.9		462.9
1214	경기도 파주시 탄현면 범흥리	1681-4	대	470.7		470.7
1215	경기도 파주시 탄현면 범흥리	1677-4	대	402.9		402.9
1216	경기도 파주시 탄현면 범흥리	1677-3	대	402.6		402.6
1217	경기도 파주시 탄현면 범흥리	1681-7	대	462.2		462.2

연번	소재지	지번	지목	전체면적(㎡)	지정면적(㎡)	
					세계유산구역	세계유산완충구역
1218	경기도 파주시 탄현면 범흥리	476-11	대	640.4		640.4
1219	경기도 파주시 탄현면 범흥리	477	대	256.6		256.6
1220	경기도 파주시 탄현면 범흥리	500	답	734.8		734.8
1221	경기도 파주시 탄현면 범흥리	1592	대	1,039.2		1,039.2
1222	경기도 파주시 탄현면 범흥리	497-94	대	863.4		863.4
1223	경기도 파주시 탄현면 범흥리	497-99	대	173.3		173.3
1224	경기도 파주시 탄현면 범흥리	497-100	대	65.1		65.1
1225	경기도 파주시 탄현면 범흥리	497-115	대	1,001.2		1,001.2
1226	경기도 파주시 탄현면 범흥리	497-134	도	2.5		2.5
1227	경기도 파주시 탄현면 범흥리	497-42	구	1,293.5		1,293.5
1228	경기도 파주시 탄현면 범흥리	497-40	전	786.4		786.4
1229	경기도 파주시 탄현면 범흥리	476-1	주	1,009.3		1,009.3
1230	경기도 파주시 탄현면 범흥리	1703-9	대	413.1		413.1
1231	경기도 파주시 탄현면 범흥리	1703-1	대	434.1		434.1
1232	경기도 파주시 탄현면 범흥리	1714-2	대	241.0		241.0
1233	경기도 파주시 탄현면 범흥리	1713-7	대	319.7		319.7
1234	경기도 파주시 탄현면 범흥리	1713-9	대	319.9		319.9
1235	경기도 파주시 탄현면 범흥리	1733-1	대	242.8		242.8
1236	경기도 파주시 탄현면 범흥리	1730-11	대	213.5		213.5
1237	경기도 파주시 탄현면 범흥리	1730-8	대	229.9		229.9
1238	경기도 파주시 탄현면 범흥리	1730-7	대	206.4		206.4
1239	경기도 파주시 탄현면 범흥리	1705-10	대	496.5		496.5
1240	경기도 파주시 탄현면 범흥리	1574-7	대	230.4		230.4
1241	경기도 파주시 탄현면 범흥리	1581-3	대	216.3		216.3
1242	경기도 파주시 탄현면 범흥리	1581-4	대	216.7		216.7
1243	경기도 파주시 탄현면 범흥리	1580-19	대	227.4		227.4
1244	경기도 파주시 탄현면 범흥리	1586-5	대	334.1		334.1
1245	경기도 파주시 탄현면 범흥리	1691-13	대	300.1		133.7
1246	경기도 파주시 탄현면 범흥리	1691-10	대	322.1		322.1
1247	경기도 파주시 탄현면 범흥리	500-5	도	52.3		52.3
1248	경기도 파주시 탄현면 범흥리	499-6	장	996.7		996.7
1249	경기도 파주시 탄현면 범흥리	497-12	대	27.7		27.7
1250	경기도 파주시 탄현면 범흥리	497-102	대	1,304.8		1,304.8
1251	경기도 파주시 탄현면 범흥리	497-110	대	439.4		439.4
1252	경기도 파주시 탄현면 범흥리	1760-27	도	177.2		177.2
1253	경기도 파주시 탄현면 범흥리	1703-2	대	409.9		409.9
1254	경기도 파주시 탄현면 범흥리	1704-2	대	312.4		312.4
1255	경기도 파주시 탄현면 범흥리	1760-34	도	61.8		61.8
1256	경기도 파주시 탄현면 범흥리	1721-1	대	349.0		349.0
1257	경기도 파주시 탄현면 범흥리	1569-9	대	208.2		208.2
1258	경기도 파주시 탄현면 범흥리	1760-63	도	1,130.6		1,130.6
1259	경기도 파주시 탄현면 범흥리	1739-2	대	259.2		259.2
1260	경기도 파주시 탄현면 범흥리	1738-8	대	253.6		253.6
1261	경기도 파주시 탄현면 범흥리	1738-9	대	250.2		250.2
1262	경기도 파주시 탄현면 범흥리	1567-5	대	160.4		160.4
1263	경기도 파주시 탄현면 범흥리	1705-5	대	402.6		402.6
1264	경기도 파주시 탄현면 범흥리	1574-5	대	234.3		234.3
1265	경기도 파주시 탄현면 범흥리	1574	대	231.9		231.9
1266	경기도 파주시 탄현면 범흥리	1575-1	대	229.8		229.8
1267	경기도 파주시 탄현면 범흥리	1587-1	대	229.8		229.8
1268	경기도 파주시 탄현면 범흥리	1587-7	대	230.2		230.2
1269	경기도 파주시 탄현면 범흥리	1613	도	137.1		137.1
1270	경기도 파주시 탄현면 범흥리	1691-8	대	259.1		259.1
1271	경기도 파주시 탄현면 범흥리	1697-1	공	800.4		800.4
1272	경기도 파주시 탄현면 범흥리	1741-3	대	383.6		383.6
1273	경기도 파주시 탄현면 범흥리	1572-5	대	186.8		186.8
1274	경기도 파주시 탄현면 범흥리	1579-5	대	238.0		238.0
1275	경기도 파주시 탄현면 범흥리	1694-5	대	325.2		325.2
1276	경기도 파주시 탄현면 범흥리	1732-3	대	435.9		435.9
1277	경기도 파주시 탄현면 범흥리	1751-6	대	280.1		280.1
1278	경기도 파주시 탄현면 범흥리	1739-3	대	259.2		259.2
1279	경기도 파주시 탄현면 범흥리	1741-2	대	399.6		399.6
1280	경기도 파주시 탄현면 범흥리	1567-3	대	173.6		173.6
1281	경기도 파주시 탄현면 범흥리	1572-3	대	184.5		184.5
1282	경기도 파주시 탄현면 범흥리	1576-8	대	229.4		229.4
1283	경기도 파주시 탄현면 범흥리	1576-4	대	227.6		227.6

연번	소재지	지번	지목	전체면적(㎡)	지정면적(㎡)	
					세계유산구역	세계유산완충구역
1284	경기도 파주시 탄현면 범흥리	1694-4	대	347.7		347.7
1285	경기도 파주시 탄현면 범흥리	1696-2	대	328.3		328.3
1286	경기도 파주시 탄현면 범흥리	1731-1	대	289.0		289.0
1287	경기도 파주시 탄현면 범흥리	1704-4	대	362.1		362.1
1288	경기도 파주시 탄현면 범흥리	1721-2	대	355.7		355.7
1289	경기도 파주시 탄현면 범흥리	1698-4	대	444.9		444.9
1290	경기도 파주시 탄현면 범흥리	1714-1	대	253.0		253.0
1291	경기도 파주시 탄현면 범흥리	1738-5	대	255.9		255.9
1292	경기도 파주시 탄현면 범흥리	1680-8	대	491.3		491.3
1293	경기도 파주시 탄현면 범흥리	1787	대	56,350.9		33,211.9
1294	경기도 파주시 탄현면 범흥리	1733-7	대	253.0		253.0
1295	경기도 파주시 탄현면 범흥리	1748-7	대	229.6		229.6
1296	경기도 파주시 탄현면 범흥리	1705-7	대	339.6		339.6
1297	경기도 파주시 탄현면 범흥리	1705-6	대	360.8		360.8
1298	경기도 파주시 탄현면 범흥리	1711-3	대	316.0		316.0
1299	경기도 파주시 탄현면 범흥리	1713-10	대	319.8		319.8
1300	경기도 파주시 탄현면 범흥리	1714-9	대	331.1		331.1
1301	경기도 파주시 탄현면 범흥리	1789-1	대	1,152.8		274.9
1302	경기도 파주시 탄현면 범흥리	1787-3	대	1,187.1		628.8
1303	경기도 파주시 탄현면 범흥리	158-8	장	1,854.7		1,854.7
1304	경기도 파주시 탄현면 범흥리	158-12	장	152.0		152.0
1305	경기도 파주시 탄현면 범흥리	448-5	대	508.3		99.0
1306	경기도 파주시 탄현면 범흥리	497-136	도	14.9		14.9
1307	경기도 파주시 탄현면 범흥리	149-6	대	800.6		800.6
1308	경기도 파주시 탄현면 범흥리	149-7	도	77.9		77.9
1309	경기도 파주시 탄현면 범흥리	484-4	도	384.1		384.1
1310	경기도 파주시 탄현면 범흥리	478	대	1,057.4		1,057.4
1311	경기도 파주시 탄현면 범흥리	458-44	도	994.5		994.5
1312	경기도 파주시 탄현면 범흥리	497-51	대	384.3		384.3
1313	경기도 파주시 탄현면 범흥리	497-135	대	383.6		383.6
1314	경기도 파주시 탄현면 범흥리	497-138	대	57.2		57.2
1315	경기도 파주시 탄현면 범흥리	497-139	도	175.8		175.8
1316	경기도 파주시 탄현면 범흥리	179-1	창	3,130.7		3,130.7
1317	경기도 파주시 탄현면 범흥리	448-4	도	95.6		20.8
1318	경기도 파주시 탄현면 범흥리	497-145	도	86.1		86.1
1319	경기도 파주시 탄현면 범흥리	149-3	임	444.5		444.5
1320	경기도 파주시 탄현면 범흥리	167-8	장	940.9		940.9
1321	경기도 파주시 탄현면 범흥리	162-9	도	144.3		144.3
1322	경기도 파주시 탄현면 범흥리	158-2	장	720.3		720.3
1323	경기도 파주시 탄현면 범흥리	497-52	전	441.7		441.7
1324	경기도 파주시 탄현면 범흥리	497-104	대	987.6		987.6
1325	경기도 파주시 탄현면 범흥리	497-144	대	62.7		62.7
1326	경기도 파주시 탄현면 범흥리	산216	도	112.4		112.4
1327	경기도 파주시 탄현면 범흥리	162-7	도	195.8		195.8
1328	경기도 파주시 탄현면 범흥리	162-5	장	1,921.2		1,921.2
1329	경기도 파주시 탄현면 범흥리	산141-6	임	301.1		301.1
1330	경기도 파주시 탄현면 범흥리	483-12	임	193.1		193.1
1331	경기도 파주시 탄현면 범흥리	149-5	임	90.3		90.3
1332	경기도 파주시 탄현면 범흥리	165-3	답	1,779.1		1,779.1
1333	경기도 파주시 탄현면 범흥리	118-5	도	71.9		71.9
1334	경기도 파주시 탄현면 범흥리	447-16	구	232.2		232.2
1335	경기도 파주시 탄현면 범흥리	458-24	대	182.8		182.8
1336	경기도 파주시 탄현면 범흥리	458-25	대	223.7		223.7
1337	경기도 파주시 탄현면 범흥리	458-37	대	10.0		10.0
1338	경기도 파주시 탄현면 범흥리	149-4	장	1,430.7		1,430.7
1339	경기도 파주시 탄현면 범흥리	165	창	1,332.9		1,332.9
1340	경기도 파주시 탄현면 범흥리	165-2	도	294.8		294.8
1341	경기도 파주시 탄현면 범흥리	171-2	창	586.3		586.3
1342	경기도 파주시 탄현면 범흥리	산141-7	도	929.1		929.1
1343	경기도 파주시 탄현면 범흥리	167-17	도	294.6		294.6
1344	경기도 파주시 탄현면 범흥리	162-8	전	293.1		293.1
1345	경기도 파주시 탄현면 범흥리	158-9	도	45.8		45.8
1346	경기도 파주시 탄현면 범흥리	163-2	구	154.3		58.0
1347	경기도 파주시 탄현면 범흥리	171-3	장	1,008.8		1,008.8
1348	경기도 파주시 탄현면 범흥리	458-9	도	383.3		383.3
1349	경기도 파주시 탄현면 범흥리	458-10	대	194.0		194.0

연번	소재지	지번	지목	전체면적(㎡)	지정면적(㎡)	
					세계유산구역	세계유산완충구역
1350	경기도 파주시 탄현면 범흥리	458-14	대	197.1		197.1
1351	경기도 파주시 탄현면 범흥리	458-15	대	197.0		197.0
1352	경기도 파주시 탄현면 범흥리	458-16	대	197.1		197.1
1353	경기도 파주시 탄현면 범흥리	458-17	대	237.4		237.4
1354	경기도 파주시 탄현면 범흥리	458-18	대	217.9		217.9
1355	경기도 파주시 탄현면 범흥리	458-20	대	179.0		179.0
1356	경기도 파주시 탄현면 범흥리	458-23	대	173.0		173.0
1357	경기도 파주시 탄현면 범흥리	458-26	대	217.1		217.1
1358	경기도 파주시 탄현면 범흥리	458-28	대	194.8		194.8
1359	경기도 파주시 탄현면 범흥리	458-29	대	186.2		186.2
1360	경기도 파주시 탄현면 범흥리	458-31	대	238.9		238.9
1361	경기도 파주시 탄현면 범흥리	1696-6	대	208.3		208.3
1362	경기도 파주시 탄현면 범흥리	1696-11	대	208.1		208.1
1363	경기도 파주시 탄현면 범흥리	455	전	262.1		262.1
1364	경기도 파주시 탄현면 범흥리	455-2	전	102.4		102.4
1365	경기도 파주시 탄현면 범흥리	493-1	장	1,142.8		1,142.8
1366	경기도 파주시 탄현면 범흥리	493	대	1,494.3		1,494.3
1367	경기도 파주시 탄현면 범흥리	457-1	전	179.1		179.1
1368	경기도 파주시 탄현면 범흥리	162-2	전	92.4		92.4
1369	경기도 파주시 탄현면 범흥리	165-1	구	33.8		33.8
1370	경기도 파주시 탄현면 범흥리	1685-18	대	205.0		17.8
1371	경기도 파주시 탄현면 범흥리	162-4	도	152.5		152.5
1372	경기도 파주시 탄현면 범흥리	167-15	도	79.9		79.9
1373	경기도 파주시 탄현면 범흥리	167-16	임	60.7		60.7
1374	경기도 파주시 탄현면 범흥리	458-30	대	216.0		216.0
1375	경기도 파주시 탄현면 범흥리	458-27	대	194.0		194.0
1376	경기도 파주시 탄현면 범흥리	458-33	도	753.8		753.8
1377	경기도 파주시 탄현면 범흥리	491-1	대	394.8		394.8
1378	경기도 파주시 탄현면 범흥리	1697-2	대	225.4		225.4
1379	경기도 파주시 탄현면 범흥리	1697-9	대	194.0		194.0
1380	경기도 파주시 탄현면 범흥리	산260	도	4,521.3		4,521.3
1381	경기도 파주시 탄현면 범흥리	497-128	대	336.0		336.0
1382	경기도 파주시 탄현면 범흥리	497-147	대	341.2		341.2
1383	경기도 파주시 탄현면 범흥리	1703-5	대	232.6		232.6
1384	경기도 파주시 탄현면 범흥리	1703-13	대	232.6		232.6
1385	경기도 파주시 탄현면 범흥리	산140	임	21,931.4		21,931.4
1386	경기도 파주시 탄현면 범흥리	149-1	장	424.9		424.9
1387	경기도 파주시 탄현면 범흥리	458-12	대	214.3		214.3
1388	경기도 파주시 탄현면 범흥리	497-48	도	135.2		135.2
1389	경기도 파주시 탄현면 범흥리	497-43	대	1,490.5		1,490.5
1390	경기도 파주시 탄현면 범흥리	497-54	대	477.9		477.9
1391	경기도 파주시 탄현면 범흥리	497-47	전	155.5		155.5
1392	경기도 파주시 탄현면 범흥리	139-2	장	678.0		321.0
1393	경기도 파주시 탄현면 범흥리	167-9	장	793.8		793.8
1394	경기도 파주시 탄현면 범흥리	500-4	잡	1,462.1		1,462.1
1395	경기도 파주시 탄현면 범흥리	139-5	도	8.7		1.8
1396	경기도 파주시 탄현면 범흥리	1726-5	대	265.1		105.3
1397	경기도 파주시 탄현면 범흥리	497-146	도	3.0		3.0
1398	경기도 파주시 탄현면 범흥리	1722	대	2,394.4		2,394.4
1399	경기도 파주시 탄현면 범흥리	1722-1	대	990.0		990.0
1400	경기도 파주시 탄현면 범흥리	1726-14	대	265.1		253.2
1401	경기도 파주시 탄현면 범흥리	497-45	대	1,271.3		1,271.3
1402	경기도 파주시 탄현면 범흥리	149-8	임	60.7		60.7
1403	경기도 파주시 탄현면 범흥리	456-3	대	489.9		489.9
1404	경기도 파주시 탄현면 범흥리	457-3	전	80.1		80.1
1405	경기도 파주시 탄현면 범흥리	167-1	장	1,573.0		1,573.0
1406	경기도 파주시 탄현면 범흥리	161-4	장	218.9		218.9
1407	경기도 파주시 탄현면 범흥리	170-12	대	1,130.9		1,130.9
1408	경기도 파주시 탄현면 범흥리	178-9	도	201.8		201.8
1409	경기도 파주시 탄현면 범흥리	1696-1	대	173.3		173.3
1410	경기도 파주시 탄현면 범흥리	1696-12	대	173.0		173.0
1411	경기도 파주시 탄현면 범흥리	163-5	장	679.6		679.6
1412	경기도 파주시 탄현면 범흥리	458-32	임	14.8		14.8
1413	경기도 파주시 탄현면 범흥리	497-56	대	954.9		954.9
1414	경기도 파주시 탄현면 범흥리	533-3	잡	436.0		436.0
1415	경기도 파주시 탄현면 범흥리	458-57	대	352.5		352.5

연번	소재지	지번	지목	전체면적(㎡)	지정면적(㎡)	
					세계유산구역	세계유산완충구역
1416	경기도 파주시 탄현면 법흥리	458-34	대	340.1		340.1
1417	경기도 파주시 탄현면 법흥리	458-58	대	36.4		36.4
1418	경기도 파주시 탄현면 법흥리	458-55	대	340.0		340.0
1419	경기도 파주시 탄현면 법흥리	458-56	대	355.0		355.0
1420	경기도 파주시 탄현면 법흥리	1747-4	대	168.4		168.4
1421	경기도 파주시 탄현면 법흥리	1747-11	대	168.5		168.5
1422	경기도 파주시 탄현면 법흥리	458-46	임	356.8		356.8
1423	경기도 파주시 탄현면 법흥리	산135	임	13,649.6		13,543.5
1424	경기도 파주시 탄현면 법흥리	458-45	도	258.0		258.0
1425	경기도 파주시 탄현면 법흥리	458-38	도	12.6		12.6
1426	경기도 파주시 탄현면 법흥리	458-6	대	267.2		267.2
1427	경기도 파주시 탄현면 법흥리	458-39	대	290.0		290.0
1428	경기도 파주시 탄현면 법흥리	458-40	대	317.0		317.0
1429	경기도 파주시 탄현면 법흥리	458-41	대	307.0		307.0
1430	경기도 파주시 탄현면 법흥리	458-42	대	335.0		335.0
1431	경기도 파주시 탄현면 법흥리	458-43	대	339.9		339.9
1432	경기도 파주시 탄현면 법흥리	1694-9	대	236.5		236.5
1433	경기도 파주시 탄현면 법흥리	1694-10	대	216.2		216.2
1434	경기도 파주시 탄현면 법흥리	497-1	대	527.8		527.8
1435	경기도 파주시 탄현면 법흥리	497-148	도	114.4		114.4
1436	경기도 파주시 탄현면 법흥리	497-149	대	528.6		528.6
1437	경기도 파주시 탄현면 법흥리	169-6	장	1,337.0		1,337.0
1438	경기도 파주시 탄현면 법흥리	169-27	도	125.4		125.4
1439	경기도 파주시 탄현면 법흥리	461-10	전	661.7		661.7
1440	경기도 파주시 탄현면 법흥리	1679-6	대	239.1		239.1
1441	경기도 파주시 탄현면 법흥리	1679-13	대	229.0		229.0
1442	경기도 파주시 탄현면 법흥리	154-2	전	1,492.4		1,291.2
1443	경기도 파주시 탄현면 법흥리	154-3	전	114.3		114.3
1444	경기도 파주시 탄현면 법흥리	156-1	전	1,323.5		1,222.1
1445	경기도 파주시 탄현면 법흥리	156-13	전	116.0		107.4
1446	경기도 파주시 탄현면 법흥리	1696-3	대	169.0		169.0
1447	경기도 파주시 탄현면 법흥리	1696-13	대	166.0		166.0
1448	경기도 파주시 탄현면 법흥리	497-143	대	61.3		61.3
1449	경기도 파주시 탄현면 법흥리	1703-3	대	192.3		192.3
1450	경기도 파주시 탄현면 법흥리	1703-14	대	190.2		190.2
1451	경기도 파주시 탄현면 법흥리	158-7	장	2,642.4		2,642.4
1452	경기도 파주시 탄현면 법흥리	497-113	대	72.8		72.8
1453	경기도 파주시 탄현면 법흥리	158-13	장	252.1		252.1
1454	경기도 파주시 탄현면 법흥리	158-14	장	95.4		95.4
1455	경기도 파주시 탄현면 법흥리	159	대	501.8		501.8
1456	경기도 파주시 탄현면 법흥리	159-1	도	87.3		87.3
1457	경기도 파주시 탄현면 법흥리	146-1	전	73.2		73.2
1458	경기도 파주시 탄현면 법흥리	147	장	1,245.0		1,245.0
1459	경기도 파주시 탄현면 법흥리	455-1	도	115.9		115.9
1460	경기도 파주시 탄현면 법흥리	456-1	도	65.3		65.3
1461	경기도 파주시 탄현면 법흥리	457-4	도	42.8		42.8
1462	경기도 파주시 탄현면 법흥리	158-10	장	252.4		252.4
1463	경기도 파주시 탄현면 법흥리	153	장	4,626.2		2,173.2
1464	경기도 파주시 탄현면 법흥리	177	전	698.1		698.1
1465	경기도 파주시 탄현면 법흥리	177-1	전	57.8		57.8
1466	경기도 파주시 탄현면 법흥리	1703-6	대	202.4		202.4
1467	경기도 파주시 탄현면 법흥리	1703-12	대	200.0		200.0
1468	경기도 파주시 탄현면 법흥리	458-36	임	48.0		48.0
1469	경기도 파주시 탄현면 법흥리	1693-5	대	170.0		170.0
1470	경기도 파주시 탄현면 법흥리	1693-12	대	170.0		170.0
1471	경기도 파주시 탄현면 법흥리	1693-13	대	170.0		170.0
1472	경기도 파주시 탄현면 법흥리	146	대	867.3		633.6
1473	경기도 파주시 탄현면 법흥리	147-3	대	62.0		33.2
1474	경기도 파주시 탄현면 법흥리	147-4	도	10.8		3.3
1475	경기도 파주시 탄현면 법흥리	461-11	전	463.6		463.6
1476	경기도 파주시 탄현면 법흥리	461-12	전	463.6		463.6
1477	경기도 파주시 탄현면 법흥리	497-7	전	1,008.5		1,008.5
1478	경기도 파주시 탄현면 법흥리	159-2	전	789.5		789.5
1479	경기도 파주시 탄현면 법흥리	458	전	995.1		995.1
1480	경기도 파주시 탄현면 법흥리	458-49	도	114.2		114.2
1481	경기도 파주시 탄현면 법흥리	458-11	임	182.3		182.3



연번	소재지	지번	지목	전체면적(㎡)	지정면적(㎡)	
					세계유산구역	세계유산완충구역
1482	경기도 파주시 탄현면 법흥리	458-51	임	33.3		33.3
1483	경기도 파주시 탄현면 법흥리	458-52	임	20.3		20.3
1484	경기도 파주시 탄현면 법흥리	458-35	임	251.2		251.2
1485	경기도 파주시 탄현면 법흥리	458-48	대	476.0		476.0
1486	경기도 파주시 탄현면 법흥리	458-54	임	152.6		152.6
1487	경기도 파주시 탄현면 법흥리	462	대	664.6		664.6
1488	경기도 파주시 탄현면 법흥리	488-5	도	43.5		43.5
1489	경기도 파주시 탄현면 법흥리	458-5	대	549.8		549.8
1490	경기도 파주시 탄현면 법흥리	176-1	전	1,304.4		1,304.4
1491	경기도 파주시 탄현면 법흥리	207-7	대	989.9		989.9
1492	경기도 파주시 탄현면 법흥리	458-59	도	488.4		488.4
1493	경기도 파주시 탄현면 법흥리	485	대	77.6		77.6
1494	경기도 파주시 탄현면 법흥리	487-6	장	163.1		163.1
1495	경기도 파주시 탄현면 법흥리	207-1	전	1,446.5		1,446.5
1496	경기도 파주시 탄현면 법흥리	207-8	전	799.6		799.6
1497	경기도 파주시 탄현면 법흥리	487-4	전	99.0		99.0
1498	경기도 파주시 탄현면 법흥리	176	대	314.3		314.3
1499	경기도 파주시 탄현면 법흥리	176-2	도	13.8		13.8
1500	경기도 파주시 탄현면 법흥리	491-9	대	1.4		1.4
1501	경기도 파주시 탄현면 법흥리	1693-10	대	175.4		175.4
1502	경기도 파주시 탄현면 법흥리	1693-14	대	175.0		175.0
1503	경기도 파주시 탄현면 법흥리	170-9	대	2,360.3		2,360.3
1504	경기도 파주시 탄현면 법흥리	461-4	전	391.3		56.2
1505	경기도 파주시 탄현면 법흥리	461-13	전	232.4		105.2
1506	경기도 파주시 탄현면 법흥리	461-14	전	431.3		427.7
1507	경기도 파주시 탄현면 법흥리	461-6	전	64.0		64.0
1508	경기도 파주시 탄현면 법흥리	461-15	전	262.6		262.5
1509	경기도 파주시 탄현면 법흥리	461-16	전	105.0		105.0
1510	경기도 파주시 탄현면 법흥리	169-8	대	1,145.6		1,145.6
1511	경기도 파주시 탄현면 법흥리	169-28	도	77.0		77.0
1512	경기도 파주시 탄현면 법흥리	458-47	대	482.8		482.8
1513	경기도 파주시 탄현면 법흥리	458-60	대	412.0		412.0
1514	경기도 파주시 탄현면 법흥리	458-61	대	410.0		410.0
1515	경기도 파주시 탄현면 법흥리	458-62	대	388.0		388.0
1516	경기도 파주시 탄현면 법흥리	458-63	대	357.0		357.0
1517	경기도 파주시 탄현면 법흥리	458-64	대	373.0		373.0
1518	경기도 파주시 탄현면 법흥리	458-65	대	387.0		387.0
1519	경기도 파주시 탄현면 법흥리	207-2	전	2,230.2		2,230.2
1520	경기도 파주시 탄현면 법흥리	458-66	대	398.9		398.9
1521	경기도 파주시 탄현면 법흥리	458-67	대	325.9		325.9
1522	경기도 파주시 탄현면 법흥리	458-68	대	116.1		116.1
1523	경기도 파주시 탄현면 법흥리	488-4	전	643.0		643.0
1524	경기도 파주시 탄현면 법흥리	174	대	873.6		873.6

17) 장릉(W6)

연번	소재지	지번	지목	전체면적(㎡)	지정면적(㎡)	
					세계유산구역	세계유산완충구역
1	경기도 김포시 풍무동	1	대	23,069.2		23,069.2
2	경기도 김포시 풍무동	1-2	대	1,170.7		1,170.7
3	경기도 김포시 풍무동	1-5	장	1,413.0		1,413.0
4	경기도 김포시 풍무동	1-6	장	523.6		523.6
5	경기도 김포시 풍무동	1-7	임	580.4		580.4
6	경기도 김포시 풍무동	1-8	장	574.9		574.9
7	경기도 김포시 풍무동	1-10	장	884.2		884.2
8	경기도 김포시 풍무동	1-12	장	404.8		404.8
9	경기도 김포시 풍무동	1-13	장	3,192.4		3,192.4
10	경기도 김포시 풍무동	1-14	임	384.1		384.1
11	경기도 김포시 풍무동	1-15	임	202.4		202.4
12	경기도 김포시 풍무동	1-16	창	3,147.9		2,036.9
13	경기도 김포시 풍무동	1-20	대	1,324.3		1,324.3
14	경기도 김포시 풍무동	1-22	잡	8,540.6		8,540.6
15	경기도 김포시 풍무동	1-24	임	2,085.4		2,085.4
16	경기도 김포시 풍무동	1-25	도	198.9		198.9
17	경기도 김포시 풍무동	1-26	도	312.0		312.0
18	경기도 김포시 풍무동	1-27	임	1,252.1		1,252.1

연번	소재지	지번	지목	전체면적(㎡)	지정면적(㎡)	
					세계유산구역	세계유산완충구역
19	경기도 김포시 풍무동	1-28	도	320.1		320.1
20	경기도 김포시 풍무동	1-29	임	1,150.3		1,150.3
21	경기도 김포시 풍무동	1-30	도	110.4		110.4
22	경기도 김포시 풍무동	1-31	임	178.4		178.4
23	경기도 김포시 풍무동	1-33	장	157.3		35.4
24	경기도 김포시 풍무동	1-37	장	358.5		358.5
25	경기도 김포시 풍무동	1-38	도	670.3		670.3
26	경기도 김포시 풍무동	1-39	대	997.2		997.2
27	경기도 김포시 풍무동	1-41	장	39.6		39.6
28	경기도 김포시 풍무동	1-42	대	783.0		783.0
29	경기도 김포시 풍무동	1-43	대	491.4		491.4
30	경기도 김포시 풍무동	1-44	대	534.2		534.2
31	경기도 김포시 풍무동	1-45	대	588.2		588.2
32	경기도 김포시 풍무동	1-46	대	519.8		519.8
33	경기도 김포시 풍무동	1-47	도	156.6		156.6
34	경기도 김포시 풍무동	1-48	도	85.8		85.8
35	경기도 김포시 풍무동	1-49	도	85.9		85.9
36	경기도 김포시 풍무동	1-52	임	5,004.3		5,004.3
37	경기도 김포시 풍무동	1-53	도	19,420.3		8,345.7
38	경기도 김포시 풍무동	1-54	임	3,395.6		3,395.6
39	경기도 김포시 풍무동	1-59	임	2,033.4		2,033.4
40	경기도 김포시 풍무동	1-63	임	876.3		876.3
41	경기도 김포시 풍무동	1-64	임	295.2		295.2
42	경기도 김포시 풍무동	1-65	대	509.8		509.8
43	경기도 김포시 풍무동	1-66	대	1,275.0		1,275.0
44	경기도 김포시 풍무동	1-67	대	1,023.7		1,023.7
45	경기도 김포시 풍무동	1-68	도	310.7		310.7
46	경기도 김포시 풍무동	1-69	대	265.4		265.4
47	경기도 김포시 풍무동	1-70	대	492.2		492.2
48	경기도 김포시 풍무동	1-71	대	1,172.5		1,172.5
49	경기도 김포시 풍무동	1-72	대	510.2		510.2
50	경기도 김포시 풍무동	1-73	대	229.5		229.5
51	경기도 김포시 풍무동	1-74	대	266.5		266.5
52	경기도 김포시 풍무동	1-75	도	404.6		404.6
53	경기도 김포시 풍무동	1-76	도	882.0		882.0
54	경기도 김포시 풍무동	1-77	도	172.7		172.7
55	경기도 김포시 풍무동	1-78	대	585.3		585.3
56	경기도 김포시 풍무동	1-79	도	245.2		245.2
57	경기도 김포시 풍무동	1-80	임	224.3		224.3
58	경기도 김포시 풍무동	1-81	도	473.8		473.8
59	경기도 김포시 풍무동	1-82	도	440.2		440.2
60	경기도 김포시 풍무동	3	장	1,859.0		1,859.0
61	경기도 김포시 풍무동	3-1	장	1,682.5		1,682.5
62	경기도 김포시 풍무동	3-5	장	1,960.6		1,960.6
63	경기도 김포시 풍무동	3-9	장	354.3		354.3
64	경기도 김포시 풍무동	3-11	임	10,112.5		10,112.5
65	경기도 김포시 풍무동	3-12	임	1,079.8		1,079.8
66	경기도 김포시 풍무동	4-1	장	316.5		316.5
67	경기도 김포시 풍무동	4-2	도	86.7		86.7
68	경기도 김포시 풍무동	4-3	장	649.6		649.6
69	경기도 김포시 풍무동	5-1	장	3,270.3		1,540.7
70	경기도 김포시 풍무동	5-2	대	32.0		32.0
71	경기도 김포시 풍무동	5-4	대	188.8		188.8
72	경기도 김포시 풍무동	5-10	대	98.0		98.0
73	경기도 김포시 풍무동	5-13	임	34.6		34.6
74	경기도 김포시 풍무동	5-14	장	55.0		53.9
75	경기도 김포시 풍무동	5-15	전	6.6		6.6
76	경기도 김포시 풍무동	5-16	장	728.2		589.2
77	경기도 김포시 풍무동	8-2	차	480.0		23.0
78	경기도 김포시 풍무동	8-8	장	1,077.9		144.2
79	경기도 김포시 풍무동	8-11	대	53.1		0.9
80	경기도 김포시 풍무동	8-12	대	306.8		111.4
81	경기도 김포시 풍무동	30-1	장	10,437.6		620.3
82	경기도 김포시 풍무동	30-4	장	189.6		189.6
83	경기도 김포시 풍무동	30-6	임	401.8		401.8
84	경기도 김포시 풍무동	30-7	장	323.2		169.8

연번	소재지	지번	지목	전체면적(㎡)	지정면적(㎡)	
					세계유산구역	세계유산완충구역
85	경기도 김포시 풍무동	38-17	임	1,493.4		1,245.7
86	경기도 김포시 풍무동	67-5	임	1,889.7		1,006.3
87	경기도 김포시 풍무동	67-22	임	4,008.2		2,086.1
88	경기도 김포시 풍무동	69-2	대	896.5		13.2
89	경기도 김포시 풍무동	69-4	대	1,343.1		1,191.6
90	경기도 김포시 풍무동	69-6	도	335.5		232.0
91	경기도 김포시 풍무동	69-11	대	659.5		659.5
92	경기도 김포시 풍무동	69-12	도	87.3		87.3
93	경기도 김포시 풍무동	69-13	대	607.1		607.1
94	경기도 김포시 풍무동	69-14	대	579.2		579.2
95	경기도 김포시 풍무동	69-15	임	356.3		356.3
96	경기도 김포시 풍무동	69-16	대	571.0		571.0
97	경기도 김포시 풍무동	69-17	임	700.1		700.1
98	경기도 김포시 풍무동	73	대	2,185.5		1,128.1
99	경기도 김포시 풍무동	73-1	대	1,263.4		1,225.7
100	경기도 김포시 풍무동	73-2	도	638.8		607.7
101	경기도 김포시 풍무동	73-3	임	132.6		132.6
102	경기도 김포시 풍무동	73-4	도	197.0		197.0
103	경기도 김포시 풍무동	74-2	대	209.8		206.0
104	경기도 김포시 풍무동	74-3	대	215.7		62.4
105	경기도 김포시 풍무동	75-2	장	675.7		675.7
106	경기도 김포시 풍무동	75-3	장	829.7		720.0
107	경기도 김포시 풍무동	75-4	장	677.7		677.7
108	경기도 김포시 풍무동	75-5	장	373.7		373.7
109	경기도 김포시 풍무동	75-6	대	425.1		425.1
110	경기도 김포시 풍무동	76-7	대	2,109.5		217.9
111	경기도 김포시 풍무동	76-9	전	265.1		265.1
112	경기도 김포시 풍무동	76-17	전	58.4		58.4
113	경기도 김포시 풍무동	76-18	전	169.9		169.9
114	경기도 김포시 풍무동	76-19	전	291.3		291.3
115	경기도 김포시 풍무동	90	대	1,011.2		459.2
116	경기도 김포시 풍무동	91	장	1,194.0		1,194.0
117	경기도 김포시 풍무동	91-1	장	875.3		875.3
118	경기도 김포시 풍무동	91-2	장	997.1		997.1
119	경기도 김포시 풍무동	92	전	1,610.9		1,610.9
120	경기도 김포시 풍무동	92-2	대	269.3		269.3
121	경기도 김포시 풍무동	92-3	전	54.9		54.9
122	경기도 김포시 풍무동	92-4	임	214.5		214.5
123	경기도 김포시 풍무동	92-5	전	205.0		205.0
124	경기도 김포시 풍무동	92-6	전	231.0		231.0
125	경기도 김포시 풍무동	92-7	전	99.0		99.0
126	경기도 김포시 풍무동	92-8	잡	780.0		780.0
127	경기도 김포시 풍무동	92-11	전	109.0		109.0
128	경기도 김포시 풍무동	92-12	전	83.0		83.0
129	경기도 김포시 풍무동	92-13	도	62.2		62.2
130	경기도 김포시 풍무동	92-14	전	282.1		282.1
131	경기도 김포시 풍무동	92-15	전	383.1		383.1
132	경기도 김포시 풍무동	92-16	임	200.3		200.3
133	경기도 김포시 풍무동	92-17	전	56.0		56.0
134	경기도 김포시 풍무동	92-18	도	122.0		122.0
135	경기도 김포시 풍무동	92-19	전	284.0		284.0
136	경기도 김포시 풍무동	92-20	전	96.0		96.0
137	경기도 김포시 풍무동	92-23	장	60.0		60.0
138	경기도 김포시 풍무동	92-24	잡	246.0		246.0
139	경기도 김포시 풍무동	92-25	대	246.0		246.0
140	경기도 김포시 풍무동	92-26	잡	968.3		968.3
141	경기도 김포시 풍무동	92-27	잡	926.0		926.0
142	경기도 김포시 풍무동	92-28	장	8,267.0		8,267.0
143	경기도 김포시 풍무동	92-29	잡	204.0		204.0
144	경기도 김포시 풍무동	92-30	잡	1,296.0		1,296.0
145	경기도 김포시 풍무동	92-31	장	966.0		966.0
146	경기도 김포시 풍무동	92-32	장	1,263.0		1,263.0
147	경기도 김포시 풍무동	92-33	장	1,293.0		1,293.0
148	경기도 김포시 풍무동	92-34	잡	210.0		210.0
149	경기도 김포시 풍무동	92-37	잡	2,130.0		2,130.0
150	경기도 김포시 풍무동	92-38	잡	552.0		552.0

연번	소재지	지번	지목	전체면적(㎡)	지정면적(㎡)	
					세계유산구역	세계유산완충구역
151	경기도 김포시 풍무동	92-39	장	1,302.0		1,302.0
152	경기도 김포시 풍무동	92-40	잡	1,302.1		1,302.1
153	경기도 김포시 풍무동	92-41	잡	5,312.0		5,312.0
154	경기도 김포시 풍무동	92-44	장	2,603.0		2,603.0
155	경기도 김포시 풍무동	92-45	장	2,603.0		2,603.0
156	경기도 김포시 풍무동	92-46	잡	1,614.0		1,614.0
157	경기도 김포시 풍무동	92-47	잡	1,306.0		1,306.0
158	경기도 김포시 풍무동	92-48	잡	1,223.2		1,223.2
159	경기도 김포시 풍무동	92-49	장	2,435.0		2,435.0
160	경기도 김포시 풍무동	92-50	장	1,235.0		1,235.0
161	경기도 김포시 풍무동	92-52	잡	3,738.7		3,738.7
162	경기도 김포시 풍무동	92-53	잡	900.0		900.0
163	경기도 김포시 풍무동	92-54	장	4,235.0		4,235.0
164	경기도 김포시 풍무동	92-55	잡	3,827.0		3,827.0
165	경기도 김포시 풍무동	92-56	잡	698.0		698.0
166	경기도 김포시 풍무동	92-57	장	1,305.1		1,305.1
167	경기도 김포시 풍무동	92-58	잡	204.0		204.0
168	경기도 김포시 풍무동	92-59	잡	946.0		946.0
169	경기도 김포시 풍무동	92-60	장	916.0		916.0
170	경기도 김포시 풍무동	92-61	장	929.0		929.0
171	경기도 김포시 풍무동	92-62	장	901.0		901.0
172	경기도 김포시 풍무동	92-63	장	1,929.0		1,929.0
173	경기도 김포시 풍무동	92-65	장	2,945.0		2,945.0
174	경기도 김포시 풍무동	92-66	잡	218.0		218.0
175	경기도 김포시 풍무동	92-67	잡	1,223.0		1,223.0
176	경기도 김포시 풍무동	92-68	잡	1,223.0		1,223.0
177	경기도 김포시 풍무동	92-69	장	1,424.0		1,424.0
178	경기도 김포시 풍무동	92-70	장	997.0		997.0
179	경기도 김포시 풍무동	92-71	장	1,371.0		1,371.0
180	경기도 김포시 풍무동	92-72	잡	957.0		957.0
181	경기도 김포시 풍무동	92-73	잡	108.0		108.0
182	경기도 김포시 풍무동	92-74	대	1,121.9		1,121.9
183	경기도 김포시 풍무동	92-75	임	134.9		134.9
184	경기도 김포시 풍무동	92-77	도	1,125.5		1,125.5
185	경기도 김포시 풍무동	92-79	임	228.0		228.0
186	경기도 김포시 풍무동	92-80	임	79.5		79.5
187	경기도 김포시 풍무동	92-81	장	41.9		41.9
188	경기도 김포시 풍무동	92-82	대	1,574.4		1,574.4
189	경기도 김포시 풍무동	92-83	대	1,218.0		1,218.0
190	경기도 김포시 풍무동	92-84	대	9,930.9		9,930.9
191	경기도 김포시 풍무동	92-85	임	4,013.5		4,013.5
192	경기도 김포시 풍무동	92-86	대	35.3		35.3
193	경기도 김포시 풍무동	92-87	과	4,374.7		4,374.7
194	경기도 김포시 풍무동	92-88	임	223.9		223.9
195	경기도 김포시 풍무동	92-89	대	46.1		46.1
196	경기도 김포시 풍무동	92-90	대	420.5		420.5
197	경기도 김포시 풍무동	92-91	대	19.3		19.3
198	경기도 김포시 풍무동	92-92	잡	85.9		85.9
199	경기도 김포시 풍무동	92-93	원	418.0		418.0
200	경기도 김포시 풍무동	92-94	임	233.5		233.5
201	경기도 김포시 풍무동	92-95	대	958.0		958.0
202	경기도 김포시 풍무동	92-96	대	29.8		29.8
203	경기도 김포시 풍무동	92-97	대	70.7		70.7
204	경기도 김포시 풍무동	92-99	임	730.1		730.1
205	경기도 김포시 풍무동	93-1	대	763.1		763.1
206	경기도 김포시 풍무동	93-2	장	3,837.8		2,051.4
207	경기도 김포시 풍무동	93-7	전	593.1		593.1
208	경기도 김포시 풍무동	93-8	임	312.0		312.0
209	경기도 김포시 풍무동	94	장	6,913.1		6,093.5
210	경기도 김포시 풍무동	94-3	대	481.0		89.0
211	경기도 김포시 풍무동	94-7	전	777.0		562.5
212	경기도 김포시 풍무동	94-8	장	1,475.4		1,475.4
213	경기도 김포시 풍무동	94-9	전	152.0		152.0
214	경기도 김포시 풍무동	96	대	438.7		438.7
215	경기도 김포시 풍무동	96-1	장	1,477.1		1,413.7
216	경기도 김포시 풍무동	96-2	창	888.5		888.5

연번	소재지	지번	지목	전체면적(㎡)	지정면적(㎡)	
					세계유산구역	세계유산완충구역
217	경기도 김포시 풍무동	96-3	장	1,157.8		1,157.8
218	경기도 김포시 풍무동	96-4	장	282.5		246.4
219	경기도 김포시 풍무동	96-5	장	87.3		87.3
220	경기도 김포시 풍무동	96-6	장	151.2		151.2
221	경기도 김포시 풍무동	96-7	장	140.6		140.6
222	경기도 김포시 풍무동	96-8	대	9.6		9.6
223	경기도 김포시 풍무동	96-9	대	20.0		20.0
224	경기도 김포시 풍무동	96-10	도	3.0		3.0
225	경기도 김포시 풍무동	96-11	도	1.1		1.1
226	경기도 김포시 풍무동	97	창	1,324.6		1,324.6
227	경기도 김포시 풍무동	97-1	전	93.8		93.8
228	경기도 김포시 풍무동	97-3	전	585.0		585.0
229	경기도 김포시 풍무동	97-4	전	109.0		109.0
230	경기도 김포시 풍무동	97-5	전	48.5		48.5
231	경기도 김포시 풍무동	97-6	전	137.6		137.6
232	경기도 김포시 풍무동	97-7	전	152.0		152.0
233	경기도 김포시 풍무동	97-8	전	152.0		152.0
234	경기도 김포시 풍무동	97-9	전	63.0		63.0
235	경기도 김포시 풍무동	97-10	전	54.4		54.4
236	경기도 김포시 풍무동	97-11	전	88.0		88.0
237	경기도 김포시 풍무동	97-12	전	496.0		496.0
238	경기도 김포시 풍무동	97-13	전	69.0		69.0
239	경기도 김포시 풍무동	97-14	전	60.0		60.0
240	경기도 김포시 풍무동	97-15	전	162.0		162.0
241	경기도 김포시 풍무동	97-16	전	116.0		116.0
242	경기도 김포시 풍무동	97-17	장	274.6		274.6
243	경기도 김포시 풍무동	97-18	장	1,228.0		1,228.0
244	경기도 김포시 풍무동	97-19	대	682.3		682.3
245	경기도 김포시 풍무동	97-20	임	971.0		971.0
246	경기도 김포시 풍무동	97-21	임	1,871.6		1,871.6
247	경기도 김포시 풍무동	97-22	도	6.0		6.0
248	경기도 김포시 풍무동	97-23	도	53.3		53.3
249	경기도 김포시 풍무동	97-24	전	69.5		69.5
250	경기도 김포시 풍무동	97-25	도	21.0		21.0
251	경기도 김포시 풍무동	97-26	도	3.9		3.9
252	경기도 김포시 풍무동	97-27	전	52.0		52.0
253	경기도 김포시 풍무동	97-28	도	14.7		14.7
254	경기도 김포시 풍무동	97-29	전	7.2		7.2
255	경기도 김포시 풍무동	98-16	장	896.0		896.0
256	경기도 김포시 풍무동	98-17	장	644.1		644.1
257	경기도 김포시 풍무동	98-18	장	440.9		440.9
258	경기도 김포시 풍무동	98-20	도	277.5		277.5
259	경기도 김포시 풍무동	98-23	장	1,837.7		1,837.7
260	경기도 김포시 풍무동	98-24	도	24.7		24.7
261	경기도 김포시 풍무동	98-25	임	62.0		62.0
262	경기도 김포시 풍무동	98-26	임	455.9		455.9
263	경기도 김포시 풍무동	98-27	임	622.4		622.4
264	경기도 김포시 풍무동	98-28	임	89.5		89.5
265	경기도 김포시 풍무동	100	대	32,721.8		8,502.0
266	경기도 김포시 풍무동	112-2	대	313.2		0.1
267	경기도 김포시 풍무동	112-3	답	411.3		372.2
268	경기도 김포시 풍무동	113-2	대	431.0		27.2
269	경기도 김포시 풍무동	113-4	전	233.2		233.2
270	경기도 김포시 풍무동	411-5	학	14,997.9		5,257.4
271	경기도 김포시 풍무동	414-3	대	1,026.9		1,026.9
272	경기도 김포시 풍무동	414-4	대	172.8		172.8
273	경기도 김포시 풍무동	414-11	대	81.6		81.6
274	경기도 김포시 풍무동	414-14	전	59.5		59.5
275	경기도 김포시 풍무동	416-3	임	1,913.5		73.9
276	경기도 김포시 풍무동	416-13	도	1,002.1		449.5
277	경기도 김포시 풍무동	416-14	도	196.2		196.2
278	경기도 김포시 풍무동	644-10	임	289.2		103.6
279	경기도 김포시 풍무동	646-4	전	620.1		620.1
280	경기도 김포시 풍무동	646-6	임	106.0		106.0
281	경기도 김포시 풍무동	646-7	구	59.1		59.1
282	경기도 김포시 풍무동	647-5	대	74.6		74.6

연번	소재지	지번	지목	전체면적(㎡)	지정면적(㎡)	
					세계유산구역	세계유산완충구역
283	경기도 김포시 풍무동	647-6	대	60.7		60.7
284	경기도 김포시 풍무동	647-7	전	25.1		25.1
285	경기도 김포시 풍무동	648-2	전	681.9		681.9
286	경기도 김포시 풍무동	648-3	구	19.6		19.6
287	경기도 김포시 풍무동	649-1	답	284.0		284.0
288	경기도 김포시 풍무동	649-3	대	2,906.5		2,906.5
289	경기도 김포시 풍무동	649-4	구	178.0		178.0
290	경기도 김포시 풍무동	649-5	잡	518.8		518.8
291	경기도 김포시 풍무동	649-6	답	412.3		412.3
292	경기도 김포시 풍무동	649-7	구	24.0		24.0
293	경기도 김포시 풍무동	649-8	답	12.0		12.0
294	경기도 김포시 풍무동	649-9	잡	6.6		6.6
295	경기도 김포시 풍무동	649-10	답	53.8		53.8
296	경기도 김포시 풍무동	649-11	답	14.9		14.9
297	경기도 김포시 풍무동	649-12	도	23.3		23.3
298	경기도 김포시 풍무동	649-13	답	22.3		22.3
299	경기도 김포시 풍무동	650	답	251.4		251.4
300	경기도 김포시 풍무동	651-1	답	78.4		78.4
301	경기도 김포시 풍무동	651-2	구	355.3		355.3
302	경기도 김포시 풍무동	651-3	전	126.2		126.2
303	경기도 김포시 풍무동	651-5	전	278.7		278.7
304	경기도 김포시 풍무동	652	답	3,210.2		3,210.2
305	경기도 김포시 풍무동	652-1	대	666.9		666.9
306	경기도 김포시 풍무동	652-2	구	4.6		4.6
307	경기도 김포시 풍무동	652-3	전	755.5		755.5
308	경기도 김포시 풍무동	652-4	전	110.0		110.0
309	경기도 김포시 풍무동	653-2	구	146.8		146.8
310	경기도 김포시 풍무동	653-3	답	15.3		15.3
311	경기도 김포시 풍무동	653-4	답	486.5		486.5
312	경기도 김포시 풍무동	653-5	장	869.8		869.8
313	경기도 김포시 풍무동	653-6	도	31.2		31.2
314	경기도 김포시 풍무동	653-8	구	85.8		85.8
315	경기도 김포시 풍무동	653-9	답	20.4		20.4
316	경기도 김포시 풍무동	654	전	319.7		319.7
317	경기도 김포시 풍무동	654-1	대	459.1		459.1
318	경기도 김포시 풍무동	654-2	전	127.5		127.5
319	경기도 김포시 풍무동	655	전	259.0		259.0
320	경기도 김포시 풍무동	655-2	임	289.2		289.2
321	경기도 김포시 풍무동	655-4	임	371.5		371.5
322	경기도 김포시 풍무동	656-1	장	537.0		537.0
323	경기도 김포시 풍무동	656-2	장	887.4		887.4
324	경기도 김포시 풍무동	656-3	전	1,094.9		1,094.9
325	경기도 김포시 풍무동	656-4	구	58.8		58.8
326	경기도 김포시 풍무동	656-5	구	931.7		931.7
327	경기도 김포시 풍무동	656-6	장	375.9		375.9
328	경기도 김포시 풍무동	656-7	도	65.3		65.3
329	경기도 김포시 풍무동	656-8	도	37.9		37.9
330	경기도 김포시 풍무동	656-9	장	55.8		55.8
331	경기도 김포시 풍무동	656-11	전	20.6		20.6
332	경기도 김포시 풍무동	657	장	50.1		50.1
333	경기도 김포시 풍무동	658	장	81.6		81.6
334	경기도 김포시 풍무동	659	장	167.5		167.5
335	경기도 김포시 풍무동	660	전	418.4		418.4
336	경기도 김포시 풍무동	660-1	임	3,186.3		3,186.3
337	경기도 김포시 풍무동	660-2	묘	7,699.3		7,699.3
338	경기도 김포시 풍무동	660-3	묘	2,409.5		2,409.5
339	경기도 김포시 풍무동	660-4	묘	2,503.8		2,503.8
340	경기도 김포시 풍무동	660-5	임	788.9		788.9
341	경기도 김포시 풍무동	660-7	대	604.8		604.8
342	경기도 김포시 풍무동	660-8	임	381.8		381.8
343	경기도 김포시 풍무동	660-9	묘	46.1		46.1
344	경기도 김포시 풍무동	660-10	묘	70.0		70.0
345	경기도 김포시 풍무동	660-12	임	1,992.3		1,992.3
346	경기도 김포시 풍무동	660-13	대	876.4		876.4
347	경기도 김포시 풍무동	660-14	대	889.1		889.1
348	경기도 김포시 풍무동	660-15	임	352.6		352.6

연번	소재지	지번	지목	전체면적(㎡)	지정면적(㎡)	
					세계유산구역	세계유산완충구역
349	경기도 김포시 풍무동	660-16	도	105.6		105.6
350	경기도 김포시 풍무동	660-17	임	570.3		570.3
351	경기도 김포시 풍무동	660-18	도	100.1		100.1
352	경기도 김포시 풍무동	661	전	718.1		718.1
353	경기도 김포시 풍무동	661-2	장	102.7		102.7
354	경기도 김포시 풍무동	661-3	전	30.0		30.0
355	경기도 김포시 풍무동	661-4	장	60.9		60.9
356	경기도 김포시 풍무동	661-6	장	37.8		37.8
357	경기도 김포시 풍무동	661-8	장	9,246.5		9,246.5
358	경기도 김포시 풍무동	661-10	장	4,801.4		4,801.4
359	경기도 김포시 풍무동	661-11	장	4,402.2		4,402.2
360	경기도 김포시 풍무동	661-12	도	1,120.1		1,120.1
361	경기도 김포시 풍무동	661-13	장	4,372.5		4,372.5
362	경기도 김포시 풍무동	661-14	장	1,524.5		1,524.5
363	경기도 김포시 풍무동	661-15	장	1,467.2		1,467.2
364	경기도 김포시 풍무동	661-16	장	1,327.9		1,327.9
365	경기도 김포시 풍무동	661-17	장	991.7		991.7
366	경기도 김포시 풍무동	661-21	임	482.4		482.4
367	경기도 김포시 풍무동	661-22	장	2,028.1		2,028.1
368	경기도 김포시 풍무동	661-23	임	412.9		412.9
369	경기도 김포시 풍무동	661-24	임	81.9		81.9
370	경기도 김포시 풍무동	661-25	장	1,413.2		1,413.2
371	경기도 김포시 풍무동	661-26	임	399.0		399.0
372	경기도 김포시 풍무동	661-27	임	195.8		195.8
373	경기도 김포시 풍무동	661-28	묘	31.8		31.8
374	경기도 김포시 풍무동	661-29	장	9.2		9.2
375	경기도 김포시 풍무동	661-30	장	1.8		1.8
376	경기도 김포시 풍무동	661-31	임	84.4		84.4
377	경기도 김포시 풍무동	661-32	임	985.2		985.2
378	경기도 김포시 풍무동	661-33	임	57.9		57.9
379	경기도 김포시 풍무동	661-34	임	227.9		227.9
380	경기도 김포시 풍무동	661-35	임	140.9		140.9
381	경기도 김포시 풍무동	661-36	임	79.4		79.4
382	경기도 김포시 풍무동	661-37	대	481.4		481.4
383	경기도 김포시 풍무동	661-38	임	381.0		381.0
384	경기도 김포시 풍무동	661-39	임	232.5		232.5
385	경기도 김포시 풍무동	661-40	도	406.1		406.1
386	경기도 김포시 풍무동	661-41	장	499.1		499.1
387	경기도 김포시 풍무동	661-42	장	196.5		196.5
388	경기도 김포시 풍무동	661-43	임	85.9		85.9
389	경기도 김포시 풍무동	662-1	대	1,528.8		1,528.8
390	경기도 김포시 풍무동	662-4	대	1,075.5		1,075.5
391	경기도 김포시 풍무동	662-5	대	685.4		685.4
392	경기도 김포시 풍무동	662-8	대	594.0		594.0
393	경기도 김포시 풍무동	662-10	전	324.0		324.0
394	경기도 김포시 풍무동	662-11	전	754.0		754.0
395	경기도 김포시 풍무동	662-12	대	190.2		190.2
396	경기도 김포시 풍무동	662-13	전	587.0		587.0
397	경기도 김포시 풍무동	662-14	대	1,566.2		1,566.2
398	경기도 김포시 풍무동	662-16	답	759.0		759.0
399	경기도 김포시 풍무동	662-19	답	263.5		263.5
400	경기도 김포시 풍무동	662-20	답	749.6		749.6
401	경기도 김포시 풍무동	662-21	대	159.0		159.0
402	경기도 김포시 풍무동	662-22	공	926.3		926.3
403	경기도 김포시 풍무동	662-23	답	194.2		194.2
404	경기도 김포시 풍무동	662-24	답	1,141.6		1,141.6
405	경기도 김포시 풍무동	662-30	장	891.2		891.2
406	경기도 김포시 풍무동	662-31	장	1,461.6		1,461.6
407	경기도 김포시 풍무동	662-39	대	359.3		359.3
408	경기도 김포시 풍무동	662-40	답	31.6		31.6
409	경기도 김포시 풍무동	662-41	답	129.7		129.7
410	경기도 김포시 풍무동	662-42	답	416.0		416.0
411	경기도 김포시 풍무동	662-43	답	291.0		291.0
412	경기도 김포시 풍무동	662-44	차	79.2		79.2
413	경기도 김포시 풍무동	662-45	차	86.0		86.0
414	경기도 김포시 풍무동	662-46	대	357.4		357.4

연번	소재지	지번	지목	전체면적(㎡)	지정면적(㎡)	
					세계유산구역	세계유산완충구역
415	경기도 김포시 풍무동	662-47	대	556.7		556.7
416	경기도 김포시 풍무동	662-60	답	1,066.0		1,066.0
417	경기도 김포시 풍무동	662-62	답	1,167.0		1,167.0
418	경기도 김포시 풍무동	662-63	답	380.0		380.0
419	경기도 김포시 풍무동	662-64	답	327.0		327.0
420	경기도 김포시 풍무동	662-65	답	539.0		539.0
421	경기도 김포시 풍무동	662-66	답	2,803.0		2,803.0
422	경기도 김포시 풍무동	662-67	답	833.0		833.0
423	경기도 김포시 풍무동	662-68	차	688.0		688.0
424	경기도 김포시 풍무동	662-69	차	1,121.0		1,121.0
425	경기도 김포시 풍무동	662-70	대	435.0		435.0
426	경기도 김포시 풍무동	662-71	대	1,944.0		1,944.0
427	경기도 김포시 풍무동	662-72	대	638.1		638.1
428	경기도 김포시 풍무동	662-73	대	752.0		752.0
429	경기도 김포시 풍무동	662-75	장	1,628.0		1,628.0
430	경기도 김포시 풍무동	662-82	전	443.0		443.0
431	경기도 김포시 풍무동	662-83	전	972.0		972.0
432	경기도 김포시 풍무동	662-84	전	582.0		582.0
433	경기도 김포시 풍무동	662-92	잡	108.0		108.0
434	경기도 김포시 풍무동	662-96	전	552.0		552.0
435	경기도 김포시 풍무동	662-97	전	347.0		347.0
436	경기도 김포시 풍무동	662-98	전	366.3		366.3
437	경기도 김포시 풍무동	662-99	대	396.0		396.0
438	경기도 김포시 풍무동	662-100	대	76.0		76.0
439	경기도 김포시 풍무동	662-101	대	131.0		131.0
440	경기도 김포시 풍무동	662-105	장	344.0		344.0
441	경기도 김포시 풍무동	662-106	대	621.0		621.0
442	경기도 김포시 풍무동	662-109	전	1,112.1		1,112.1
443	경기도 김포시 풍무동	662-111	전	95.7		95.7
444	경기도 김포시 풍무동	662-113	잡	2,604.0		2,604.0
445	경기도 김포시 풍무동	662-116	장	612.0		612.0
446	경기도 김포시 풍무동	662-117	임	241.0		241.0
447	경기도 김포시 풍무동	662-118	장	537.0		537.0
448	경기도 김포시 풍무동	662-119	장	585.0		585.0
449	경기도 김포시 풍무동	662-120	장	712.0		712.0
450	경기도 김포시 풍무동	662-121	장	606.9		606.9
451	경기도 김포시 풍무동	662-122	답	608.0		608.0
452	경기도 김포시 풍무동	662-123	대	931.8		931.8
453	경기도 김포시 풍무동	662-125	전	236.0		236.0
454	경기도 김포시 풍무동	662-126	잡	1,370.0		1,370.0
455	경기도 김포시 풍무동	662-127	잡	436.7		436.7
456	경기도 김포시 풍무동	662-128	잡	162.0		162.0
457	경기도 김포시 풍무동	662-129	대	235.0		235.0
458	경기도 김포시 풍무동	662-135	전	1,463.0		1,463.0
459	경기도 김포시 풍무동	662-136	대	257.0		257.0
460	경기도 김포시 풍무동	662-137	대	575.0		575.0
461	경기도 김포시 풍무동	662-139	대	264.0		264.0
462	경기도 김포시 풍무동	662-140	도	81.2		81.2
463	경기도 김포시 풍무동	662-142	잡	258.1		258.1
464	경기도 김포시 풍무동	662-144	전	70.0		70.0
465	경기도 김포시 풍무동	662-145	대	477.0		477.0
466	경기도 김포시 풍무동	662-146	전	385.8		385.8
467	경기도 김포시 풍무동	662-147	대	361.3		361.3
468	경기도 김포시 풍무동	662-148	전	947.8		947.8
469	경기도 김포시 풍무동	662-149	대	5.2		5.2
470	경기도 김포시 풍무동	662-150	도	93.7		93.7
471	경기도 김포시 풍무동	662-151	답	5.2		5.2
472	경기도 김포시 풍무동	662-152	답	89.9		89.9
473	경기도 김포시 풍무동	662-153	답	333.0		333.0
474	경기도 김포시 풍무동	662-154	대	446.2		446.2
475	경기도 김포시 풍무동	662-155	답	9.1		9.1
476	경기도 김포시 풍무동	662-156	잡	79.3		79.3
477	경기도 김포시 풍무동	662-157	답	171.1		171.1
478	경기도 김포시 풍무동	662-158	답	28.0		28.0
479	경기도 김포시 풍무동	662-159	장	16.0		16.0
480	경기도 김포시 풍무동	662-160	장	192.0		192.0



연번	소재지	지번	지목	전체면적(㎡)	지정면적(㎡)	
					세계유산구역	세계유산완충구역
481	경기도 김포시 풍무동	662-161	장	352.1		352.1
482	경기도 김포시 풍무동	662-162	답	76.0		76.0
483	경기도 김포시 풍무동	662-163	전	32.0		32.0
484	경기도 김포시 풍무동	662-164	대	15.0		15.0
485	경기도 김포시 풍무동	662-165	대	787.0		787.0
486	경기도 김포시 풍무동	662-166	대	1,731.0		1,731.0
487	경기도 김포시 풍무동	662-167	대	53.0		53.0
488	경기도 김포시 풍무동	662-168	대	43.0		43.0
489	경기도 김포시 풍무동	662-169	대	1,753.0		1,753.0
490	경기도 김포시 풍무동	662-170	도	28.9		28.9
491	경기도 김포시 풍무동	662-172	잡	94.8		94.8
492	경기도 김포시 풍무동	662-173	잡	150.4		150.4
493	경기도 김포시 풍무동	662-176	장	40.3		40.3
494	경기도 김포시 풍무동	662-177	장	82.1		82.1
495	경기도 김포시 풍무동	662-178	답	232.3		232.3
496	경기도 김포시 풍무동	662-180	답	191.6		191.6
497	경기도 김포시 풍무동	662-181	도	69.9		69.9
498	경기도 김포시 풍무동	662-182	답	265.1		265.1
499	경기도 김포시 풍무동	662-186	도	79.7		79.7
500	경기도 김포시 풍무동	662-187	도	86.1		86.1
501	경기도 김포시 풍무동	662-188	도	250.6		250.6
502	경기도 김포시 풍무동	662-189	도	194.5		194.5
503	경기도 김포시 풍무동	662-191	답	208.0		208.0
504	경기도 김포시 풍무동	662-192	도	22.2		22.2
505	경기도 김포시 풍무동	663	답	312.2		312.2
506	경기도 김포시 풍무동	664-1	장	93.0		93.0
507	경기도 김포시 풍무동	664-2	장	79.0		79.0
508	경기도 김포시 풍무동	665	사	1,348.3	1,348.3	
509	경기도 김포시 풍무동	666-1	사	3,074.0	3,074.0	
510	경기도 김포시 풍무동	666-2	사	2,081.2	2,081.2	
511	경기도 김포시 풍무동	666-3	사	508,721.9	508,659.3	62.6
512	경기도 김포시 풍무동	666-4	사	2,737.1	2,737.1	
513	경기도 김포시 풍무동	667	대	117.9		117.9
514	경기도 김포시 풍무동	667-1	장	37.7		37.7
515	경기도 김포시 풍무동	667-2	장	730.4		730.4
516	경기도 김포시 풍무동	667-3	전	363.3		363.3
517	경기도 김포시 풍무동	667-4	전	450.5		450.5
518	경기도 김포시 풍무동	667-5	전	147.6		147.6
519	경기도 김포시 풍무동	667-6	임	197.8		197.8
520	경기도 김포시 풍무동	667-7	임	185.3		185.3
521	경기도 김포시 풍무동	667-8	임	28.6		28.6
522	경기도 김포시 풍무동	667-9	임	155.4		155.4
523	경기도 김포시 풍무동	667-10	전	52.7		52.7
524	경기도 김포시 풍무동	667-11	임	100.6		100.6
525	경기도 김포시 풍무동	667-12	대	510.9		510.9
526	경기도 김포시 풍무동	668	종	293.3		293.3
527	경기도 김포시 풍무동	668-1	전	2,005.4		2,005.4
528	경기도 김포시 풍무동	668-2	전	502.9		502.9
529	경기도 김포시 풍무동	668-3	전	465.2		465.2
530	경기도 김포시 풍무동	668-4	대	551.0		551.0
531	경기도 김포시 풍무동	668-5	전	1,035.4		1,035.4
532	경기도 김포시 풍무동	668-6	전	339.2		339.2
533	경기도 김포시 풍무동	668-7	전	140.9		140.9
534	경기도 김포시 풍무동	668-8	대	13,222.6		13,222.6
535	경기도 김포시 풍무동	668-10	도	896.7		896.7
536	경기도 김포시 풍무동	668-11	임	89.2		89.2
537	경기도 김포시 풍무동	668-12	임	157.1		157.1
538	경기도 김포시 풍무동	668-13	임	737.0		737.0
539	경기도 김포시 풍무동	668-14	전	44.8		44.8
540	경기도 김포시 풍무동	668-15	전	27.1		27.1
541	경기도 김포시 풍무동	668-16	임	101.8		101.8
542	경기도 김포시 풍무동	668-17	임	1,493.2		1,493.2
543	경기도 김포시 풍무동	668-18	전	19.2		19.2
544	경기도 김포시 풍무동	668-19	전	67.4		67.4
545	경기도 김포시 풍무동	668-20	종	528.5		528.5
546	경기도 김포시 풍무동	668-21	임	60,707.9		43,451.0

연번	소재지	지번	지목	전체면적(㎡)	지정면적(㎡)	
					세계유산구역	세계유산완충구역
547	경기도 김포시 풍무동	668-22	도	241.4		241.4
548	경기도 김포시 풍무동	668-23	총	155.1		155.1
549	경기도 김포시 풍무동	668-24	임	11,524.3		11,524.3
550	경기도 김포시 풍무동	668-25	전	889.1		889.1
551	경기도 김포시 풍무동	668-26	중	1.1		1.1
552	경기도 김포시 풍무동	669	총	1,178.6		1,178.6
553	경기도 김포시 풍무동	670	총	461.5		461.5
554	경기도 김포시 풍무동	670-1	학	4,135.8		4,135.8
555	경기도 김포시 풍무동	670-2	중	979.0		979.0
556	경기도 김포시 풍무동	670-3	전	2,873.7		2,873.7
557	경기도 김포시 풍무동	671	학	3,936.7		3,936.7
558	경기도 김포시 풍무동	671-1	학	77,955.9		34,644.0
559	경기도 김포시 풍무동	672	학	7,224.1		7,224.1
560	경기도 김포시 풍무동	672-2	임	137.0		137.0
561	경기도 김포시 풍무동	672-4	임	9,582.3		9,582.3
562	경기도 김포시 풍무동	673	대	773.2		773.2
563	경기도 김포시 풍무동	673-1	대	563.4		563.4
564	경기도 김포시 풍무동	673-2	전	32.8		32.8
565	경기도 김포시 풍무동	673-3	전	176.7		176.7
566	경기도 김포시 풍무동	673-4	답	15.3		15.3
567	경기도 김포시 풍무동	673-5	대	304.3		304.3
568	경기도 김포시 풍무동	673-6	대	779.8		779.8
569	경기도 김포시 풍무동	673-7	답	121.6		121.6
570	경기도 김포시 풍무동	673-8	답	474.5		474.5
571	경기도 김포시 풍무동	673-9	대	818.2		818.2
572	경기도 김포시 풍무동	673-10	대	232.8		232.8
573	경기도 김포시 풍무동	673-11	답	221.4		221.4
574	경기도 김포시 풍무동	673-12	대	435.9		435.9
575	경기도 김포시 풍무동	673-13	대	1.4		1.4
576	경기도 김포시 풍무동	674-1	대	5,376.4		5,376.4
577	경기도 김포시 풍무동	674-3	도	18.5		18.5
578	경기도 김포시 풍무동	674-4	도	123.0		123.0
579	경기도 김포시 풍무동	675-1	구	359.1		359.1
580	경기도 김포시 풍무동	675-2	장	2,904.3		2,904.3
581	경기도 김포시 풍무동	675-6	대	1,047.2		1,047.2
582	경기도 김포시 풍무동	675-7	구	591.9		591.9
583	경기도 김포시 풍무동	675-8	대	522.1		522.1
584	경기도 김포시 풍무동	675-9	답	925.6		925.6
585	경기도 김포시 풍무동	675-10	전	951.4		951.4
586	경기도 김포시 풍무동	675-11	대	668.0		668.0
587	경기도 김포시 풍무동	675-12	전	960.7		960.7
588	경기도 김포시 풍무동	675-13	전	492.6		492.6
589	경기도 김포시 풍무동	675-14	답	128.8		128.8
590	경기도 김포시 풍무동	675-15	답	953.8		953.8
591	경기도 김포시 풍무동	675-16	답	486.4		486.4
592	경기도 김포시 풍무동	675-17	답	296.3		296.3
593	경기도 김포시 풍무동	675-18	답	714.4		714.4
594	경기도 김포시 풍무동	675-25	대	238.9		238.9
595	경기도 김포시 풍무동	675-26	대	326.0		326.0
596	경기도 김포시 풍무동	675-28	대	403.9		403.9
597	경기도 김포시 풍무동	675-29	대	1,164.7		1,164.7
598	경기도 김포시 풍무동	675-30	대	646.5		646.5
599	경기도 김포시 풍무동	675-31	총	262.1		262.1
600	경기도 김포시 풍무동	675-32	대	123.0		123.0
601	경기도 김포시 풍무동	675-33	답	42.0		42.0
602	경기도 김포시 풍무동	675-34	답	688.5		688.5
603	경기도 김포시 풍무동	675-35	답	335.9		335.9
604	경기도 김포시 풍무동	675-36	답	678.2		678.2
605	경기도 김포시 풍무동	675-37	대	532.4		532.4
606	경기도 김포시 풍무동	675-38	대	310.6		310.6
607	경기도 김포시 풍무동	675-39	대	1,653.6		1,653.6
608	경기도 김포시 풍무동	675-41	대	863.7		863.7
609	경기도 김포시 풍무동	675-42	구	492.3		492.3
610	경기도 김포시 풍무동	675-44	장	1,621.5		1,621.5
611	경기도 김포시 풍무동	675-49	전	24.8		24.8
612	경기도 김포시 풍무동	675-50	대	721.5		721.5

연번	소재지	지번	지목	전체면적(㎡)	지정면적(㎡)	
					세계유산구역	세계유산완충구역
613	경기도 김포시 풍무동	675-52	전	923.9		923.9
614	경기도 김포시 풍무동	675-54	구	25.8		25.8
615	경기도 김포시 풍무동	675-55	대	476.6		476.6
616	경기도 김포시 풍무동	675-56	답	395.9		395.9
617	경기도 김포시 풍무동	675-57	구	173.6		173.6
618	경기도 김포시 풍무동	675-58	답	213.6		213.6
619	경기도 김포시 풍무동	675-59	답	558.2		558.2
620	경기도 김포시 풍무동	675-60	답	195.9		195.9
621	경기도 김포시 풍무동	675-61	답	891.6		891.6
622	경기도 김포시 풍무동	675-62	답	183.5		183.5
623	경기도 김포시 풍무동	675-63	대	535.4		535.4
624	경기도 김포시 풍무동	675-64	대	327.4		327.4
625	경기도 김포시 풍무동	675-68	전	1,141.2		1,141.2
626	경기도 김포시 풍무동	675-69	대	812.5		812.5
627	경기도 김포시 풍무동	675-70	전	1,049.0		1,049.0
628	경기도 김포시 풍무동	675-71	답	689.7		689.7
629	경기도 김포시 풍무동	675-73	도	29.0		29.0
630	경기도 김포시 풍무동	675-75	답	366.6		366.6
631	경기도 김포시 풍무동	675-76	답	376.3		376.3
632	경기도 김포시 풍무동	675-77	답	526.2		526.2
633	경기도 김포시 풍무동	675-78	답	33.5		33.5
634	경기도 김포시 풍무동	675-79	답	109.2		109.2
635	경기도 김포시 풍무동	675-80	대	226.7		226.7
636	경기도 김포시 풍무동	675-81	답	221.6		221.6
637	경기도 김포시 풍무동	675-82	대	289.4		289.4
638	경기도 김포시 풍무동	675-83	답	221.0		221.0
639	경기도 김포시 풍무동	675-84	대	373.2		373.2
640	경기도 김포시 풍무동	675-85	답	753.9		753.9
641	경기도 김포시 풍무동	675-86	답	113.8		113.8
642	경기도 김포시 풍무동	675-87	답	35.6		35.6
643	경기도 김포시 풍무동	675-88	답	511.7		511.7
644	경기도 김포시 풍무동	675-89	잡	84.5		84.5
645	경기도 김포시 풍무동	675-90	답	14.4		14.4
646	경기도 김포시 풍무동	675-91	답	312.2		312.2
647	경기도 김포시 풍무동	675-92	대	979.0		979.0
648	경기도 김포시 풍무동	675-93	답	182.9		182.9
649	경기도 김포시 풍무동	675-94	답	300.7		300.7
650	경기도 김포시 풍무동	675-95	답	112.3		112.3
651	경기도 김포시 풍무동	675-96	답	31.7		31.7
652	경기도 김포시 풍무동	675-97	전	3.7		3.7
653	경기도 김포시 풍무동	675-98	답	369.4		369.4
654	경기도 김포시 풍무동	675-100	답	848.4		848.4
655	경기도 김포시 풍무동	675-101	답	313.8		313.8
656	경기도 김포시 풍무동	675-102	답	409.0		409.0
657	경기도 김포시 풍무동	675-103	대	332.5		332.5
658	경기도 김포시 풍무동	675-104	대	22.4		22.4
659	경기도 김포시 풍무동	675-105	대	633.1		633.1
660	경기도 김포시 풍무동	675-106	도	49.2		49.2
661	경기도 김포시 풍무동	675-107	답	7.9		7.9
662	경기도 김포시 풍무동	675-108	답	8.6		8.6
663	경기도 김포시 풍무동	675-109	대	559.0		559.0
664	경기도 김포시 풍무동	675-110	장	683.1		683.1
665	경기도 김포시 풍무동	675-111	전	255.9		255.9
666	경기도 김포시 풍무동	675-112	전	29.1		29.1
667	경기도 김포시 풍무동	675-113	대	1,902.7		1,902.7
668	경기도 김포시 풍무동	675-114	대	263.0		263.0
669	경기도 김포시 풍무동	675-115	대	140.4		140.4
670	경기도 김포시 풍무동	675-117	답	182.7		182.7
671	경기도 김포시 풍무동	675-118	답	62.1		62.1
672	경기도 김포시 풍무동	675-119	답	36.0		36.0
673	경기도 김포시 풍무동	675-120	대	131.1		131.1
674	경기도 김포시 풍무동	675-122	대	102.9		102.9
675	경기도 김포시 풍무동	675-123	답	500.4		500.4
676	경기도 김포시 풍무동	675-124	도	2.0		2.0
677	경기도 김포시 풍무동	675-125	장	541.8		541.8
678	경기도 김포시 풍무동	675-126	도	31.7		31.7

연번	소재지	지번	지목	전체면적(㎡)	지정면적(㎡)	
					세계유산구역	세계유산완충구역
679	경기도 김포시 풍무동	675-127	전	1,603.8		1,603.8
680	경기도 김포시 풍무동	675-128	전	54.4		54.4
681	경기도 김포시 풍무동	675-129	답	356.6		356.6
682	경기도 김포시 풍무동	675-131	장	953.8		953.8
683	경기도 김포시 풍무동	675-132	답	818.9		818.9
684	경기도 김포시 풍무동	675-133	답	580.0		580.0
685	경기도 김포시 풍무동	675-134	답	947.7		947.7
686	경기도 김포시 풍무동	675-135	답	637.0		637.0
687	경기도 김포시 풍무동	675-136	답	9.1		9.1
688	경기도 김포시 풍무동	675-137	대	1,675.7		1,675.7
689	경기도 김포시 풍무동	675-138	도	24.2		24.2
690	경기도 김포시 풍무동	675-139	도	51.2		51.2
691	경기도 김포시 풍무동	675-140	도	29.5		29.5
692	경기도 김포시 풍무동	675-141	도	5.9		5.9
693	경기도 김포시 풍무동	675-142	도	32.7		32.7
694	경기도 김포시 풍무동	675-143	도	41.2		41.2
695	경기도 김포시 풍무동	675-144	도	69.9		69.9
696	경기도 김포시 풍무동	676	답	97.6		97.6
697	경기도 김포시 풍무동	677	전	112.1		112.1
698	경기도 김포시 풍무동	678	대	447.6		447.6
699	경기도 김포시 풍무동	678-1	대	905.6		905.6
700	경기도 김포시 풍무동	678-2	장	950.4		950.4
701	경기도 김포시 풍무동	678-3	대	401.7		401.7
702	경기도 김포시 풍무동	679	답	3,085.4		3,085.4
703	경기도 김포시 풍무동	680-2	전	599.9		599.9
704	경기도 김포시 풍무동	680-4	구	1,016.2		1,016.2
705	경기도 김포시 풍무동	681-2	구	45.8		45.8
706	경기도 김포시 풍무동	682-2	구	27.9		27.9
707	경기도 김포시 풍무동	682-3	답	18.7		18.7
708	경기도 김포시 풍무동	683-1	전	60.2		60.2
709	경기도 김포시 풍무동	683-2	구	217.1		217.1
710	경기도 김포시 풍무동	683-3	전	76.5		76.5
711	경기도 김포시 풍무동	683-5	장	4,906.9		4,906.9
712	경기도 김포시 풍무동	683-6	입	1,759.5		1,759.5
713	경기도 김포시 풍무동	684-3	구	59.5		59.5
714	경기도 김포시 풍무동	685-1	전	734.1		734.1
715	경기도 김포시 풍무동	686	장	523.5		523.5
716	경기도 김포시 풍무동	686-1	중	2,113.8		2,113.8
717	경기도 김포시 풍무동	686-2	답	29.6		29.6
718	경기도 김포시 풍무동	687-1	장	197.2		197.2
719	경기도 김포시 풍무동	688-1	대	1,074.5		1,074.5
720	경기도 김포시 풍무동	688-3	구	1,131.5		1,131.5
721	경기도 김포시 풍무동	688-4	장	1,451.8		1,451.8
722	경기도 김포시 풍무동	688-6	답	758.6		758.6
723	경기도 김포시 풍무동	688-7	답	735.5		735.5
724	경기도 김포시 풍무동	691-2	구	225.9		225.9
725	경기도 김포시 풍무동	693-1	답	87.1		87.1
726	경기도 김포시 풍무동	714-3	구	1,021.2		221.1
727	경기도 김포시 풍무동	715	도	790.3		120.1
728	경기도 김포시 풍무동	716	도	117.8		117.8
729	경기도 김포시 풍무동	723-23	도	36.5		36.5
730	경기도 김포시 풍무동	724	구	5,494.4		5,494.4
731	경기도 김포시 풍무동	724-3	구	815.4		815.4
732	경기도 김포시 풍무동	725	도	992.6		992.6
733	경기도 김포시 풍무동	726	도	1,527.9		1,527.9
734	경기도 김포시 풍무동	726-1	중	84.3		84.3
735	경기도 김포시 풍무동	727	도	397.0		397.0
736	경기도 김포시 풍무동	728	도	43.0		43.0
737	경기도 김포시 풍무동	729	도	30.8		30.8
738	경기도 김포시 풍무동	730	도	100.5		100.5
739	경기도 김포시 풍무동	737	도	360.3		360.3
740	경기도 김포시 풍무동	740	대	46,461.2		46,461.2
741	경기도 김포시 풍무동	741	도	1,321.0		1,321.0
742	경기도 김포시 풍무동	748	대	85,882.9		29,103.9
743	경기도 김포시 풍무동	753	도	1,079.7		1,079.7
744	경기도 김포시 풍무동	756	도	895.1		687.3

연번	소재지	지번	지목	전체면적(㎡)	지정면적(㎡)	
					세계유산구역	세계유산완충구역
745	경기도 김포시 풍무동	757	대	29,315.6		5,624.0
746	경기도 김포시 풍무동	758	도	3,782.8		850.0
747	경기도 김포시 풍무동	산84-2	임	334.5		334.5
748	경기도 김포시 풍무동	산85	임	595.1		595.1
749	경기도 김포시 풍무동	산86	임	587.2		587.2
750	경기도 김포시 풍무동	산87-3	임	521.8		521.8
751	경기도 김포시 풍무동	산 90	묘	1,229.3		1,229.3
752	경기도 김포시 풍무동	산92-1	임	1,222.9		1,222.9
753	경기도 김포시 풍무동	산95	임	99.7		99.7
754	경기도 김포시 풍무동	산97	임	720.7		720.7
755	경기도 김포시 풍무동	산98	임	2,736.5		2,736.5
756	경기도 김포시 풍무동	산100	임	2,629.0		2,629.0
757	경기도 김포시 풍무동	산102-1	임	18,940.2		18,940.2
758	경기도 김포시 풍무동	산102-2	임	772.3		772.3
759	경기도 김포시 풍무동	산103-2	임	501.1		501.1
760	경기도 김포시 풍무동	산104	임	818.7		818.7
761	경기도 김포시 풍무동	산107-1	임	7,937.4		7,937.4
762	경기도 김포시 풍무동	산107-2	임	15.9		15.9
763	경기도 김포시 풍무동	산131-2	임	16.8		16.8
764	경기도 김포시 풍무동	산134-5	임	554.5		554.5
765	경기도 김포시 풍무동	산135-4	임	1,000.0		1,000.0
766	경기도 김포시 풍무동	산135-8	임	526.6		127.6
767	경기도 김포시 풍무동	산135-9	임	455.9		453.5
768	경기도 김포시 풍무동	산136-1	임	546.9		546.9
769	경기도 김포시 풍무동	산136-2	임	287.6		287.6
770	경기도 김포시 풍무동	산140-4	임	4,790.5		4,790.5
771	경기도 김포시 풍무동	산140-5	임	3,108.3		3,108.3
772	경기도 김포시 풍무동	산140-15	임	4,802.8		4,802.8
773	경기도 김포시 풍무동	산141-3	임	25,092.7		25,092.7
774	경기도 김포시 풍무동	산141-19	임	2,078.9		2,078.9
775	경기도 김포시 풍무동	산141-20	임	816.9		816.9
776	경기도 김포시 풍무동	산141-23	묘	95,033.2		95,033.2
777	경기도 김포시 풍무동	산141-25	임	1,563.9		1,563.9
778	경기도 김포시 풍무동	산141-26	임	1,993.6		1,993.6
779	경기도 김포시 풍무동	산141-27	임	2,072.1		2,072.1
780	경기도 김포시 풍무동	산141-28	임	1,847.6		1,847.6
781	경기도 김포시 풍무동	산141-29	임	1,679.6		1,679.6
782	경기도 김포시 풍무동	산141-31	임	6,035.8		6,035.8
783	경기도 김포시 풍무동	산141-32	임	3,928.0		3,928.0
784	경기도 김포시 풍무동	산141-33	임	3,166.4		3,166.4
785	경기도 김포시 풍무동	산141-34	임	3,892.8		3,892.8
786	경기도 김포시 풍무동	산141-35	임	10,254.0		10,254.0
787	경기도 김포시 풍무동	산141-36	임	20,990.7		20,990.7
788	경기도 김포시 풍무동	산141-37	임	4,660.9		4,660.9
789	경기도 김포시 풍무동	산141-38	임	3,961.5		3,961.5
790	경기도 김포시 풍무동	산141-39	임	5,832.7		5,832.7
791	경기도 김포시 풍무동	산147-16	임	1,288.3		1,288.3
792	경기도 김포시 풍무동	산147-17	임	2,322.6		2,322.6
793	경기도 김포시 풍무동	산152	임	360.2		360.2
794	경기도 김포시 풍무동	산161-1	임	3,484.3		3,484.3
795	경기도 김포시 풍무동	산 161-2	구	42.1		42.1
796	경기도 김포시 풍무동	산162-2	구	323.3		323.3
797	경기도 김포시 풍무동	산162-3	임	64.6		64.6
798	경기도 김포시 풍무동	산163	도	2,408.2		2,408.2
799	경기도 김포시 풍무동	산165	도	2,338.6		2,133.0
800	경기도 김포시 풍무동	산166	도	1,686.8		1,686.8
801	경기도 김포시 풍무동	0-2	가	875.8		875.8
802	경기도 김포시 풍무동	0-1	가	18.5		18.5
803	경기도 김포시 감정동	600-14	임	19,209.9		2,184.8
804	경기도 김포시 감정동	602-8	전	422.7		422.7
805	경기도 김포시 감정동	603	전	890.7		821.7
806	경기도 김포시 감정동	603-1	전	543.3		543.3
807	경기도 김포시 감정동	603-2	전	262.5		0.2
808	경기도 김포시 감정동	603-3	전	127.2		127.2
809	경기도 김포시 감정동	603-4	전	769.0		769.0
810	경기도 김포시 감정동	603-5	전	1,468.6		1,468.6

연번	소재지	지번	지목	전체면적(㎡)	지정면적(㎡)	
					세계유산구역	세계유산완충구역
811	경기도 김포시 감정동	626-1	전	873.7		873.7
812	경기도 김포시 감정동	626-2	전	393.1		393.1
813	경기도 김포시 감정동	626-4	대	178.9		91.9
814	경기도 김포시 감정동	626-8	답	708.6		708.6
815	경기도 김포시 감정동	626-9	장	1,578.6		1,578.6
816	경기도 김포시 감정동	626-10	채	1,083.6		1,083.6
817	경기도 김포시 감정동	626-11	전	768.8		768.8
818	경기도 김포시 감정동	626-20	대	95.5		95.5
819	경기도 김포시 감정동	626-21	장	891.3		880.7
820	경기도 김포시 감정동	626-23	대	230.0		230.0
821	경기도 김포시 감정동	626-27	임	455.8		455.8
822	경기도 김포시 감정동	626-38	장	21,102.2		4,049.9
823	경기도 김포시 감정동	626-41	장	125.7		115.5
824	경기도 김포시 감정동	626-42	임	1,862.7		144.7
825	경기도 김포시 감정동	626-43	임	45.0		45.0
826	경기도 김포시 감정동	626-45	임	2.4		2.4
827	경기도 김포시 감정동	626-60	임	241.3		241.3
828	경기도 김포시 감정동	626-73	전	22.9		22.9
829	경기도 김포시 감정동	626-75	전	1.0		1.0
830	경기도 김포시 감정동	626-76	전	88.2		88.2
831	경기도 김포시 감정동	626-77	임	251.4		251.4
832	경기도 김포시 감정동	626-78	임	265.0		265.0
833	경기도 김포시 감정동	626-79	장	284.5		284.5
834	경기도 김포시 감정동	626-80	장	68.8		68.8
835	경기도 김포시 감정동	626-81	장	156.3		156.3
836	경기도 김포시 감정동	626-82	장	0.3		0.3
837	경기도 김포시 감정동	626-83	임	4.2		4.2
838	경기도 김포시 감정동	626-84	전	82.2		82.2
839	경기도 김포시 감정동	626-85	장	116.4		116.4
840	경기도 김포시 감정동	627	잡	341.0		341.0
841	경기도 김포시 감정동	627-3	답	1,078.9		1,078.9
842	경기도 김포시 감정동	627-5	답	729.8		729.8
843	경기도 김포시 감정동	627-6	답	718.0		718.0
844	경기도 김포시 감정동	627-7	잡	112.6		112.6
845	경기도 김포시 감정동	627-8	답	114.6		114.6
846	경기도 김포시 감정동	627-9	전	15.9		15.9
847	경기도 김포시 감정동	627-10	전	432.2		432.2
848	경기도 김포시 감정동	628-1	답	100.5		100.5
849	경기도 김포시 감정동	629	전	1,405.8		1,405.8
850	경기도 김포시 감정동	629-4	대	334.9		334.9
851	경기도 김포시 감정동	629-5	임	570.6		570.6
852	경기도 김포시 감정동	629-6	임	664.6		664.6
853	경기도 김포시 감정동	629-7	임	72.7		72.7
854	경기도 김포시 감정동	629-8	임	134.8		134.8
855	경기도 김포시 감정동	629-9	대	293.8		293.8
856	경기도 김포시 감정동	629-15	전	335.6		335.6
857	경기도 김포시 감정동	629-17	대	80.2		80.2
858	경기도 김포시 감정동	629-20	임	2,299.8		2,299.8
859	경기도 김포시 감정동	629-21	묘	184,980.8		169,052.9
860	경기도 김포시 감정동	629-22	잡	299.6		299.6
861	경기도 김포시 감정동	629-23	전	592.2		592.2
862	경기도 김포시 감정동	629-24	임	72.3		72.3
863	경기도 김포시 감정동	629-25	임	1.1		1.1
864	경기도 김포시 감정동	629-26	전	400.5		400.5
865	경기도 김포시 감정동	629-27	전	533.8		533.8
866	경기도 김포시 감정동	629-28	전	207.4		207.4
867	경기도 김포시 감정동	629-29	대	232.3		232.3
868	경기도 김포시 감정동	629-30	임	109.0		109.0
869	경기도 김포시 감정동	629-31	임	550.2		550.2
870	경기도 김포시 감정동	629-32	임	216.7		216.7
871	경기도 김포시 감정동	629-33	전	54.6		54.6
872	경기도 김포시 감정동	629-35	대	44.3		44.3
873	경기도 김포시 감정동	629-36	잡	405.1		405.1
874	경기도 김포시 감정동	629-37	잡	8.7		8.7
875	경기도 김포시 감정동	629-38	묘	20,156.3		20,156.3
876	경기도 김포시 감정동	629-39	임	1.4		1.4

연번	소재지	지번	지목	전체면적(㎡)	지정면적(㎡)	
					세계유산구역	세계유산완충구역
877	경기도 김포시 감정동	629-40	묘	2,163.1		2,163.1
878	경기도 김포시 감정동	629-41	묘	176.7		176.7
879	경기도 김포시 감정동	629-42	전	213.5		213.5
880	경기도 김포시 감정동	629-43	전	52.8		52.8
881	경기도 김포시 감정동	629-44	임	15,942.6		15,923.3
882	경기도 김포시 감정동	629-45	임	505.4		505.4
883	경기도 김포시 감정동	629-46	임	1,363.7		1,363.7
884	경기도 김포시 감정동	629-47	임	71.5		71.5
885	경기도 김포시 감정동	629-48	임	201.1		201.1
886	경기도 김포시 감정동	629-49	임	192.5		192.5
887	경기도 김포시 감정동	631-5	전	748.9		748.9
888	경기도 김포시 감정동	631-6	장	1,044.0		1,044.0
889	경기도 김포시 감정동	631-7	임	59.1		59.1
890	경기도 김포시 감정동	631-8	임	135.0		135.0
891	경기도 김포시 감정동	631-9	장	1,481.2		1,481.2
892	경기도 김포시 감정동	631-10	전	643.7		643.7
893	경기도 김포시 감정동	631-11	대	273.5		273.5
894	경기도 김포시 감정동	631-12	대	336.1		336.1
895	경기도 김포시 감정동	631-13	대	191.3		191.3
896	경기도 김포시 감정동	631-14	대	1,609.1		1,609.1
897	경기도 김포시 감정동	631-15	대	414.2		414.2
898	경기도 김포시 감정동	631-16	임	105.8		105.8
899	경기도 김포시 감정동	631-17	임	80.4		80.4
900	경기도 김포시 감정동	631-18	과	4,429.0		4,429.0
901	경기도 김포시 감정동	631-19	임	3.8		3.8
902	경기도 김포시 감정동	631-20	임	49.9		49.9
903	경기도 김포시 감정동	631-21	임	52.5		52.5
904	경기도 김포시 감정동	631-22	임	1,256.0		1,256.0
905	경기도 김포시 감정동	631-23	전	85.5		85.5
906	경기도 김포시 감정동	631-24	전	124.2		124.2
907	경기도 김포시 감정동	631-25	임	1,658.0		1,658.0
908	경기도 김포시 감정동	631-26	전	248.7		248.7
909	경기도 김포시 감정동	631-27	전	107.5		107.5
910	경기도 김포시 감정동	631-28	장	60.5		60.5
911	경기도 김포시 감정동	631-29	대	91.7		91.7
912	경기도 김포시 감정동	631-30	대	94.0		94.0
913	경기도 김포시 감정동	631-31	대	48.2		48.2
914	경기도 김포시 감정동	631-32	대	36.5		36.5
915	경기도 김포시 감정동	641-8	도	223.5		223.5
916	경기도 김포시 감정동	686	대	62,411.7		3,801.5
917	경기도 김포시 감정동	691	도	11,534.6		94.3
918	경기도 김포시 감정동	691-14	도	1,020.7		1,020.7
919	경기도 김포시 감정동	691-15	도	3.3		3.3
920	경기도 김포시 감정동	694	대	13,880.0		13,880.0
921	경기도 김포시 감정동	694-1	대	721.9		721.9
922	경기도 김포시 감정동	695	도	47.0		47.0
923	경기도 김포시 감정동	705	대	28,030.1		28,030.1
924	경기도 김포시 감정동	706	대	6,474.2		6,474.2
925	경기도 김포시 감정동	산88	임	18,903.7		4,627.4
926	경기도 김포시 감정동	산89	임	6,783.8		6,459.0
927	경기도 김포시 감정동	산92-1	임	2,859.5		2,859.5
928	경기도 김포시 감정동	산92-10	임	393.3		393.3
929	경기도 김포시 감정동	산93-4	임	175.7		14.0
930	경기도 김포시 감정동	산110	임	3,761.6		3,761.6
931	경기도 김포시 감정동	산110-1	임	806.0		806.0
932	경기도 김포시 감정동	산110-2	임	827.8		827.8
933	경기도 김포시 감정동	산111	임	4,084.5		4,084.5
934	경기도 김포시 북변동	477	학	68,545.4		11,324.2
935	경기도 김포시 북변동	477-10	임	2,929.3		121.7
936	경기도 김포시 북변동	477-12	임	5,226.2		5,226.2
937	경기도 김포시 북변동	477-13	임	1,875.8		1,875.8
938	경기도 김포시 북변동	477-17	잡	2,406.7		2,406.7
939	경기도 김포시 북변동	477-18	임	3,310.8		3,310.8
940	경기도 김포시 북변동	477-19	임	513.1		513.1
941	경기도 김포시 북변동	477-20	임	325.3		325.3
942	경기도 김포시 북변동	477-21	임	53.8		53.8

연번	소재지	지번	지목	전체면적(㎡)	지정면적(㎡)	
					세계유산구역	세계유산완충구역
943	경기도 김포시 북변동	산49-14	임	3,629.3		2,183.6
944	경기도 김포시 북변동	산49-16	임	2,826.4		2,489.8
945	경기도 김포시 북변동	산49-17	임	2,891.7		2,891.7
946	경기도 김포시 북변동	산49-18	임	1,961.3		1,961.3
947	경기도 김포시 북변동	산49-21	임	941.8		941.8
948	경기도 김포시 북변동	산49-22	임	774.0		774.0
949	경기도 김포시 북변동	산49-23	임	1,967.7		1,967.7
950	경기도 김포시 북변동	산49-46	임	2,785.3		1,468.8
951	경기도 김포시 북변동	산49-48	임	4,210.6		4,210.6
952	경기도 김포시 북변동	산49-49	임	1,834.9		1,834.9
953	경기도 김포시 북변동	산49-50	임	9,340.1		9,340.1
954	경기도 김포시 북변동	산49-55	임	2,126.3		1,086.5
955	경기도 김포시 북변동	산49-75	임	1,283.9		1,279.7
956	경기도 김포시 북변동	산49-76	임	171.7		171.7
957	경기도 김포시 사우동	92-98	임	55.1		55.1
958	경기도 김포시 사우동	213-2	도	259.2		23.6
959	경기도 김포시 사우동	213-7	대	212.8		105.0
960	경기도 김포시 사우동	213-12	대	147.9		12.9
961	경기도 김포시 사우동	213-14	전	30.9		8.9
962	경기도 김포시 사우동	213-18	대	13.2		5.0
963	경기도 김포시 사우동	215-3	대	130.6		44.7
964	경기도 김포시 사우동	215-4	대	208.2		208.2
965	경기도 김포시 사우동	215-5	대	101.8		101.8
966	경기도 김포시 사우동	215-6	대	82.1		22.9
967	경기도 김포시 사우동	215-8	대	48.5		24.0
968	경기도 김포시 사우동	215-9	대	112.3		112.3
969	경기도 김포시 사우동	216	학	22,158.6		21,702.6
970	경기도 김포시 사우동	218-1	대	215.9		215.9
971	경기도 김포시 사우동	219-1	학	92.9		92.9
972	경기도 김포시 사우동	219-2	대	342.0		342.0
973	경기도 김포시 사우동	219-3	대	174.2		174.2
974	경기도 김포시 사우동	219-5	대	345.0		345.0
975	경기도 김포시 사우동	219-6	대	165.2		165.2
976	경기도 김포시 사우동	219-7	대	158.7		158.7
977	경기도 김포시 사우동	219-8	대	149.8		149.8
978	경기도 김포시 사우동	219-9	대	144.7		144.7
979	경기도 김포시 사우동	219-10	전	208.3		208.3
980	경기도 김포시 사우동	219-11	대	158.7		158.7
981	경기도 김포시 사우동	219-12	대	152.6		152.6
982	경기도 김포시 사우동	219-13	대	158.6		158.6
983	경기도 김포시 사우동	219-14	대	152.6		152.6
984	경기도 김포시 사우동	219-15	대	138.0		138.0
985	경기도 김포시 사우동	219-16	전	177.7		177.7
986	경기도 김포시 사우동	219-17	대	135.3		110.5
987	경기도 김포시 사우동	219-18	대	143.7		136.6
988	경기도 김포시 사우동	219-19	대	146.1		146.1
989	경기도 김포시 사우동	219-20	대	149.9		149.9
990	경기도 김포시 사우동	219-21	대	148.7		148.7
991	경기도 김포시 사우동	219-22	대	209.7		209.7
992	경기도 김포시 사우동	219-23	대	190.7		190.7
993	경기도 김포시 사우동	219-24	대	179.6		179.6
994	경기도 김포시 사우동	219-25	대	158.3		158.3
995	경기도 김포시 사우동	219-26	대	228.4		228.4
996	경기도 김포시 사우동	219-27	도	508.4		508.4
997	경기도 김포시 사우동	219-28	대	152.8		152.8
998	경기도 김포시 사우동	219-29	대	180.4		180.4
999	경기도 김포시 사우동	219-30	대	184.6		184.6
1000	경기도 김포시 사우동	219-31	대	151.6		151.6
1001	경기도 김포시 사우동	219-32	대	88.5		88.5
1002	경기도 김포시 사우동	219-33	대	138.9		138.9
1003	경기도 김포시 사우동	220-5	대	3,800.7		3,800.7
1004	경기도 김포시 사우동	220-7	대	334.4		334.4
1005	경기도 김포시 사우동	220-10	대	102.8		102.8
1006	경기도 김포시 사우동	220-11	임	18.7		18.7
1007	경기도 김포시 사우동	221	전	667.4		667.4
1008	경기도 김포시 사우동	221-1	대	458.5		458.5



연번	소재지	지번	지목	전체면적(㎡)	지정면적(㎡)	
					세계유산구역	세계유산완충구역
1009	경기도 김포시 사우동	222	전	297.4		297.4
1010	경기도 김포시 사우동	222-2	대	1,742.9		1,685.1
1011	경기도 김포시 사우동	222-3	전	20.7		16.0
1012	경기도 김포시 사우동	222-10	전	86.8		86.8
1013	경기도 김포시 사우동	222-12	대	361.1		361.1
1014	경기도 김포시 사우동	222-13	전	4.4		4.4
1015	경기도 김포시 사우동	222-17	전	27.3		27.3
1016	경기도 김포시 사우동	222-20	전	139.9		139.9
1017	경기도 김포시 사우동	222-21	대	129.0		129.0
1018	경기도 김포시 사우동	222-22	전	153.8		153.8
1019	경기도 김포시 사우동	222-23	전	35.8		35.8
1020	경기도 김포시 사우동	222-24	전	42.0		42.0
1021	경기도 김포시 사우동	223-1	대	158.0		116.3
1022	경기도 김포시 사우동	223-4	대	153.7		153.7
1023	경기도 김포시 사우동	223-5	대	216.8		216.8
1024	경기도 김포시 사우동	224-4	대	180.0		0.1
1025	경기도 김포시 사우동	224-7	전	31.1		4.1
1026	경기도 김포시 사우동	225-4	도	254.8		254.8
1027	경기도 김포시 사우동	225-9	대	115.1		27.7
1028	경기도 김포시 사우동	225-10	대	123.9		65.1
1029	경기도 김포시 사우동	225-11	전	56.9		56.9
1030	경기도 김포시 사우동	225-17	대	748.5		748.5
1031	경기도 김포시 사우동	225-20	대	99.1		99.1
1032	경기도 김포시 사우동	225-21	대	262.8		178.5
1033	경기도 김포시 사우동	225-24	대	131.3		64.0
1034	경기도 김포시 사우동	225-25	대	241.2		73.6
1035	경기도 김포시 사우동	225-27	전	207.7		207.7
1036	경기도 김포시 사우동	225-28	전	199.0		199.0
1037	경기도 김포시 사우동	225-29	대	217.5		217.5
1038	경기도 김포시 사우동	225-30	전	203.7		203.7
1039	경기도 김포시 사우동	225-31	전	315.6		315.6
1040	경기도 김포시 사우동	225-33	전	131.1		131.1
1041	경기도 김포시 사우동	225-50	대	94.6		2.9
1042	경기도 김포시 사우동	225-63	대	67.4		15.3
1043	경기도 김포시 사우동	225-64	대	93.8		17.4
1044	경기도 김포시 사우동	235-2	도	162.1		21.2
1045	경기도 김포시 사우동	238	대	470.8		470.8
1046	경기도 김포시 사우동	238-1	대	452.9		452.9
1047	경기도 김포시 사우동	238-5	대	6,394.0		6,394.0
1048	경기도 김포시 사우동	238-6	도	594.1		594.1
1049	경기도 김포시 사우동	238-7	대	561.6		561.6
1050	경기도 김포시 사우동	238-8	임	696.6		696.6
1051	경기도 김포시 사우동	238-9	임	1,090.2		1,090.2
1052	경기도 김포시 사우동	238-10	대	4,580.0		4,580.0
1053	경기도 김포시 사우동	238-14	임	62.0		62.0
1054	경기도 김포시 사우동	238-17	전	291.9		291.9
1055	경기도 김포시 사우동	238-18	대	18.8		18.8
1056	경기도 김포시 사우동	238-19	임	116.9		116.9
1057	경기도 김포시 사우동	238-20	임	58.6		58.6
1058	경기도 김포시 사우동	238-21	대	105.1		105.1
1059	경기도 김포시 사우동	238-22	임	39.2		39.2
1060	경기도 김포시 사우동	238-23	대	1,083.0		1,083.0
1061	경기도 김포시 사우동	238-25	전	275.7		275.7
1062	경기도 김포시 사우동	238-26	대	308.5		308.5
1063	경기도 김포시 사우동	238-27	대	371.0		371.0
1064	경기도 김포시 사우동	238-28	대	106.7		106.7
1065	경기도 김포시 사우동	238-29	대	661.5		661.5
1066	경기도 김포시 사우동	238-30	임	9,178.7		9,178.7
1067	경기도 김포시 사우동	238-31	대	796.9		796.9
1068	경기도 김포시 사우동	238-32	임	6,202.0		6,202.0
1069	경기도 김포시 사우동	238-33	대	1,936.2		1,936.2
1070	경기도 김포시 사우동	238-34	임	1,054.5		1,054.5
1071	경기도 김포시 사우동	238-35	임	16,476.0		16,476.0
1072	경기도 김포시 사우동	240-2	대	1,955.1		350.2
1073	경기도 김포시 사우동	241-1	공	1,644.6		22.4
1074	경기도 김포시 사우동	241-2	대	195.7		123.4

연번	소재지	지번	지목	전체면적(㎡)	지정면적(㎡)	
					세계유산구역	세계유산완충구역
1075	경기도 김포시 사우동	241-3	대	262.5		262.5
1076	경기도 김포시 사우동	241-4	대	458.2		454.5
1077	경기도 김포시 사우동	242-2	대	2,027.1		1,228.9
1078	경기도 김포시 사우동	243-5	임	1,862.2		1,862.2
1079	경기도 김포시 사우동	243-6	전	110.0		110.0
1080	경기도 김포시 사우동	243-7	전	80.0		80.0
1081	경기도 김포시 사우동	243-8	임	276.8		276.8
1082	경기도 김포시 사우동	243-9	대	10,019.6		10,019.6
1083	경기도 김포시 사우동	243-10	임	1,681.2		1,681.2
1084	경기도 김포시 사우동	243-11	임	5,583.2		5,583.2
1085	경기도 김포시 사우동	243-12	도	5,073.0		5,073.0
1086	경기도 김포시 사우동	243-13	임	1,260.1		1,260.1
1087	경기도 김포시 사우동	243-15	임	326.7		326.7
1088	경기도 김포시 사우동	243-16	잡	666.1		666.1
1089	경기도 김포시 사우동	243-17	임	17.5		17.5
1090	경기도 김포시 사우동	243-18	임	143.9		143.9
1091	경기도 김포시 사우동	243-19	임	15.4		15.4
1092	경기도 김포시 사우동	243-20	도	26.5		26.5
1093	경기도 김포시 사우동	243-21	차	7,239.3		7,239.3
1094	경기도 김포시 사우동	244	전	292.5		292.5
1095	경기도 김포시 사우동	244-1	대	122.5		122.5
1096	경기도 김포시 사우동	244-2	대	344.4		344.4
1097	경기도 김포시 사우동	245	전	62.3		62.3
1098	경기도 김포시 사우동	246-1	대	1,453.7		153.4
1099	경기도 김포시 사우동	246-3	대	591.2		591.2
1100	경기도 김포시 사우동	246-4	대	283.2		283.2
1101	경기도 김포시 사우동	246-5	대	710.3		550.0
1102	경기도 김포시 사우동	247	대	359.4		349.4
1103	경기도 김포시 사우동	247-1	대	221.8		221.8
1104	경기도 김포시 사우동	247-2	대	224.4		224.4
1105	경기도 김포시 사우동	247-3	대	351.2		351.2
1106	경기도 김포시 사우동	247-4	대	147.4		147.4
1107	경기도 김포시 사우동	247-5	대	313.1		313.1
1108	경기도 김포시 사우동	247-6	대	264.5		264.5
1109	경기도 김포시 사우동	247-7	대	486.8		486.8
1110	경기도 김포시 사우동	247-8	대	191.6		191.6
1111	경기도 김포시 사우동	247-9	대	191.7		191.7
1112	경기도 김포시 사우동	247-10	대	237.7		237.7
1113	경기도 김포시 사우동	247-11	대	338.4		338.4
1114	경기도 김포시 사우동	247-12	대	192.9		192.9
1115	경기도 김포시 사우동	247-15	대	313.1		313.1
1116	경기도 김포시 사우동	247-16	대	191.0		191.0
1117	경기도 김포시 사우동	247-18	대	191.6		191.6
1118	경기도 김포시 사우동	247-19	대	191.7		191.7
1119	경기도 김포시 사우동	248	대	241.7		241.7
1120	경기도 김포시 사우동	248-1	대	456.4		456.4
1121	경기도 김포시 사우동	248-2	대	274.9		274.9
1122	경기도 김포시 사우동	248-3	대	343.0		343.0
1123	경기도 김포시 사우동	248-4	대	159.0		159.0
1124	경기도 김포시 사우동	248-5	대	362.8		362.8
1125	경기도 김포시 사우동	248-6	대	379.3		379.3
1126	경기도 김포시 사우동	248-7	대	155.6		155.6
1127	경기도 김포시 사우동	248-8	대	212.2		212.2
1128	경기도 김포시 사우동	248-9	대	317.5		317.5
1129	경기도 김포시 사우동	248-10	대	317.6		317.6
1130	경기도 김포시 사우동	248-11	대	317.6		317.6
1131	경기도 김포시 사우동	248-12	대	331.0		331.0
1132	경기도 김포시 사우동	248-13	대	212.2		212.2
1133	경기도 김포시 사우동	248-14	대	212.4		212.4
1134	경기도 김포시 사우동	248-15	대	210.1		210.1
1135	경기도 김포시 사우동	248-16	대	158.6		158.6
1136	경기도 김포시 사우동	249	대	330.0		330.0
1137	경기도 김포시 사우동	249-1	대	354.3		354.3
1138	경기도 김포시 사우동	249-2	대	884.1		884.1
1139	경기도 김포시 사우동	249-3	공	1,701.0		1,701.0
1140	경기도 김포시 사우동	249-4	대	209.8		209.8

연번	소재지	지번	지목	전체면적(㎡)	지정면적(㎡)	
					세계유산구역	세계유산완충구역
1141	경기도 김포시 사우동	249-5	대	210.0		210.0
1142	경기도 김포시 사우동	249-6	대	428.8		428.8
1143	경기도 김포시 사우동	249-7	대	330.0		330.0
1144	경기도 김포시 사우동	249-8	대	354.5		354.5
1145	경기도 김포시 사우동	250	대	165.0		165.0
1146	경기도 김포시 사우동	250-1	대	708.6		708.6
1147	경기도 김포시 사우동	250-2	대	517.4		517.4
1148	경기도 김포시 사우동	250-3	대	271.2		271.2
1149	경기도 김포시 사우동	250-4	대	335.4		335.4
1150	경기도 김포시 사우동	250-5	대	457.8		457.8
1151	경기도 김포시 사우동	250-6	대	394.4		394.4
1152	경기도 김포시 사우동	250-7	대	510.8		510.8
1153	경기도 김포시 사우동	250-8	대	214.4		214.4
1154	경기도 김포시 사우동	250-9	대	709.6		709.6
1155	경기도 김포시 사우동	250-10	대	517.5		517.5
1156	경기도 김포시 사우동	251	대	1,089.9		1,089.9
1157	경기도 김포시 사우동	251-1	대	589.0		589.0
1158	경기도 김포시 사우동	251-2	대	405.0		405.0
1159	경기도 김포시 사우동	251-3	대	376.9		376.9
1160	경기도 김포시 사우동	251-4	대	411.0		411.0
1161	경기도 김포시 사우동	251-5	대	730.7		730.7
1162	경기도 김포시 사우동	251-7	대	500.0		500.0
1163	경기도 김포시 사우동	251-8	대	1,035.1		1,035.1
1164	경기도 김포시 사우동	252	대	223.8		223.8
1165	경기도 김포시 사우동	252-1	대	314.6		314.6
1166	경기도 김포시 사우동	252-2	대	797.1		797.1
1167	경기도 김포시 사우동	252-3	대	657.0		657.0
1168	경기도 김포시 사우동	253	대	544.6		544.6
1169	경기도 김포시 사우동	253-1	대	604.3		604.3
1170	경기도 김포시 사우동	253-2	대	604.2		604.2
1171	경기도 김포시 사우동	253-3	대	2,486.2		2,486.2
1172	경기도 김포시 사우동	253-4	대	539.3		539.3
1173	경기도 김포시 사우동	253-5	대	825.8		825.8
1174	경기도 김포시 사우동	253-6	대	825.0		825.0
1175	경기도 김포시 사우동	253-7	대	534.5		534.5
1176	경기도 김포시 사우동	254	대	400.1		400.1
1177	경기도 김포시 사우동	254-1	대	346.9		346.9
1178	경기도 김포시 사우동	254-2	대	220.7		220.7
1179	경기도 김포시 사우동	254-3	대	630.5		630.5
1180	경기도 김포시 사우동	254-4	대	630.7		630.7
1181	경기도 김포시 사우동	256	대	235.1		235.1
1182	경기도 김포시 사우동	256-1	대	296.7		296.7
1183	경기도 김포시 사우동	256-2	대	191.0		191.0
1184	경기도 김포시 사우동	256-3	대	230.4		230.4
1185	경기도 김포시 사우동	256-4	대	468.8		468.8
1186	경기도 김포시 사우동	256-5	대	104.3		104.3
1187	경기도 김포시 사우동	256-6	대	153.0		153.0
1188	경기도 김포시 사우동	256-7	대	520.1		520.1
1189	경기도 김포시 사우동	256-8	대	328.4		328.4
1190	경기도 김포시 사우동	256-9	대	230.4		230.4
1191	경기도 김포시 사우동	256-10	대	230.4		230.4
1192	경기도 김포시 사우동	256-11	대	90.0		90.0
1193	경기도 김포시 사우동	257	대	303.1		303.1
1194	경기도 김포시 사우동	257-1	대	293.9		293.9
1195	경기도 김포시 사우동	257-2	대	232.7		232.7
1196	경기도 김포시 사우동	257-3	대	232.7		232.7
1197	경기도 김포시 사우동	258	대	856.7		856.7
1198	경기도 김포시 사우동	258-1	대	255.6		255.6
1199	경기도 김포시 사우동	258-2	대	270.1		270.1
1200	경기도 김포시 사우동	258-3	대	796.1		796.1
1201	경기도 김포시 사우동	258-4	대	661.0		661.0
1202	경기도 김포시 사우동	258-5	대	364.1		364.1
1203	경기도 김포시 사우동	258-6	대	256.0		256.0
1204	경기도 김포시 사우동	258-7	대	270.0		270.0
1205	경기도 김포시 사우동	258-8	대	269.3		269.3
1206	경기도 김포시 사우동	259-3	대	2,037.9		2,037.9

연번	소재지	지번	지목	전체면적(㎡)	지정면적(㎡)	
					세계유산구역	세계유산완충구역
1207	경기도 김포시 사우동	259-4	대	4,991.5		4,991.5
1208	경기도 김포시 사우동	259-5	전	116.1		116.1
1209	경기도 김포시 사우동	259-9	입	333.3		333.3
1210	경기도 김포시 사우동	259-10	대	440.5		440.5
1211	경기도 김포시 사우동	259-11	입	357.7		357.7
1212	경기도 김포시 사우동	260-1	전	2,094.4		2,047.3
1213	경기도 김포시 사우동	260-2	전	444.1		444.1
1214	경기도 김포시 사우동	260-3	전	1,404.4		1,404.4
1215	경기도 김포시 사우동	261	체	6,413.4		1,135.9
1216	경기도 김포시 사우동	262	대	7,628.5		7,628.5
1217	경기도 김포시 사우동	262-1	도	784.1		784.1
1218	경기도 김포시 사우동	262-3	대	651.0		651.0
1219	경기도 김포시 사우동	263-1	대	17,205.1		17,205.1
1220	경기도 김포시 사우동	264-1	공	15.2		15.2
1221	경기도 김포시 사우동	271-1	도	1,682.0		947.1
1222	경기도 김포시 사우동	271-4	도	864.4		19.3
1223	경기도 김포시 사우동	271-5	도	655.1		119.7
1224	경기도 김포시 사우동	271-6	도	654.6		193.0
1225	경기도 김포시 사우동	271-7	도	864.1		318.6
1226	경기도 김포시 사우동	271-8	도	2,504.0		2,250.9
1227	경기도 김포시 사우동	271-9	도	1,101.3		1,101.3
1228	경기도 김포시 사우동	271-10	도	829.4		829.4
1229	경기도 김포시 사우동	271-11	도	829.1		829.1
1230	경기도 김포시 사우동	271-12	도	1,097.4		1,097.4
1231	경기도 김포시 사우동	271-13	도	189.8		189.8
1232	경기도 김포시 사우동	271-14	도	1,399.7		1,399.7
1233	경기도 김포시 사우동	271-15	도	492.9		492.9
1234	경기도 김포시 사우동	271-16	도	495.1		495.1
1235	경기도 김포시 사우동	271-17	도	1,724.1		1,724.1
1236	경기도 김포시 사우동	271-18	도	322.6		322.6
1237	경기도 김포시 사우동	271-19	도	1,201.5		1,201.5
1238	경기도 김포시 사우동	271-20	도	9,854.4		6,704.9
1239	경기도 김포시 사우동	271-21	도	3,817.6		3,817.6
1240	경기도 김포시 사우동	271-22	도	361.6		361.6
1241	경기도 김포시 사우동	278-1	전	1,184.4		1,184.4
1242	경기도 김포시 사우동	278-4	전	174.1		174.1
1243	경기도 김포시 사우동	278-5	체	3,144.9		3,144.9
1244	경기도 김포시 사우동	280	체	13,877.0		5,454.6
1245	경기도 김포시 사우동	292-2	답	1,629.5		1,629.5
1246	경기도 김포시 사우동	292-3	답	166.4		166.4
1247	경기도 김포시 사우동	292-4	답	828.0		828.0
1248	경기도 김포시 사우동	293-2	전	776.1		776.1
1249	경기도 김포시 사우동	293-3	답	566.4		566.4
1250	경기도 김포시 사우동	294-3	대	333.6		333.6
1251	경기도 김포시 사우동	294-4	전	339.5		339.5
1252	경기도 김포시 사우동	294-6	대	456.5		456.5
1253	경기도 김포시 사우동	294-7	전	17.3		17.3
1254	경기도 김포시 사우동	295	대	195.6		195.6
1255	경기도 김포시 사우동	295-1	답	790.5		790.5
1256	경기도 김포시 사우동	295-2	대	123.9		123.9
1257	경기도 김포시 사우동	295-3	대	66.5		66.5
1258	경기도 김포시 사우동	295-4	대	99.3		99.3
1259	경기도 김포시 사우동	295-5	대	79.5		79.5
1260	경기도 김포시 사우동	295-6	대	75.1		75.1
1261	경기도 김포시 사우동	295-7	대	10.2		10.2
1262	경기도 김포시 사우동	295-8	대	6.8		6.8
1263	경기도 김포시 사우동	295-9	대	8.1		8.1
1264	경기도 김포시 사우동	296	전	673.4		673.4
1265	경기도 김포시 사우동	296-1	전	3,763.0		3,763.0
1266	경기도 김포시 사우동	297	전	1,791.1		1,791.1
1267	경기도 김포시 사우동	297-1	전	30.6		30.6
1268	경기도 김포시 사우동	297-2	전	197.3		197.3
1269	경기도 김포시 사우동	297-3	전	2,380.1		2,380.1
1270	경기도 김포시 사우동	298	전	907.7		907.7
1271	경기도 김포시 사우동	299	전	612.4		612.4
1272	경기도 김포시 사우동	300	대	11,345.1		8,408.4

연번	소재지	지번	지목	전체면적(㎡)	지정면적(㎡)	
					세계유산구역	세계유산완충구역
1273	경기도 김포시 사우동	300-1	임	1,597.4		1,597.4
1274	경기도 김포시 사우동	300-2	임	3,875.3		3,875.3
1275	경기도 김포시 사우동	300-3	임	1,034.7		1,034.7
1276	경기도 김포시 사우동	300-4	임	2,467.3		2,467.3
1277	경기도 김포시 사우동	300-5	임	9,391.9		6,690.8
1278	경기도 김포시 사우동	300-6	임	4,389.4		4,389.4
1279	경기도 김포시 사우동	300-7	임	2,385.3		2,385.3
1280	경기도 김포시 사우동	300-8	임	2,057.5		2,057.5
1281	경기도 김포시 사우동	310-1	전	7.8		7.8
1282	경기도 김포시 사우동	310-2	답	6.3		6.3
1283	경기도 김포시 사우동	311-1	대	455.5		174.8
1284	경기도 김포시 사우동	311-2	대	230.2		230.2
1285	경기도 김포시 사우동	843-10	도	118.1		21.0
1286	경기도 김포시 사우동	847-9	구	21.7		21.7
1287	경기도 김포시 사우동	850-3	채	1,067.8		3.2
1288	경기도 김포시 사우동	850-4	구	258.0		257.9
1289	경기도 김포시 사우동	850-5	전	86.3		86.3
1290	경기도 김포시 사우동	850-6	전	8.1		8.1
1291	경기도 김포시 사우동	1189	대	401.2		401.2
1292	경기도 김포시 사우동	1190	대	133.7		81.7
1293	경기도 김포시 사우동	1191	학	2,290.1		2,290.1
1294	경기도 김포시 사우동	1192	대	187.0		167.1
1295	경기도 김포시 사우동	1192-1	대	191.8		191.8
1296	경기도 김포시 사우동	1193	대	95.8		74.8
1297	경기도 김포시 사우동	1194	대	195.6		195.6
1298	경기도 김포시 사우동	1194-1	대	55.9		55.9
1299	경기도 김포시 사우동	1195	대	242.5		242.5
1300	경기도 김포시 사우동	1196	대	155.3		155.3
1301	경기도 김포시 사우동	1197	대	188.4		188.4
1302	경기도 김포시 사우동	1198	대	262.2		262.2
1303	경기도 김포시 사우동	1199	대	230.9		230.9
1304	경기도 김포시 사우동	1200	대	176.7		176.7
1305	경기도 김포시 사우동	1201	대	225.3		225.3
1306	경기도 김포시 사우동	1202	대	158.6		158.6
1307	경기도 김포시 사우동	1203	대	160.0		160.0
1308	경기도 김포시 사우동	1204	대	159.4		159.4
1309	경기도 김포시 사우동	1205	대	189.6		189.6
1310	경기도 김포시 사우동	1206	대	172.9		172.9
1311	경기도 김포시 사우동	1207	대	164.0		164.0
1312	경기도 김포시 사우동	1208	대	142.5		142.5
1313	경기도 김포시 사우동	1208-1	도	31.7		31.7
1314	경기도 김포시 사우동	1209	대	182.4		182.4
1315	경기도 김포시 사우동	1209-1	대	15.5		15.5
1316	경기도 김포시 사우동	1209-2	대	22.7		22.7
1317	경기도 김포시 사우동	1210	대	251.3		251.3
1318	경기도 김포시 사우동	1211	대	228.1		228.1
1319	경기도 김포시 사우동	1212	대	278.3		278.3
1320	경기도 김포시 사우동	1213	대	69.5		69.5
1321	경기도 김포시 사우동	1214	대	42.4		42.4
1322	경기도 김포시 사우동	1215	대	107.9		107.9
1323	경기도 김포시 사우동	1216	대	83.4		83.4
1324	경기도 김포시 사우동	1217	대	113.6		113.6
1325	경기도 김포시 사우동	1218	대	521.7		521.7
1326	경기도 김포시 사우동	1219	대	160.3		119.9
1327	경기도 김포시 사우동	1220	대	185.9		72.2
1328	경기도 김포시 사우동	1221	대	239.6		170.5
1329	경기도 김포시 사우동	1222	대	146.4		80.8
1330	경기도 김포시 사우동	1223	학	1,133.0		1,114.7
1331	경기도 김포시 사우동	1224	대	22,763.3		22,415.7
1332	경기도 김포시 사우동	1227	대	4,812.6		4,812.6
1333	경기도 김포시 사우동	1228	대	324.7		324.7
1334	경기도 김포시 사우동	1229	대	194.2		194.2
1335	경기도 김포시 사우동	1237	대	113.9		113.9
1336	경기도 김포시 사우동	1237-1	대	173.8		173.8
1337	경기도 김포시 사우동	1237-2	대	135.1		135.1
1338	경기도 김포시 사우동	1238	전	172.4		172.4

연번	소재지	지번	지목	전체면적(㎡)	지정면적(㎡)	
					세계유산구역	세계유산완충구역
1339	경기도 김포시 사우동	1239	전	324.3		324.3
1340	경기도 김포시 사우동	1244	전	175.0		175.0
1341	경기도 김포시 사우동	1244-1	전	354.7		354.7
1342	경기도 김포시 사우동	1245	전	1,101.9		1,101.9
1343	경기도 김포시 사우동	1245-1	전	1,357.6		1,357.6
1344	경기도 김포시 사우동	1245-2	전	335.0		335.0
1345	경기도 김포시 사우동	1246	대	300.7		300.7
1346	경기도 김포시 사우동	1247	잡	100.3		100.3
1347	경기도 김포시 사우동	1248	대	216.1		216.1
1348	경기도 김포시 사우동	1249	대	178.1		178.1
1349	경기도 김포시 사우동	1250	대	264.2		264.2
1350	경기도 김포시 사우동	1250-1	도	29.0		29.0
1351	경기도 김포시 사우동	1251	대	96.9		96.9
1352	경기도 김포시 사우동	1252	대	298.6		298.6
1353	경기도 김포시 사우동	1253	대	449.9		449.9
1354	경기도 김포시 사우동	1253-1	대	318.3		318.3
1355	경기도 김포시 사우동	1253-2	대	189.7		189.7
1356	경기도 김포시 사우동	1253-3	도	38.5		38.5
1357	경기도 김포시 사우동	1253-4	대	19.8		19.8
1358	경기도 김포시 사우동	1253-5	대	405.7		405.7
1359	경기도 김포시 사우동	1253-6	도	7.9		7.9
1360	경기도 김포시 사우동	1253-7	도	12.7		12.7
1361	경기도 김포시 사우동	1253-8	도	6.0		6.0
1362	경기도 김포시 사우동	1253-9	도	10.0		10.0
1363	경기도 김포시 사우동	1255	대	317.4		317.4
1364	경기도 김포시 사우동	1255-1	도	10.2		10.2
1365	경기도 김포시 사우동	1256	대	225.5		225.5
1366	경기도 김포시 사우동	1257	대	1,781.0		1,781.0
1367	경기도 김포시 사우동	1257-1	대	56.0		56.0
1368	경기도 김포시 사우동	1258	대	310.2		310.2
1369	경기도 김포시 사우동	1259	대	294.2		294.2
1370	경기도 김포시 사우동	1259-1	도	3.8		3.8
1371	경기도 김포시 사우동	1260	대	343.0		343.0
1372	경기도 김포시 사우동	1260-1	도	21.9		21.9
1373	경기도 김포시 사우동	1261	대	254.8		254.8
1374	경기도 김포시 사우동	1261-1	도	16.9		16.9
1375	경기도 김포시 사우동	1261-2	도	14.9		14.9
1376	경기도 김포시 사우동	1262	대	265.0		265.0
1377	경기도 김포시 사우동	1263	대	264.3		264.3
1378	경기도 김포시 사우동	1264	대	255.3		255.3
1379	경기도 김포시 사우동	1265	대	233.2		233.2
1380	경기도 김포시 사우동	1266	대	369.9		369.9
1381	경기도 김포시 사우동	1267	대	321.2		321.2
1382	경기도 김포시 사우동	1267-1	대	9.5		9.5
1383	경기도 김포시 사우동	1268	대	255.0		255.0
1384	경기도 김포시 사우동	1269	대	228.6		228.6
1385	경기도 김포시 사우동	1270	대	235.9		235.9
1386	경기도 김포시 사우동	1271	대	241.9		241.9
1387	경기도 김포시 사우동	1272	대	274.6		274.6
1388	경기도 김포시 사우동	1273	대	233.5		233.5
1389	경기도 김포시 사우동	1274	대	102.0		102.0
1390	경기도 김포시 사우동	1274-1	도	10.2		10.2
1391	경기도 김포시 사우동	1275	대	211.2		211.2
1392	경기도 김포시 사우동	1276	대	217.6		217.6
1393	경기도 김포시 사우동	1277	대	195.6		195.6
1394	경기도 김포시 사우동	1280	대	197.8		197.8
1395	경기도 김포시 사우동	1282	대	199.5		199.5
1396	경기도 김포시 사우동	1283	대	138.0		138.0
1397	경기도 김포시 사우동	1284	대	137.6		137.6
1398	경기도 김포시 사우동	1285	대	158.5		158.5
1399	경기도 김포시 사우동	1286	대	213.1		213.1
1400	경기도 김포시 사우동	1287	대	142.6		142.6
1401	경기도 김포시 사우동	1288	대	240.0		240.0
1402	경기도 김포시 사우동	1288-1	도	13.3		13.3
1403	경기도 김포시 사우동	1288-2	도	6.6		6.6
1404	경기도 김포시 사우동	1289	대	272.4		272.4

연번	소재지	지번	지목	전체면적(㎡)	지정면적(㎡)	
					세계유산구역	세계유산완충구역
1405	경기도 김포시 사우동	1290	대	320.2		320.2
1406	경기도 김포시 사우동	1290-1	도	23.9		23.9
1407	경기도 김포시 사우동	1291	대	165.5		165.5
1408	경기도 김포시 사우동	1292	잡	100.6		100.6
1409	경기도 김포시 사우동	1292-1	도	137.6		137.6
1410	경기도 김포시 사우동	1293	도	232.8		232.8
1411	경기도 김포시 사우동	1294	도	177.2		177.2
1412	경기도 김포시 사우동	1295	대	195.5		195.5
1413	경기도 김포시 사우동	1295-1	도	12.7		12.7
1414	경기도 김포시 사우동	1296	대	208.2		208.2
1415	경기도 김포시 사우동	1297	대	761.0		761.0
1416	경기도 김포시 사우동	1299-1	도	126.7		126.7
1417	경기도 김포시 사우동	1303	입	210.1		210.1
1418	경기도 김포시 사우동	1304	대	207.6		207.6
1419	경기도 김포시 사우동	1304-1	대	28.4		28.4
1420	경기도 김포시 사우동	1305	대	98.0		98.0
1421	경기도 김포시 사우동	1306	입	1,888.9		1,888.9
1422	경기도 김포시 사우동	1306-1	입	1,158.5		1,158.5
1423	경기도 김포시 사우동	1307	입	991.1		991.1
1424	경기도 김포시 사우동	1308	전	299.1		299.1
1425	경기도 김포시 사우동	1308-1	전	159.4		159.4
1426	경기도 김포시 사우동	1308-2	전	162.2		162.2
1427	경기도 김포시 사우동	1308-3	전	97.4		97.4
1428	경기도 김포시 사우동	1309	대	610.8		610.8
1429	경기도 김포시 사우동	1309-1	도	366.4		366.4
1430	경기도 김포시 사우동	1309-2	도	232.0		232.0
1431	경기도 김포시 사우동	1309-3	입	161.9		161.9
1432	경기도 김포시 사우동	1309-4	대	821.5		821.5
1433	경기도 김포시 사우동	1309-5	대	873.4		873.4
1434	경기도 김포시 사우동	1309-6	대	933.5		933.5
1435	경기도 김포시 사우동	1309-7	대	1,846.6		1,846.6
1436	경기도 김포시 사우동	1309-8	대	841.6		841.6
1437	경기도 김포시 사우동	1309-9	대	1,539.3		1,539.3
1438	경기도 김포시 사우동	1309-10	대	591.9		591.9
1439	경기도 김포시 사우동	1309-11	도	405.2		405.2
1440	경기도 김포시 사우동	1309-12	입	60.4		60.4
1441	경기도 김포시 사우동	1309-13	입	105.3		105.3
1442	경기도 김포시 사우동	1310	입	142.0		142.0
1443	경기도 김포시 사우동	1311	대	371.8		371.8
1444	경기도 김포시 사우동	1311-1	도	7.4		7.4
1445	경기도 김포시 사우동	1312	입	79.9		79.9
1446	경기도 김포시 사우동	1312-1	입	4,888.7		4,888.7
1447	경기도 김포시 사우동	1312-2	수	5,473.0		5,473.0
1448	경기도 김포시 사우동	1312-3	입	2,276.2		2,276.2
1449	경기도 김포시 사우동	1312-4	도	264.0		264.0
1450	경기도 김포시 사우동	1312-5	입	1,341.3		1,341.3
1451	경기도 김포시 사우동	1312-6	입	265.0		265.0
1452	경기도 김포시 사우동	1312-7	입	16,137.3		16,137.3
1453	경기도 김포시 사우동	1312-8	잡	13,179.0		13,179.0
1454	경기도 김포시 사우동	1312-9	입	2,523.0		2,523.0
1455	경기도 김포시 사우동	1312-10	입	920.9		920.9
1456	경기도 김포시 사우동	1313	입	103.6		103.6
1457	경기도 김포시 사우동	1315	학	3,132.7		3,132.7
1458	경기도 김포시 사우동	1316	전	193.5		93.4
1459	경기도 김포시 사우동	1317	전	333.1		19.0
1460	경기도 김포시 사우동	1318	대	19.8		19.8
1461	경기도 김포시 사우동	1322	입	36.4		36.4
1462	경기도 김포시 사우동	1323	입	8.5		8.5
1463	경기도 김포시 사우동	1326	입	3.9		3.9
1464	경기도 김포시 사우동	1327	입	213.7		213.7
1465	경기도 김포시 사우동	1336	대	1,292.2		1,133.3
1466	경기도 김포시 사우동	1337	입	412.2		412.2
1467	경기도 김포시 사우동	1337-1	입	189.8		101.2
1468	경기도 김포시 사우동	1337-2	입	3.8		3.8
1469	경기도 김포시 사우동	1338	입	512.5		512.5
1470	경기도 김포시 사우동	1340	입	501.0		501.0

연번	소재지	지번	지목	전체면적(㎡)	지정면적(㎡)	
					세계유산구역	세계유산완충구역
1471	경기도 김포시 사우동	1341	임	20.5		20.5
1472	경기도 김포시 사우동	1342	임	416.0		416.0
1473	경기도 김포시 사우동	1343	임	191.5		191.5
1474	경기도 김포시 사우동	1344	임	45.1		45.1
1475	경기도 김포시 사우동	1345	임	548.6		548.6
1476	경기도 김포시 사우동	1346	임	848.8		848.8
1477	경기도 김포시 사우동	1347	임	29.5		29.5
1478	경기도 김포시 사우동	1348	임	552.1		552.1
1479	경기도 김포시 사우동	1349	임	668.0		668.0
1480	경기도 김포시 사우동	1350	임	3.3		3.3
1481	경기도 김포시 사우동	1351	임	52.6		52.6
1482	경기도 김포시 사우동	1354	대	4.8		4.8
1483	경기도 김포시 사우동	1355	임	6.8		6.8
1484	경기도 김포시 사우동	1356	대	23.2		23.2
1485	경기도 김포시 사우동	1357	임	81.4		81.4
1486	경기도 김포시 사우동	1358	임	9.5		7.0
1487	경기도 김포시 사우동	1359	대	38.9		38.9
1488	경기도 김포시 사우동	1360	대	23.4		13.1
1489	경기도 김포시 사우동	1361	임	313.2		313.2
1490	경기도 김포시 사우동	1362	임	79.3		79.3
1491	경기도 김포시 사우동	1364	임	75.0		75.0
1492	경기도 김포시 사우동	1365	대	73.5		73.5
1493	경기도 김포시 사우동	1401	학	379.6		379.6
1494	경기도 김포시 사우동	1472-3	도	686.5		329.9
1495	경기도 김포시 사우동	1479	대	10,673.5		3,293.1
1496	경기도 김포시 사우동	1480	도	2,398.7		493.8
1497	경기도 김포시 사우동	산11-2	임	5,714.9		1,505.4
1498	경기도 김포시 사우동	산14-4	임	9,835.9		9,835.9
1499	경기도 김포시 사우동	산14-5	임	9,707.5		9,707.5
1500	경기도 김포시 사우동	산15-1	임	815.5		815.5
1501	경기도 김포시 사우동	산15-2	임	9,391.7		9,391.7
1502	경기도 김포시 사우동	산16-1	임	2,338.7		2,338.7
1503	경기도 김포시 사우동	산16-4	임	3,053.6		3,053.6
1504	경기도 김포시 사우동	산18-1	임	1,243.3		1,243.3
1505	경기도 김포시 사우동	산20-9	임	259.5		259.5
1506	경기도 김포시 사우동	산20-14	임	8,161.9		8,161.9
1507	경기도 김포시 사우동	산20-22	임	150.3		150.3
1508	경기도 김포시 사우동	산32	임	2,411.9		2,411.9
1509	경기도 김포시 사우동	산33	임	2,274.3		2,274.3
1510	경기도 김포시 사우동	산34	임	3,580.0		3,580.0
1511	경기도 김포시 사우동	산35	임	3,889.4		3,889.4
1512	경기도 김포시 사우동	산36	임	3,262.7		3,262.7
1513	경기도 김포시 사우동	산37	임	2,057.9		2,057.9
1514	경기도 김포시 사우동	산38	임	1,044.1		1,044.1
1515	경기도 김포시 사우동	산39	임	945.7		945.7
1516	경기도 김포시 사우동	산40	임	3,295.3		3,295.3
1517	경기도 김포시 사우동	산41	임	4,919.8		4,919.8
1518	경기도 김포시 사우동	산42	임	1,875.2		1,875.2
1519	경기도 김포시 사우동	산43	임	1,507.8		1,507.8
1520	경기도 김포시 사우동	산44	임	3,504.6		3,504.6
1521	경기도 김포시 사우동	산46	임	3,268.6		3,268.6
1522	경기도 김포시 사우동	산47	임	254.5		254.5
1523	경기도 김포시 사우동	산48	임	208.2		208.2
1524	경기도 김포시 사우동	산49	임	456.3		456.3
1525	경기도 김포시 사우동	산50	임	36,189.5		36,189.5
1526	경기도 김포시 사우동	0-3	가	123.4		123.4
1527	인천광역시 서구 원당동	987	대	42,974.0		42,974.0
1528	인천광역시 서구 원당동	993-13	대	255.2		255.2
1529	인천광역시 서구 원당동	993-14	대	255.2		255.2
1530	인천광역시 서구 원당동	1000	대	276.9		276.9
1531	인천광역시 서구 불로동	209-12	대	270.6		270.6
1532	인천광역시 서구 불로동	215-1	전	137.2		137.2
1533	인천광역시 서구 불로동	221-4	대	233.5		233.5
1534	인천광역시 서구 불로동	227-1	도	19.0		15.1
1535	인천광역시 서구 불로동	236-1	도	28.4		28.4
1536	인천광역시 서구 불로동	238-12	도	141.1		141.1



연번	소재지	지번	지목	전체면적(㎡)	지정면적(㎡)	
					세계유산구역	세계유산완충구역
1537	인천광역시 서구 원당동	986-1	공	63,664.0		41,034.9
1538	인천광역시 서구 원당동	987-1	대	88,622.2		26,656.2
1539	인천광역시 서구 원당동	988	도	13,100.6		5,798.1
1540	인천광역시 서구 원당동	988-1	도	501.9		501.9
1541	인천광역시 서구 원당동	989	대	746.9		746.9
1542	인천광역시 서구 원당동	989-1	도	129.1		129.1
1543	인천광역시 서구 원당동	989-2	공	3,493.6		3,493.6
1544	인천광역시 서구 원당동	989-3	대	272.0		272.0
1545	인천광역시 서구 원당동	989-4	대	272.0		272.0
1546	인천광역시 서구 원당동	989-5	대	272.9		272.9
1547	인천광역시 서구 원당동	989-6	대	272.7		272.7
1548	인천광역시 서구 원당동	989-7	대	294.0		294.0
1549	인천광역시 서구 원당동	989-8	대	292.9		292.9
1550	인천광역시 서구 원당동	989-9	대	293.1		293.1
1551	인천광역시 서구 원당동	989-10	대	614.6		614.6
1552	인천광역시 서구 원당동	990	도	2,178.9		2,178.9
1553	인천광역시 서구 원당동	991	대	278.3		278.3
1554	인천광역시 서구 원당동	991-1	대	278.0		278.0
1555	인천광역시 서구 원당동	991-2	도	241.2		241.2
1556	인천광역시 서구 원당동	991-3	대	259.4		259.4
1557	인천광역시 서구 원당동	991-4	대	259.1		259.1
1558	인천광역시 서구 원당동	991-5	대	259.2		259.2
1559	인천광역시 서구 원당동	991-6	대	258.7		258.7
1560	인천광역시 서구 원당동	991-7	대	259.6		259.6
1561	인천광역시 서구 원당동	991-8	대	258.4		258.4
1562	인천광역시 서구 원당동	991-9	대	258.9		258.9
1563	인천광역시 서구 원당동	991-10	대	259.3		259.3
1564	인천광역시 서구 원당동	991-11	대	258.5		258.5
1565	인천광역시 서구 원당동	991-12	대	258.2		258.2
1566	인천광역시 서구 원당동	991-13	대	258.3		258.3
1567	인천광역시 서구 원당동	991-14	대	258.2		258.2
1568	인천광역시 서구 원당동	991-15	대	258.4		258.4
1569	인천광역시 서구 원당동	991-16	대	277.9		277.9
1570	인천광역시 서구 원당동	991-17	대	278.1		278.1
1571	인천광역시 서구 원당동	991-18	대	278.0		278.0
1572	인천광역시 서구 원당동	992	도	1,899.7		1,899.7
1573	인천광역시 서구 원당동	993	대	261.1		261.1
1574	인천광역시 서구 원당동	993-1	대	261.1		261.1
1575	인천광역시 서구 원당동	993-2	대	260.8		260.8
1576	인천광역시 서구 원당동	993-3	대	261.0		261.0
1577	인천광역시 서구 원당동	993-4	대	260.9		260.9
1578	인천광역시 서구 원당동	993-5	대	259.8		259.8
1579	인천광역시 서구 원당동	993-6	대	259.9		259.9
1580	인천광역시 서구 원당동	993-7	도	120.4		120.4
1581	인천광역시 서구 원당동	993-8	대	256.4		256.4
1582	인천광역시 서구 원당동	993-9	대	256.6		256.6
1583	인천광역시 서구 원당동	993-10	대	256.4		256.4
1584	인천광역시 서구 원당동	993-11	대	256.6		256.6
1585	인천광역시 서구 원당동	993-12	대	256.2		256.2
1586	인천광역시 서구 원당동	994	도	3,790.4		3,790.4
1587	인천광역시 서구 원당동	995	대	659.9		659.9
1588	인천광역시 서구 원당동	995-1	대	659.0		659.0
1589	인천광역시 서구 원당동	995-2	대	659.0		659.0
1590	인천광역시 서구 원당동	995-3	도	132.1		128.0
1591	인천광역시 서구 원당동	995-4	대	565.2		133.1
1592	인천광역시 서구 원당동	996	도	2,391.3		1,541.0
1593	인천광역시 서구 원당동	997	차	778.7		778.7
1594	인천광역시 서구 원당동	997-1	대	247.0		247.0
1595	인천광역시 서구 원당동	997-2	대	246.9		246.9
1596	인천광역시 서구 원당동	997-3	대	246.0		246.0
1597	인천광역시 서구 원당동	997-4	대	246.1		246.1
1598	인천광역시 서구 원당동	997-5	도	120.8		120.8
1599	인천광역시 서구 원당동	997-6	대	265.3		265.3
1600	인천광역시 서구 원당동	997-7	대	264.9		264.9
1601	인천광역시 서구 원당동	997-8	대	265.8		265.8
1602	인천광역시 서구 원당동	997-9	대	265.6		265.6

연번	소재지	지번	지목	전체면적(㎡)	지정면적(㎡)	
					세계유산구역	세계유산완충구역
1603	인천광역시 서구 원당동	997-10	대	266.8		266.8
1604	인천광역시 서구 원당동	998	도	1,254.0		1,254.0
1605	인천광역시 서구 원당동	999	도	2,007.0		1,415.7
1606	인천광역시 서구 원당동	1000-1	공	1,039.1		1,039.1
1607	인천광역시 서구 원당동	1000-2	도	184.1		184.1
1608	인천광역시 서구 원당동	1000-3	공	1,162.7		686.9
1609	인천광역시 서구 원당동	1000-17	대	275.9		12.5
1610	인천광역시 서구 원당동	1000-18	대	276.0		266.1
1611	인천광역시 서구 원당동	1000-19	대	276.0		276.0
1612	인천광역시 서구 원당동	1000-20	대	276.0		276.0
1613	인천광역시 서구 원당동	1000-21	대	275.0		275.0
1614	인천광역시 서구 원당동	1000-22	대	274.2		274.2
1615	인천광역시 서구 원당동	1000-23	대	276.7		276.7
1616	인천광역시 서구 원당동	1000-24	대	276.0		276.0
1617	인천광역시 서구 원당동	1000-25	대	277.0		277.0
1618	인천광역시 서구 원당동	1000-26	대	277.0		277.0
1619	인천광역시 서구 원당동	1000-27	대	277.0		277.0
1620	인천광역시 서구 원당동	1000-28	대	277.0		277.0
1621	인천광역시 서구 원당동	1001	공	2,159.9		2,159.9
1622	인천광역시 서구 원당동	1002	도	713.4		713.4
1623	인천광역시 서구 원당동	1003	학	2,700.3		2,700.3
1624	인천광역시 서구 원당동	1003-1	도	239.8		239.8
1625	인천광역시 서구 원당동	1003-2	대	266.3		266.3
1626	인천광역시 서구 원당동	1003-3	대	266.1		266.1
1627	인천광역시 서구 원당동	1003-4	대	266.5		266.5
1628	인천광역시 서구 원당동	1003-5	대	266.1		266.1
1629	인천광역시 서구 원당동	1004	도	831.6		831.6
1630	인천광역시 서구 원당동	1005	대	250.4		250.4
1631	인천광역시 서구 원당동	1005-1	대	258.5		258.5
1632	인천광역시 서구 원당동	1005-2	대	252.7		252.7
1633	인천광역시 서구 원당동	1005-3	대	252.6		252.6
1634	인천광역시 서구 원당동	1005-4	대	252.6		252.6
1635	인천광역시 서구 원당동	1005-5	대	252.7		252.7
1636	인천광역시 서구 원당동	1005-6	도	240.0		240.0
1637	인천광역시 서구 원당동	1005-7	대	293.7		293.7
1638	인천광역시 서구 원당동	1005-8	대	293.1		293.1
1639	인천광역시 서구 원당동	1005-9	대	293.2		266.3
1640	인천광역시 서구 원당동	1005-10	대	293.4		293.4
1641	인천광역시 서구 원당동	1005-11	대	252.8		252.8
1642	인천광역시 서구 원당동	1005-12	대	252.6		252.6
1643	인천광역시 서구 원당동	1005-13	대	252.7		252.7
1644	인천광역시 서구 원당동	1005-14	대	252.7		252.7
1645	인천광역시 서구 원당동	1006	도	606.0		463.6
1646	인천광역시 서구 원당동	1008-1	대	258.2		0.3
1647	인천광역시 서구 원당동	1008-2	대	259.2		46.2
1648	인천광역시 서구 원당동	1008-3	대	259.0		124.0
1649	인천광역시 서구 원당동	1008-4	대	258.6		220.0
1650	인천광역시 서구 원당동	1010	도	4,184.9		1,820.8
1651	인천광역시 서구 원당동	1013	도	11,148.5		3,779.7
1652	인천광역시 서구 원당동	1014	대	76,618.0		10,869.4
1653	인천광역시 서구 불로동	209-1	전	2,340.8		525.3
1654	인천광역시 서구 불로동	209-2	대	555.1		196.2
1655	인천광역시 서구 불로동	209-3	전	391.6		385.8
1656	인천광역시 서구 불로동	209-4	대	414.6		21.3
1657	인천광역시 서구 불로동	209-8	대	291.4		8.7
1658	인천광역시 서구 불로동	209-9	전	574.4		574.4
1659	인천광역시 서구 불로동	209-10	대	226.6		226.6
1660	인천광역시 서구 불로동	209-13	전	72.2		44.5
1661	인천광역시 서구 불로동	209-14	대	227.4		167.4
1662	인천광역시 서구 불로동	209-15	대	297.3		257.2
1663	인천광역시 서구 불로동	209-17	대	52.9		52.9
1664	인천광역시 서구 불로동	209-18	도	48.4		48.4
1665	인천광역시 서구 불로동	209-19	전	101.8		101.8
1666	인천광역시 서구 불로동	210-3	대	979.9		110.1
1667	인천광역시 서구 불로동	211	답	3,280.3		3,280.3
1668	인천광역시 서구 불로동	212	대	143.3		143.3

연번	소재지	지번	지목	전체면적(㎡)	지정면적(㎡)	
					세계유산구역	세계유산완충구역
1669	인천광역시 서구 불로동	213-1	대	433.8		433.8
1670	인천광역시 서구 불로동	213-2	대	593.3		593.3
1671	인천광역시 서구 불로동	213-3	대	346.4		346.4
1672	인천광역시 서구 불로동	213-4	대	533.0		533.0
1673	인천광역시 서구 불로동	214	전	203.6		203.6
1674	인천광역시 서구 불로동	214-1	전	627.4		627.4
1675	인천광역시 서구 불로동	214-2	대	408.3		408.3
1676	인천광역시 서구 불로동	214-3	전	434.3		434.3
1677	인천광역시 서구 불로동	215	대	408.3		408.3
1678	인천광역시 서구 불로동	215-2	전	177.2		177.2
1679	인천광역시 서구 불로동	215-3	전	85.7		85.7
1680	인천광역시 서구 불로동	215-4	전	793.0		793.0
1681	인천광역시 서구 불로동	215-5	임	466.3		466.3
1682	인천광역시 서구 불로동	215-6	임	92.5		92.5
1683	인천광역시 서구 불로동	215-7	임	144.7		144.7
1684	인천광역시 서구 불로동	216-1	대	471.3		471.3
1685	인천광역시 서구 불로동	216-2	전	160.9		160.9
1686	인천광역시 서구 불로동	216-3	전	1,129.9		1,129.9
1687	인천광역시 서구 불로동	216-4	답	429.2		429.2
1688	인천광역시 서구 불로동	217	답	378.7		378.7
1689	인천광역시 서구 불로동	217-1	답	465.0		465.0
1690	인천광역시 서구 불로동	217-2	전	316.2		316.2
1691	인천광역시 서구 불로동	217-3	전	61.3		61.3
1692	인천광역시 서구 불로동	217-4	전	1,335.5		1,335.5
1693	인천광역시 서구 불로동	218	답	1,001.9		1,001.9
1694	인천광역시 서구 불로동	219	유	369.5		369.5
1695	인천광역시 서구 불로동	220	답	2,586.1		2,586.1
1696	인천광역시 서구 불로동	221-1	대	241.1		241.1
1697	인천광역시 서구 불로동	221-2	대	52.4		52.4
1698	인천광역시 서구 불로동	221-3	전	322.3		322.3
1699	인천광역시 서구 불로동	221-5	대	262.7		262.7
1700	인천광역시 서구 불로동	221-6	전	642.0		642.0
1701	인천광역시 서구 불로동	221-7	대	293.3		293.3
1702	인천광역시 서구 불로동	221-8	전	140.1		140.1
1703	인천광역시 서구 불로동	221-9	대	215.9		215.9
1704	인천광역시 서구 불로동	221-10	전	45.5		45.5
1705	인천광역시 서구 불로동	221-11	전	1,103.5		1,103.5
1706	인천광역시 서구 불로동	221-12	대	18.7		18.7
1707	인천광역시 서구 불로동	222	대	402.5		402.5
1708	인천광역시 서구 불로동	222-1	도	151.5		151.5
1709	인천광역시 서구 불로동	223	대	662.6		383.0
1710	인천광역시 서구 불로동	223-1	대	992.9		992.9
1711	인천광역시 서구 불로동	223-4	대	517.1		491.0
1712	인천광역시 서구 불로동	223-5	장	952.0		108.2
1713	인천광역시 서구 불로동	223-6	대	995.4		988.0
1714	인천광역시 서구 불로동	223-8	답	356.8		65.0
1715	인천광역시 서구 불로동	226	대	643.3		600.6
1716	인천광역시 서구 불로동	226-1	도	55.1		32.3
1717	인천광역시 서구 불로동	228-1	전	389.3		213.9
1718	인천광역시 서구 불로동	229	대	57.7		57.7
1719	인천광역시 서구 불로동	229-1	대	152.8		152.8
1720	인천광역시 서구 불로동	229-2	대	161.6		161.6
1721	인천광역시 서구 불로동	230	대	284.2		284.2
1722	인천광역시 서구 불로동	230-1	대	347.2		347.2
1723	인천광역시 서구 불로동	230-2	대	50.9		50.9
1724	인천광역시 서구 불로동	230-3	대	462.4		462.4
1725	인천광역시 서구 불로동	230-4	대	1,075.6		1,075.6
1726	인천광역시 서구 불로동	230-5	대	805.8		805.8
1727	인천광역시 서구 불로동	231	답	2,162.9		2,162.9
1728	인천광역시 서구 불로동	231-1	전	225.0		225.0
1729	인천광역시 서구 불로동	231-2	답	3,678.7		3,678.7
1730	인천광역시 서구 불로동	231-3	답	1,834.8		1,834.8
1731	인천광역시 서구 불로동	232	전	503.3		503.3
1732	인천광역시 서구 불로동	232-1	전	433.3		433.3
1733	인천광역시 서구 불로동	234-1	답	34.3		34.3
1734	인천광역시 서구 불로동	234-2	답	3,487.8		3,487.8

연번	소재지	지번	지목	전체면적(㎡)	지정면적(㎡)	
					세계유산구역	세계유산완충구역
1735	인천광역시 서구 불로동	234-3	답	3,184.9		3,184.9
1736	인천광역시 서구 불로동	235	답	336.8		336.8
1737	인천광역시 서구 불로동	236	전	356.9		356.9
1738	인천광역시 서구 불로동	237	답	39.4		39.4
1739	인천광역시 서구 불로동	237-1	도	60.9		60.9
1740	인천광역시 서구 불로동	237-2	도	46.0		46.0
1741	인천광역시 서구 불로동	237-3	답	1,479.3		1,479.3
1742	인천광역시 서구 불로동	237-4	도	153.9		153.9
1743	인천광역시 서구 불로동	238	답	337.5		337.5
1744	인천광역시 서구 불로동	238-1	학	1,073.7		1,073.7
1745	인천광역시 서구 불로동	238-2	임	479.4		479.4
1746	인천광역시 서구 불로동	238-3	학	2,010.0		2,010.0
1747	인천광역시 서구 불로동	238-4	임	5,076.3		5,076.3
1748	인천광역시 서구 불로동	238-5	학	10,904.1		10,904.1
1749	인천광역시 서구 불로동	238-6	학	3,372.9		3,372.9
1750	인천광역시 서구 불로동	238-7	전	414.6		414.6
1751	인천광역시 서구 불로동	238-9	학	892.1		892.1
1752	인천광역시 서구 불로동	238-10	학	4,992.2		4,992.2
1753	인천광역시 서구 불로동	238-11	학	520.2		520.2
1754	인천광역시 서구 불로동	238-13	도	292.3		292.3
1755	인천광역시 서구 불로동	238-14	답	1.6		1.6
1756	인천광역시 서구 불로동	238-15	임	10,877.1		10,828.5
1757	인천광역시 서구 불로동	238-16	임	2,222.1		2,222.1
1758	인천광역시 서구 불로동	238-17	학	1,855.2		1,855.2
1759	인천광역시 서구 불로동	238-18	학	8.1		8.1
1760	인천광역시 서구 불로동	238-19	임	144.3		144.3
1761	인천광역시 서구 불로동	239	답	2.2		2.2
1762	인천광역시 서구 불로동	239-1	답	217.5		217.5
1763	인천광역시 서구 불로동	241-1	구	445.2		445.2
1764	인천광역시 서구 불로동	241-2	전	1,203.5		852.8
1765	인천광역시 서구 불로동	241-3	전	411.7		411.7
1766	인천광역시 서구 불로동	241-4	답	481.8		455.8
1767	인천광역시 서구 불로동	242	답	4,880.2		3,189.5
1768	인천광역시 서구 불로동	242-5	구	595.9		5.4
1769	인천광역시 서구 불로동	242-9	전	3,291.7		2,374.3
1770	인천광역시 서구 불로동	243-1	답	281.2		137.8
1771	인천광역시 서구 불로동	243-2	답	510.9		510.9
1772	인천광역시 서구 불로동	243-3	답	502.5		100.1
1773	인천광역시 서구 불로동	243-4	답	2,917.7		364.5
1774	인천광역시 서구 불로동	244-1	답	3,746.8		23.4
1775	인천광역시 서구 불로동	244-2	답	2,264.4		172.0
1776	인천광역시 서구 불로동	726-2	도	1,552.7		555.0
1777	인천광역시 서구 불로동	728	도	184.5		24.6
1778	인천광역시 서구 불로동	산26-1	임	60,361.7		13,521.8
1779	인천광역시 서구 불로동	산26-20	임	2,671.2		2,671.2
1780	인천광역시 서구 불로동	산27-2	임	66.2		66.2
1781	인천광역시 서구 불로동	산29-1	임	9,519.8		9,519.8
1782	인천광역시 서구 불로동	산29-5	임	970.5		970.5
1783	인천광역시 서구 불로동	산29-6	임	12,982.3		12,982.3
1784	인천광역시 서구 불로동	산29-7	임	20,094.3		20,094.3
1785	인천광역시 서구 불로동	산29-8	임	872.2		872.2
1786	인천광역시 서구 불로동	산29-9	임	616.5		616.5
1787	인천광역시 서구 불로동	산29-10	임	3,695.6		3,695.6
1788	인천광역시 서구 불로동	산29-11	임	13,373.9		13,373.9
1789	인천광역시 서구 불로동	산31-1	임	19,565.1		7,081.3
1790	인천광역시 서구 불로동	산31-2	임	26,114.2		19,584.4
1791	인천광역시 서구 불로동	산31-3	임	3,131.3		3,131.3
1792	인천광역시 서구 불로동	산31-5	임	2,467.1		2,467.1
1793	인천광역시 서구 불로동	산31-7	임	680.2		680.2
1794	인천광역시 서구 불로동	산31-10	임	1,032.1		1,032.1
1795	인천광역시 서구 불로동	산32-2	임	21,521.0		6,040.6
1796	인천광역시 서구 불로동	산101-1	도	557.8		557.8
1797	인천광역시 서구 불로동	산101-2	도	269.5		269.5
1798	인천광역시 서구 불로동	산101-3	도	54.3		54.3
1799	인천광역시 서구 불로동	238-8	도	9.9		9.9

18) 용릉(W7)

○ 화성시 기안동 등

연번	소재지	지번	지목	전체면적(㎡)	지정면적(㎡)	
					세계유산구역	세계유산완충구역
1	경기도 화성시 기안동	450-75	전	3,016.8		1,017.8
2	경기도 화성시 기안동	450-76	학	6,756.9		6,756.9
3	경기도 화성시 기안동	450-88	입	343.9		343.9
4	경기도 화성시 기안동	450-157	전	2,456.0		1,884.6
5	경기도 화성시 기안동	450-167	도	446.3		251.1
6	경기도 화성시 기안동	450-169	임	2,145.9		2,145.9
7	경기도 화성시 기안동	450-170	전	38,538.4		19,379.8
8	경기도 화성시 기안동	450-177	전	14,417.5		13,158.9
9	경기도 화성시 기안동	450-178	전	2,316.4		2,316.4
10	경기도 화성시 기안동	457-3	장	2,279.8		2,279.8
11	경기도 화성시 기안동	457-4	장	3,321.3		3,321.3
12	경기도 화성시 기안동	457-13	유	10,856.4		10,729.4
13	경기도 화성시 기안동	457-14	장	3,580.9		3,580.9
14	경기도 화성시 기안동	457-15	답	1,608.0		1,608.0
15	경기도 화성시 기안동	457-29	전	714.6		714.6
16	경기도 화성시 기안동	457-30	잡	2,090.4		2,090.4
17	경기도 화성시 기안동	457-31	대	1,333.5		1,333.5
18	경기도 화성시 기안동	457-32	답	2,863.2		2,863.2
19	경기도 화성시 기안동	457-33	장	3,135.2		3,135.2
20	경기도 화성시 기안동	457-34	답	360.2		360.2
21	경기도 화성시 기안동	457-35	잡	1,296.2		1,296.2
22	경기도 화성시 기안동	457-38	창	4,943.2		4,943.2
23	경기도 화성시 기안동	457-40	대	977.8		977.8
24	경기도 화성시 기안동	457-49	장	1,541.1		1,541.1
25	경기도 화성시 기안동	457-50	대	981.4		981.4
26	경기도 화성시 기안동	457-51	대	1,091.7		1,091.7
27	경기도 화성시 기안동	457-53	답	984.4		984.4
28	경기도 화성시 기안동	457-54	대	983.6		983.6
29	경기도 화성시 기안동	457-64	답	6,074.3		3,795.1
30	경기도 화성시 기안동	457-65	답	922.5		922.5
31	경기도 화성시 기안동	457-66	답	566.7		566.7
32	경기도 화성시 기안동	457-69	답	3,566.8		664.2
33	경기도 화성시 기안동	457-73	답	1,159.2		1,159.2
34	경기도 화성시 기안동	457-92	전	6,941.5		5,150.3
35	경기도 화성시 기안동	457-189	전	478.4		478.4
36	경기도 화성시 기안동	457-197	대	136.8		136.8
37	경기도 화성시 기안동	457-198	대	1,333.7		1,333.7
38	경기도 화성시 기안동	457-202	입	775.1		775.1
39	경기도 화성시 기안동	457-207	전	3,333.3		3,333.3
40	경기도 화성시 기안동	457-220	도	1,168.8		1,153.9
41	경기도 화성시 기안동	457-221	대	213.5		213.5
42	경기도 화성시 기안동	457-222	대	75.1		75.1
43	경기도 화성시 기안동	457-223	전	1,834.2		1,834.2
44	경기도 화성시 기안동	457-224	대	1,205.0		1,205.0
45	경기도 화성시 기안동	457-225	대	135.8		135.8
46	경기도 화성시 기안동	457-226	대	5.2		5.2
47	경기도 화성시 기안동	457-227	대	348.1		348.1
48	경기도 화성시 기안동	457-228	대	64.9		64.9
49	경기도 화성시 기안동	457-229	대	1,295.2		1,295.2
50	경기도 화성시 기안동	457-230	전	11,631.5		11,631.5
51	경기도 화성시 기안동	457-232	답	2,138.7		2,138.7
52	경기도 화성시 기안동	457-233	전	965.6		965.6
53	경기도 화성시 기안동	457-234	답	598.1		598.1
54	경기도 화성시 기안동	457-237	전	132.9		132.9
55	경기도 화성시 기안동	457-238	전	85.1		85.1
56	경기도 화성시 기안동	457-239	답	952.2		952.2
57	경기도 화성시 기안동	457-245	대	129.2		129.2
58	경기도 화성시 기안동	457-246	전	5,864.1		5,864.1
59	경기도 화성시 기안동	457-247	대	246.7		246.7
60	경기도 화성시 기안동	457-248	도	344.2		344.2
61	경기도 화성시 기안동	457-249	도	12,790.2		12,790.2
62	경기도 화성시 기안동	457-250	장	3,568.5		3,568.5
63	경기도 화성시 기안동	457-252	도	713.4		713.4

연번	소재지	지번	지목	전체면적(㎡)	지정면적(㎡)	
					세계유산구역	세계유산완충구역
64	경기도 화성시 기안동	457-254	전	29,214.8		29,214.8
65	경기도 화성시 기안동	457-268	답	107.1		107.1
66	경기도 화성시 기안동	457-269	답	1,438.8		1,438.8
67	경기도 화성시 기안동	457-270	전	2,725.1		2,725.1
68	경기도 화성시 기안동	457-271	답	256.4		256.4
69	경기도 화성시 기안동	457-274	답	525.7		525.7
70	경기도 화성시 기안동	457-281	임	1,475.0		1,475.0
71	경기도 화성시 기안동	457-282	임	159.8		159.8
72	경기도 화성시 기안동	457-283	임	1,434.4		1,434.4
73	경기도 화성시 기안동	457-284	임	785.4		785.4
74	경기도 화성시 기안동	457-285	전	31.0		31.0
75	경기도 화성시 기안동	457-286	전	220.5		220.5
76	경기도 화성시 기안동	457-287	전	1,673.3		1,673.3
77	경기도 화성시 기안동	457-288	전	226.9		226.9
78	경기도 화성시 기안동	457-289	전	562.2		562.2
79	경기도 화성시 기안동	457-291	도	987.3		987.3
80	경기도 화성시 기안동	457-302	임	1,764.7		1,764.7
81	경기도 화성시 기안동	457-304	답	881.7		881.7
82	경기도 화성시 기안동	457-305	전	353.0		353.0
83	경기도 화성시 기안동	457-309	전	314.0		314.0
84	경기도 화성시 기안동	457-310	전	567.1		567.1
85	경기도 화성시 기안동	457-311	전	221.4		221.4
86	경기도 화성시 기안동	457-314	대	240.9		240.9
87	경기도 화성시 기안동	457-325	전	593.5		593.5
88	경기도 화성시 기안동	457-327	도	116.5		116.5
89	경기도 화성시 기안동	457-382	도	399.2		399.2
90	경기도 화성시 기안동	457-422	전	102.3		102.3
91	경기도 화성시 기안동	457-427	도	167.1		167.1
92	경기도 화성시 기안동	457-430	도	148.3		148.3
93	경기도 화성시 기안동	457-431	답	74.8		74.8
94	경기도 화성시 기안동	457-432	도	218.2		218.2
95	경기도 화성시 기안동	457-445	도	34.6		34.6
96	경기도 화성시 기안동	457-446	도	14.4		14.4
97	경기도 화성시 기안동	457-453	도	691.0		691.0
98	경기도 화성시 기안동	457-457	도	12.2		12.2
99	경기도 화성시 기안동	457-460	도	4.0		4.0
100	경기도 화성시 기안동	457-462	도	3.7		3.7
101	경기도 화성시 기안동	457-464	도	11.4		11.4
102	경기도 화성시 기안동	457-465	도	468.4		468.4
103	경기도 화성시 기안동	457-466	도	28.9		28.9
104	경기도 화성시 기안동	457-467	도	122.1		122.1
105	경기도 화성시 기안동	457-468	도	66.7		66.7
106	경기도 화성시 기안동	457-470	도	41.7		41.7
107	경기도 화성시 기안동	457-471	전	299.5		299.5
108	경기도 화성시 기안동	457-472	도	13.0		13.0
109	경기도 화성시 기안동	457-474	도	15.8		15.8
110	경기도 화성시 기안동	457-481	도	36.6		36.6
111	경기도 화성시 기안동	457-483	도	107.2		107.2
112	경기도 화성시 기안동	457-488	도	21.8		21.8
113	경기도 화성시 기안동	457-491	도	91.5		91.5
114	경기도 화성시 기안동	457-493	도	74.7		74.7
115	경기도 화성시 기안동	457-494	답	322.3		322.3
116	경기도 화성시 기안동	457-495	도	34.8		34.8
117	경기도 화성시 기안동	457-497	도	69.0		69.0
118	경기도 화성시 기안동	457-498	전	276.6		276.6
119	경기도 화성시 기안동	457-514	답	675.8		675.8
120	경기도 화성시 기안동	457-518	도	4.9		4.9
121	경기도 화성시 기안동	457-519	도	12.2		12.2
122	경기도 화성시 기안동	457-520	전	43.8		43.8
123	경기도 화성시 기안동	457-521	전	20.7		20.7
124	경기도 화성시 기안동	457-522	전	60.7		60.7
125	경기도 화성시 기안동	457-542	대	1,433.5		1,433.5
126	경기도 화성시 기안동	457-553	도	709.0		709.0
127	경기도 화성시 기안동	457-555	장	961.0		961.0
128	경기도 화성시 기안동	457-556	장	1,374.3		1,374.3
129	경기도 화성시 기안동	457-560	도	30.6		30.6

연번	소재지	지번	지목	전체면적(㎡)	지정면적(㎡)	
					세계유산구역	세계유산완충구역
130	경기도 화성시 기안동	457-564	사	12,615.3	12,615.3	
131	경기도 화성시 기안동	457-565	답	1,185.3		1,185.3
132	경기도 화성시 기안동	457-572	대	858.5		858.5
133	경기도 화성시 기안동	457-573	대	864.0		864.0
134	경기도 화성시 기안동	457-574	대	118.3		118.3
135	경기도 화성시 기안동	457-580	장	922.9		922.9
136	경기도 화성시 기안동	457-586	전	26,689.0		23,851.7
137	경기도 화성시 기안동	457-587	답	199.9		199.9
138	경기도 화성시 기안동	457-590	대	717.8		717.8
139	경기도 화성시 기안동	457-591	도	356.1		356.1
140	경기도 화성시 기안동	457-592	도	60.1		60.1
141	경기도 화성시 기안동	457-596	장	191.8		191.8
142	경기도 화성시 기안동	457-602	장	197.6		197.6
143	경기도 화성시 기안동	457-603	잡	981.4		981.4
144	경기도 화성시 기안동	457-606	답	232.3		232.3
145	경기도 화성시 기안동	457-610	도	134.2		134.2
146	경기도 화성시 기안동	457-611	장	2,267.2		2,267.2
147	경기도 화성시 기안동	457-614	장	44.5		44.5
148	경기도 화성시 기안동	457-615	도	213.5		213.5
149	경기도 화성시 기안동	457-617	도	158.8		158.8
150	경기도 화성시 기안동	457-620	도	12.0		12.0
151	경기도 화성시 기안동	457-621	장	12.2		12.2
152	경기도 화성시 기안동	457-659	답	1,984.9		1,517.1
153	경기도 화성시 기안동	457-665	장	2,316.1		2,316.1
154	경기도 화성시 기안동	457-678	답	935.8		935.8
155	경기도 화성시 기안동	457-679	대	330.1		330.1
156	경기도 화성시 기안동	457-680	대	330.1		330.1
157	경기도 화성시 기안동	457-681	대	330.2		330.2
158	경기도 화성시 기안동	457-682	대	326.6		326.6
159	경기도 화성시 기안동	457-683	답	232.9		232.9
160	경기도 화성시 기안동	457-684	답	501.6		501.6
161	경기도 화성시 기안동	457-686	답	200.7		200.7
162	경기도 화성시 기안동	457-687	임	699.0		699.0
163	경기도 화성시 기안동	457-688	도	29.2		29.2
164	경기도 화성시 기안동	457-689	도	19.5		19.5
165	경기도 화성시 기안동	457-690	대	260.6		260.6
166	경기도 화성시 기안동	457-691	도	92.2		92.2
167	경기도 화성시 기안동	457-692	도	6.7		6.7
168	경기도 화성시 기안동	457-693	대	107.3		107.3
169	경기도 화성시 기안동	457-694	대	387.6		387.6
170	경기도 화성시 기안동	457-695	대	847.6		847.6
171	경기도 화성시 기안동	457-697	대	51.7		51.7
172	경기도 화성시 기안동	457-699	대	206.8		206.8
173	경기도 화성시 기안동	457-702	대	213.2		213.2
174	경기도 화성시 기안동	457-703	답	626.7		626.7
175	경기도 화성시 기안동	457-704	답	955.5		955.5
176	경기도 화성시 기안동	457-708	답	1,304.4		1,304.4
177	경기도 화성시 기안동	457-709	전	278.9		278.9
178	경기도 화성시 기안동	457-711	대	47.1		47.1
179	경기도 화성시 기안동	457-712	대	984.4		984.4
180	경기도 화성시 기안동	457-713	잡	183.2		183.2
181	경기도 화성시 기안동	457-714	전	6.2		6.2
182	경기도 화성시 기안동	457-715	전	31.2		31.2
183	경기도 화성시 기안동	458-1	유	1,166.6		737.3
184	경기도 화성시 기안동	458-2	답	1,663.4		585.5
185	경기도 화성시 기안동	458-4	답	1,617.9		7.5
186	경기도 화성시 기안동	459-2	잡	2,499.7		2,499.7
187	경기도 화성시 기안동	459-3	도	30.4		30.4
188	경기도 화성시 기안동	459-4	답	9.8		9.8
189	경기도 화성시 기안동	460-1	답	264.6		264.6
190	경기도 화성시 기안동	460-2	답	1,003.0		1,003.0
191	경기도 화성시 기안동	460-3	답	579.5		579.5
192	경기도 화성시 기안동	460-4	답	925.5		925.5
193	경기도 화성시 기안동	460-5	답	808.8		808.8
194	경기도 화성시 기안동	460-6	답	1,023.1		1,023.1
195	경기도 화성시 기안동	460-7	답	1,505.3		1,505.3

연번	소재지	지번	지목	전체면적(㎡)	지정면적(㎡)	
					세계유산구역	세계유산완충구역
196	경기도 화성시 기안동	460-56	전	172.0		172.0
197	경기도 화성시 기안동	460-57	전	1.0		1.0
198	경기도 화성시 기안동	460-58	전	1,451.4		1,451.4
199	경기도 화성시 기안동	460-59	전	40.6		40.6
200	경기도 화성시 기안동	460-60	전	3,142.7		3,142.7
201	경기도 화성시 기안동	460-75	전	69.0		69.0
202	경기도 화성시 기안동	460-77	임	293.2		293.2
203	경기도 화성시 기안동	460-80	도	92.0		92.0
204	경기도 화성시 기안동	460-89	도	353.9		353.9
205	경기도 화성시 기안동	460-91	임	1,387.3		1,387.3
206	경기도 화성시 기안동	460-99	전	243.6		243.6
207	경기도 화성시 기안동	460-101	전	1,147.3		1,147.3
208	경기도 화성시 기안동	460-103	도	939.9		939.9
209	경기도 화성시 기안동	460-106	도	795.6		795.6
210	경기도 화성시 기안동	460-107	도	90.7		90.7
211	경기도 화성시 기안동	460-108	도	7.0		7.0
212	경기도 화성시 기안동	460-111	도	21.1		21.1
213	경기도 화성시 기안동	460-112	전	77.5		77.5
214	경기도 화성시 기안동	460-113	도	13.9		13.9
215	경기도 화성시 기안동	460-115	도	9.2		9.2
216	경기도 화성시 기안동	460-116	도	138.3		138.3
217	경기도 화성시 기안동	460-117	도	133.7		133.7
218	경기도 화성시 기안동	460-119	도	200.0		200.0
219	경기도 화성시 기안동	460-120	전	1,517.3		1,517.3
220	경기도 화성시 기안동	460-121	답	857.2		857.2
221	경기도 화성시 기안동	460-122	전	110.4		110.4
222	경기도 화성시 기안동	460-123	전	7,169.1		7,169.1
223	경기도 화성시 기안동	460-124	전	4,683.4		4,683.4
224	경기도 화성시 기안동	460-125	전	454.8		454.8
225	경기도 화성시 기안동	460-126	전	296.6		296.6
226	경기도 화성시 기안동	460-127	임	142.3		142.3
227	경기도 화성시 기안동	460-128	도	2,025.5		2,016.0
228	경기도 화성시 기안동	460-132	전	16,931.5		12,968.3
229	경기도 화성시 기안동	895	대	64,000.0		15,733.5
230	경기도 화성시 기안동	896	공	3,533.1		3,533.1
231	경기도 화성시 기안동	897	대	3,081.2		3,081.2
232	경기도 화성시 기안동	898	공	907.4		907.4
233	경기도 화성시 기안동	899	공	1,703.2		54.2
234	경기도 화성시 기안동	900	도	4,759.5		2,088.5
235	경기도 화성시 기안동	906	대	1,780.0		67.7
236	경기도 화성시 기안동	907	공	1,473.3		48.4
237	경기도 화성시 기안동	908	대	1,803.9		1,792.2
238	경기도 화성시 기안동	909	공	1,324.9		1,324.9
239	경기도 화성시 기안동	927	공	16,054.7		16,054.7
240	경기도 화성시 기안동	산2-10	임	1,600.7		1,600.7
241	경기도 화성시 기안동	산2-11	임	7,974.7		7,974.7
242	경기도 화성시 배양동	15-29	잡	8,433.3		5,507.3
243	경기도 화성시 배양동	15-30	체	992.0		424.1
244	경기도 화성시 배양동	15-31	답	58.1		0.7
245	경기도 화성시 배양동	15-32	답	3,455.3		1,376.8
246	경기도 화성시 배양동	15-33	잡	41,306.7		39,569.0
247	경기도 화성시 배양동	15-92	체	476.7		476.7
248	경기도 화성시 배양동	15-97	체	135.0		135.0
249	경기도 화성시 배양동	15-109	도	578.1		578.1
250	경기도 화성시 배양동	15-110	잡	7,210.7		7,210.7
251	경기도 화성시 배양동	15-117	도	341.0		341.0
252	경기도 화성시 배양동	15-141	구	885.7		885.7
253	경기도 화성시 배양동	15-144	체	58.7		14.4
254	경기도 화성시 배양동	15-150	잡	3,332.3		3,332.3
255	경기도 화성시 배양동	15-152	도	967.5		967.5
256	경기도 화성시 배양동	15-153	잡	10,355.9		10,355.9
257	경기도 화성시 배양동	15-164	장	647.5		647.5
258	경기도 화성시 배양동	15-165	잡	2,591.4		2,591.4
259	경기도 화성시 배양동	15-170	대	787.8		787.8
260	경기도 화성시 배양동	15-171	대	1,008.3		1,008.3
261	경기도 화성시 배양동	15-172	전	146.4		146.4



연번	소재지	지번	지목	전체면적(㎡)	지정면적(㎡)	
					세계유산구역	세계유산완충구역
262	경기도 화성시 배양동	15-173	전	727.5		727.5
263	경기도 화성시 배양동	15-174	전	55.8		55.8
264	경기도 화성시 배양동	15-175	전	614.3		614.3
265	경기도 화성시 배양동	15-176	전	766.4		766.4
266	경기도 화성시 배양동	15-177	전	524.4		524.4
267	경기도 화성시 배양동	15-178	도	133.9		133.9
268	경기도 화성시 배양동	15-179	전	597.2		597.2
269	경기도 화성시 배양동	15-180	전	81.6		81.6
270	경기도 화성시 배양동	15-181	전	559.9		559.9
271	경기도 화성시 배양동	15-182	전	959.8		959.8
272	경기도 화성시 배양동	15-183	전	1,849.4		1,849.4
273	경기도 화성시 배양동	15-184	대	866.1		866.1
274	경기도 화성시 배양동	15-187	답	164.3		164.3
275	경기도 화성시 배양동	15-188	대	1,005.9		1,005.9
276	경기도 화성시 배양동	15-191	대	974.9		974.9
277	경기도 화성시 배양동	15-192	전	590.2		590.2
278	경기도 화성시 배양동	15-193	전	342.6		342.6
279	경기도 화성시 배양동	15-194	전	986.8		986.8
280	경기도 화성시 배양동	15-195	전	1,682.8		1,682.8
281	경기도 화성시 배양동	15-198	전	1,732.4		1,732.4
282	경기도 화성시 배양동	15-201	전	46.1		46.1
283	경기도 화성시 배양동	15-202	전	498.4		498.4
284	경기도 화성시 배양동	15-203	전	357.8		357.8
285	경기도 화성시 배양동	15-204	전	820.9		820.9
286	경기도 화성시 배양동	15-205	전	602.2		602.2
287	경기도 화성시 배양동	15-206	전	593.7		593.7
288	경기도 화성시 배양동	15-207	전	307.5		307.5
289	경기도 화성시 배양동	15-208	전	234.9		234.9
290	경기도 화성시 배양동	15-209	전	318.4		318.4
291	경기도 화성시 배양동	15-210	묘	184.7		184.7
292	경기도 화성시 배양동	15-211	전	116.5		116.5
293	경기도 화성시 배양동	15-212	전	882.6		882.6
294	경기도 화성시 배양동	15-213	구	319.7		319.7
295	경기도 화성시 배양동	15-214	전	451.4		451.4
296	경기도 화성시 배양동	15-215	답	550.8		403.6
297	경기도 화성시 배양동	15-216	대	264.5		264.5
298	경기도 화성시 배양동	15-217	도	209.5		209.5
299	경기도 화성시 배양동	15-218	전	194.0		194.0
300	경기도 화성시 배양동	15-219	전	330.1		330.1
301	경기도 화성시 배양동	15-220	전	427.4		427.4
302	경기도 화성시 배양동	15-221	전	2,457.6		2,457.6
303	경기도 화성시 배양동	15-222	전	892.5		892.5
304	경기도 화성시 배양동	15-226	전	241.5		241.5
305	경기도 화성시 배양동	15-227	전	182.3		182.3
306	경기도 화성시 배양동	15-228	전	389.7		389.7
307	경기도 화성시 배양동	15-229	대	318.6		318.6
308	경기도 화성시 배양동	15-230	전	120.6		120.6
309	경기도 화성시 배양동	15-231	전	230.9		230.9
310	경기도 화성시 배양동	15-232	장	1,757.7		1,757.7
311	경기도 화성시 배양동	15-234	전	253.0		253.0
312	경기도 화성시 배양동	15-235	잡	627.3		627.3
313	경기도 화성시 배양동	15-236	장	421.5		421.5
314	경기도 화성시 배양동	15-237	장	459.1		459.1
315	경기도 화성시 배양동	15-238	전	543.6		543.6
316	경기도 화성시 배양동	15-239	장	981.1		981.1
317	경기도 화성시 배양동	15-240	대	750.7		750.7
318	경기도 화성시 배양동	15-241	전	302.4		302.4
319	경기도 화성시 배양동	15-242	도	1,157.7		1,157.7
320	경기도 화성시 배양동	15-244	구	68.1		68.1
321	경기도 화성시 배양동	15-245	구	140.6		140.6
322	경기도 화성시 배양동	15-246	도	448.2		448.2
323	경기도 화성시 배양동	15-247	전	79.0		79.0
324	경기도 화성시 배양동	15-248	도	62.4		62.4
325	경기도 화성시 배양동	15-249	도	66.0		66.0
326	경기도 화성시 배양동	15-250	구	5.2		5.2
327	경기도 화성시 배양동	15-251	구	47.3		47.3

연번	소재지	지번	지목	전체면적(㎡)	지정면적(㎡)	
					세계유산구역	세계유산완충구역
328	경기도 화성시 배양동	15-252	구	96.9		96.9
329	경기도 화성시 배양동	15-253	구	8.7		8.7
330	경기도 화성시 배양동	15-254	도	47.8		47.8
331	경기도 화성시 배양동	15-255	구	135.3		135.3
332	경기도 화성시 배양동	15-256	구	31.8		31.8
333	경기도 화성시 배양동	15-261	잡	282.2		282.2
334	경기도 화성시 배양동	15-262	장	331.1		331.1
335	경기도 화성시 배양동	15-265	전	1,212.0		1,212.0
336	경기도 화성시 배양동	15-266	전	1,436.4		1,436.4
337	경기도 화성시 배양동	15-267	대	615.8		615.8
338	경기도 화성시 배양동	15-268	도	116.1		116.1
339	경기도 화성시 배양동	15-270	장	880.8		880.8
340	경기도 화성시 배양동	15-271	전	222.1		222.1
341	경기도 화성시 배양동	15-272	임	15,267.8		15,267.8
342	경기도 화성시 배양동	15-273	수	9,836.5		9,836.5
343	경기도 화성시 배양동	15-274	임	1,364.8		1,364.8
344	경기도 화성시 배양동	15-280	대	603.5		603.5
345	경기도 화성시 배양동	15-281	잡	794.4		794.4
346	경기도 화성시 배양동	15-282	전	73.2		73.2
347	경기도 화성시 배양동	15-283	도	66.2		66.2
348	경기도 화성시 배양동	15-284	도	73.3		73.3
349	경기도 화성시 배양동	15-285	잡	243.4		243.4
350	경기도 화성시 배양동	15-286	잡	26.2		26.2
351	경기도 화성시 배양동	15-287	잡	262.8		262.8
352	경기도 화성시 배양동	15-288	도	99.7		99.7
353	경기도 화성시 배양동	15-289	도	57.1		57.1
354	경기도 화성시 배양동	15-290	전	43.8		43.8
355	경기도 화성시 배양동	15-291	전	192.9		192.9
356	경기도 화성시 배양동	15-292	장	1,374.8		1,374.8
357	경기도 화성시 배양동	15-293	잡	442.5		442.5
358	경기도 화성시 배양동	15-294	장	656.5		656.5
359	경기도 화성시 배양동	15-295	구	118.5		118.5
360	경기도 화성시 배양동	15-296	전	528.1		528.1
361	경기도 화성시 배양동	15-297	전	1,314.8		1,314.8
362	경기도 화성시 배양동	15-300	전	44.2		44.2
363	경기도 화성시 배양동	15-301	대	561.6		561.6
364	경기도 화성시 배양동	15-302	장	200.3		200.3
365	경기도 화성시 배양동	15-303	대	561.4		561.4
366	경기도 화성시 배양동	15-304	대	518.9		518.9
367	경기도 화성시 배양동	15-305	도	9.0		9.0
368	경기도 화성시 배양동	15-306	장	650.8		650.8
369	경기도 화성시 배양동	15-308	전	1,084.4		1,084.4
370	경기도 화성시 배양동	15-309	전	347.2		347.2
371	경기도 화성시 배양동	15-310	답	205.5		205.5
372	경기도 화성시 배양동	15-311	답	620.8		620.8
373	경기도 화성시 배양동	15-312	전	9.6		9.6
374	경기도 화성시 배양동	15-313	전	36.3		36.3
375	경기도 화성시 배양동	15-314	전	64.7		64.7
376	경기도 화성시 배양동	15-315	전	3.1		3.1
377	경기도 화성시 배양동	15-316	전	104.6		104.6
378	경기도 화성시 배양동	15-317	전	461.5		461.5
379	경기도 화성시 배양동	15-318	전	128.3		128.3
380	경기도 화성시 배양동	15-319	전	364.3		364.3
381	경기도 화성시 배양동	15-320	전	56.7		56.7
382	경기도 화성시 배양동	15-321	전	1,807.6		1,807.6
383	경기도 화성시 배양동	15-322	대	471.1		471.1
384	경기도 화성시 배양동	15-323	장	659.3		659.3
385	경기도 화성시 배양동	15-324	도	799.8		799.8
386	경기도 화성시 배양동	15-325	구	7.0		7.0
387	경기도 화성시 배양동	15-326	구	6.3		6.3
388	경기도 화성시 배양동	15-327	구	13.7		13.7
389	경기도 화성시 배양동	15-328	구	9.1		9.1
390	경기도 화성시 배양동	15-329	전	112.5		112.5
391	경기도 화성시 배양동	15-330	전	90.7		90.7
392	경기도 화성시 배양동	15-331	전	256.9		256.9
393	경기도 화성시 배양동	15-332	임	686.4		686.4

연번	소재지	지번	지목	전체면적(㎡)	지정면적(㎡)	
					세계유산구역	세계유산완충구역
394	경기도 화성시 배양동	15-333	임	267.9		267.9
395	경기도 화성시 배양동	15-334	잡	93.1		93.1
396	경기도 화성시 배양동	15-335	전	518.5		518.5
397	경기도 화성시 배양동	15-337	임	1.7		1.7
398	경기도 화성시 배양동	15-338	전	652.0		652.0
399	경기도 화성시 배양동	15-343	임	75,995.7		17,400.4
400	경기도 화성시 배양동	15-345	전	1,701.6		1,701.6
401	경기도 화성시 배양동	15-346	전	402.9		402.9
402	경기도 화성시 배양동	15-349	답	14.2		14.2
403	경기도 화성시 배양동	15-350	답	12.2		12.2
404	경기도 화성시 배양동	15-351	장	130.3		130.3
405	경기도 화성시 배양동	15-352	대	128.4		128.4
406	경기도 화성시 배양동	15-353	도	10.1		10.1
407	경기도 화성시 배양동	15-354	답	785.5		785.5
408	경기도 화성시 배양동	15-356	전	1,008.1		1,008.1
409	경기도 화성시 배양동	15-358	임	174.5		174.5
410	경기도 화성시 배양동	15-359	도	26.1		26.1
411	경기도 화성시 배양동	15-360	도	4.5		4.5
412	경기도 화성시 배양동	15-361	도	77.1		77.1
413	경기도 화성시 배양동	15-362	도	99.4		99.4
414	경기도 화성시 배양동	15-363	대	849.7		849.7
415	경기도 화성시 배양동	15-364	도	150.7		150.7
416	경기도 화성시 배양동	15-365	전	0.8		0.8
417	경기도 화성시 배양동	15-366	도	21.9		21.9
418	경기도 화성시 배양동	15-367	도	124.8		124.8
419	경기도 화성시 배양동	15-368	대	124.5		124.5
420	경기도 화성시 배양동	15-369	도	8.0		8.0
421	경기도 화성시 배양동	15-370	대	956.1		956.1
422	경기도 화성시 배양동	15-371	전	556.8		556.8
423	경기도 화성시 배양동	15-372	전	39.3		39.3
424	경기도 화성시 배양동	15-373	구	14.2		14.2
425	경기도 화성시 배양동	15-374	구	123.0		123.0
426	경기도 화성시 배양동	15-375	구	10.0		10.0
427	경기도 화성시 배양동	15-376	전	1,954.1		1,954.1
428	경기도 화성시 배양동	15-377	임	496.4		496.4
429	경기도 화성시 배양동	15-378	임	2.6		2.6
430	경기도 화성시 배양동	15-379	임	895.6		895.6
431	경기도 화성시 배양동	19-2	장	540.5		540.5
432	경기도 화성시 배양동	19-3	유	1,015.2		1,015.2
433	경기도 화성시 배양동	19-4	유	1,796.3		1,796.3
434	경기도 화성시 배양동	19-5	답	1,492.2		1,492.2
435	경기도 화성시 배양동	19-6	유	5,915.5		5,915.5
436	경기도 화성시 배양동	19-22	장	652.1		652.1
437	경기도 화성시 배양동	19-23	답	1,535.0		1,535.0
438	경기도 화성시 배양동	19-24	장	1,662.3		37.1
439	경기도 화성시 배양동	19-25	답	3,374.8		3,374.8
440	경기도 화성시 배양동	19-26	답	1,223.8		1,223.8
441	경기도 화성시 배양동	19-34	잡	953.2		949.3
442	경기도 화성시 배양동	19-36	대	874.0		478.8
443	경기도 화성시 배양동	19-37	장	788.6		788.6
444	경기도 화성시 배양동	19-38	답	1,027.8		1,027.8
445	경기도 화성시 배양동	19-39	답	647.5		647.5
446	경기도 화성시 배양동	19-40	답	21.3		21.3
447	경기도 화성시 배양동	19-42	답	739.6		739.6
448	경기도 화성시 배양동	19-63	잡	12,618.5		9,417.5
449	경기도 화성시 배양동	19-68	전	407.8		407.8
450	경기도 화성시 배양동	19-83	전	250.4		25.0
451	경기도 화성시 배양동	19-106	도	2,496.2		472.5
452	경기도 화성시 배양동	19-208	구	640.9		190.1
453	경기도 화성시 배양동	19-209	답	17.0		17.0
454	경기도 화성시 배양동	19-210	구	39.8		39.8
455	경기도 화성시 배양동	19-219	장	653.4		653.4
456	경기도 화성시 배양동	19-220	장	486.5		486.5
457	경기도 화성시 배양동	19-221	장	461.2		461.2
458	경기도 화성시 배양동	19-223	도	726.4		370.9
459	경기도 화성시 배양동	19-224	도	660.8		660.8

연번	소재지	지번	지목	전체면적(㎡)	지정면적(㎡)	
					세계유산구역	세계유산완충구역
460	경기도 화성시 배양동	19-226	답	523.1		523.1
461	경기도 화성시 배양동	19-227	도	104.3		57.3
462	경기도 화성시 배양동	19-239	답	419.9		419.9
463	경기도 화성시 배양동	19-240	답	702.2		702.2
464	경기도 화성시 배양동	19-241	장	1,023.2		1,023.2
465	경기도 화성시 배양동	19-242	장	772.2		772.2
466	경기도 화성시 배양동	19-243	답	521.5		521.5
467	경기도 화성시 배양동	19-265	장	937.0		804.3
468	경기도 화성시 배양동	19-267	대	588.8		588.8
469	경기도 화성시 배양동	19-268	대	783.7		783.7
470	경기도 화성시 배양동	19-269	도	42.6		42.6
471	경기도 화성시 배양동	19-270	도	191.1		191.1
472	경기도 화성시 배양동	19-271	도	408.9		175.1
473	경기도 화성시 배양동	19-272	잡	607.1		426.3
474	경기도 화성시 배양동	19-286	도	43.7		41.8
475	경기도 화성시 배양동	19-287	잡	498.3		20.6
476	경기도 화성시 배양동	19-288	대	287.6		229.9
477	경기도 화성시 배양동	19-305	장	126.4		126.4
478	경기도 화성시 배양동	19-306	답	2,834.1		2,780.1
479	경기도 화성시 배양동	19-308	장	753.9		753.9
480	경기도 화성시 배양동	19-312	도	222.7		222.7
481	경기도 화성시 배양동	19-313	장	943.1		825.6
482	경기도 화성시 배양동	19-329	장	883.0		883.0
483	경기도 화성시 배양동	19-335	답	295.1		295.1
484	경기도 화성시 배양동	19-336	답	399.1		399.1
485	경기도 화성시 배양동	19-337	도	64.1		64.1
486	경기도 화성시 배양동	19-338	대	302.7		302.7
487	경기도 화성시 배양동	19-340	도	47.4		47.4
488	경기도 화성시 배양동	19-341	도	5.1		5.1
489	경기도 화성시 배양동	19-342	도	120.2		120.2
490	경기도 화성시 배양동	19-346	도	10.0		10.0
491	경기도 화성시 배양동	19-347	도	16.1		16.1
492	경기도 화성시 배양동	19-356	도	360.2		242.9
493	경기도 화성시 배양동	19-358	답	292.0		292.0
494	경기도 화성시 배양동	19-359	도	8.9		5.3
495	경기도 화성시 배양동	19-361	도	32.4		32.4
496	경기도 화성시 배양동	19-364	답	1,056.2		1,056.2
497	경기도 화성시 배양동	69-2	답	200.2		35.4
498	경기도 화성시 배양동	69-3	답	1,779.7		402.6
499	경기도 화성시 배양동	69-4	답	3,462.0		1,056.1
500	경기도 화성시 배양동	69-5	답	1,069.5		1,069.5
501	경기도 화성시 배양동	69-6	유	7,509.4		7,509.4
502	경기도 화성시 배양동	69-7	장	372.7		372.7
503	경기도 화성시 배양동	69-8	답	2,285.5		2,285.5
504	경기도 화성시 배양동	69-9	전	2,302.1		2,302.1
505	경기도 화성시 배양동	69-10	답	1,199.8		1,199.8
506	경기도 화성시 배양동	69-11	답	2,970.8		2,970.8
507	경기도 화성시 배양동	69-12	장	961.2		961.2
508	경기도 화성시 배양동	69-13	대	968.1		968.1
509	경기도 화성시 배양동	69-14	대	1,735.3		1,735.3
510	경기도 화성시 배양동	69-15	답	1,167.0		1,167.0
511	경기도 화성시 배양동	69-16	장	771.8		771.8
512	경기도 화성시 배양동	69-17	전	248.4		248.4
513	경기도 화성시 배양동	69-18	장	765.1		765.1
514	경기도 화성시 배양동	69-19	대	542.5		542.5
515	경기도 화성시 배양동	69-20	대	645.5		645.5
516	경기도 화성시 배양동	69-21	답	1,508.3		1,463.3
517	경기도 화성시 배양동	69-23	전	3.2		3.2
518	경기도 화성시 배양동	69-53	전	266.6		53.8
519	경기도 화성시 배양동	69-54	대	181.5		84.7
520	경기도 화성시 배양동	69-55	대	224.1		224.1
521	경기도 화성시 배양동	69-56	대	196.1		196.1
522	경기도 화성시 배양동	69-57	대	194.6		194.6
523	경기도 화성시 배양동	69-58	전	348.9		348.9
524	경기도 화성시 배양동	69-59	전	281.3		281.3
525	경기도 화성시 배양동	69-60	대	396.4		396.4

연번	소재지	지번	지목	전체면적(㎡)	지정면적(㎡)	
					세계유산구역	세계유산완충구역
526	경기도 화성시 배양동	69-61	전	147.5		147.5
527	경기도 화성시 배양동	69-62	전	273.9		273.9
528	경기도 화성시 배양동	69-63	전	191.1		191.1
529	경기도 화성시 배양동	69-64	전	1,140.8		1,140.8
530	경기도 화성시 배양동	69-65	대	87.6		87.6
531	경기도 화성시 배양동	69-66	전	173.6		173.6
532	경기도 화성시 배양동	69-67	전	153.0		153.0
533	경기도 화성시 배양동	69-68	전	142.7		142.7
534	경기도 화성시 배양동	69-69	대	323.9		323.9
535	경기도 화성시 배양동	69-70	대	175.2		175.2
536	경기도 화성시 배양동	69-71	대	148.7		52.9
537	경기도 화성시 배양동	69-72	대	287.6		98.7
538	경기도 화성시 배양동	69-80	대	673.4		665.8
539	경기도 화성시 배양동	69-81	전	145.4		61.0
540	경기도 화성시 배양동	69-82	대	177.0		114.9
541	경기도 화성시 배양동	69-83	전	578.3		578.3
542	경기도 화성시 배양동	69-84	전	77.5		77.5
543	경기도 화성시 배양동	69-85	대	190.3		190.3
544	경기도 화성시 배양동	69-86	대	665.8		665.8
545	경기도 화성시 배양동	69-87	장	737.3		737.3
546	경기도 화성시 배양동	69-88	전	437.7		437.7
547	경기도 화성시 배양동	69-89	전	189.4		189.4
548	경기도 화성시 배양동	69-90	전	68.6		68.6
549	경기도 화성시 배양동	69-93	전	219.6		169.5
550	경기도 화성시 배양동	69-94	장	448.4		448.4
551	경기도 화성시 배양동	69-95	전	643.2		643.2
552	경기도 화성시 배양동	69-96	전	326.3		326.3
553	경기도 화성시 배양동	69-97	전	81.4		81.4
554	경기도 화성시 배양동	69-98	전	376.3		376.3
555	경기도 화성시 배양동	69-99	전	35.9		35.9
556	경기도 화성시 배양동	69-100	대	214.8		214.8
557	경기도 화성시 배양동	69-101	전	182.1		182.1
558	경기도 화성시 배양동	69-102	전	131.2		131.2
559	경기도 화성시 배양동	69-103	전	146.8		146.8
560	경기도 화성시 배양동	69-104	장	343.4		343.4
561	경기도 화성시 배양동	69-105	전	130.7		130.7
562	경기도 화성시 배양동	69-106	대	50.6		50.6
563	경기도 화성시 배양동	69-107	전	158.8		158.8
564	경기도 화성시 배양동	69-108	전	996.5		996.5
565	경기도 화성시 배양동	69-116	장	659.3		379.8
566	경기도 화성시 배양동	69-117	장	301.6		239.3
567	경기도 화성시 배양동	69-118	장	325.1		35.3
568	경기도 화성시 배양동	69-122	잡	675.4		4.3
569	경기도 화성시 배양동	69-124	전	152.1		14.7
570	경기도 화성시 배양동	69-125	전	30.6		12.0
571	경기도 화성시 배양동	69-213	도	4,569.3		829.5
572	경기도 화성시 배양동	69-214	전	1,990.2		1,990.2
573	경기도 화성시 배양동	69-215	전	1,847.7		1,847.7
574	경기도 화성시 배양동	69-216	대	235.1		235.1
575	경기도 화성시 배양동	69-217	전	538.6		538.6
576	경기도 화성시 배양동	69-218	장	592.9		592.9
577	경기도 화성시 배양동	69-219	전	575.7		575.7
578	경기도 화성시 배양동	69-220	전	590.0		590.0
579	경기도 화성시 배양동	69-221	전	144.5		144.5
580	경기도 화성시 배양동	69-222	전	594.3		594.3
581	경기도 화성시 배양동	69-223	전	178.1		178.1
582	경기도 화성시 배양동	69-224	전	303.2		303.2
583	경기도 화성시 배양동	69-225	전	545.2		545.2
584	경기도 화성시 배양동	69-226	전	488.3		488.3
585	경기도 화성시 배양동	69-227	장	1,068.1		1,068.1
586	경기도 화성시 배양동	69-228	전	678.7		678.7
587	경기도 화성시 배양동	69-229	전	544.2		544.2
588	경기도 화성시 배양동	69-230	장	578.1		578.1
589	경기도 화성시 배양동	69-231	전	825.5		825.5
590	경기도 화성시 배양동	69-232	도	944.4		944.4
591	경기도 화성시 배양동	69-233	답	1,858.0		1,858.0

연번	소재지	지번	지목	전체면적(㎡)	지정면적(㎡)	
					세계유산구역	세계유산완충구역
592	경기도 화성시 배양동	69-234	답	78.5		78.5
593	경기도 화성시 배양동	69-235	잡	668.0		668.0
594	경기도 화성시 배양동	69-236	장	901.1		901.1
595	경기도 화성시 배양동	69-237	대	1,098.9		1,098.9
596	경기도 화성시 배양동	69-238	대	1,106.4		1,106.4
597	경기도 화성시 배양동	69-239	대	652.7		652.7
598	경기도 화성시 배양동	69-240	전	200.9		200.9
599	경기도 화성시 배양동	69-241	장	3,018.3		3,018.3
600	경기도 화성시 배양동	69-242	장	218.5		218.5
601	경기도 화성시 배양동	69-243	장	1,071.9		1,071.9
602	경기도 화성시 배양동	69-244	대	503.5		503.5
603	경기도 화성시 배양동	69-245	전	830.7		830.7
604	경기도 화성시 배양동	69-246	대	277.5		277.5
605	경기도 화성시 배양동	69-247	잡	38.6		38.6
606	경기도 화성시 배양동	69-248	잡	775.3		775.3
607	경기도 화성시 배양동	69-249	답	28.3		28.3
608	경기도 화성시 배양동	69-251	전	245.5		245.5
609	경기도 화성시 배양동	69-252	도	2,292.5		2,292.5
610	경기도 화성시 배양동	69-253	장	1,762.2		1,762.2
611	경기도 화성시 배양동	69-254	전	1,138.1		1,138.1
612	경기도 화성시 배양동	69-255	장	934.5		934.5
613	경기도 화성시 배양동	69-256	장	121.8		121.8
614	경기도 화성시 배양동	69-257	전	946.0		946.0
615	경기도 화성시 배양동	69-258	장	932.8		932.8
616	경기도 화성시 배양동	69-260	전	429.4		429.4
617	경기도 화성시 배양동	69-262	대	543.7		543.7
618	경기도 화성시 배양동	69-263	답	369.9		369.9
619	경기도 화성시 배양동	69-264	구	395.3		395.3
620	경기도 화성시 배양동	69-272	장	2,182.5		2,182.5
621	경기도 화성시 배양동	69-281	묘	38.0		38.0
622	경기도 화성시 배양동	69-282	전	998.9		998.9
623	경기도 화성시 배양동	69-283	전	295.4		295.4
624	경기도 화성시 배양동	69-284	전	139.2		139.2
625	경기도 화성시 배양동	69-285	전	1,490.8		1,490.8
626	경기도 화성시 배양동	69-290	전	47.9		47.9
627	경기도 화성시 배양동	69-291	전	335.1		335.1
628	경기도 화성시 배양동	69-294	묘	140.6		140.6
629	경기도 화성시 배양동	69-295	전	2,285.2		2,285.2
630	경기도 화성시 배양동	69-296	전	502.9		502.9
631	경기도 화성시 배양동	69-297	전	80.8		80.8
632	경기도 화성시 배양동	69-298	전	398.9		398.9
633	경기도 화성시 배양동	69-299	전	833.5		833.5
634	경기도 화성시 배양동	69-300	장	756.2		756.2
635	경기도 화성시 배양동	69-304	대	770.8		770.8
636	경기도 화성시 배양동	69-305	전	344.3		344.3
637	경기도 화성시 배양동	69-309	잡	966.1		966.1
638	경기도 화성시 배양동	69-310	전	181.4		181.4
639	경기도 화성시 배양동	69-311	대	895.9		895.9
640	경기도 화성시 배양동	69-312	전	405.9		405.9
641	경기도 화성시 배양동	69-313	전	2,867.8		2,867.8
642	경기도 화성시 배양동	69-314	대	652.0		652.0
643	경기도 화성시 배양동	69-315	전	505.6		505.6
644	경기도 화성시 배양동	69-316	묘	136.6		136.6
645	경기도 화성시 배양동	69-319	전	1,627.3		1,627.3
646	경기도 화성시 배양동	69-322	전	391.4		391.4
647	경기도 화성시 배양동	69-323	전	25.7		25.7
648	경기도 화성시 배양동	69-324	전	60.4		60.4
649	경기도 화성시 배양동	69-325	전	1,152.4		1,152.4
650	경기도 화성시 배양동	69-326	전	152.4		152.4
651	경기도 화성시 배양동	69-327	전	232.5		232.5
652	경기도 화성시 배양동	69-328	전	501.8		501.8
653	경기도 화성시 배양동	69-330	전	989.7		989.7
654	경기도 화성시 배양동	69-331	전	3,042.6		3,042.6
655	경기도 화성시 배양동	69-332	도	1,143.7		1,143.7
656	경기도 화성시 배양동	69-333	전	588.8		588.8
657	경기도 화성시 배양동	69-334	전	226.7		226.7

연번	소재지	지번	지목	전체면적(㎡)	지정면적(㎡)	
					세계유산구역	세계유산완충구역
658	경기도 화성시 배양동	69-335	전	1,038.6		1,038.6
659	경기도 화성시 배양동	69-336	전	267.7		267.7
660	경기도 화성시 배양동	69-337	구	34.9		34.9
661	경기도 화성시 배양동	69-338	대	494.2		494.2
662	경기도 화성시 배양동	69-339	대	199.5		199.5
663	경기도 화성시 배양동	69-340	대	168.3		168.3
664	경기도 화성시 배양동	69-341	장	887.9		887.9
665	경기도 화성시 배양동	69-342	장	1,021.0		1,021.0
666	경기도 화성시 배양동	69-347	답	1,661.1		1,661.1
667	경기도 화성시 배양동	69-350	대	675.7		675.7
668	경기도 화성시 배양동	69-352	잡	615.4		615.4
669	경기도 화성시 배양동	69-355	전	163.7		163.7
670	경기도 화성시 배양동	69-356	도	31.1		31.1
671	경기도 화성시 배양동	69-364	대	622.5		622.5
672	경기도 화성시 배양동	69-371	도	21.2		10.5
673	경기도 화성시 배양동	69-374	도	35.9		35.9
674	경기도 화성시 배양동	69-375	도	29.5		29.5
675	경기도 화성시 배양동	69-378	도	27.9		27.9
676	경기도 화성시 배양동	69-379	도	239.6		239.6
677	경기도 화성시 배양동	69-380	도	64.5		64.5
678	경기도 화성시 배양동	69-381	도	32.7		32.7
679	경기도 화성시 배양동	69-382	도	2.7		0.7
680	경기도 화성시 배양동	69-385	전	268.0		268.0
681	경기도 화성시 배양동	69-391	도	84.9		84.9
682	경기도 화성시 배양동	69-392	도	160.0		160.0
683	경기도 화성시 배양동	69-393	장	1,396.6		1,396.6
684	경기도 화성시 배양동	69-394	장	286.8		286.8
685	경기도 화성시 배양동	69-395	도	45.2		45.2
686	경기도 화성시 배양동	69-396	도	112.8		112.8
687	경기도 화성시 배양동	69-398	도	25.2		25.2
688	경기도 화성시 배양동	69-399	대	527.5		527.5
689	경기도 화성시 배양동	69-403	대	318.8		67.1
690	경기도 화성시 배양동	69-404	대	588.5		588.5
691	경기도 화성시 배양동	69-406	잡	66.5		66.5
692	경기도 화성시 배양동	69-408	잡	414.4		414.4
693	경기도 화성시 배양동	69-409	전	505.2		505.2
694	경기도 화성시 배양동	69-410	전	333.6		333.6
695	경기도 화성시 배양동	69-411	전	422.0		311.7
696	경기도 화성시 배양동	69-412	장	870.7		870.7
697	경기도 화성시 배양동	69-413	대	446.5		446.5
698	경기도 화성시 배양동	69-418	장	1,249.0		1,249.0
699	경기도 화성시 배양동	69-420	장	582.5		582.5
700	경기도 화성시 배양동	69-421	도	180.5		180.5
701	경기도 화성시 배양동	69-422	대	100.1		100.1
702	경기도 화성시 배양동	69-423	대	366.4		366.4
703	경기도 화성시 배양동	69-424	대	425.6		425.6
704	경기도 화성시 배양동	69-427	전	34.0		34.0
705	경기도 화성시 배양동	69-428	장	542.4		542.4
706	경기도 화성시 배양동	69-429	답	303.1		303.1
707	경기도 화성시 배양동	69-430	답	527.4		527.4
708	경기도 화성시 배양동	69-431	도	102.2		102.2
709	경기도 화성시 배양동	69-432	도	110.0		110.0
710	경기도 화성시 배양동	69-433	장	722.9		722.9
711	경기도 화성시 배양동	69-439	대	41.5		41.5
712	경기도 화성시 배양동	69-440	장	564.5		564.5
713	경기도 화성시 배양동	69-441	장	75.1		75.1
714	경기도 화성시 배양동	69-442	장	41.4		41.4
715	경기도 화성시 배양동	69-446	도	18.5		18.5
716	경기도 화성시 배양동	69-455	도	46.7		46.7
717	경기도 화성시 배양동	69-456	도	0.3		0.3
718	경기도 화성시 배양동	69-467	대	31.8		31.8
719	경기도 화성시 배양동	69-468	대	66.8		66.8
720	경기도 화성시 배양동	69-475	전	7.8		7.8
721	경기도 화성시 배양동	69-476	대	1,359.9		1,359.9
722	경기도 화성시 배양동	69-477	도	42.8		42.8
723	경기도 화성시 배양동	69-501	도	1,635.9		1,635.9

연번	소재지	지번	지목	전체면적(㎡)	지정면적(㎡)	
					세계유산구역	세계유산완충구역
724	경기도 화성시 배양동	69-503	임	12.7		12.7
725	경기도 화성시 배양동	69-504	대	635.6		635.6
726	경기도 화성시 배양동	69-505	장	222.7		222.7
727	경기도 화성시 배양동	69-506	장	486.4		486.4
728	경기도 화성시 배양동	69-507	도	12.1		12.1
729	경기도 화성시 배양동	69-508	도	32.1		32.1
730	경기도 화성시 배양동	69-510	대	48.0		48.0
731	경기도 화성시 배양동	69-511	대	70.5		70.5
732	경기도 화성시 배양동	69-514	도	11.6		11.6
733	경기도 화성시 배양동	69-517	도	14.6		14.6
734	경기도 화성시 배양동	69-521	도	55.2		55.2
735	경기도 화성시 배양동	69-525	도	193.1		193.1
736	경기도 화성시 배양동	69-537	대	1,492.1		1,492.1
737	경기도 화성시 배양동	69-538	대	872.1		872.1
738	경기도 화성시 배양동	69-540	답	688.3		688.3
739	경기도 화성시 배양동	69-541	도	30.9		30.9
740	경기도 화성시 배양동	69-543	도	22.7		22.7
741	경기도 화성시 배양동	69-544	답	233.7		233.7
742	경기도 화성시 배양동	69-545	도	42.9		42.9
743	경기도 화성시 배양동	69-548	구	66.7		66.7
744	경기도 화성시 배양동	69-549	구	460.1		460.1
745	경기도 화성시 배양동	69-550	대	9.0		9.0
746	경기도 화성시 배양동	69-558	전	129.3		129.3
747	경기도 화성시 배양동	69-559	대	294.5		294.5
748	경기도 화성시 배양동	69-561	도	256.4		256.4
749	경기도 화성시 배양동	69-566	전	79.5		79.5
750	경기도 화성시 배양동	69-567	전	8.3		8.3
751	경기도 화성시 배양동	69-568	전	71.8		71.8
752	경기도 화성시 배양동	69-569	장	13.9		13.9
753	경기도 화성시 배양동	69-570	전	120.3		120.3
754	경기도 화성시 배양동	69-571	전	356.1		356.1
755	경기도 화성시 배양동	69-572	전	1,280.9		1,280.9
756	경기도 화성시 배양동	69-573	전	1.6		1.6
757	경기도 화성시 배양동	69-574	장	108.1		108.1
758	경기도 화성시 배양동	69-575	대	125.5		125.5
759	경기도 화성시 배양동	69-576	장	1,863.1		1,021.4
760	경기도 화성시 배양동	69-577	잡	3.0		3.0
761	경기도 화성시 배양동	69-578	전	208.5		199.9
762	경기도 화성시 배양동	69-579	전	27.9		27.9
763	경기도 화성시 배양동	69-582	도	660.2		656.2
764	경기도 화성시 배양동	69-583	도	2.7		2.7
765	경기도 화성시 배양동	69-584	도	47.0		47.0
766	경기도 화성시 배양동	69-585	대	1,175.4		1,175.4
767	경기도 화성시 배양동	69-586	전	865.5		865.5
768	경기도 화성시 배양동	69-587	전	422.4		422.4
769	경기도 화성시 배양동	69-588	전	600.4		600.4
770	경기도 화성시 배양동	69-589	전	2,284.0		2,284.0
771	경기도 화성시 배양동	69-590	전	93.2		93.2
772	경기도 화성시 배양동	69-591	전	120.7		120.7
773	경기도 화성시 배양동	69-592	전	17.5		17.5
774	경기도 화성시 배양동	69-593	도	16.5		16.5
775	경기도 화성시 배양동	69-594	도	52.6		52.6
776	경기도 화성시 배양동	69-595	도	14.5		14.5
777	경기도 화성시 배양동	69-599	전	5.1		5.1
778	경기도 화성시 배양동	69-600	도	17.4		17.4
779	경기도 화성시 배양동	69-602	도	7.2		5.6
780	경기도 화성시 배양동	69-606	전	207.8		207.8
781	경기도 화성시 배양동	69-607	전	23.4		23.4
782	경기도 화성시 배양동	69-608	장	15.1		15.1
783	경기도 화성시 배양동	69-612	도	1.8		1.8
784	경기도 화성시 배양동	69-613	도	6.0		6.0
785	경기도 화성시 배양동	69-614	도	293.1		293.1
786	경기도 화성시 배양동	69-615	도	91.3		91.3
787	경기도 화성시 배양동	69-621	장	77.8		77.8
788	경기도 화성시 배양동	69-622	도	22.7		22.7
789	경기도 화성시 배양동	69-623	대	700.5		700.5



연번	소재지	지번	지목	전체면적(㎡)	지정면적(㎡)	
					세계유산구역	세계유산완충구역
790	경기도 화성시 배양동	69-625	대	670.8		670.8
791	경기도 화성시 배양동	69-626	대	670.8		670.8
792	경기도 화성시 배양동	69-627	대	502.9		502.9
793	경기도 화성시 배양동	69-628	도	690.0		690.0
794	경기도 화성시 배양동	69-630	중	672.0		672.0
795	경기도 화성시 배양동	69-631	대	692.0		692.0
796	경기도 화성시 배양동	69-633	대	692.0		692.0
797	경기도 화성시 배양동	69-636	구	100.1		100.1
798	경기도 화성시 배양동	69-637	도	1.8		1.8
799	경기도 화성시 배양동	69-638	도	16.2		16.2
800	경기도 화성시 배양동	69-639	도	34.5		34.5
801	경기도 화성시 배양동	69-640	대	732.8		732.8
802	경기도 화성시 배양동	69-641	대	741.2		741.2
803	경기도 화성시 배양동	69-642	도	992.1		992.1
804	경기도 화성시 배양동	69-643	장	684.2		684.2
805	경기도 화성시 배양동	69-644	대	578.9		578.9
806	경기도 화성시 배양동	69-645	대	522.0		522.0
807	경기도 화성시 배양동	69-646	대	521.8		521.8
808	경기도 화성시 배양동	69-647	대	1,082.9		1,082.9
809	경기도 화성시 배양동	69-649	사	58,401.3	58,401.3	
810	경기도 화성시 배양동	69-650	도	47.2		47.2
811	경기도 화성시 배양동	69-652	장	170.1		170.1
812	경기도 화성시 배양동	69-653	임	1,454.9		1,454.9
813	경기도 화성시 배양동	69-654	장	1,190.3		1,190.3
814	경기도 화성시 배양동	69-655	장	43.2		43.2
815	경기도 화성시 배양동	69-656	도	29.1		29.1
816	경기도 화성시 배양동	69-657	도	16.2		16.2
817	경기도 화성시 배양동	69-658	답	980.0		980.0
818	경기도 화성시 배양동	69-659	도	8.7		8.7
819	경기도 화성시 배양동	69-660	도	19.3		19.3
820	경기도 화성시 배양동	69-661	도	439.4		439.4
821	경기도 화성시 배양동	69-665	임	1,045.2		1,045.2
822	경기도 화성시 배양동	69-666	전	73.7		73.7
823	경기도 화성시 배양동	69-668	장	491.9		491.9
824	경기도 화성시 배양동	69-669	전	50.6		50.6
825	경기도 화성시 배양동	69-670	전	21.5		21.5
826	경기도 화성시 배양동	69-671	답	312.9		312.9
827	경기도 화성시 배양동	69-674	대	633.1		633.1
828	경기도 화성시 배양동	69-676	대	13.9		13.9
829	경기도 화성시 배양동	69-681	장	921.1		921.1
830	경기도 화성시 배양동	69-682	도	33.5		33.5
831	경기도 화성시 배양동	69-683	도	5.5		5.5
832	경기도 화성시 배양동	69-684	대	950.0		950.0
833	경기도 화성시 배양동	69-685	도	202.4		202.4
834	경기도 화성시 배양동	69-686	임	2,377.3		2,377.3
835	경기도 화성시 배양동	69-687	도	57.4		57.4
836	경기도 화성시 배양동	69-688	도	333.8		333.8
837	경기도 화성시 배양동	69-689	도	74.5		74.5
838	경기도 화성시 배양동	69-690	도	33.1		33.1
839	경기도 화성시 배양동	69-691	대	35.1		35.1
840	경기도 화성시 배양동	69-692	대	563.3		563.3
841	경기도 화성시 배양동	69-693	장	676.9		676.9
842	경기도 화성시 배양동	69-694	장	90.4		90.4
843	경기도 화성시 배양동	69-695	장	516.3		516.3
844	경기도 화성시 배양동	69-696	장	52.8		52.8
845	경기도 화성시 배양동	69-697	장	658.7		658.7
846	경기도 화성시 배양동	69-698	도	282.9		282.9
847	경기도 화성시 배양동	69-702	도	133.8		133.8
848	경기도 화성시 배양동	69-703	전	2.8		2.8
849	경기도 화성시 배양동	69-704	전	5.9		5.9
850	경기도 화성시 배양동	69-705	전	47.6		47.6
851	경기도 화성시 배양동	69-706	전	307.1		307.1
852	경기도 화성시 배양동	69-709	전	365.7		365.7
853	경기도 화성시 배양동	69-710	묘	203.0		203.0
854	경기도 화성시 배양동	69-711	전	34.9		34.9
855	경기도 화성시 배양동	69-712	전	179.0		179.0

연번	소재지	지번	지목	전체면적(㎡)	지정면적(㎡)	
					세계유산구역	세계유산완충구역
856	경기도 화성시 배양동	69-713	전	117.9		117.9
857	경기도 화성시 배양동	69-716	전	116.6		116.6
858	경기도 화성시 배양동	69-718	전	592.7		592.7
859	경기도 화성시 배양동	69-719	전	9.5		9.5
860	경기도 화성시 배양동	69-720	전	11.4		11.4
861	경기도 화성시 배양동	69-722	전	35.7		35.7
862	경기도 화성시 배양동	69-723	전	20.7		20.7
863	경기도 화성시 배양동	69-724	답	26.6		26.6
864	경기도 화성시 배양동	69-725	답	22.0		22.0
865	경기도 화성시 배양동	69-726	답	1,439.6		1,439.6
866	경기도 화성시 배양동	69-727	답	243.6		243.6
867	경기도 화성시 배양동	69-728	장	1,175.7		1,175.7
868	경기도 화성시 배양동	69-729	도	35.9		35.9
869	경기도 화성시 배양동	69-730	도	214.5		214.5
870	경기도 화성시 배양동	69-731	도	27.9		27.9
871	경기도 화성시 배양동	69-732	도	166.6		166.6
872	경기도 화성시 배양동	69-733	도	51.6		51.6
873	경기도 화성시 배양동	69-734	구	1,151.7		228.9
874	경기도 화성시 배양동	69-736	도	17.9		17.9
875	경기도 화성시 배양동	69-737	전	63.6		63.6
876	경기도 화성시 배양동	69-738	답	0.6		0.6
877	경기도 화성시 배양동	69-739	답	78.2		78.2
878	경기도 화성시 배양동	69-740	임	2,792.5		2,792.5
879	경기도 화성시 배양동	69-741	전	42.2		42.2
880	경기도 화성시 배양동	69-742	전	624.0		624.0
881	경기도 화성시 배양동	69-743	전	193.4		193.4
882	경기도 화성시 배양동	69-744	전	377.1		377.1
883	경기도 화성시 배양동	69-745	전	498.4		498.4
884	경기도 화성시 배양동	69-746	전	495.5		495.5
885	경기도 화성시 배양동	69-754	전	18.9		18.9
886	경기도 화성시 배양동	69-755	전	27.0		27.0
887	경기도 화성시 배양동	69-759	전	174.4		174.4
888	경기도 화성시 배양동	69-760	전	556.3		556.3
889	경기도 화성시 배양동	69-761	임	531.7		531.7
890	경기도 화성시 배양동	69-762	전	128.3		128.3
891	경기도 화성시 배양동	69-763	전	35.1		35.1
892	경기도 화성시 배양동	69-764	전	62.0		62.0
893	경기도 화성시 배양동	69-765	전	171.0		171.0
894	경기도 화성시 배양동	69-766	전	389.4		389.4
895	경기도 화성시 배양동	69-767	전	8.8		8.8
896	경기도 화성시 배양동	69-768	전	138.3		138.3
897	경기도 화성시 배양동	69-769	전	9.9		9.9
898	경기도 화성시 배양동	69-770	전	9.9		9.9
899	경기도 화성시 배양동	69-771	임	770.1		770.1
900	경기도 화성시 배양동	69-772	임	12.7		7.1
901	경기도 화성시 배양동	69-773	도	17.1		17.1
902	경기도 화성시 배양동	74	체	4,782.0		4,782.0
903	경기도 화성시 배양동	75	공	1,749.1		1,749.1
904	경기도 화성시 배양동	76	학	12,000.1		12,000.1
905	경기도 화성시 배양동	77	도	5,347.8		5,347.8
906	경기도 화성시 배양동	78	도	454.0		55.2
907	경기도 화성시 배양동	산1-4	임	1,444.1		1,444.1
908	경기도 화성시 배양동	산1-5	임	853.5		852.1
909	경기도 화성시 배양동	산1-80	임	10,278.7		1,419.4
910	경기도 화성시 배양동	산1-83	임	12,783.9		12,783.9
911	경기도 화성시 배양동	산1-95	임	8,743.1		8,743.1
912	경기도 화성시 배양동	산1-96	임	6,636.9		6,636.9
913	경기도 화성시 배양동	산1-97	임	2,476.4		2,476.4
914	경기도 화성시 배양동	산1-107	임	2,137.9		2,137.9
915	경기도 화성시 배양동	산1-110	임	2,509.0		2,509.0
916	경기도 화성시 배양동	산1-120	임	64.8		64.8
917	경기도 화성시 배양동	산1-122	임	694.8		694.8
918	경기도 화성시 배양동	산3-1	임	1,294.7		204.2
919	경기도 화성시 봉담읍 와우리	6	학	119,334.4		1,914.8
920	경기도 화성시 봉담읍 와우리	42-1	도	1,303.4		1,303.4
921	경기도 화성시 봉담읍 와우리	42-2	전	15.9		15.9

연번	소재지	지번	지목	전체면적(㎡)	지정면적(㎡)	
					세계유산구역	세계유산완충구역
922	경기도 화성시 봉담읍 와우리	42-3	대	209.2		209.2
923	경기도 화성시 봉담읍 와우리	42-4	장	1,280.8		1,280.8
924	경기도 화성시 봉담읍 와우리	42-5	대	349.6		349.6
925	경기도 화성시 봉담읍 와우리	42-6	대	577.0		577.0
926	경기도 화성시 봉담읍 와우리	42-9	대	528.0		528.0
927	경기도 화성시 봉담읍 와우리	42-12	전	36.5		36.5
928	경기도 화성시 봉담읍 와우리	42-13	전	54.0		54.0
929	경기도 화성시 봉담읍 와우리	42-14	전	256.7		256.7
930	경기도 화성시 봉담읍 와우리	42-15	전	135.4		90.9
931	경기도 화성시 봉담읍 와우리	42-17	도	146.3		146.3
932	경기도 화성시 봉담읍 와우리	42-18	도	100.8		36.7
933	경기도 화성시 봉담읍 와우리	42-42	대	227.7		227.7
934	경기도 화성시 봉담읍 와우리	42-43	대	169.9		169.9
935	경기도 화성시 봉담읍 와우리	42-47	도	127.8		127.8
936	경기도 화성시 봉담읍 와우리	42-48	도	30.0		30.0
937	경기도 화성시 봉담읍 와우리	42-49	차	1,321.9		233.9
938	경기도 화성시 봉담읍 와우리	42-54	전	12.4		12.4
939	경기도 화성시 봉담읍 와우리	42-55	대	1,042.2		1,042.2
940	경기도 화성시 봉담읍 와우리	42-56	전	537.6		537.6
941	경기도 화성시 봉담읍 와우리	42-57	전	478.3		478.3
942	경기도 화성시 봉담읍 와우리	42-58	대	443.6		443.6
943	경기도 화성시 봉담읍 와우리	42-59	대	358.9		358.9
944	경기도 화성시 봉담읍 와우리	42-60	대	330.8		313.7
945	경기도 화성시 봉담읍 와우리	42-61	도	28.9		28.9
946	경기도 화성시 봉담읍 와우리	42-64	도	265.1		4.3
947	경기도 화성시 봉담읍 와우리	42-67	도	82.2		65.6
948	경기도 화성시 봉담읍 와우리	42-69	도	27.0		27.0
949	경기도 화성시 봉담읍 와우리	42-71	대	571.9		571.9
950	경기도 화성시 봉담읍 와우리	42-72	전	344.7		344.7
951	경기도 화성시 봉담읍 와우리	42-73	전	6.9		6.9
952	경기도 화성시 봉담읍 와우리	42-74	전	308.9		308.9
953	경기도 화성시 봉담읍 와우리	42-75	도	407.6		407.6
954	경기도 화성시 봉담읍 와우리	42-76	도	78.1		78.1
955	경기도 화성시 봉담읍 와우리	42-77	도	43.8		43.8
956	경기도 화성시 봉담읍 와우리	42-78	도	125.0		125.0
957	경기도 화성시 봉담읍 와우리	42-80	도	28.6		28.6
958	경기도 화성시 봉담읍 와우리	42-81	도	131.8		131.8
959	경기도 화성시 봉담읍 와우리	42-82	도	16.7		16.7
960	경기도 화성시 봉담읍 와우리	42-83	도	15.4		15.4
961	경기도 화성시 봉담읍 와우리	42-85	전	3.0		3.0
962	경기도 화성시 봉담읍 와우리	42-96	도	53.9		47.0
963	경기도 화성시 봉담읍 와우리	42-97	도	89.7		89.7
964	경기도 화성시 봉담읍 와우리	42-103	차	228.0		154.5
965	경기도 화성시 봉담읍 와우리	42-104	대	46.2		46.2
966	경기도 화성시 봉담읍 와우리	42-105	대	9.4		9.4
967	경기도 화성시 봉담읍 와우리	42-106	전	149.6		149.6
968	경기도 화성시 봉담읍 와우리	42-108	도	2.0		2.0
969	경기도 화성시 봉담읍 와우리	42-109	전	7.0		7.0
970	경기도 화성시 봉담읍 와우리	42-112	대	548.1		548.1
971	경기도 화성시 봉담읍 와우리	42-113	대	548.0		548.0
972	경기도 화성시 봉담읍 와우리	42-114	도	137.4		137.4
973	경기도 화성시 봉담읍 와우리	43-1	대	3,876.4		231.3
974	경기도 화성시 봉담읍 와우리	44-1	대	947.5		473.4
975	경기도 화성시 봉담읍 와우리	44-2	대	1,561.6		470.5
976	경기도 화성시 봉담읍 와우리	44-39	전	121.0		121.0
977	경기도 화성시 봉담읍 와우리	44-41	대	405.2		331.2
978	경기도 화성시 봉담읍 와우리	44-42	전	1,913.7		3.7
979	경기도 화성시 봉담읍 와우리	44-44	도	12.4		12.4
980	경기도 화성시 봉담읍 와우리	44-45	도	23.7		23.7
981	경기도 화성시 봉담읍 와우리	44-46	도	5.3		3.4
982	경기도 화성시 봉담읍 와우리	44-47	도	64.3		64.3
983	경기도 화성시 봉담읍 와우리	44-49	도	10,099.1		5,220.2
984	경기도 화성시 봉담읍 와우리	44-56	전	195.4		195.4
985	경기도 화성시 봉담읍 와우리	44-57	전	333.7		333.7
986	경기도 화성시 봉담읍 와우리	44-62	전	280.9		280.9
987	경기도 화성시 봉담읍 와우리	44-76	전	30.1		3.4

연번	소재지	지번	지목	전체면적(㎡)	지정면적(㎡)	
					세계유산구역	세계유산완충구역
988	경기도 화성시 봉담읍 와우리	232	도	825.5		446.7
989	경기도 화성시 송산동	188-1	임	113,591.9		2,638.0
990	경기도 화성시 송산동	190-2	전	1,132.2		1,132.2
991	경기도 화성시 송산동	190-3	전	2,038.0		2,038.0
992	경기도 화성시 송산동	190-4	전	1,057.6		1,057.6
993	경기도 화성시 송산동	190-5	전	1,512.6		1,512.6
994	경기도 화성시 송산동	190-6	전	51.5		51.5
995	경기도 화성시 송산동	190-7	전	1,428.8		986.4
996	경기도 화성시 송산동	190-8	전	1,246.9		1,246.9
997	경기도 화성시 송산동	190-9	전	1,016.9		1,016.9
998	경기도 화성시 송산동	190-12	전	96.7		96.7
999	경기도 화성시 송산동	190-13	전	190.4		190.4
1000	경기도 화성시 송산동	190-14	전	64.4		64.4
1001	경기도 화성시 송산동	190-15	전	2,582.7		2,180.5
1002	경기도 화성시 송산동	190-22	전	351.5		191.8
1003	경기도 화성시 송산동	190-23	전	65.2		65.2
1004	경기도 화성시 송산동	190-24	전	176.8		176.8
1005	경기도 화성시 송산동	190-25	전	1,077.1		1,077.1
1006	경기도 화성시 송산동	190-28	대	2,214.2		2,214.2
1007	경기도 화성시 송산동	190-29	도	44.0		44.0
1008	경기도 화성시 송산동	190-30	도	6.8		6.8
1009	경기도 화성시 송산동	190-31	답	450.7		148.7
1010	경기도 화성시 송산동	190-32	답	324.8		324.8
1011	경기도 화성시 송산동	190-33	전	322.1		322.1
1012	경기도 화성시 송산동	190-34	답	728.3		728.3
1013	경기도 화성시 송산동	190-35	전	287.6		287.6
1014	경기도 화성시 송산동	190-36	전	218.7		218.7
1015	경기도 화성시 송산동	190-38	전	72.6		72.6
1016	경기도 화성시 송산동	190-39	전	22.9		22.9
1017	경기도 화성시 송산동	190-40	임	861.8		861.8
1018	경기도 화성시 송산동	190-41	전	410.0		410.0
1019	경기도 화성시 송산동	190-42	전	646.5		646.5
1020	경기도 화성시 송산동	190-43	전	490.1		490.1
1021	경기도 화성시 송산동	190-44	전	270.1		270.1
1022	경기도 화성시 송산동	190-45	전	112.7		112.7
1023	경기도 화성시 송산동	190-46	전	217.6		217.6
1024	경기도 화성시 송산동	190-47	전	91.6		91.6
1025	경기도 화성시 송산동	190-48	답	491.2		491.2
1026	경기도 화성시 송산동	190-49	답	0.9		0.9
1027	경기도 화성시 송산동	190-50	전	51.3		51.3
1028	경기도 화성시 송산동	190-51	임	84.3		84.3
1029	경기도 화성시 송산동	190-52	임	261.0		261.0
1030	경기도 화성시 송산동	190-55	전	944.6		944.6
1031	경기도 화성시 송산동	190-56	전	66.7		66.7
1032	경기도 화성시 송산동	190-57	전	198.8		198.8
1033	경기도 화성시 송산동	190-58	전	37.0		37.0
1034	경기도 화성시 송산동	190-59	전	749.5		749.5
1035	경기도 화성시 송산동	190-60	전	71.5		71.5
1036	경기도 화성시 송산동	190-61	전	8.0		8.0
1037	경기도 화성시 송산동	190-62	전	38.4		38.4
1038	경기도 화성시 송산동	190-63	전	209.4		209.4
1039	경기도 화성시 송산동	190-64	대	77.3		77.3
1040	경기도 화성시 송산동	190-65	답	27.0		27.0
1041	경기도 화성시 송산동	190-66	전	59.1		59.1
1042	경기도 화성시 송산동	190-67	전	543.6		543.6
1043	경기도 화성시 송산동	190-68	전	931.1		931.1
1044	경기도 화성시 송산동	190-69	임	64.1		64.1
1045	경기도 화성시 송산동	190-70	임	48.1		48.1
1046	경기도 화성시 송산동	190-71	전	312.0		192.5
1047	경기도 화성시 송산동	190-72	전	797.8		208.4
1048	경기도 화성시 송산동	190-73	답	11.6		11.6
1049	경기도 화성시 송산동	190-74	전	81.6		81.6
1050	경기도 화성시 송산동	191-1	답	2,143.0		2,143.0
1051	경기도 화성시 송산동	191-2	답	3,092.9		3,092.9
1052	경기도 화성시 송산동	191-3	답	2,038.6		2,038.6
1053	경기도 화성시 송산동	191-4	답	202.1		202.1

연번	소재지	지번	지목	전체면적(㎡)	지정면적(㎡)	
					세계유산구역	세계유산완충구역
1054	경기도 화성시 송산동	191-5	답	1,684.8		1,684.8
1055	경기도 화성시 송산동	191-6	구	40.8		40.8
1056	경기도 화성시 송산동	191-7	구	119.1		119.1
1057	경기도 화성시 송산동	191-8	구	146.3		146.3
1058	경기도 화성시 송산동	192-1	답	4,017.1		4,017.1
1059	경기도 화성시 송산동	192-2	구	259.1		259.1
1060	경기도 화성시 송산동	192-3	답	2,397.1		2,397.1
1061	경기도 화성시 송산동	192-4	답	1,563.4		1,563.4
1062	경기도 화성시 송산동	192-5	구	215.8		215.8
1063	경기도 화성시 송산동	192-6	대	302.7		302.7
1064	경기도 화성시 송산동	192-7	답	137.8		137.8
1065	경기도 화성시 송산동	192-8	답	2,833.3		2,833.3
1066	경기도 화성시 송산동	192-9	전	3,343.3		3,343.3
1067	경기도 화성시 송산동	192-10	구	151.0		151.0
1068	경기도 화성시 송산동	192-11	구	123.6		123.6
1069	경기도 화성시 송산동	192-12	답	4,745.8		4,745.8
1070	경기도 화성시 송산동	192-13	답	687.5		687.5
1071	경기도 화성시 송산동	192-14	답	892.7		892.7
1072	경기도 화성시 송산동	192-15	답	1,635.1		1,635.1
1073	경기도 화성시 송산동	192-16	답	1,739.1		1,739.1
1074	경기도 화성시 송산동	192-18	답	6,774.6		6,774.6
1075	경기도 화성시 송산동	192-19	답	4,000.8		4,000.8
1076	경기도 화성시 송산동	192-20	답	182.8		182.8
1077	경기도 화성시 송산동	192-21	답	1,174.9		1,174.9
1078	경기도 화성시 송산동	192-22	답	2,653.2		2,653.2
1079	경기도 화성시 송산동	192-23	답	5,160.0		5,160.0
1080	경기도 화성시 송산동	192-24	도	88.1		88.1
1081	경기도 화성시 송산동	192-25	도	58.9		58.9
1082	경기도 화성시 송산동	192-26	도	25.4		25.4
1083	경기도 화성시 송산동	192-27	채	1,698.3		1,698.3
1084	경기도 화성시 송산동	192-28	전	581.9		581.9
1085	경기도 화성시 송산동	192-29	전	453.2		453.2
1086	경기도 화성시 송산동	192-30	채	1,036.5		1,036.5
1087	경기도 화성시 송산동	192-31	채	3,762.9		3,762.9
1088	경기도 화성시 송산동	192-32	전	131.9		131.9
1089	경기도 화성시 송산동	192-33	전	1,267.6		1,267.6
1090	경기도 화성시 송산동	192-34	전	680.9		680.9
1091	경기도 화성시 송산동	192-35	답	230.1		230.1
1092	경기도 화성시 송산동	192-36	전	78.4		78.4
1093	경기도 화성시 송산동	192-37	전	39.3		39.3
1094	경기도 화성시 송산동	192-38	전	594.6		594.6
1095	경기도 화성시 송산동	192-39	전	1,221.9		1,221.9
1096	경기도 화성시 송산동	192-42	전	223.1		223.1
1097	경기도 화성시 송산동	192-43	전	356.3		356.3
1098	경기도 화성시 송산동	192-44	전	386.5		386.5
1099	경기도 화성시 송산동	192-45	전	99.0		99.0
1100	경기도 화성시 송산동	192-46	채	3,506.3		3,506.3
1101	경기도 화성시 송산동	192-47	전	1,917.3		1,917.3
1102	경기도 화성시 송산동	192-48	답	1,267.4		1,267.4
1103	경기도 화성시 송산동	192-49	전	1,232.9		1,232.9
1104	경기도 화성시 송산동	192-50	채	1,561.5		1,561.5
1105	경기도 화성시 송산동	192-51	전	1,914.5		1,914.5
1106	경기도 화성시 송산동	192-52	전	3,425.3		3,425.3
1107	경기도 화성시 송산동	192-53	답	910.6		910.6
1108	경기도 화성시 송산동	192-54	전	517.2		517.2
1109	경기도 화성시 송산동	192-55	전	731.3		731.3
1110	경기도 화성시 송산동	192-56	전	538.2		538.2
1111	경기도 화성시 송산동	192-57	대	658.7		658.7
1112	경기도 화성시 송산동	192-58	대	272.5		272.5
1113	경기도 화성시 송산동	192-59	대	384.2		384.2
1114	경기도 화성시 송산동	192-60	도	754.1		754.1
1115	경기도 화성시 송산동	192-61	장	643.9		643.9
1116	경기도 화성시 송산동	192-62	잡	640.5		640.5
1117	경기도 화성시 송산동	192-63	대	911.6		911.6
1118	경기도 화성시 송산동	192-64	전	645.9		645.9
1119	경기도 화성시 송산동	192-65	전	131.0		131.0

연번	소재지	지번	지목	전체면적(㎡)	지정면적(㎡)	
					세계유산구역	세계유산완충구역
1120	경기도 화성시 송산동	192-67	전	1,551.3		1,551.3
1121	경기도 화성시 송산동	192-68	전	252.8		252.8
1122	경기도 화성시 송산동	192-69	전	227.8		227.8
1123	경기도 화성시 송산동	192-70	전	630.3		630.3
1124	경기도 화성시 송산동	192-71	전	995.3		995.3
1125	경기도 화성시 송산동	192-72	전	367.2		367.2
1126	경기도 화성시 송산동	192-73	전	53.8		53.8
1127	경기도 화성시 송산동	192-74	전	3.3		3.3
1128	경기도 화성시 송산동	192-75	전	597.1		597.1
1129	경기도 화성시 송산동	192-76	답	4,922.1		4,922.1
1130	경기도 화성시 송산동	192-77	채	460.1		460.1
1131	경기도 화성시 송산동	192-78	채	1,416.6		1,416.6
1132	경기도 화성시 송산동	192-79	답	191.8		191.8
1133	경기도 화성시 송산동	192-80	차	1,750.5		1,750.5
1134	경기도 화성시 송산동	192-81	차	2,537.6		2,537.6
1135	경기도 화성시 송산동	192-82	전	622.6		622.6
1136	경기도 화성시 송산동	192-85	답	223.9		223.9
1137	경기도 화성시 송산동	192-86	대	964.5		964.5
1138	경기도 화성시 송산동	192-87	대	1,534.4		1,534.4
1139	경기도 화성시 송산동	192-88	전	4,126.2		4,126.2
1140	경기도 화성시 송산동	192-91	전	263.4		263.4
1141	경기도 화성시 송산동	192-92	답	674.9		674.9
1142	경기도 화성시 송산동	192-93	구	4,905.6		4,905.6
1143	경기도 화성시 송산동	192-94	답	1,052.8		1,052.8
1144	경기도 화성시 송산동	192-95	전	171.9		171.9
1145	경기도 화성시 송산동	192-96	전	926.7		926.7
1146	경기도 화성시 송산동	192-97	도	284.5		284.5
1147	경기도 화성시 송산동	192-98	대	401.4		401.4
1148	경기도 화성시 송산동	192-99	전	213.3		213.3
1149	경기도 화성시 송산동	192-100	전	211.7		211.7
1150	경기도 화성시 송산동	192-101	전	4.6		4.6
1151	경기도 화성시 송산동	192-102	대	92.4		92.4
1152	경기도 화성시 송산동	192-103	대	974.5		974.5
1153	경기도 화성시 송산동	192-104	답	38.3		38.3
1154	경기도 화성시 송산동	192-105	전	59.4		59.4
1155	경기도 화성시 송산동	192-106	전	14.5		14.5
1156	경기도 화성시 송산동	192-107	구	212.2		212.2
1157	경기도 화성시 송산동	192-108	전	14.6		14.6
1158	경기도 화성시 송산동	192-109	전	1,835.0		1,835.0
1159	경기도 화성시 송산동	192-110	도	1,195.9		1,195.9
1160	경기도 화성시 송산동	192-111	전	264.8		264.8
1161	경기도 화성시 송산동	192-112	전	20.3		20.3
1162	경기도 화성시 송산동	192-113	전	1,409.6		1,409.6
1163	경기도 화성시 송산동	192-115	답	3,532.2		3,532.2
1164	경기도 화성시 송산동	192-116	답	308.5		308.5
1165	경기도 화성시 송산동	192-117	전	154.9		154.9
1166	경기도 화성시 송산동	192-118	전	1,120.6		1,120.6
1167	경기도 화성시 송산동	192-119	도	393.2		265.4
1168	경기도 화성시 송산동	192-120	전	1,090.8		956.0
1169	경기도 화성시 송산동	192-123	대	6,561.5		6,561.5
1170	경기도 화성시 송산동	192-124	전	929.7		929.7
1171	경기도 화성시 송산동	192-125	구	750.3		750.3
1172	경기도 화성시 송산동	192-126	전	69.8		69.8
1173	경기도 화성시 송산동	192-127	전	414.0		414.0
1174	경기도 화성시 송산동	192-128	전	331.9		331.9
1175	경기도 화성시 송산동	192-129	도	153.7		153.7
1176	경기도 화성시 송산동	192-130	도	17.1		17.1
1177	경기도 화성시 송산동	192-131	전	119.8		119.8
1178	경기도 화성시 송산동	192-133	대	179.7		179.7
1179	경기도 화성시 송산동	192-135	대	463.8		35.4
1180	경기도 화성시 송산동	192-136	전	166.9		113.9
1181	경기도 화성시 송산동	192-137	전	87.0		0.1
1182	경기도 화성시 송산동	192-150	전	32.7		32.7
1183	경기도 화성시 송산동	192-151	전	50.2		50.2
1184	경기도 화성시 송산동	192-152	전	309.5		309.5
1185	경기도 화성시 송산동	192-153	전	640.1		123.9

연번	소재지	지번	지목	전체면적(㎡)	지정면적(㎡)	
					세계유산구역	세계유산완충구역
1186	경기도 화성시 송산동	192-154	전	446.1		60.1
1187	경기도 화성시 송산동	192-155	전	21.4		21.4
1188	경기도 화성시 송산동	192-156	전	68.1		68.1
1189	경기도 화성시 송산동	192-158	전	275.1		275.1
1190	경기도 화성시 송산동	192-159	전	2,775.4		2,775.4
1191	경기도 화성시 송산동	192-160	전	1,082.1		1,082.1
1192	경기도 화성시 송산동	192-161	도	53.1		53.1
1193	경기도 화성시 송산동	192-162	전	38.6		38.6
1194	경기도 화성시 송산동	192-163	전	281.1		281.1
1195	경기도 화성시 송산동	192-164	전	2,143.9		2,143.9
1196	경기도 화성시 송산동	192-165	잡	1,495.6		1,495.6
1197	경기도 화성시 송산동	192-166	잡	1,019.1		1,019.1
1198	경기도 화성시 송산동	192-169	전	4,913.8		4,913.8
1199	경기도 화성시 송산동	192-170	전	426.8		426.8
1200	경기도 화성시 송산동	192-171	구	300.8		300.8
1201	경기도 화성시 송산동	192-172	전	409.4		409.4
1202	경기도 화성시 송산동	192-173	전	534.1		534.1
1203	경기도 화성시 송산동	192-174	전	256.6		256.6
1204	경기도 화성시 송산동	192-175	전	11.4		11.4
1205	경기도 화성시 송산동	192-176	전	502.3		502.3
1206	경기도 화성시 송산동	192-177	답	169.0		169.0
1207	경기도 화성시 송산동	192-178	전	233.5		233.5
1208	경기도 화성시 송산동	192-179	답	1,211.0		1,211.0
1209	경기도 화성시 송산동	192-180	전	1,748.9		1,748.9
1210	경기도 화성시 송산동	192-181	전	3,546.6		3,546.6
1211	경기도 화성시 송산동	192-182	답	812.5		812.5
1212	경기도 화성시 송산동	192-183	답	482.2		482.2
1213	경기도 화성시 송산동	192-184	답	4,178.3		4,178.3
1214	경기도 화성시 송산동	192-185	답	4,075.4		4,075.4
1215	경기도 화성시 송산동	192-186	답	813.5		813.5
1216	경기도 화성시 송산동	192-189	답	959.0		959.0
1217	경기도 화성시 송산동	192-190	전	256.8		256.8
1218	경기도 화성시 송산동	192-191	전	1,609.8		1,609.8
1219	경기도 화성시 송산동	192-192	구	945.3		945.3
1220	경기도 화성시 송산동	192-193	전	375.5		375.5
1221	경기도 화성시 송산동	192-194	전	8,913.9		8,913.9
1222	경기도 화성시 송산동	192-196	전	2,626.2		2,626.2
1223	경기도 화성시 송산동	192-197	전	124.5		124.5
1224	경기도 화성시 송산동	192-198	전	427.1		427.1
1225	경기도 화성시 송산동	192-199	대	819.1		819.1
1226	경기도 화성시 송산동	192-200	전	1,178.3		1,178.3
1227	경기도 화성시 송산동	192-201	전	152.8		152.8
1228	경기도 화성시 송산동	192-202	전	55.6		55.6
1229	경기도 화성시 송산동	192-203	전	9.8		9.8
1230	경기도 화성시 송산동	192-204	답	599.8		599.8
1231	경기도 화성시 송산동	192-205	답	626.5		626.5
1232	경기도 화성시 송산동	192-206	답	865.5		865.5
1233	경기도 화성시 송산동	192-207	답	528.1		528.1
1234	경기도 화성시 송산동	192-208	답	2,835.6		2,835.6
1235	경기도 화성시 송산동	192-209	답	1,968.1		1,968.1
1236	경기도 화성시 송산동	192-210	답	614.9		614.9
1237	경기도 화성시 송산동	192-211	답	3,440.2		3,440.2
1238	경기도 화성시 송산동	192-212	잡	574.8		574.8
1239	경기도 화성시 송산동	192-214	답	635.3		635.3
1240	경기도 화성시 송산동	192-216	도	3.4		3.4
1241	경기도 화성시 송산동	192-217	도	9.1		9.1
1242	경기도 화성시 송산동	192-218	도	0.3		0.3
1243	경기도 화성시 송산동	192-219	도	29.2		29.2
1244	경기도 화성시 송산동	192-220	도	17.2		17.2
1245	경기도 화성시 송산동	192-221	답	1,869.7		1,869.7
1246	경기도 화성시 송산동	192-222	체	1,218.4		1,218.4
1247	경기도 화성시 송산동	192-223	전	294.8		294.8
1248	경기도 화성시 송산동	192-224	전	592.0		592.0
1249	경기도 화성시 송산동	192-229	장	296.5		296.5
1250	경기도 화성시 송산동	192-230	답	140.7		140.7
1251	경기도 화성시 송산동	192-231	도	19.5		19.5

연번	소재지	지번	지목	전체면적(㎡)	지정면적(㎡)	
					세계유산구역	세계유산완충구역
1252	경기도 화성시 송산동	192-232	대	934.3		934.3
1253	경기도 화성시 송산동	192-233	대	420.5		420.5
1254	경기도 화성시 송산동	192-234	전	1,660.3		96.5
1255	경기도 화성시 송산동	192-236	대	984.4		984.4
1256	경기도 화성시 송산동	192-237	답	1,771.1		1,771.1
1257	경기도 화성시 송산동	192-239	전	848.4		848.4
1258	경기도 화성시 송산동	192-240	전	2,323.8		2,323.8
1259	경기도 화성시 송산동	192-241	대	2,137.1		2,137.1
1260	경기도 화성시 송산동	192-242	전	3.6		3.6
1261	경기도 화성시 송산동	192-243	전	61.0		61.0
1262	경기도 화성시 송산동	192-244	대	911.3		911.3
1263	경기도 화성시 송산동	192-245	도	83.6		83.6
1264	경기도 화성시 송산동	192-247	답	919.1		919.1
1265	경기도 화성시 송산동	192-248	대	1,735.5		1,735.5
1266	경기도 화성시 송산동	192-250	전	949.9		949.9
1267	경기도 화성시 송산동	192-251	전	914.5		914.5
1268	경기도 화성시 송산동	192-252	전	42.4		42.4
1269	경기도 화성시 송산동	192-253	도	136.3		136.3
1270	경기도 화성시 송산동	192-254	대	16.8		16.8
1271	경기도 화성시 송산동	192-255	임	6.3		6.3
1272	경기도 화성시 송산동	192-256	전	755.5		423.8
1273	경기도 화성시 송산동	192-257	답	78.3		78.3
1274	경기도 화성시 송산동	192-259	도	500.1		500.1
1275	경기도 화성시 송산동	192-260	전	16.6		16.6
1276	경기도 화성시 송산동	192-261	전	765.7		765.7
1277	경기도 화성시 송산동	192-262	전	455.6		455.6
1278	경기도 화성시 송산동	192-263	전	184.3		184.3
1279	경기도 화성시 송산동	192-264	전	630.7		630.7
1280	경기도 화성시 송산동	192-265	답	4.9		4.9
1281	경기도 화성시 송산동	192-266	구	15.9		15.9
1282	경기도 화성시 송산동	192-267	답	369.8		369.8
1283	경기도 화성시 송산동	192-268	전	261.6		261.6
1284	경기도 화성시 송산동	192-269	전	850.0		850.0
1285	경기도 화성시 송산동	192-270	전	265.3		265.3
1286	경기도 화성시 송산동	192-271	구	127.4		127.4
1287	경기도 화성시 송산동	192-273	전	3.8		3.8
1288	경기도 화성시 송산동	192-274	전	114.4		114.4
1289	경기도 화성시 송산동	192-275	답	2,957.9		2,957.9
1290	경기도 화성시 송산동	192-276	전	76.8		51.4
1291	경기도 화성시 송산동	192-277	답	556.8		556.8
1292	경기도 화성시 송산동	192-284	전	88.0		88.0
1293	경기도 화성시 송산동	192-286	대	458.7		458.7
1294	경기도 화성시 송산동	192-288	답	448.1		448.1
1295	경기도 화성시 송산동	192-290	대	2,351.0		2,351.0
1296	경기도 화성시 송산동	192-292	전	71.1		71.1
1297	경기도 화성시 송산동	192-293	도	82.2		82.2
1298	경기도 화성시 송산동	192-294	대	845.3		242.2
1299	경기도 화성시 송산동	192-297	대	1,453.1		1,453.1
1300	경기도 화성시 송산동	192-299	대	714.0		714.0
1301	경기도 화성시 송산동	192-301	전	1,280.8		1,280.8
1302	경기도 화성시 송산동	192-305	대	627.4		338.8
1303	경기도 화성시 송산동	192-308	대	866.3		718.2
1304	경기도 화성시 송산동	192-316	구	16.4		16.4
1305	경기도 화성시 송산동	192-317	도	1,838.7		1,838.7
1306	경기도 화성시 송산동	192-319	도	6.8		6.8
1307	경기도 화성시 송산동	192-320	전	291.8		291.8
1308	경기도 화성시 송산동	192-321	장	1,934.4		1,934.4
1309	경기도 화성시 송산동	192-322	전	2,486.9		2,486.9
1310	경기도 화성시 송산동	192-324	도	67.2		67.2
1311	경기도 화성시 송산동	192-325	대	973.6		973.6
1312	경기도 화성시 송산동	192-326	답	1,414.7		1,414.7
1313	경기도 화성시 송산동	192-327	도	14.2		14.2
1314	경기도 화성시 송산동	192-328	도	21.7		21.7
1315	경기도 화성시 송산동	192-329	잡	2,271.5		2,271.5
1316	경기도 화성시 송산동	192-330	전	76.6		76.6
1317	경기도 화성시 송산동	192-331	답	1,048.6		1,048.6



연번	소재지	지번	지목	전체면적(㎡)	지정면적(㎡)	
					세계유산구역	세계유산완충구역
1318	경기도 화성시 송산동	192-332	답	1,052.6		1,052.6
1319	경기도 화성시 송산동	192-333	사	61,512.8	61,512.8	
1320	경기도 화성시 송산동	192-334	장	1,932.7		1,932.7
1321	경기도 화성시 송산동	192-335	장	657.9		657.9
1322	경기도 화성시 송산동	192-337	전	1,313.6		1,313.6
1323	경기도 화성시 송산동	192-338	답	48.8		48.8
1324	경기도 화성시 송산동	192-339	답	39.1		39.1
1325	경기도 화성시 송산동	192-340	전	332.7		332.7
1326	경기도 화성시 송산동	192-341	전	221.4		221.4
1327	경기도 화성시 송산동	192-342	전	738.9		738.9
1328	경기도 화성시 송산동	192-343	전	38.4		38.4
1329	경기도 화성시 송산동	192-344	도	100.0		100.0
1330	경기도 화성시 송산동	192-345	대	496.9		496.9
1331	경기도 화성시 송산동	192-346	전	282.8		282.8
1332	경기도 화성시 송산동	192-347	전	245.4		245.4
1333	경기도 화성시 송산동	192-348	도	134.0		134.0
1334	경기도 화성시 송산동	192-349	도	8.4		8.4
1335	경기도 화성시 송산동	192-350	전	142.0		142.0
1336	경기도 화성시 송산동	192-351	대	366.8		366.8
1337	경기도 화성시 송산동	192-352	전	826.6		826.6
1338	경기도 화성시 송산동	192-353	구	67.3		67.3
1339	경기도 화성시 송산동	192-354	전	8.1		8.1
1340	경기도 화성시 송산동	192-355	전	242.2		242.2
1341	경기도 화성시 송산동	192-356	전	157.8		157.8
1342	경기도 화성시 송산동	192-358	전	1,084.1		1,018.8
1343	경기도 화성시 송산동	192-359	전	332.1		332.1
1344	경기도 화성시 송산동	192-360	전	28.3		28.3
1345	경기도 화성시 송산동	192-361	전	9.5		9.5
1346	경기도 화성시 송산동	192-362	전	74.4		74.4
1347	경기도 화성시 송산동	192-363	답	457.0		457.0
1348	경기도 화성시 송산동	192-364	전	223.7		96.4
1349	경기도 화성시 송산동	192-365	대	133.4		133.4
1350	경기도 화성시 송산동	192-366	전	5,246.7		5,246.7
1351	경기도 화성시 송산동	192-367	전	34.1		34.1
1352	경기도 화성시 송산동	192-368	대	10.6		10.6
1353	경기도 화성시 송산동	192-369	전	495.7		495.7
1354	경기도 화성시 송산동	192-370	대	393.5		393.5
1355	경기도 화성시 송산동	192-371	답	1,207.2		1,207.2
1356	경기도 화성시 송산동	192-372	답	44.5		44.5
1357	경기도 화성시 송산동	192-373	답	71.9		71.9
1358	경기도 화성시 송산동	192-374	전	56.9		56.9
1359	경기도 화성시 송산동	192-375	전	20.7		20.7
1360	경기도 화성시 송산동	192-376	전	2,229.3		2,229.3
1361	경기도 화성시 송산동	192-377	전	56.5		56.5
1362	경기도 화성시 송산동	192-378	구	593.1		593.1
1363	경기도 화성시 송산동	192-379	전	616.4		616.4
1364	경기도 화성시 송산동	192-380	전	3,755.3		3,755.3
1365	경기도 화성시 송산동	192-381	전	1,300.5		1,300.5
1366	경기도 화성시 송산동	192-382	전	251.7		251.7
1367	경기도 화성시 송산동	192-383	대	185.9		185.9
1368	경기도 화성시 송산동	192-384	구	3.6		3.6
1369	경기도 화성시 송산동	192-386	입	395.5		395.5
1370	경기도 화성시 송산동	192-387	입	53,816.2		53,816.2
1371	경기도 화성시 송산동	192-388	입	1,769.7		1,769.7
1372	경기도 화성시 송산동	192-389	입	1,702.8		1,702.8
1373	경기도 화성시 송산동	192-390	전	538.0		538.0
1374	경기도 화성시 송산동	192-391	전	516.5		516.5
1375	경기도 화성시 송산동	192-392	전	535.4		535.4
1376	경기도 화성시 송산동	192-393	전	535.0		535.0
1377	경기도 화성시 송산동	192-394	전	345.2		345.2
1378	경기도 화성시 송산동	192-395	전	276.5		276.5
1379	경기도 화성시 송산동	192-396	전	501.7		501.7
1380	경기도 화성시 송산동	192-397	전	93.4		93.4
1381	경기도 화성시 송산동	192-398	전	507.6		507.6
1382	경기도 화성시 송산동	192-399	전	577.0		577.0
1383	경기도 화성시 송산동	192-400	전	32.8		32.8

연번	소재지	지번	지목	전체면적(㎡)	지정면적(㎡)	
					세계유산구역	세계유산완충구역
1384	경기도 화성시 송산동	192-401	전	543.3		543.3
1385	경기도 화성시 송산동	192-402	전	591.8		591.8
1386	경기도 화성시 송산동	192-403	전	522.5		522.5
1387	경기도 화성시 송산동	192-404	전	590.0		590.0
1388	경기도 화성시 송산동	192-405	전	241.1		241.1
1389	경기도 화성시 송산동	192-406	전	1,232.5		1,232.5
1390	경기도 화성시 송산동	192-407	답	180.1		180.1
1391	경기도 화성시 송산동	192-408	답	14.1		14.1
1392	경기도 화성시 송산동	192-409	답	205.3		205.3
1393	경기도 화성시 송산동	192-410	답	395.1		395.1
1394	경기도 화성시 송산동	192-411	답	6.3		6.3
1395	경기도 화성시 송산동	192-412	답	382.7		382.7
1396	경기도 화성시 송산동	192-413	대	111.9		111.9
1397	경기도 화성시 송산동	192-414	대	96.1		96.1
1398	경기도 화성시 송산동	192-415	임	8,330.5		8,330.5
1399	경기도 화성시 송산동	192-416	전	241.4		241.4
1400	경기도 화성시 송산동	192-417	전	5.1		5.1
1401	경기도 화성시 송산동	192-418	도	41.1		41.1
1402	경기도 화성시 송산동	192-419	답	384.0		384.0
1403	경기도 화성시 송산동	192-420	전	571.3		571.3
1404	경기도 화성시 송산동	192-421	구	313.5		313.5
1405	경기도 화성시 송산동	192-422	임	1,799.4		1,799.4
1406	경기도 화성시 송산동	192-423	장	790.9		790.9
1407	경기도 화성시 송산동	192-426	전	329.8		329.8
1408	경기도 화성시 송산동	192-428	도	98.1		98.1
1409	경기도 화성시 송산동	192-429	임	399.6		399.6
1410	경기도 화성시 송산동	192-430	전	71.4		71.4
1411	경기도 화성시 송산동	192-431	임	610.8		610.8
1412	경기도 화성시 송산동	192-433	도	23.7		23.7
1413	경기도 화성시 송산동	192-434	잡	586.7		586.7
1414	경기도 화성시 송산동	192-435	목	19,114.6		19,114.6
1415	경기도 화성시 송산동	192-437	임	660.0		660.0
1416	경기도 화성시 송산동	192-438	임	555.2		555.2
1417	경기도 화성시 송산동	192-439	임	556.3		556.3
1418	경기도 화성시 송산동	192-440	임	554.5		554.5
1419	경기도 화성시 송산동	192-441	답	10,526.1		10,526.1
1420	경기도 화성시 송산동	192-442	전	7,992.7		7,992.7
1421	경기도 화성시 송산동	192-443	답	3,189.0		3,189.0
1422	경기도 화성시 송산동	192-444	전	32,328.3		32,328.3
1423	경기도 화성시 송산동	192-446	대	558.9		558.9
1424	경기도 화성시 송산동	192-454	도	562.1		239.0
1425	경기도 화성시 송산동	192-469	임	598.3		598.3
1426	경기도 화성시 송산동	192-470	임	600.0		600.0
1427	경기도 화성시 송산동	192-471	임	693.3		693.3
1428	경기도 화성시 송산동	192-472	임	598.0		598.0
1429	경기도 화성시 송산동	192-473	임	598.7		598.7
1430	경기도 화성시 송산동	192-474	임	514.5		514.5
1431	경기도 화성시 송산동	192-475	임	915.9		915.9
1432	경기도 화성시 송산동	192-476	임	2,047.1		2,047.1
1433	경기도 화성시 송산동	192-477	전	34.7		34.7
1434	경기도 화성시 송산동	192-478	임	49.7		49.7
1435	경기도 화성시 송산동	193-1	도	249.9		249.9
1436	경기도 화성시 송산동	193-2	도	57.6		57.6
1437	경기도 화성시 송산동	193-3	도	318.0		318.0
1438	경기도 화성시 송산동	193-4	도	152.8		152.8
1439	경기도 화성시 송산동	193-5	답	774.2		774.2
1440	경기도 화성시 송산동	193-6	답	392.1		392.1
1441	경기도 화성시 송산동	193-7	도	343.5		343.5
1442	경기도 화성시 송산동	194-2	도	74.7		74.7
1443	경기도 화성시 송산동	194-5	도	38.2		38.2
1444	경기도 화성시 송산동	194-19	전	1,357.4		659.6
1445	경기도 화성시 송산동	194-21	도	92.7		74.1
1446	경기도 화성시 송산동	194-24	도	26.8		26.8
1447	경기도 화성시 송산동	194-33	도	8.7		8.3
1448	경기도 화성시 송산동	194-38	전	592.4		111.2
1449	경기도 화성시 송산동	194-54	도	306.5		1.0

연번	소재지	지번	지목	전체면적(㎡)	지정면적(㎡)	
					세계유산구역	세계유산완충구역
1450	경기도 화성시 송산동	196-11	도	79.1		79.1
1451	경기도 화성시 송산동	197-4	도	196.2		196.2
1452	경기도 화성시 송산동	197-21	도	92.8		92.8
1453	경기도 화성시 송산동	215-4	구	540.0		540.0
1454	경기도 화성시 송산동	217-1	도	209.6		209.6
1455	경기도 화성시 송산동	217-3	도	99.1		7.7
1456	경기도 화성시 송산동	218	구	1,640.2		1,640.2
1457	경기도 화성시 송산동	218-1	구	58.4		58.4
1458	경기도 화성시 송산동	225	대	246.4		246.4
1459	경기도 화성시 송산동	225-1	대	236.4		236.4
1460	경기도 화성시 송산동	225-2	대	232.4		232.4
1461	경기도 화성시 송산동	225-3	대	223.2		223.2
1462	경기도 화성시 송산동	225-4	대	219.0		219.0
1463	경기도 화성시 송산동	225-5	대	230.2		230.2
1464	경기도 화성시 송산동	225-6	대	230.2		230.2
1465	경기도 화성시 송산동	225-7	대	230.3		230.3
1466	경기도 화성시 송산동	225-8	대	246.1		246.1
1467	경기도 화성시 송산동	225-9	도	54.2		54.2
1468	경기도 화성시 송산동	226	대	1,583.7		937.8
1469	경기도 화성시 송산동	227	대	289.5		289.5
1470	경기도 화성시 송산동	227-1	대	289.4		289.4
1471	경기도 화성시 송산동	227-2	대	302.7		302.7
1472	경기도 화성시 송산동	227-3	대	320.2		320.2
1473	경기도 화성시 송산동	227-4	대	323.3		323.3
1474	경기도 화성시 송산동	227-5	대	303.9		303.9
1475	경기도 화성시 송산동	227-6	대	250.9		250.9
1476	경기도 화성시 송산동	227-7	대	277.2		277.2
1477	경기도 화성시 송산동	227-8	도	33.3		33.3
1478	경기도 화성시 송산동	227-9	도	55.5		55.5
1479	경기도 화성시 송산동	228	차	1,412.0		450.9
1480	경기도 화성시 송산동	228-3	대	410.8		30.5
1481	경기도 화성시 송산동	228-4	대	441.8		136.3
1482	경기도 화성시 송산동	228-5	대	353.7		173.8
1483	경기도 화성시 송산동	229	도	258.6		258.6
1484	경기도 화성시 송산동	230	도	3,272.1		3,272.1
1485	경기도 화성시 송산동	231	도	1,064.7		168.1
1486	경기도 화성시 송산동	232	도	324.3		319.0
1487	경기도 화성시 송산동	233	도	1,307.2		927.7
1488	경기도 화성시 송산동	234	도	354.8		354.8
1489	경기도 화성시 송산동	235	도	1,543.2		1,312.6
1490	경기도 화성시 송산동	237	천	6,250.6		896.1
1491	경기도 화성시 송산동	237-1	공	184.3		184.3
1492	경기도 화성시 송산동	237-2	공	807.2		731.5
1493	경기도 화성시 송산동	산4-60	임	55,586.6		45,234.2
1494	경기도 화성시 송산동	산4-68	임	444.6		444.6
1495	경기도 화성시 송산동	산4-77	임	2,538.2		2,538.2
1496	경기도 화성시 송산동	산4-78	임	1,957.8		1,957.8
1497	경기도 화성시 송산동	산4-80	임	1,912.6		1,912.6
1498	경기도 화성시 송산동	산4-85	임	16,423.4		7,211.9
1499	경기도 화성시 송산동	산4-93	임	634.0		634.0
1500	경기도 화성시 송산동	산4-99	임	307.6		307.6
1501	경기도 화성시 송산동	산5-1	임	884.2		884.2
1502	경기도 화성시 송산동	산5-16	임	207.5		207.5
1503	경기도 화성시 송산동	산9	도	195.1		195.1
1504	경기도 화성시 송산동	산13	도	153.0		153.0
1505	경기도 화성시 송산동	산13-1	도	114.4		114.4
1506	경기도 화성시 송산동	산13-2	도	365.4		365.4
1507	경기도 화성시 송산동	산13-6	임	387.9		387.9
1508	경기도 화성시 송산동	산13-8	도	339.3		339.3

○ 화성시 안녕동

연번	소재지	지번	지목	전체면적(㎡)	지정면적(㎡)	
					세계유산구역	세계유산완충구역
1	경기도 화성시 안녕동	164-36	답	2,100.5		2,100.5
2	경기도 화성시 안녕동	164-37	도	515.7		515.7

연번	소재지	지번	지목	전체면적(㎡)	지정면적(㎡)	
					세계유산구역	세계유산완충구역
3	경기도 화성시 안녕동	164-38	도	18.1		18.1
4	경기도 화성시 안녕동	164-39	전	141.7		141.7
5	경기도 화성시 안녕동	164-41	전	48.5		48.5
6	경기도 화성시 안녕동	164-93	도	44.8		44.8
7	경기도 화성시 안녕동	164-94	도	30.8		30.8
8	경기도 화성시 안녕동	164-95	도	266.1		266.1
9	경기도 화성시 안녕동	164-96	도	155.1		155.1
10	경기도 화성시 안녕동	164-97	답	399.2		399.2
11	경기도 화성시 안녕동	164-107	잡	137.3		137.3
12	경기도 화성시 안녕동	164-111	답	1.0		1.0
13	경기도 화성시 안녕동	164-142	도	957.9		42.0
14	경기도 화성시 안녕동	164-167	목	42,485.3		42,485.3
15	경기도 화성시 안녕동	164-168	전	2,363.5		2,363.5
16	경기도 화성시 안녕동	164-169	전	2,996.3		2,996.3
17	경기도 화성시 안녕동	164-170	임	15,313.0		15,313.0
18	경기도 화성시 안녕동	164-174	임	7,229.9		7,229.9
19	경기도 화성시 안녕동	164-189	도	246.4		246.4
20	경기도 화성시 안녕동	164-223	답	1,313.1		1,313.1
21	경기도 화성시 안녕동	167-1	답	1,002.1		1,002.1
22	경기도 화성시 안녕동	167-2	답	857.0		857.0
23	경기도 화성시 안녕동	167-7	장	1,586.9		1,586.9
24	경기도 화성시 안녕동	167-8	창	312.2		312.2
25	경기도 화성시 안녕동	167-9	대	841.3		841.3
26	경기도 화성시 안녕동	167-10	답	1,104.4		1,104.4
27	경기도 화성시 안녕동	167-11	답	1,892.4		1,892.4
28	경기도 화성시 안녕동	167-12	답	2,578.1		2,578.1
29	경기도 화성시 안녕동	167-13	답	1,487.9		1,487.9
30	경기도 화성시 안녕동	167-14	잡	1,172.3		1,172.3
31	경기도 화성시 안녕동	167-15	잡	1,989.0		1,989.0
32	경기도 화성시 안녕동	167-16	답	809.5		809.5
33	경기도 화성시 안녕동	167-17	답	1,363.7		1,363.7
34	경기도 화성시 안녕동	167-18	잡	1,391.2		62.7
35	경기도 화성시 안녕동	167-19	답	4,432.3		3,728.9
36	경기도 화성시 안녕동	167-20	답	1,372.1		1,367.1
37	경기도 화성시 안녕동	167-21	답	3,775.7		2,109.0
38	경기도 화성시 안녕동	167-22	답	4,419.5		599.1
39	경기도 화성시 안녕동	167-36	답	1,947.8		1,947.8
40	경기도 화성시 안녕동	167-40	답	2,123.7		623.9
41	경기도 화성시 안녕동	167-64	답	326.4		326.4
42	경기도 화성시 안녕동	167-72	답	195.3		195.3
43	경기도 화성시 안녕동	167-85	목	993.6		993.6
44	경기도 화성시 안녕동	167-86	도	397.5		397.5
45	경기도 화성시 안녕동	167-87	장	791.2		791.2
46	경기도 화성시 안녕동	167-88	대	1,177.9		1,177.9
47	경기도 화성시 안녕동	167-92	장	1,931.5		1,931.5
48	경기도 화성시 안녕동	167-93	답	83.7		83.7
49	경기도 화성시 안녕동	167-94	장	959.3		959.3
50	경기도 화성시 안녕동	167-95	답	199.9		199.9
51	경기도 화성시 안녕동	167-96	도	220.2		220.2
52	경기도 화성시 안녕동	167-97	대	30.9		30.9
53	경기도 화성시 안녕동	167-98	장	219.6		219.6
54	경기도 화성시 안녕동	167-99	도	76.2		76.2
55	경기도 화성시 안녕동	167-100	대	1,069.1		1,069.1
56	경기도 화성시 안녕동	167-101	답	195.2		195.2
57	경기도 화성시 안녕동	167-102	도	139.1		139.1
58	경기도 화성시 안녕동	167-103	도	7.3		7.3
59	경기도 화성시 안녕동	167-104	도	200.3		200.3
60	경기도 화성시 안녕동	167-105	창	45.1		45.1
61	경기도 화성시 안녕동	167-107	답	857.4		857.4
62	경기도 화성시 안녕동	167-110	장	762.1		762.1
63	경기도 화성시 안녕동	167-111	대	846.0		846.0
64	경기도 화성시 안녕동	167-112	장	985.8		985.8
65	경기도 화성시 안녕동	167-113	창	76.0		76.0
66	경기도 화성시 안녕동	167-114	대	3.6		3.6
67	경기도 화성시 안녕동	167-115	대	1.1		1.1
68	경기도 화성시 안녕동	167-116	대	5.1		5.1

연번	소재지	지번	지목	전체면적(㎡)	지정면적(㎡)	
					세계유산구역	세계유산완충구역
69	경기도 화성시 안녕동	167-117	답	176.1		176.1
70	경기도 화성시 안녕동	167-118	답	680.7		680.7
71	경기도 화성시 안녕동	167-119	답	230.1		230.1
72	경기도 화성시 안녕동	167-120	답	215.8		215.8
73	경기도 화성시 안녕동	167-121	답	276.9		276.9
74	경기도 화성시 안녕동	167-122	답	148.5		79.4
75	경기도 화성시 안녕동	167-123	답	439.5		21.8
76	경기도 화성시 안녕동	167-128	도	121.2		121.2
77	경기도 화성시 안녕동	167-129	도	1.4		1.4
78	경기도 화성시 안녕동	167-130	대	2.9		2.9
79	경기도 화성시 안녕동	167-131	답	47.5		47.5
80	경기도 화성시 안녕동	167-132	도	27.9		27.9
81	경기도 화성시 안녕동	167-133	창	0.2		0.2
82	경기도 화성시 안녕동	167-134	답	338.5		338.5
83	경기도 화성시 안녕동	167-135	도	6.1		6.1
84	경기도 화성시 안녕동	167-136	도	7.8		7.8
85	경기도 화성시 안녕동	167-137	도	150.1		150.1
86	경기도 화성시 안녕동	167-138	도	142.9		142.9
87	경기도 화성시 안녕동	168-1	대	1,307.8		27.2
88	경기도 화성시 안녕동	168-2	답	4,340.2		3,820.0
89	경기도 화성시 안녕동	168-7	답	622.9		622.9
90	경기도 화성시 안녕동	168-8	답	412.6		412.6
91	경기도 화성시 안녕동	168-12	답	438.9		256.7
92	경기도 화성시 안녕동	168-16	답	6.8		6.8
93	경기도 화성시 안녕동	168-20	답	313.6		313.6
94	경기도 화성시 안녕동	168-22	답	141.0		29.1
95	경기도 화성시 안녕동	169-1	전	948.3		908.4
96	경기도 화성시 안녕동	169-2	답	128.9		66.8
97	경기도 화성시 안녕동	170	임	1,823.5		1,823.5
98	경기도 화성시 안녕동	170-1	도	295.7		137.4
99	경기도 화성시 안녕동	170-5	잡	484.3		148.1
100	경기도 화성시 안녕동	170-6	전	1,076.4		1,076.4
101	경기도 화성시 안녕동	170-7	전	760.4		760.4
102	경기도 화성시 안녕동	170-8	대	775.9		775.9
103	경기도 화성시 안녕동	170-9	장	815.8		815.8
104	경기도 화성시 안녕동	170-10	대	462.4		462.4
105	경기도 화성시 안녕동	170-11	대	759.3		759.3
106	경기도 화성시 안녕동	170-12	도	208.6		208.6
107	경기도 화성시 안녕동	170-13	대	956.6		956.6
108	경기도 화성시 안녕동	170-14	잡	2,035.9		2,035.9
109	경기도 화성시 안녕동	170-15	답	1,357.1		1,357.1
110	경기도 화성시 안녕동	170-16	도	1,891.3		1,891.3
111	경기도 화성시 안녕동	170-19	전	870.5		870.5
112	경기도 화성시 안녕동	170-52	도	803.2		803.2
113	경기도 화성시 안녕동	170-58	답	99.7		99.7
114	경기도 화성시 안녕동	170-65	도	433.6		392.2
115	경기도 화성시 안녕동	170-66	도	830.3		830.3
116	경기도 화성시 안녕동	170-67	도	460.4		460.4
117	경기도 화성시 안녕동	170-68	도	118.7		118.7
118	경기도 화성시 안녕동	170-69	도	353.0		353.0
119	경기도 화성시 안녕동	170-70	도	795.1		795.1
120	경기도 화성시 안녕동	170-71	도	6.5		6.5
121	경기도 화성시 안녕동	170-72	도	80.1		80.1
122	경기도 화성시 안녕동	170-74	도	1.4		1.4
123	경기도 화성시 안녕동	170-75	도	736.2		736.2
124	경기도 화성시 안녕동	170-99	전	357.8		357.8
125	경기도 화성시 안녕동	170-104	주	1,262.6		1,262.6
126	경기도 화성시 안녕동	170-107	전	32.9		32.9
127	경기도 화성시 안녕동	170-108	전	3.7		3.7
128	경기도 화성시 안녕동	170-110	대	751.3		751.3
129	경기도 화성시 안녕동	170-111	대	141.2		141.2
130	경기도 화성시 안녕동	170-112	장	140.7		140.7
131	경기도 화성시 안녕동	170-113	대	207.6		207.6
132	경기도 화성시 안녕동	170-116	도	157.2		157.2
133	경기도 화성시 안녕동	170-117	대	727.7		727.7
134	경기도 화성시 안녕동	170-118	임	409.6		409.6

연번	소재지	지번	지목	전체면적(㎡)	지정면적(㎡)	
					세계유산구역	세계유산완충구역
135	경기도 화성시 안녕동	171-1	답	3,009.5		3,009.5
136	경기도 화성시 안녕동	171-2	답	1,651.7		1,651.7
137	경기도 화성시 안녕동	171-3	답	970.8		970.8
138	경기도 화성시 안녕동	171-4	답	1,647.3		1,647.3
139	경기도 화성시 안녕동	171-5	답	1,618.9		1,618.9
140	경기도 화성시 안녕동	171-6	답	2,469.8		2,469.8
141	경기도 화성시 안녕동	171-7	답	279.2		279.2
142	경기도 화성시 안녕동	171-8	답	23.0		23.0
143	경기도 화성시 안녕동	171-9	답	182.1		182.1
144	경기도 화성시 안녕동	171-10	답	0.5		0.5
145	경기도 화성시 안녕동	172-1	장	484.6		484.6
146	경기도 화성시 안녕동	172-2	장	840.0		840.0
147	경기도 화성시 안녕동	172-4	전	460.3		460.3
148	경기도 화성시 안녕동	172-5	창	600.5		600.5
149	경기도 화성시 안녕동	172-6	도	19.2		19.2
150	경기도 화성시 안녕동	172-7	도	51.5		51.5
151	경기도 화성시 안녕동	172-8	도	29.4		29.4
152	경기도 화성시 안녕동	172-9	전	36.7		36.7
153	경기도 화성시 안녕동	172-10	전	2,451.9		2,451.9
154	경기도 화성시 안녕동	172-11	전	540.6		540.6
155	경기도 화성시 안녕동	172-12	장	35.2		35.2
156	경기도 화성시 안녕동	172-13	전	220.1		220.1
157	경기도 화성시 안녕동	172-14	창	34.0		34.0
158	경기도 화성시 안녕동	172-15	도	2.9		2.9
159	경기도 화성시 안녕동	172-16	도	117.9		117.9
160	경기도 화성시 안녕동	172-17	전	348.0		348.0
161	경기도 화성시 안녕동	173	답	481.5		481.5
162	경기도 화성시 안녕동	173-1	답	458.1		458.1
163	경기도 화성시 안녕동	174	답	234.5		234.5
164	경기도 화성시 안녕동	174-2	답	572.0		572.0
165	경기도 화성시 안녕동	180-1	임	177.0		139.0
166	경기도 화성시 안녕동	180-7	잡	1,012.3		619.4
167	경기도 화성시 안녕동	180-9	대	1,748.9		1,746.9
168	경기도 화성시 안녕동	180-10	도	353.1		353.1
169	경기도 화성시 안녕동	180-11	대	172.9		172.9
170	경기도 화성시 안녕동	180-12	대	465.9		465.9
171	경기도 화성시 안녕동	180-13	대	437.8		437.8
172	경기도 화성시 안녕동	180-14	도	320.2		44.5
173	경기도 화성시 안녕동	180-15	답	3,988.5		24.1
174	경기도 화성시 안녕동	180-19	학	11,187.8		154.0
175	경기도 화성시 안녕동	180-24	대	1,011.2		292.7
176	경기도 화성시 안녕동	180-25	도	3,551.9		2,935.8
177	경기도 화성시 안녕동	180-26	잡	249.0		249.0
178	경기도 화성시 안녕동	180-27	대	412.2		412.2
179	경기도 화성시 안녕동	180-28	중	718.7		718.7
180	경기도 화성시 안녕동	180-29	대	495.3		495.3
181	경기도 화성시 안녕동	180-30	대	628.3		628.3
182	경기도 화성시 안녕동	180-36	대	503.9		503.9
183	경기도 화성시 안녕동	180-37	임	688.1		296.9
184	경기도 화성시 안녕동	180-38	대	983.6		516.3
185	경기도 화성시 안녕동	180-39	임	3,101.9		366.1
186	경기도 화성시 안녕동	180-46	장	990.8		747.6
187	경기도 화성시 안녕동	180-47	잡	1,008.1		1,008.1
188	경기도 화성시 안녕동	180-48	잡	1,050.6		1,050.6
189	경기도 화성시 안녕동	180-49	잡	1,996.0		1,996.0
190	경기도 화성시 안녕동	180-50	대	343.9		343.9
191	경기도 화성시 안녕동	180-51	임	66.6		66.6
192	경기도 화성시 안녕동	180-52	잡	1,999.1		1,999.1
193	경기도 화성시 안녕동	180-53	도	289.4		289.4
194	경기도 화성시 안녕동	180-55	잡	160.6		160.6
195	경기도 화성시 안녕동	180-56	잡	2,976.7		2,976.7
196	경기도 화성시 안녕동	180-57	잡	992.3		629.2
197	경기도 화성시 안녕동	180-73	장	965.2		965.2
198	경기도 화성시 안녕동	180-75	장	586.6		586.6
199	경기도 화성시 안녕동	180-76	대	1,003.1		1,003.1
200	경기도 화성시 안녕동	180-77	도	2,918.8		657.4

연번	소재지	지번	지목	전체면적(㎡)	지정면적(㎡)	
					세계유산구역	세계유산완충구역
201	경기도 화성시 안녕동	180-78	임	1,930.0		618.5
202	경기도 화성시 안녕동	180-79	장	1,668.4		1,668.4
203	경기도 화성시 안녕동	180-80	대	992.1		992.1
204	경기도 화성시 안녕동	180-83	장	945.3		242.8
205	경기도 화성시 안녕동	180-84	잡	986.8		986.8
206	경기도 화성시 안녕동	180-85	대	1,002.1		1,002.1
207	경기도 화성시 안녕동	180-86	대	1,997.8		108.5
208	경기도 화성시 안녕동	180-88	도	21.6		21.6
209	경기도 화성시 안녕동	180-89	대	399.6		399.6
210	경기도 화성시 안녕동	180-90	대	1,019.3		1,019.3
211	경기도 화성시 안녕동	180-91	대	1,117.9		1,117.9
212	경기도 화성시 안녕동	180-92	대	514.9		514.9
213	경기도 화성시 안녕동	180-93	대	955.5		955.5
214	경기도 화성시 안녕동	180-94	도	367.1		367.1
215	경기도 화성시 안녕동	180-95	잡	520.0		520.0
216	경기도 화성시 안녕동	180-96	대	988.1		988.1
217	경기도 화성시 안녕동	180-97	창	919.7		919.7
218	경기도 화성시 안녕동	180-98	도	244.0		244.0
219	경기도 화성시 안녕동	180-99	잡	973.6		973.6
220	경기도 화성시 안녕동	180-100	도	3,044.2		2,046.7
221	경기도 화성시 안녕동	180-101	임	183.3		183.3
222	경기도 화성시 안녕동	180-102	장	620.8		620.8
223	경기도 화성시 안녕동	180-103	대	1,975.5		1,975.5
224	경기도 화성시 안녕동	180-104	대	589.8		285.2
225	경기도 화성시 안녕동	180-105	대	998.1		728.7
226	경기도 화성시 안녕동	180-106	임	2,041.0		2,041.0
227	경기도 화성시 안녕동	180-107	대	2,024.9		2,024.9
228	경기도 화성시 안녕동	180-108	창	1,008.8		1,008.8
229	경기도 화성시 안녕동	180-109	대	1,020.0		1,020.0
230	경기도 화성시 안녕동	180-110	장	1,023.2		1,023.2
231	경기도 화성시 안녕동	180-111	대	1,039.7		1,039.7
232	경기도 화성시 안녕동	180-112	임	1,985.3		1,985.3
233	경기도 화성시 안녕동	180-113	도	249.8		249.8
234	경기도 화성시 안녕동	180-114	장	1,659.1		1,659.1
235	경기도 화성시 안녕동	180-115	대	2,032.6		2,032.6
236	경기도 화성시 안녕동	180-116	임	2,012.8		2,012.8
237	경기도 화성시 안녕동	180-117	잡	374.1		374.1
238	경기도 화성시 안녕동	180-118	대	963.0		963.0
239	경기도 화성시 안녕동	180-119	대	1,777.5		1,777.5
240	경기도 화성시 안녕동	180-120	대	798.5		798.5
241	경기도 화성시 안녕동	180-121	대	737.0		737.0
242	경기도 화성시 안녕동	180-122	대	710.4		710.4
243	경기도 화성시 안녕동	180-123	임	3,513.8		3,513.8
244	경기도 화성시 안녕동	180-124	대	895.9		895.9
245	경기도 화성시 안녕동	180-125	대	1,205.1		825.6
246	경기도 화성시 안녕동	180-126	대	850.7		522.0
247	경기도 화성시 안녕동	180-131	잡	1,431.6		1,431.6
248	경기도 화성시 안녕동	180-132	잡	443.2		443.2
249	경기도 화성시 안녕동	180-133	대	4,879.5		4,879.5
250	경기도 화성시 안녕동	180-134	잡	13.7		13.7
251	경기도 화성시 안녕동	180-135	대	855.3		855.3
252	경기도 화성시 안녕동	180-136	도	4,508.4		3,197.3
253	경기도 화성시 안녕동	180-137	대	488.0		488.0
254	경기도 화성시 안녕동	180-138	대	977.7		977.7
255	경기도 화성시 안녕동	180-139	장	965.1		965.1
256	경기도 화성시 안녕동	180-140	장	3,332.5		3,332.5
257	경기도 화성시 안녕동	180-141	대	948.8		948.8
258	경기도 화성시 안녕동	180-142	창	1,913.2		1,913.2
259	경기도 화성시 안녕동	180-143	대	977.6		977.6
260	경기도 화성시 안녕동	180-144	대	998.5		998.5
261	경기도 화성시 안녕동	180-145	대	994.9		994.9
262	경기도 화성시 안녕동	180-146	장	2,019.0		2,019.0
263	경기도 화성시 안녕동	180-147	임	1,525.0		1,525.0
264	경기도 화성시 안녕동	180-148	임	986.9		986.9
265	경기도 화성시 안녕동	180-149	임	86.9		86.9
266	경기도 화성시 안녕동	180-150	임	543.0		543.0

연번	소재지	지번	지목	전체면적(㎡)	지정면적(㎡)	
					세계유산구역	세계유산완충구역
267	경기도 화성시 안녕동	180-151	임	11.6		11.6
268	경기도 화성시 안녕동	180-152	임	8.3		8.3
269	경기도 화성시 안녕동	180-153	대	1,006.9		1,006.9
270	경기도 화성시 안녕동	180-154	임	787.3		787.3
271	경기도 화성시 안녕동	180-155	대	692.1		692.1
272	경기도 화성시 안녕동	180-156	대	948.3		948.3
273	경기도 화성시 안녕동	180-158	임	1,551.6		1,551.6
274	경기도 화성시 안녕동	180-159	대	845.2		845.2
275	경기도 화성시 안녕동	180-160	대	982.1		982.1
276	경기도 화성시 안녕동	180-161	장	1,982.6		1,982.6
277	경기도 화성시 안녕동	180-162	장	1,974.6		1,974.6
278	경기도 화성시 안녕동	180-163	대	660.7		660.7
279	경기도 화성시 안녕동	180-164	대	981.0		981.0
280	경기도 화성시 안녕동	180-165	장	302.0		278.0
281	경기도 화성시 안녕동	180-166	임	974.0		797.9
282	경기도 화성시 안녕동	180-167	대	926.5		926.5
283	경기도 화성시 안녕동	180-168	차	3,958.5		1,864.4
284	경기도 화성시 안녕동	180-211	임	1,999.6		7.5
285	경기도 화성시 안녕동	180-212	임	1,001.2		265.9
286	경기도 화성시 안녕동	180-213	대	996.6		629.3
287	경기도 화성시 안녕동	180-214	대	1,013.3		951.9
288	경기도 화성시 안녕동	180-215	임	1,010.9		1,010.9
289	경기도 화성시 안녕동	180-216	장	928.3		928.3
290	경기도 화성시 안녕동	180-217	대	647.8		647.8
291	경기도 화성시 안녕동	180-218	임	4,011.6		1,818.0
292	경기도 화성시 안녕동	180-219	대	638.4		638.4
293	경기도 화성시 안녕동	180-220	임	996.9		996.9
294	경기도 화성시 안녕동	180-221	장	968.5		968.5
295	경기도 화성시 안녕동	180-222	차	1,985.2		1,985.2
296	경기도 화성시 안녕동	180-224	대	991.8		991.8
297	경기도 화성시 안녕동	180-225	대	992.2		630.8
298	경기도 화성시 안녕동	180-226	임	981.0		10.0
299	경기도 화성시 안녕동	180-227	대	1,013.6		565.5
300	경기도 화성시 안녕동	180-257	임	1,791.2		1,791.2
301	경기도 화성시 안녕동	180-334	도	23,976.7		5,430.8
302	경기도 화성시 안녕동	180-337	장	1,010.0		1,010.0
303	경기도 화성시 안녕동	180-338	대	542.5		366.3
304	경기도 화성시 안녕동	180-348	대	513.7		513.7
305	경기도 화성시 안녕동	180-349	대	998.5		5.3
306	경기도 화성시 안녕동	180-350	임	85.1		85.1
307	경기도 화성시 안녕동	180-353	대	497.9		497.9
308	경기도 화성시 안녕동	180-354	대	984.5		984.5
309	경기도 화성시 안녕동	180-357	대	1,936.2		1,931.6
310	경기도 화성시 안녕동	180-360	임	750.3		750.3
311	경기도 화성시 안녕동	180-361	대	739.8		739.8
312	경기도 화성시 안녕동	180-369	장	986.3		986.3
313	경기도 화성시 안녕동	180-370	장	997.2		981.9
314	경기도 화성시 안녕동	180-372	장	9,905.1		2,733.1
315	경기도 화성시 안녕동	180-374	임	1,047.1		1,047.1
316	경기도 화성시 안녕동	180-375	임	791.5		617.1
317	경기도 화성시 안녕동	180-383	임	956.0		502.3
318	경기도 화성시 안녕동	180-384	임	426.4		426.4
319	경기도 화성시 안녕동	180-385	임	1,365.2		1,365.2
320	경기도 화성시 안녕동	180-387	대	388.2		388.2
321	경기도 화성시 안녕동	180-388	잡	181.1		181.1
322	경기도 화성시 안녕동	180-391	잡	181.7		181.7
323	경기도 화성시 안녕동	180-392	잡	255.7		255.7
324	경기도 화성시 안녕동	180-399	장	979.8		979.8
325	경기도 화성시 안녕동	180-400	대	868.8		868.8
326	경기도 화성시 안녕동	180-401	대	806.6		806.6
327	경기도 화성시 안녕동	180-402	대	843.9		843.9
328	경기도 화성시 안녕동	180-404	잡	211.4		211.4
329	경기도 화성시 안녕동	180-405	잡	205.5		205.5
330	경기도 화성시 안녕동	180-407	잡	173.3		173.3
331	경기도 화성시 안녕동	180-408	도	66.9		66.9
332	경기도 화성시 안녕동	180-409	잡	184.7		184.7



연번	소재지	지번	지목	전체면적(㎡)	지정면적(㎡)	
					세계유산구역	세계유산완충구역
333	경기도 화성시 안녕동	180-410	임	930.5		930.5
334	경기도 화성시 안녕동	180-413	대	217.9		217.9
335	경기도 화성시 안녕동	180-414	대	987.9		987.9
336	경기도 화성시 안녕동	180-417	대	409.9		409.9
337	경기도 화성시 안녕동	180-418	잡	165.8		165.8
338	경기도 화성시 안녕동	180-419	잡	1,707.5		1,707.5
339	경기도 화성시 안녕동	180-421	도	1.4		1.4
340	경기도 화성시 안녕동	180-422	도	630.8		630.8
341	경기도 화성시 안녕동	180-423	도	7,039.2		6,051.5
342	경기도 화성시 안녕동	180-424	도	70.0		70.0
343	경기도 화성시 안녕동	180-445	대	1,017.9		1,017.9
344	경기도 화성시 안녕동	180-447	도	87.0		87.0
345	경기도 화성시 안녕동	180-448	대	892.1		892.1
346	경기도 화성시 안녕동	180-449	대	423.8		287.9
347	경기도 화성시 안녕동	180-457	대	676.4		676.4
348	경기도 화성시 안녕동	180-458	대	1,636.0		1,636.0
349	경기도 화성시 안녕동	180-459	잡	992.3		992.3
350	경기도 화성시 안녕동	180-461	도	1.4		1.4
351	경기도 화성시 안녕동	180-462	대	286.9		286.9
352	경기도 화성시 안녕동	180-463	대	473.1		473.1
353	경기도 화성시 안녕동	180-464	장	1,020.0		1,020.0
354	경기도 화성시 안녕동	180-466	잡	1,012.1		1,012.1
355	경기도 화성시 안녕동	180-467	대	781.9		781.9
356	경기도 화성시 안녕동	180-468	임	992.8		325.1
357	경기도 화성시 안녕동	180-469	잡	497.6		497.6
358	경기도 화성시 안녕동	180-476	임	485.1		485.1
359	경기도 화성시 안녕동	180-477	임	379.3		379.3
360	경기도 화성시 안녕동	180-478	대	514.0		514.0
361	경기도 화성시 안녕동	180-479	대	649.9		649.9
362	경기도 화성시 안녕동	180-480	장	691.5		691.5
363	경기도 화성시 안녕동	180-481	장	2,022.8		2,022.8
364	경기도 화성시 안녕동	180-496	임	10.2		10.2
365	경기도 화성시 안녕동	180-497	임	8.0		8.0
366	경기도 화성시 안녕동	180-498	임	53.0		53.0
367	경기도 화성시 안녕동	180-504	임	56.9		56.9
368	경기도 화성시 안녕동	180-508	잡	954.5		954.5
369	경기도 화성시 안녕동	180-509	장	1,031.6		222.7
370	경기도 화성시 안녕동	180-510	임	74.3		74.3
371	경기도 화성시 안녕동	180-511	대	884.1		884.1
372	경기도 화성시 안녕동	180-512	임	342.4		342.4
373	경기도 화성시 안녕동	180-516	임	215.6		153.3
374	경기도 화성시 안녕동	180-528	임	3.6		3.6
375	경기도 화성시 안녕동	180-529	잡	48.5		48.5
376	경기도 화성시 안녕동	180-531	대	60.5		60.5
377	경기도 화성시 안녕동	180-532	대	49.5		49.5
378	경기도 화성시 안녕동	180-533	임	42.8		42.8
379	경기도 화성시 안녕동	180-534	대	134.7		134.7
380	경기도 화성시 안녕동	180-535	임	216.4		135.9
381	경기도 화성시 안녕동	180-538	잡	1,347.5		1,347.5
382	경기도 화성시 안녕동	180-539	임	673.7		673.7
383	경기도 화성시 안녕동	180-540	임	4.8		4.8
384	경기도 화성시 안녕동	180-543	임	90.9		90.9
385	경기도 화성시 안녕동	180-544	임	38.1		38.1
386	경기도 화성시 안녕동	180-545	임	18.2		18.2
387	경기도 화성시 안녕동	180-546	임	28.8		28.8
388	경기도 화성시 안녕동	180-548	대	18.1		18.1
389	경기도 화성시 안녕동	180-549	임	5.6		5.6
390	경기도 화성시 안녕동	180-578	잡	505.9		505.9
391	경기도 화성시 안녕동	180-579	잡	12.8		12.8
392	경기도 화성시 안녕동	180-580	임	83.8		83.8
393	경기도 화성시 안녕동	180-587	임	193.2		193.2
394	경기도 화성시 안녕동	180-599	도	20.3		20.3
395	경기도 화성시 안녕동	180-601	대	987.5		987.5
396	경기도 화성시 안녕동	180-602	대	1,971.3		1,971.3
397	경기도 화성시 안녕동	180-603	대	463.5		463.5
398	경기도 화성시 안녕동	180-609	대	994.2		173.0

연번	소재지	지번	지목	전체면적(㎡)	지정면적(㎡)	
					세계유산구역	세계유산완충구역
399	경기도 화성시 안녕동	180-612	대	467.1		467.1
400	경기도 화성시 안녕동	180-613	도	4.6		4.6
401	경기도 화성시 안녕동	180-614	대	927.6		927.6
402	경기도 화성시 안녕동	180-615	대	927.6		927.6
403	경기도 화성시 안녕동	180-616	대	897.4		897.4
404	경기도 화성시 안녕동	180-617	도	204.8		204.8
405	경기도 화성시 안녕동	180-619	도	5.1		5.1
406	경기도 화성시 안녕동	180-621	장	927.2		927.2
407	경기도 화성시 안녕동	180-623	도	2.0		2.0
408	경기도 화성시 안녕동	180-625	도	8.0		8.0
409	경기도 화성시 안녕동	180-628	대	419.2		173.0
410	경기도 화성시 안녕동	180-630	대	418.6		93.2
411	경기도 화성시 안녕동	180-632	대	419.1		1.9
412	경기도 화성시 안녕동	180-637	임	1,524.6		1,524.6
413	경기도 화성시 안녕동	180-638	대	1,945.6		1,945.6
414	경기도 화성시 안녕동	180-639	임	4.0		4.0
415	경기도 화성시 안녕동	180-640	임	4.0		4.0
416	경기도 화성시 안녕동	180-641	도	30.1		30.1
417	경기도 화성시 안녕동	180-643	대	121.1		121.1
418	경기도 화성시 안녕동	180-644	대	127.0		127.0
419	경기도 화성시 안녕동	180-645	대	113.6		113.6
420	경기도 화성시 안녕동	180-646	대	125.9		125.9
421	경기도 화성시 안녕동	180-647	임	241.6		241.6
422	경기도 화성시 안녕동	180-648	임	14.1		14.1
423	경기도 화성시 안녕동	180-649	임	43.8		43.8
424	경기도 화성시 안녕동	180-650	임	38.2		38.2
425	경기도 화성시 안녕동	180-651	임	64.8		64.8
426	경기도 화성시 안녕동	180-652	대	628.6		628.6
427	경기도 화성시 안녕동	180-653	대	684.2		684.2
428	경기도 화성시 안녕동	180-654	도	44.1		44.1
429	경기도 화성시 안녕동	180-661	대	344.5		344.5
430	경기도 화성시 안녕동	180-662	대	344.7		344.7
431	경기도 화성시 안녕동	180-667	도	25.6		25.6
432	경기도 화성시 안녕동	180-678	도	8.2		8.2
433	경기도 화성시 안녕동	180-679	임	4.9		4.9
434	경기도 화성시 안녕동	180-680	임	396.6		396.6
435	경기도 화성시 안녕동	180-681	도	8.2		8.2
436	경기도 화성시 안녕동	180-685	대	518.1		518.1
437	경기도 화성시 안녕동	180-687	대	565.4		565.4
438	경기도 화성시 안녕동	180-688	대	4.9		4.9
439	경기도 화성시 안녕동	180-690	대	245.8		245.8
440	경기도 화성시 안녕동	180-693	대	463.2		463.2
441	경기도 화성시 안녕동	180-695	장	811.2		439.7
442	경기도 화성시 안녕동	180-699	장	1,983.3		1,776.9
443	경기도 화성시 안녕동	180-703	장	849.7		849.7
444	경기도 화성시 안녕동	180-704	도	23.8		23.8
445	경기도 화성시 안녕동	180-705	장	17.1		17.1
446	경기도 화성시 안녕동	180-707	도	4.8		4.8
447	경기도 화성시 안녕동	180-709	대	1,125.0		1,125.0
448	경기도 화성시 안녕동	180-710	장	981.3		981.3
449	경기도 화성시 안녕동	180-711	장	988.8		988.8
450	경기도 화성시 안녕동	180-712	장	1,012.3		1,012.3
451	경기도 화성시 안녕동	180-718	장	1,255.1		1,255.1
452	경기도 화성시 안녕동	180-721	대	504.7		504.7
453	경기도 화성시 안녕동	180-722	도	3.8		3.8
454	경기도 화성시 안녕동	180-723	도	260.3		260.3
455	경기도 화성시 안녕동	180-724	대	509.2		509.2
456	경기도 화성시 안녕동	180-725	대	595.0		595.0
457	경기도 화성시 안녕동	180-727	장	1,085.8		1,085.8
458	경기도 화성시 안녕동	180-734	대	1,201.3		1,201.3
459	경기도 화성시 안녕동	180-748	대	664.8		664.8
460	경기도 화성시 안녕동	180-751	대	514.6		514.6
461	경기도 화성시 안녕동	180-754	도	24.0		24.0
462	경기도 화성시 안녕동	180-759	도	7.6		7.6
463	경기도 화성시 안녕동	180-760	도	60.4		60.4
464	경기도 화성시 안녕동	180-761	대	552.3		552.3

연번	소재지	지번	지목	전체면적(㎡)	지정면적(㎡)	
					세계유산구역	세계유산완충구역
465	경기도 화성시 안녕동	180-762	대	792.4		792.4
466	경기도 화성시 안녕동	180-763	도	24.6		24.6
467	경기도 화성시 안녕동	180-764	장	1,051.6		1,051.6
468	경기도 화성시 안녕동	180-766	도	14.5		14.5
469	경기도 화성시 안녕동	180-767	도	3.9		3.9
470	경기도 화성시 안녕동	180-770	입	774.3		774.3
471	경기도 화성시 안녕동	180-771	입	3.1		3.1
472	경기도 화성시 안녕동	180-775	입	203.4		203.4
473	경기도 화성시 안녕동	180-777	잡	273.6		273.6
474	경기도 화성시 안녕동	180-778	대	898.4		898.4
475	경기도 화성시 안녕동	180-779	잡	292.8		292.8
476	경기도 화성시 안녕동	185-1	대	630.3		630.3
477	경기도 화성시 안녕동	185-2	답	1,158.4		1,158.4
478	경기도 화성시 안녕동	185-3	답	6.5		6.5
479	경기도 화성시 안녕동	185-4	답	48.3		48.3
480	경기도 화성시 안녕동	186	대	820.6		820.6
481	경기도 화성시 안녕동	186-1	잡	979.5		979.5
482	경기도 화성시 안녕동	186-2	답	659.3		659.3
483	경기도 화성시 안녕동	186-3	잡	2,647.9		2,647.9
484	경기도 화성시 안녕동	186-4	대	3,513.8		3,513.8
485	경기도 화성시 안녕동	186-5	장	1,414.0		1,414.0
486	경기도 화성시 안녕동	186-7	답	178.1		178.1
487	경기도 화성시 안녕동	186-8	장	1,006.1		1,006.1
488	경기도 화성시 안녕동	186-9	장	2,223.3		2,223.3
489	경기도 화성시 안녕동	186-10	장	1,080.2		1,080.2
490	경기도 화성시 안녕동	186-11	답	2,524.2		2,524.2
491	경기도 화성시 안녕동	186-12	답	661.3		661.3
492	경기도 화성시 안녕동	186-13	답	1,540.5		1,540.5
493	경기도 화성시 안녕동	186-14	답	3,836.6		3,836.6
494	경기도 화성시 안녕동	186-15	답	1,843.2		1,843.2
495	경기도 화성시 안녕동	186-16	대	880.6		880.6
496	경기도 화성시 안녕동	186-17	잡	854.3		854.3
497	경기도 화성시 안녕동	186-18	차	4,135.0		4,135.0
498	경기도 화성시 안녕동	186-19	대	1,705.4		1,705.4
499	경기도 화성시 안녕동	186-20	대	751.7		751.7
500	경기도 화성시 안녕동	186-24	답	798.0		798.0
501	경기도 화성시 안녕동	186-27	대	1,339.8		1,339.8
502	경기도 화성시 안녕동	186-30	전	170.6		170.6
503	경기도 화성시 안녕동	186-31	도	1,303.4		1,303.4
504	경기도 화성시 안녕동	186-33	잡	577.4		577.4
505	경기도 화성시 안녕동	186-34	답	1,609.6		1,609.6
506	경기도 화성시 안녕동	186-36	전	30.4		30.4
507	경기도 화성시 안녕동	186-38	전	73.0		73.0
508	경기도 화성시 안녕동	186-39	대	855.1		855.1
509	경기도 화성시 안녕동	186-43	전	960.8		960.8
510	경기도 화성시 안녕동	186-45	차	296.0		296.0
511	경기도 화성시 안녕동	186-46	도	164.8		164.8
512	경기도 화성시 안녕동	186-68	전	807.7		807.7
513	경기도 화성시 안녕동	186-69	대	847.8		847.8
514	경기도 화성시 안녕동	186-70	대	298.4		298.4
515	경기도 화성시 안녕동	186-71	대	627.0		627.0
516	경기도 화성시 안녕동	186-72	잡	608.7		608.7
517	경기도 화성시 안녕동	186-74	대	871.8		871.8
518	경기도 화성시 안녕동	186-75	답	710.9		710.9
519	경기도 화성시 안녕동	186-76	장	297.5		297.5
520	경기도 화성시 안녕동	186-77	답	34.0		34.0
521	경기도 화성시 안녕동	186-78	답	1,442.7		1,442.7
522	경기도 화성시 안녕동	186-79	답	1,808.2		1,808.2
523	경기도 화성시 안녕동	186-80	답	1,630.1		1,630.1
524	경기도 화성시 안녕동	186-81	답	461.2		461.2
525	경기도 화성시 안녕동	186-82	도	40.4		40.4
526	경기도 화성시 안녕동	186-83	도	52.3		52.3
527	경기도 화성시 안녕동	186-84	도	40.0		40.0
528	경기도 화성시 안녕동	186-85	도	10.2		10.2
529	경기도 화성시 안녕동	186-86	도	34.6		34.6
530	경기도 화성시 안녕동	186-87	도	58.4		58.4

연번	소재지	지번	지목	전체면적(㎡)	지정면적(㎡)	
					세계유산구역	세계유산완충구역
531	경기도 화성시 안녕동	186-88	도	36.2		36.2
532	경기도 화성시 안녕동	186-89	도	12.2		12.2
533	경기도 화성시 안녕동	186-90	잡	1,920.1		1,920.1
534	경기도 화성시 안녕동	186-91	대	374.3		374.3
535	경기도 화성시 안녕동	186-92	대	173.8		173.8
536	경기도 화성시 안녕동	186-95	대	294.8		294.8
537	경기도 화성시 안녕동	186-97	대	976.3		976.3
538	경기도 화성시 안녕동	186-98	대	148.8		148.8
539	경기도 화성시 안녕동	186-99	대	772.4		772.4
540	경기도 화성시 안녕동	186-100	도	210.9		210.9
541	경기도 화성시 안녕동	186-101	도	267.8		267.8
542	경기도 화성시 안녕동	186-102	도	366.9		366.9
543	경기도 화성시 안녕동	186-104	도	183.8		183.8
544	경기도 화성시 안녕동	186-107	도	95.8		95.8
545	경기도 화성시 안녕동	186-108	답	80.5		80.5
546	경기도 화성시 안녕동	186-109	도	132.2		132.2
547	경기도 화성시 안녕동	186-111	도	54.1		54.1
548	경기도 화성시 안녕동	186-112	답	96.2		96.2
549	경기도 화성시 안녕동	186-113	도	765.1		765.1
550	경기도 화성시 안녕동	186-114	도	121.3		121.3
551	경기도 화성시 안녕동	186-116	도	72.1		72.1
552	경기도 화성시 안녕동	186-117	도	96.6		96.6
553	경기도 화성시 안녕동	186-119	도	1,679.7		1,679.7
554	경기도 화성시 안녕동	186-120	도	5.3		5.3
555	경기도 화성시 안녕동	186-121	도	177.8		177.8
556	경기도 화성시 안녕동	186-122	도	47.4		47.4
557	경기도 화성시 안녕동	186-123	도	334.3		334.3
558	경기도 화성시 안녕동	186-124	도	164.4		164.4
559	경기도 화성시 안녕동	186-125	도	109.3		109.3
560	경기도 화성시 안녕동	186-126	답	83.5		83.5
561	경기도 화성시 안녕동	186-127	대	981.9		981.9
562	경기도 화성시 안녕동	186-129	대	1,307.7		1,307.7
563	경기도 화성시 안녕동	186-132	도	1,069.1		1,069.1
564	경기도 화성시 안녕동	186-133	도	2,300.4		2,300.4
565	경기도 화성시 안녕동	186-135	도	974.4		974.4
566	경기도 화성시 안녕동	186-136	도	456.7		456.7
567	경기도 화성시 안녕동	186-138	도	365.6		365.6
568	경기도 화성시 안녕동	186-139	도	274.5		274.5
569	경기도 화성시 안녕동	186-140	도	48.0		48.0
570	경기도 화성시 안녕동	186-141	도	99.8		99.8
571	경기도 화성시 안녕동	186-142	도	841.5		841.5
572	경기도 화성시 안녕동	186-143	도	244.2		244.2
573	경기도 화성시 안녕동	186-144	도	413.3		413.3
574	경기도 화성시 안녕동	186-145	전	109.4		109.4
575	경기도 화성시 안녕동	186-146	도	307.3		307.3
576	경기도 화성시 안녕동	186-147	답	1,934.2		1,934.2
577	경기도 화성시 안녕동	186-148	답	2,019.2		2,019.2
578	경기도 화성시 안녕동	186-149	도	80.3		80.3
579	경기도 화성시 안녕동	186-150	도	193.5		193.5
580	경기도 화성시 안녕동	186-151	도	283.1		283.1
581	경기도 화성시 안녕동	186-152	답	114.3		114.3
582	경기도 화성시 안녕동	186-153	도	145.0		145.0
583	경기도 화성시 안녕동	186-154	대	145.0		145.0
584	경기도 화성시 안녕동	186-156	대	986.3		986.3
585	경기도 화성시 안녕동	186-157	사	555.1	555.1	
586	경기도 화성시 안녕동	186-158	도	1,285.4		1,285.4
587	경기도 화성시 안녕동	186-159	도	21.0		21.0
588	경기도 화성시 안녕동	186-160	답	4.0		4.0
589	경기도 화성시 안녕동	186-161	도	613.7		613.7
590	경기도 화성시 안녕동	186-162	답	266.0		266.0
591	경기도 화성시 안녕동	186-163	답	2.9		2.9
592	경기도 화성시 안녕동	186-164	답	58.8		58.8
593	경기도 화성시 안녕동	186-165	임	137.3		137.3
594	경기도 화성시 안녕동	186-166	도	156.6		156.6
595	경기도 화성시 안녕동	186-167	답	26.4		26.4
596	경기도 화성시 안녕동	186-168	대	57.4		57.4

연번	소재지	지번	지목	전체면적(㎡)	지정면적(㎡)	
					세계유산구역	세계유산완충구역
597	경기도 화성시 안녕동	186-170	대	674.6		674.6
598	경기도 화성시 안녕동	186-172	도	38.0		38.0
599	경기도 화성시 안녕동	186-173	도	4.7		4.7
600	경기도 화성시 안녕동	186-175	잡	665.1		665.1
601	경기도 화성시 안녕동	186-176	잡	16.6		16.6
602	경기도 화성시 안녕동	186-177	대	719.5		719.5
603	경기도 화성시 안녕동	186-178	장	1,016.2		1,016.2
604	경기도 화성시 안녕동	186-179	답	233.6		233.6
605	경기도 화성시 안녕동	186-180	도	38.1		38.1
606	경기도 화성시 안녕동	186-181	답	204.3		204.3
607	경기도 화성시 안녕동	186-182	대	1,353.2		1,353.2
608	경기도 화성시 안녕동	186-183	잡	258.9		258.9
609	경기도 화성시 안녕동	186-184	답	152.3		152.3
610	경기도 화성시 안녕동	186-185	대	30.9		30.9
611	경기도 화성시 안녕동	186-186	대	1.8		1.8
612	경기도 화성시 안녕동	186-187	도	23.2		23.2
613	경기도 화성시 안녕동	186-188	도	16.9		16.9
614	경기도 화성시 안녕동	186-189	도	16.6		16.6
615	경기도 화성시 안녕동	186-190	장	3,159.2		3,159.2
616	경기도 화성시 안녕동	186-191	장	2,000.3		2,000.3
617	경기도 화성시 안녕동	186-193	도	751.6		751.6
618	경기도 화성시 안녕동	186-194	도	67.9		67.9
619	경기도 화성시 안녕동	186-196	장	209.4		209.4
620	경기도 화성시 안녕동	186-197	답	2.4		2.4
621	경기도 화성시 안녕동	186-201	도	315.0		315.0
622	경기도 화성시 안녕동	186-202	답	346.5		346.5
623	경기도 화성시 안녕동	186-203	답	93.2		93.2
624	경기도 화성시 안녕동	186-204	답	90.7		90.7
625	경기도 화성시 안녕동	186-205	잡	142.8		142.8
626	경기도 화성시 안녕동	186-207	도	5.1		5.1
627	경기도 화성시 안녕동	186-208	답	1,236.0		1,236.0
628	경기도 화성시 안녕동	186-209	도	34.7		34.7
629	경기도 화성시 안녕동	186-210	도	5.1		5.1
630	경기도 화성시 안녕동	186-211	답	91.5		91.5
631	경기도 화성시 안녕동	186-212	장	66.2		66.2
632	경기도 화성시 안녕동	186-213	답	9.2		9.2
633	경기도 화성시 안녕동	186-214	답	4.7		4.7
634	경기도 화성시 안녕동	186-215	장	765.5		765.5
635	경기도 화성시 안녕동	186-216	도	9.2		9.2
636	경기도 화성시 안녕동	186-217	도	253.9		253.9
637	경기도 화성시 안녕동	186-218	장	62.4		62.4
638	경기도 화성시 안녕동	186-219	임	26.2		26.2
639	경기도 화성시 안녕동	186-220	장	415.3		415.3
640	경기도 화성시 안녕동	186-221	도	31.0		31.0
641	경기도 화성시 안녕동	186-222	장	30.2		30.2
642	경기도 화성시 안녕동	186-223	도	69.9		69.9
643	경기도 화성시 안녕동	186-225	도	106.0		106.0
644	경기도 화성시 안녕동	186-226	답	443.4		443.4
645	경기도 화성시 안녕동	186-227	대	34.0		34.0
646	경기도 화성시 안녕동	186-228	답	456.2		456.2
647	경기도 화성시 안녕동	186-229	답	385.1		385.1
648	경기도 화성시 안녕동	186-230	답	666.6		666.6
649	경기도 화성시 안녕동	186-231	답	331.8		331.8
650	경기도 화성시 안녕동	186-232	대	72.3		72.3
651	경기도 화성시 안녕동	186-233	전	3.1		3.1
652	경기도 화성시 안녕동	186-234	답	310.4		310.4
653	경기도 화성시 안녕동	186-235	답	189.2		189.2
654	경기도 화성시 안녕동	186-236	답	80.8		80.8
655	경기도 화성시 안녕동	186-237	답	235.5		235.5
656	경기도 화성시 안녕동	186-238	도	5.4		5.4
657	경기도 화성시 안녕동	186-239	답	629.4		629.4
658	경기도 화성시 안녕동	186-240	대	19.3		19.3
659	경기도 화성시 안녕동	186-241	답	240.7		240.7
660	경기도 화성시 안녕동	186-242	장	0.9		0.9
661	경기도 화성시 안녕동	186-243	답	39.3		39.3
662	경기도 화성시 안녕동	186-244	답	9.7		9.7

연번	소재지	지번	지목	전체면적(㎡)	지정면적(㎡)	
					세계유산구역	세계유산완충구역
663	경기도 화성시 안녕동	186-245	답	25.8		25.8
664	경기도 화성시 안녕동	186-246	답	215.0		215.0
665	경기도 화성시 안녕동	186-247	답	219.4		219.4
666	경기도 화성시 안녕동	186-248	답	593.5		593.5
667	경기도 화성시 안녕동	186-253	임	107.2		107.2
668	경기도 화성시 안녕동	186-255	답	46.1		46.1
669	경기도 화성시 안녕동	187	답	946.4		946.4
670	경기도 화성시 안녕동	187-1	사	4,675.7	4,675.7	
671	경기도 화성시 안녕동	187-2	대	848.3		848.3
672	경기도 화성시 안녕동	187-3	답	262.4		262.4
673	경기도 화성시 안녕동	187-4	잡	442.1		442.1
674	경기도 화성시 안녕동	187-6	대	1,314.0		1,314.0
675	경기도 화성시 안녕동	187-8	대	113.1		113.1
676	경기도 화성시 안녕동	187-9	대	748.7		748.7
677	경기도 화성시 안녕동	187-10	대	270.4		270.4
678	경기도 화성시 안녕동	187-11	대	430.8		430.8
679	경기도 화성시 안녕동	187-12	도	305.1		305.1
680	경기도 화성시 안녕동	187-13	답	30.1		30.1
681	경기도 화성시 안녕동	187-14	도	221.0		221.0
682	경기도 화성시 안녕동	187-16	도	41.7		41.7
683	경기도 화성시 안녕동	187-17	도	65.8		65.8
684	경기도 화성시 안녕동	187-18	도	161.1		161.1
685	경기도 화성시 안녕동	187-19	대	681.8		681.8
686	경기도 화성시 안녕동	187-21	도	236.0		236.0
687	경기도 화성시 안녕동	187-22	도	87.9		87.9
688	경기도 화성시 안녕동	187-26	답	728.1		728.1
689	경기도 화성시 안녕동	187-27	답	631.5		631.5
690	경기도 화성시 안녕동	187-28	도	180.2		180.2
691	경기도 화성시 안녕동	187-29	도	1,438.8		1,438.8
692	경기도 화성시 안녕동	187-30	도	41.3		41.3
693	경기도 화성시 안녕동	187-31	도	37.8		37.8
694	경기도 화성시 안녕동	187-32	답	63.4		63.4
695	경기도 화성시 안녕동	187-33	대	59.1		59.1
696	경기도 화성시 안녕동	187-34	답	100.5		100.5
697	경기도 화성시 안녕동	187-35	차	1,175.4	1,175.4	
698	경기도 화성시 안녕동	187-36	차	936.7	936.7	
699	경기도 화성시 안녕동	187-37	도	37.4	37.4	
700	경기도 화성시 안녕동	187-38	대	73.3		73.3
701	경기도 화성시 안녕동	187-39	사	681,997.2	681,997.2	
702	경기도 화성시 안녕동	187-40	사	3,814.4	3,814.4	
703	경기도 화성시 안녕동	187-41	도	1,177.0	1,177.0	
704	경기도 화성시 안녕동	187-42	도	1,053.3	1,053.3	
705	경기도 화성시 안녕동	187-43	도	831.0	831.0	
706	경기도 화성시 안녕동	187-44	사	15,941.0	15,941.0	
707	경기도 화성시 안녕동	187-45	사	5,379.3	5,379.3	
708	경기도 화성시 안녕동	187-46	사	235.6	235.6	
709	경기도 화성시 안녕동	187-47	구	659.8		659.8
710	경기도 화성시 안녕동	187-48	구	51.4	51.4	
711	경기도 화성시 안녕동	187-49	사	1,416.7	1,416.7	
712	경기도 화성시 안녕동	187-51	전	64.9		64.9
713	경기도 화성시 안녕동	187-52	사	820.0	820.0	
714	경기도 화성시 안녕동	188	답	2,569.2		2,569.2
715	경기도 화성시 안녕동	188-1	대	444.6		444.6
716	경기도 화성시 안녕동	188-2	대	25,262.1		25,262.1
717	경기도 화성시 안녕동	188-3	대	1,483.8		1,483.8
718	경기도 화성시 안녕동	188-5	답	2,193.1		2,193.1
719	경기도 화성시 안녕동	188-7	구	36.3		36.3
720	경기도 화성시 안녕동	188-8	대	1,824.4		1,824.4
721	경기도 화성시 안녕동	188-9	답	577.1		577.1
722	경기도 화성시 안녕동	188-10	유	93.5		93.5
723	경기도 화성시 안녕동	188-11	전	252.0		252.0
724	경기도 화성시 안녕동	188-12	대	297.3		297.3
725	경기도 화성시 안녕동	188-13	장	830.0		830.0
726	경기도 화성시 안녕동	188-14	장	857.6		857.6
727	경기도 화성시 안녕동	188-15	전	1,451.0		1,451.0
728	경기도 화성시 안녕동	188-16	대	982.9		982.9

연번	소재지	지번	지목	전체면적(㎡)	지정면적(㎡)	
					세계유산구역	세계유산완충구역
729	경기도 화성시 안녕동	188-18	답	324.3		324.3
730	경기도 화성시 안녕동	188-19	장	2,686.7		2,686.7
731	경기도 화성시 안녕동	188-20	대	3,137.6		3,137.6
732	경기도 화성시 안녕동	188-21	대	935.3		935.3
733	경기도 화성시 안녕동	188-25	답	1,986.1		1,986.1
734	경기도 화성시 안녕동	188-26	전	550.9		550.9
735	경기도 화성시 안녕동	188-27	대	295.1		295.1
736	경기도 화성시 안녕동	188-29	과	1,054.9		1,054.9
737	경기도 화성시 안녕동	188-31	도	6,426.1		5,202.4
738	경기도 화성시 안녕동	188-32	답	1,858.1		1,858.1
739	경기도 화성시 안녕동	188-33	대	986.0		986.0
740	경기도 화성시 안녕동	188-34	잡	1,789.2		1,789.2
741	경기도 화성시 안녕동	188-36	답	1,285.8		1,285.8
742	경기도 화성시 안녕동	188-37	답	4,163.3		4,163.3
743	경기도 화성시 안녕동	188-38	답	2,377.4		2,377.4
744	경기도 화성시 안녕동	188-39	답	1,759.4		1,759.4
745	경기도 화성시 안녕동	188-48	대	2,366.6		2,366.6
746	경기도 화성시 안녕동	188-52	대	2,664.1		2,664.1
747	경기도 화성시 안녕동	188-56	대	503.4		503.4
748	경기도 화성시 안녕동	188-63	임	605.3		605.3
749	경기도 화성시 안녕동	188-69	대	3,194.8		3,194.8
750	경기도 화성시 안녕동	188-70	대	1,017.3		1,017.3
751	경기도 화성시 안녕동	188-72	대	418.8		418.8
752	경기도 화성시 안녕동	188-75	전	201.3		201.3
753	경기도 화성시 안녕동	188-77	도	4,371.4		4,371.4
754	경기도 화성시 안녕동	188-81	전	14,517.2		14,517.2
755	경기도 화성시 안녕동	188-87	전	509.3		509.3
756	경기도 화성시 안녕동	188-97	답	909.3		909.3
757	경기도 화성시 안녕동	188-160	답	212.8		212.8
758	경기도 화성시 안녕동	188-179	임	593.4		593.4
759	경기도 화성시 안녕동	188-180	대	874.5		874.5
760	경기도 화성시 안녕동	188-186	도	2,139.1		2,139.1
761	경기도 화성시 안녕동	188-200	도	395.8		395.8
762	경기도 화성시 안녕동	188-201	도	202.4		202.4
763	경기도 화성시 안녕동	188-214	대	139.2		139.2
764	경기도 화성시 안녕동	188-216	대	1,225.5		1,225.5
765	경기도 화성시 안녕동	188-217	대	4,348.2		4,348.2
766	경기도 화성시 안녕동	188-218	대	873.3		873.3
767	경기도 화성시 안녕동	188-224	주	1,577.3		1,577.3
768	경기도 화성시 안녕동	188-226	잡	581.3		581.3
769	경기도 화성시 안녕동	188-227	장	496.8		496.8
770	경기도 화성시 안녕동	188-228	대	486.5		486.5
771	경기도 화성시 안녕동	188-229	대	503.9		503.9
772	경기도 화성시 안녕동	188-230	대	321.2		321.2
773	경기도 화성시 안녕동	188-231	대	984.7		984.7
774	경기도 화성시 안녕동	188-232	대	469.2		469.2
775	경기도 화성시 안녕동	188-233	대	917.5		917.5
776	경기도 화성시 안녕동	188-234	대	1,004.8		1,004.8
777	경기도 화성시 안녕동	188-235	잡	1,348.6		1,348.6
778	경기도 화성시 안녕동	188-236	대	453.5		453.5
779	경기도 화성시 안녕동	188-237	대	483.3		483.3
780	경기도 화성시 안녕동	188-238	대	998.0		998.0
781	경기도 화성시 안녕동	188-239	잡	481.6		481.6
782	경기도 화성시 안녕동	188-240	대	207.7		207.7
783	경기도 화성시 안녕동	188-241	대	993.2		993.2
784	경기도 화성시 안녕동	188-242	대	977.0		977.0
785	경기도 화성시 안녕동	188-243	잡	1,044.6		1,044.6
786	경기도 화성시 안녕동	188-244	대	600.8		600.8
787	경기도 화성시 안녕동	188-246	대	224.2		224.2
788	경기도 화성시 안녕동	188-247	잡	511.5		511.5
789	경기도 화성시 안녕동	188-248	잡	485.3		485.3
790	경기도 화성시 안녕동	188-249	대	1,001.9		1,001.9
791	경기도 화성시 안녕동	188-250	대	493.0		493.0
792	경기도 화성시 안녕동	188-252	임	3,003.2		1,089.6
793	경기도 화성시 안녕동	188-254	장	1,030.1		378.2
794	경기도 화성시 안녕동	188-255	대	1,965.3		1,372.6

연번	소재지	지번	지목	전체면적(㎡)	지정면적(㎡)	
					세계유산구역	세계유산완충구역
795	경기도 화성시 안녕동	188-256	대	803.1		803.1
796	경기도 화성시 안녕동	188-257	대	718.3		718.3
797	경기도 화성시 안녕동	188-259	임	15.4		15.4
798	경기도 화성시 안녕동	188-260	대	603.2		603.2
799	경기도 화성시 안녕동	188-261	잡	475.8		475.8
800	경기도 화성시 안녕동	188-262	장	3,052.7		3,052.7
801	경기도 화성시 안녕동	188-263	잡	2,173.2		2,173.2
802	경기도 화성시 안녕동	188-264	장	1,132.2		1,132.2
803	경기도 화성시 안녕동	188-265	도	172.1		172.1
804	경기도 화성시 안녕동	188-267	잡	1,943.9		1,943.9
805	경기도 화성시 안녕동	188-268	대	988.1		988.1
806	경기도 화성시 안녕동	188-269	잡	1,012.8		1,012.8
807	경기도 화성시 안녕동	188-270	잡	431.2		431.2
808	경기도 화성시 안녕동	188-272	창	1,005.0		1,005.0
809	경기도 화성시 안녕동	188-273	잡	1,776.4		1,776.4
810	경기도 화성시 안녕동	188-274	도	206.3		206.3
811	경기도 화성시 안녕동	188-276	대	679.5		679.5
812	경기도 화성시 안녕동	188-277	대	820.1		820.1
813	경기도 화성시 안녕동	188-278	대	615.9		615.9
814	경기도 화성시 안녕동	188-282	잡	1,553.3		1,553.3
815	경기도 화성시 안녕동	188-283	장	1,985.7		1,985.7
816	경기도 화성시 안녕동	188-284	장	1,359.6		1,359.6
817	경기도 화성시 안녕동	188-286	도	2,463.8		2,463.8
818	경기도 화성시 안녕동	188-287	잡	2,981.5		2,981.5
819	경기도 화성시 안녕동	188-288	잡	2,167.7		2,167.7
820	경기도 화성시 안녕동	188-289	장	2,201.1		2,201.1
821	경기도 화성시 안녕동	188-290	잡	2,328.9		2,328.9
822	경기도 화성시 안녕동	188-291	잡	1,434.2		1,434.2
823	경기도 화성시 안녕동	188-292	잡	2,083.0		2,083.0
824	경기도 화성시 안녕동	188-293	창	2,099.4		2,099.4
825	경기도 화성시 안녕동	188-294	창	1,042.0		1,042.0
826	경기도 화성시 안녕동	188-295	잡	898.5		898.5
827	경기도 화성시 안녕동	188-296	잡	993.1		993.1
828	경기도 화성시 안녕동	188-297	잡	1,467.5		1,467.5
829	경기도 화성시 안녕동	188-301	장	361.5		361.5
830	경기도 화성시 안녕동	188-302	임	1,000.5		1,000.5
831	경기도 화성시 안녕동	188-303	장	380.8		380.8
832	경기도 화성시 안녕동	188-308	장	893.9		893.9
833	경기도 화성시 안녕동	188-309	대	2,464.1		2,464.1
834	경기도 화성시 안녕동	188-310	대	508.8		508.8
835	경기도 화성시 안녕동	188-311	대	1,783.0		1,783.0
836	경기도 화성시 안녕동	188-312	임	24.7		24.7
837	경기도 화성시 안녕동	188-313	잡	997.0		997.0
838	경기도 화성시 안녕동	188-314	잡	998.4		998.4
839	경기도 화성시 안녕동	188-315	대	987.2		987.2
840	경기도 화성시 안녕동	188-316	잡	1,973.2		1,973.2
841	경기도 화성시 안녕동	188-317	잡	735.2		735.2
842	경기도 화성시 안녕동	188-318	장	1,036.8		1,036.8
843	경기도 화성시 안녕동	188-320	장	1,537.8		1,537.8
844	경기도 화성시 안녕동	188-321	도	5,039.2		5,039.2
845	경기도 화성시 안녕동	188-322	잡	1,793.5		1,793.5
846	경기도 화성시 안녕동	188-323	대	1,634.3		1,634.3
847	경기도 화성시 안녕동	188-325	대	1,018.5		1,018.5
848	경기도 화성시 안녕동	188-327	도	9.9		9.9
849	경기도 화성시 안녕동	188-328	대	227.6		227.6
850	경기도 화성시 안녕동	188-329	잡	210.5		210.5
851	경기도 화성시 안녕동	188-330	도	1,123.2		1,123.2
852	경기도 화성시 안녕동	188-331	도	238.2		238.2
853	경기도 화성시 안녕동	188-332	대	2,041.9		430.8
854	경기도 화성시 안녕동	188-336	도	209.1		209.1
855	경기도 화성시 안녕동	188-338	임	1,008.2		1,008.2
856	경기도 화성시 안녕동	188-339	장	874.7		874.7
857	경기도 화성시 안녕동	188-340	임	1,409.9		1,409.9
858	경기도 화성시 안녕동	188-341	임	40.7		40.7
859	경기도 화성시 안녕동	188-344	장	996.3		996.3
860	경기도 화성시 안녕동	188-345	대	158.6		158.6



연번	소재지	지번	지목	전체면적(㎡)	지정면적(㎡)	
					세계유산구역	세계유산완충구역
861	경기도 화성시 안녕동	188-347	잡	1,799.1		1,799.1
862	경기도 화성시 안녕동	188-349	장	716.8		716.8
863	경기도 화성시 안녕동	188-350	장	2,974.6		2,974.6
864	경기도 화성시 안녕동	188-351	잡	976.9		976.9
865	경기도 화성시 안녕동	188-356	임	847.0		88.4
866	경기도 화성시 안녕동	188-357	잡	9,765.5		9,765.5
867	경기도 화성시 안녕동	188-358	잡	2,229.4		2,229.4
868	경기도 화성시 안녕동	188-359	잡	3,720.5		2,853.3
869	경기도 화성시 안녕동	188-361	잡	942.9		599.8
870	경기도 화성시 안녕동	188-362	잡	1,018.9		532.9
871	경기도 화성시 안녕동	188-363	잡	992.5		386.1
872	경기도 화성시 안녕동	188-365	잡	964.6		111.9
873	경기도 화성시 안녕동	188-372	잡	305.8		2.0
874	경기도 화성시 안녕동	188-375	잡	1,108.5		1,108.5
875	경기도 화성시 안녕동	188-376	도	5,658.6		5,196.0
876	경기도 화성시 안녕동	188-380	도	91.0		91.0
877	경기도 화성시 안녕동	188-381	도	93.9		93.9
878	경기도 화성시 안녕동	188-383	도	55.4		55.4
879	경기도 화성시 안녕동	188-384	임	1,470.5		129.2
880	경기도 화성시 안녕동	188-388	도	143.1		143.1
881	경기도 화성시 안녕동	188-389	대	465.5		465.5
882	경기도 화성시 안녕동	188-393	장	1,059.1		1,059.1
883	경기도 화성시 안녕동	188-396	잡	1,041.5		1,041.5
884	경기도 화성시 안녕동	188-397	대	1,014.4		1,014.4
885	경기도 화성시 안녕동	188-398	대	1,066.8		1,066.8
886	경기도 화성시 안녕동	188-402	대	2,001.3		2,001.3
887	경기도 화성시 안녕동	188-403	대	507.1		507.1
888	경기도 화성시 안녕동	188-404	전	7,419.7		7,419.7
889	경기도 화성시 안녕동	188-405	전	646.0		646.0
890	경기도 화성시 안녕동	188-406	대	1,461.7		1,461.7
891	경기도 화성시 안녕동	188-407	대	800.4		800.4
892	경기도 화성시 안녕동	188-408	장	986.1		986.1
893	경기도 화성시 안녕동	188-409	잡	2,605.2		2,605.2
894	경기도 화성시 안녕동	188-410	잡	1,043.2		1,043.2
895	경기도 화성시 안녕동	188-411	도	84.8		84.8
896	경기도 화성시 안녕동	188-412	도	214.8		214.8
897	경기도 화성시 안녕동	188-413	도	169.0		169.0
898	경기도 화성시 안녕동	188-414	잡	967.9		967.9
899	경기도 화성시 안녕동	188-415	장	998.6		998.6
900	경기도 화성시 안녕동	188-416	잡	458.0		458.0
901	경기도 화성시 안녕동	188-417	잡	491.6		491.6
902	경기도 화성시 안녕동	188-418	잡	975.1		975.1
903	경기도 화성시 안녕동	188-419	도	7.8		7.8
904	경기도 화성시 안녕동	188-420	도	8.6		8.6
905	경기도 화성시 안녕동	188-421	도	32.8		32.8
906	경기도 화성시 안녕동	188-422	도	18.6		18.6
907	경기도 화성시 안녕동	188-423	도	116.3		116.3
908	경기도 화성시 안녕동	188-424	도	71.6		71.6
909	경기도 화성시 안녕동	188-425	도	183.3		183.3
910	경기도 화성시 안녕동	188-429	도	331.4		331.4
911	경기도 화성시 안녕동	188-430	도	149.4		149.4
912	경기도 화성시 안녕동	188-431	도	321.0		321.0
913	경기도 화성시 안녕동	188-432	도	24.2		24.2
914	경기도 화성시 안녕동	188-433	도	76.6		76.6
915	경기도 화성시 안녕동	188-435	답	6.9		6.9
916	경기도 화성시 안녕동	188-436	전	2,682.1		2,682.1
917	경기도 화성시 안녕동	188-437	대	773.2		773.2
918	경기도 화성시 안녕동	188-438	대	153.8		153.8
919	경기도 화성시 안녕동	188-439	잡	326.5		326.5
920	경기도 화성시 안녕동	188-440	잡	177.5		177.5
921	경기도 화성시 안녕동	188-441	잡	312.4		312.4
922	경기도 화성시 안녕동	188-442	잡	197.1		197.1
923	경기도 화성시 안녕동	188-443	잡	167.1		167.1
924	경기도 화성시 안녕동	188-444	잡	394.7		394.7
925	경기도 화성시 안녕동	188-445	도	109.5		109.5
926	경기도 화성시 안녕동	188-448	잡	502.4		502.4

연번	소재지	지번	지목	전체면적(㎡)	지정면적(㎡)	
					세계유산구역	세계유산완충구역
927	경기도 화성시 안녕동	188-450	잡	705.6		705.6
928	경기도 화성시 안녕동	188-452	답	5,923.2		5,923.2
929	경기도 화성시 안녕동	188-453	대	120.5		120.5
930	경기도 화성시 안녕동	188-454	대	986.4		986.4
931	경기도 화성시 안녕동	188-461	도	125.5		125.5
932	경기도 화성시 안녕동	188-464	대	213.7		213.7
933	경기도 화성시 안녕동	188-465	대	256.0		256.0
934	경기도 화성시 안녕동	188-466	잡	670.6		670.6
935	경기도 화성시 안녕동	188-467	잡	673.9		673.9
936	경기도 화성시 안녕동	188-468	대	474.1		474.1
937	경기도 화성시 안녕동	188-469	대	478.5		478.5
938	경기도 화성시 안녕동	188-470	잡	155.6		155.6
939	경기도 화성시 안녕동	188-471	대	238.7		238.7
940	경기도 화성시 안녕동	188-472	대	223.9		223.9
941	경기도 화성시 안녕동	188-473	도	103.0		103.0
942	경기도 화성시 안녕동	188-474	대	223.3		223.3
943	경기도 화성시 안녕동	188-475	대	304.9		304.9
944	경기도 화성시 안녕동	188-476	대	228.1		228.1
945	경기도 화성시 안녕동	188-477	잡	255.3		255.3
946	경기도 화성시 안녕동	188-481	대	502.2		502.2
947	경기도 화성시 안녕동	188-482	대	386.2		386.2
948	경기도 화성시 안녕동	188-484	잡	3,828.1		3,828.1
949	경기도 화성시 안녕동	188-486	도	19.8		19.8
950	경기도 화성시 안녕동	188-487	도	13.2		13.2
951	경기도 화성시 안녕동	188-492	임	58.2		58.2
952	경기도 화성시 안녕동	188-494	도	144.5		144.5
953	경기도 화성시 안녕동	188-497	도	5.4		5.4
954	경기도 화성시 안녕동	188-498	잡	405.6		405.6
955	경기도 화성시 안녕동	188-499	도	28.1		28.1
956	경기도 화성시 안녕동	188-500	잡	981.9		981.9
957	경기도 화성시 안녕동	188-501	잡	1,126.2		1,126.2
958	경기도 화성시 안녕동	188-502	도	5.5		5.5
959	경기도 화성시 안녕동	188-503	도	33.6		33.6
960	경기도 화성시 안녕동	188-504	도	685.4		685.4
961	경기도 화성시 안녕동	188-506	대	866.5		866.5
962	경기도 화성시 안녕동	188-507	장	1,695.0		1,695.0
963	경기도 화성시 안녕동	188-508	대	924.3		924.3
964	경기도 화성시 안녕동	188-509	대	673.9		673.9
965	경기도 화성시 안녕동	188-510	주	3,151.3		3,151.3
966	경기도 화성시 안녕동	188-511	도	1,575.9		1,575.9
967	경기도 화성시 안녕동	188-513	도	200.5		200.5
968	경기도 화성시 안녕동	188-514	도	61.9		61.9
969	경기도 화성시 안녕동	188-515	도	561.1		561.1
970	경기도 화성시 안녕동	188-516	대	472.0		472.0
971	경기도 화성시 안녕동	188-517	잡	933.6		933.6
972	경기도 화성시 안녕동	188-518	도	34.8		34.8
973	경기도 화성시 안녕동	188-520	도	263.8		263.8
974	경기도 화성시 안녕동	188-521	도	510.7		510.7
975	경기도 화성시 안녕동	188-522	도	124.3		124.3
976	경기도 화성시 안녕동	188-523	도	1,290.7		1,290.7
977	경기도 화성시 안녕동	188-524	도	715.9		715.9
978	경기도 화성시 안녕동	188-525	대	344.0		344.0
979	경기도 화성시 안녕동	188-526	답	449.5		449.5
980	경기도 화성시 안녕동	188-527	도	571.0		571.0
981	경기도 화성시 안녕동	188-528	도	305.0		305.0
982	경기도 화성시 안녕동	188-529	도	379.6		379.6
983	경기도 화성시 안녕동	188-530	도	115.0		115.0
984	경기도 화성시 안녕동	188-531	도	82.2		82.2
985	경기도 화성시 안녕동	188-532	도	91.8		91.8
986	경기도 화성시 안녕동	188-533	도	670.9		670.9
987	경기도 화성시 안녕동	188-534	도	761.2		761.2
988	경기도 화성시 안녕동	188-535	대	1,499.3		1,499.3
989	경기도 화성시 안녕동	188-537	잡	591.1		591.0
990	경기도 화성시 안녕동	188-538	잡	518.2		518.2
991	경기도 화성시 안녕동	188-539	대	589.0		589.0
992	경기도 화성시 안녕동	188-540	도	558.3		558.3

연번	소재지	지번	지목	전체면적(㎡)	지정면적(㎡)	
					세계유산구역	세계유산완충구역
993	경기도 화성시 안녕동	188-541	도	8.8		8.8
994	경기도 화성시 안녕동	188-542	도	32.2		32.2
995	경기도 화성시 안녕동	188-543	대	1,298.0		1,298.0
996	경기도 화성시 안녕동	188-544	잡	985.6		985.6
997	경기도 화성시 안녕동	188-545	대	990.3		990.3
998	경기도 화성시 안녕동	188-546	대	982.7		982.7
999	경기도 화성시 안녕동	188-547	대	1,012.8		1,012.8
1000	경기도 화성시 안녕동	188-548	도	26.2		26.2
1001	경기도 화성시 안녕동	188-549	도	29.2		29.2
1002	경기도 화성시 안녕동	188-550	도	398.5		398.5
1003	경기도 화성시 안녕동	188-551	도	80.0		80.0
1004	경기도 화성시 안녕동	188-552	도	670.1		670.1
1005	경기도 화성시 안녕동	188-555	도	2,698.7		2,698.7
1006	경기도 화성시 안녕동	188-556	도	182.1		182.1
1007	경기도 화성시 안녕동	188-557	도	9.0		9.0
1008	경기도 화성시 안녕동	188-558	도	137.7		137.7
1009	경기도 화성시 안녕동	188-560	대	964.7		964.7
1010	경기도 화성시 안녕동	188-561	입	535.7		535.7
1011	경기도 화성시 안녕동	188-562	대	707.2		707.2
1012	경기도 화성시 안녕동	188-564	구	306.3		306.3
1013	경기도 화성시 안녕동	188-565	잡	1,542.0		1,542.0
1014	경기도 화성시 안녕동	188-566	잡	566.2		566.2
1015	경기도 화성시 안녕동	188-570	대	203.4		203.4
1016	경기도 화성시 안녕동	188-571	도	2.6		2.6
1017	경기도 화성시 안녕동	188-572	잡	486.0		486.0
1018	경기도 화성시 안녕동	188-573	잡	1,006.8		1,006.8
1019	경기도 화성시 안녕동	188-574	대	356.5		356.5
1020	경기도 화성시 안녕동	188-577	대	54.5		54.5
1021	경기도 화성시 안녕동	188-578	답	9.7		9.7
1022	경기도 화성시 안녕동	188-579	대	112.5		112.5
1023	경기도 화성시 안녕동	188-580	답	99.8		99.8
1024	경기도 화성시 안녕동	188-581	잡	312.8		312.8
1025	경기도 화성시 안녕동	188-582	입	34.9		34.9
1026	경기도 화성시 안녕동	188-583	잡	672.9		672.9
1027	경기도 화성시 안녕동	188-584	입	32.2		32.2
1028	경기도 화성시 안녕동	188-585	잡	143.9		3.6
1029	경기도 화성시 안녕동	188-586	잡	81.2		81.2
1030	경기도 화성시 안녕동	188-587	입	12.9		12.9
1031	경기도 화성시 안녕동	188-588	입	29.9		29.9
1032	경기도 화성시 안녕동	188-589	도	4.5		4.5
1033	경기도 화성시 안녕동	188-590	잡	131.4		130.0
1034	경기도 화성시 안녕동	188-591	대	978.2		978.2
1035	경기도 화성시 안녕동	188-592	주	1,514.1		1,514.1
1036	경기도 화성시 안녕동	188-593	장	1,699.0		1,699.0
1037	경기도 화성시 안녕동	188-600	주	159.1		159.1
1038	경기도 화성시 안녕동	188-601	도	51.8		51.8
1039	경기도 화성시 안녕동	188-603	도	6.5		6.5
1040	경기도 화성시 안녕동	188-604	장	1,036.8		1,036.8
1041	경기도 화성시 안녕동	188-605	전	5,453.5		5,453.5
1042	경기도 화성시 안녕동	188-606	전	1,666.9		1,666.9
1043	경기도 화성시 안녕동	188-607	도	2.8		2.8
1044	경기도 화성시 안녕동	188-609	장	555.5		555.5
1045	경기도 화성시 안녕동	188-610	장	117.5		117.5
1046	경기도 화성시 안녕동	188-611	입	102.7		102.7
1047	경기도 화성시 안녕동	188-613	도	26.7		26.7
1048	경기도 화성시 안녕동	188-614	도	22.9		22.9
1049	경기도 화성시 안녕동	188-615	장	1,072.0		212.0
1050	경기도 화성시 안녕동	188-618	대	932.2		932.2
1051	경기도 화성시 안녕동	188-621	도	223.4		223.4
1052	경기도 화성시 안녕동	188-622	답	431.1		431.1
1053	경기도 화성시 안녕동	188-624	도	114.0		114.0
1054	경기도 화성시 안녕동	188-625	도	13.8		13.8
1055	경기도 화성시 안녕동	188-626	도	134.1		134.1
1056	경기도 화성시 안녕동	188-627	장	972.6		972.6
1057	경기도 화성시 안녕동	188-628	도	41.1		41.1
1058	경기도 화성시 안녕동	188-629	대	485.4		485.4

연번	소재지	지번	지목	전체면적(㎡)	지정면적(㎡)	
					세계유산구역	세계유산완충구역
1059	경기도 화성시 안녕동	188-630	답	8.6		8.6
1060	경기도 화성시 안녕동	188-631	대	493.1		493.1
1061	경기도 화성시 안녕동	188-632	장	829.3		829.3
1062	경기도 화성시 안녕동	188-633	장	857.5		857.5
1063	경기도 화성시 안녕동	188-635	장	859.7		859.7
1064	경기도 화성시 안녕동	188-636	장	307.6		307.6
1065	경기도 화성시 안녕동	188-642	장	223.8		223.8
1066	경기도 화성시 안녕동	188-643	대	479.7		479.7
1067	경기도 화성시 안녕동	188-645	대	816.3		816.3
1068	경기도 화성시 안녕동	188-646	대	656.3		656.3
1069	경기도 화성시 안녕동	188-648	대	677.0		677.0
1070	경기도 화성시 안녕동	188-649	도	87.5		87.5
1071	경기도 화성시 안녕동	188-653	도	15.1		15.1
1072	경기도 화성시 안녕동	188-654	답	416.4		416.4
1073	경기도 화성시 안녕동	188-655	대	504.9		504.9
1074	경기도 화성시 안녕동	188-657	잡	508.2		508.2
1075	경기도 화성시 안녕동	188-658	답	159.0		159.0
1076	경기도 화성시 안녕동	188-659	장	553.9		44.0
1077	경기도 화성시 안녕동	188-660	대	599.0		599.0
1078	경기도 화성시 안녕동	188-661	대	599.3		599.3
1079	경기도 화성시 안녕동	188-662	대	599.0		599.0
1080	경기도 화성시 안녕동	188-663	대	543.0		1.0
1081	경기도 화성시 안녕동	188-664	대	589.0		589.0
1082	경기도 화성시 안녕동	188-665	잡	123.2		123.2
1083	경기도 화성시 안녕동	188-666	도	280.9		280.9
1084	경기도 화성시 안녕동	188-669	도	324.5		324.5
1085	경기도 화성시 안녕동	188-670	장	613.0		613.0
1086	경기도 화성시 안녕동	188-671	답	552.5		552.5
1087	경기도 화성시 안녕동	188-672	대	440.5		440.5
1088	경기도 화성시 안녕동	188-673	대	295.0		295.0
1089	경기도 화성시 안녕동	188-675	답	1,000.6		1,000.6
1090	경기도 화성시 안녕동	188-677	장	969.0		969.0
1091	경기도 화성시 안녕동	188-678	장	967.9		967.9
1092	경기도 화성시 안녕동	188-679	도	15.4		15.4
1093	경기도 화성시 안녕동	188-680	도	16.5		16.5
1094	경기도 화성시 안녕동	188-681	답	401.9		401.9
1095	경기도 화성시 안녕동	188-683	잡	484.4		484.4
1096	경기도 화성시 안녕동	188-684	잡	8.0		8.0
1097	경기도 화성시 안녕동	188-685	대	495.9		495.9
1098	경기도 화성시 안녕동	188-686	전	1,192.8		1,192.8
1099	경기도 화성시 안녕동	188-687	전	1,733.4		1,733.4
1100	경기도 화성시 안녕동	188-690	도	3.3		3.3
1101	경기도 화성시 안녕동	188-691	대	151.6		151.6
1102	경기도 화성시 안녕동	188-693	장	1,978.3		1,978.3
1103	경기도 화성시 안녕동	188-694	장	2.3		2.3
1104	경기도 화성시 안녕동	188-695	잡	667.7		667.7
1105	경기도 화성시 안녕동	188-696	대	504.0		504.0
1106	경기도 화성시 안녕동	188-697	대	503.5		503.5
1107	경기도 화성시 안녕동	188-698	대	503.8		503.8
1108	경기도 화성시 안녕동	188-699	대	16.6		16.6
1109	경기도 화성시 안녕동	188-700	답	202.1		202.1
1110	경기도 화성시 안녕동	188-708	대	552.7		552.7
1111	경기도 화성시 안녕동	188-711	도	361.7		361.7
1112	경기도 화성시 안녕동	188-713	대	503.3		503.3
1113	경기도 화성시 안녕동	188-714	대	544.3		544.3
1114	경기도 화성시 안녕동	188-715	대	654.5		654.5
1115	경기도 화성시 안녕동	188-716	대	210.0		210.0
1116	경기도 화성시 안녕동	188-717	잡	316.7		302.2
1117	경기도 화성시 안녕동	188-718	대	2,127.7		2,127.7
1118	경기도 화성시 안녕동	188-719	대	462.7		462.7
1119	경기도 화성시 안녕동	188-720	답	203.3		203.3
1120	경기도 화성시 안녕동	188-721	도	75.2		75.2
1121	경기도 화성시 안녕동	188-722	전	305.7		305.7
1122	경기도 화성시 안녕동	188-723	대	391.8		389.0
1123	경기도 화성시 안녕동	188-724	도	94.8		94.8
1124	경기도 화성시 안녕동	188-725	도	94.6		94.6

연번	소재지	지번	지목	전체면적(㎡)	지정면적(㎡)	
					세계유산구역	세계유산완충구역
1125	경기도 화성시 안녕동	188-727	대	831.8		831.8
1126	경기도 화성시 안녕동	188-728	대	877.7		877.7
1127	경기도 화성시 안녕동	188-729	전	3,929.1		3,929.1
1128	경기도 화성시 안녕동	188-730	전	1,624.1		1,624.1
1129	경기도 화성시 안녕동	188-731	전	1,006.2		1,006.2
1130	경기도 화성시 안녕동	188-732	대	871.4		871.4
1131	경기도 화성시 안녕동	188-733	답	7.8		7.8
1132	경기도 화성시 안녕동	188-734	장	820.1		820.1
1133	경기도 화성시 안녕동	188-735	장	104.2		104.2
1134	경기도 화성시 안녕동	188-736	도	278.0		278.0
1135	경기도 화성시 안녕동	188-738	대	1,111.4		1,111.4
1136	경기도 화성시 안녕동	188-741	전	867.4		867.4
1137	경기도 화성시 안녕동	188-742	도	301.9		301.9
1138	경기도 화성시 안녕동	188-745	전	445.8		445.8
1139	경기도 화성시 안녕동	188-747	전	474.7		474.7
1140	경기도 화성시 안녕동	188-748	전	724.5		724.5
1141	경기도 화성시 안녕동	188-749	전	645.0		645.0
1142	경기도 화성시 안녕동	188-750	전	645.0		645.0
1143	경기도 화성시 안녕동	188-751	전	645.0		645.0
1144	경기도 화성시 안녕동	188-752	전	495.0		495.0
1145	경기도 화성시 안녕동	188-753	전	645.1		645.1
1146	경기도 화성시 안녕동	188-754	전	645.0		645.0
1147	경기도 화성시 안녕동	188-755	전	724.5		724.5
1148	경기도 화성시 안녕동	188-756	대	10.9		10.9
1149	경기도 화성시 안녕동	188-757	전	62.4		62.4
1150	경기도 화성시 안녕동	188-758	전	382.8		382.8
1151	경기도 화성시 안녕동	188-761	전	16.7		16.7
1152	경기도 화성시 안녕동	188-766	도	236.9		236.9
1153	경기도 화성시 안녕동	188-768	전	598.9		598.9
1154	경기도 화성시 안녕동	188-770	전	747.4		747.4
1155	경기도 화성시 안녕동	188-771	대	677.1		677.1
1156	경기도 화성시 안녕동	188-772	대	199.8		199.8
1157	경기도 화성시 안녕동	188-773	대	866.6		866.6
1158	경기도 화성시 안녕동	188-774	답	20.9		20.9
1159	경기도 화성시 안녕동	188-775	잡	127.3		127.3
1160	경기도 화성시 안녕동	188-776	답	337.5		337.5
1161	경기도 화성시 안녕동	188-777	대	471.5		471.5
1162	경기도 화성시 안녕동	188-778	대	744.3		744.3
1163	경기도 화성시 안녕동	188-779	대	743.5		743.5
1164	경기도 화성시 안녕동	188-780	대	794.6		794.6
1165	경기도 화성시 안녕동	188-781	도	338.3		338.3
1166	경기도 화성시 안녕동	188-782	대	216.8		216.8
1167	경기도 화성시 안녕동	188-783	전	400.7		400.7
1168	경기도 화성시 안녕동	188-784	도	68.9		68.9
1169	경기도 화성시 안녕동	188-787	도	160.8		160.8
1170	경기도 화성시 안녕동	188-788	전	3,499.7		3,499.7
1171	경기도 화성시 안녕동	188-791	대	468.2		468.2
1172	경기도 화성시 안녕동	188-792	전	662.1		662.1
1173	경기도 화성시 안녕동	188-793	전	728.0		728.0
1174	경기도 화성시 안녕동	188-794	전	755.7		755.7
1175	경기도 화성시 안녕동	188-795	도	178.2		178.2
1176	경기도 화성시 안녕동	188-796	전	193.3		193.3
1177	경기도 화성시 안녕동	188-797	답	68.1		68.1
1178	경기도 화성시 안녕동	188-798	답	570.5		570.5
1179	경기도 화성시 안녕동	188-799	답	114.5		114.5
1180	경기도 화성시 안녕동	188-800	답	6.2		6.2
1181	경기도 화성시 안녕동	188-801	답	66.7		66.7
1182	경기도 화성시 안녕동	188-802	답	44.4		44.4
1183	경기도 화성시 안녕동	188-803	전	516.9		516.9
1184	경기도 화성시 안녕동	188-804	대	493.7		493.7
1185	경기도 화성시 안녕동	188-805	잡	2,769.1		2,769.0
1186	경기도 화성시 안녕동	188-806	전	200.7		200.7
1187	경기도 화성시 안녕동	188-807	대	22.6		22.6
1188	경기도 화성시 안녕동	190-104	천	7,096.6		3,964.4
1189	경기도 화성시 안녕동	190-106	천	183.8		183.8
1190	경기도 화성시 안녕동	190-144	장	25.9		25.9

연번	소재지	지번	지목	전체면적(㎡)	지정면적(㎡)	
					세계유산구역	세계유산완충구역
1191	경기도 화성시 안녕동	190-147	천	1,723.6		1,723.6
1192	경기도 화성시 안녕동	198-1	도	8,139.4		543.2
1193	경기도 화성시 안녕동	204	구	91.5		91.5
1194	경기도 화성시 안녕동	204-1	대	105.9		105.9
1195	경기도 화성시 안녕동	204-2	구	192.1		192.1
1196	경기도 화성시 안녕동	204-3	대	111.9		111.9
1197	경기도 화성시 안녕동	204-4	대	47.4		47.4
1198	경기도 화성시 안녕동	204-5	대	58.5		58.5
1199	경기도 화성시 안녕동	204-6	구	1,035.0		1,035.0
1200	경기도 화성시 안녕동	204-7	구	25.2		25.2
1201	경기도 화성시 안녕동	205	도	136.8		136.8
1202	경기도 화성시 안녕동	206	도	38.4		38.4
1203	경기도 화성시 안녕동	228	공	122,675.2		122,675.2
1204	경기도 화성시 안녕동	229	대	282.4		282.4
1205	경기도 화성시 안녕동	229-1	대	264.8		264.8
1206	경기도 화성시 안녕동	229-2	대	260.5		260.5
1207	경기도 화성시 안녕동	229-3	대	258.5		258.5
1208	경기도 화성시 안녕동	229-4	대	259.7		259.7
1209	경기도 화성시 안녕동	229-5	대	260.6		260.6
1210	경기도 화성시 안녕동	229-6	대	260.5		260.5
1211	경기도 화성시 안녕동	229-7	대	260.5		260.5
1212	경기도 화성시 안녕동	229-8	대	261.8		261.8
1213	경기도 화성시 안녕동	229-9	도	110.0		110.0
1214	경기도 화성시 안녕동	230	대	262.3		262.3
1215	경기도 화성시 안녕동	230-1	대	264.4		264.4
1216	경기도 화성시 안녕동	230-2	대	266.3		266.3
1217	경기도 화성시 안녕동	230-3	대	263.4		263.4
1218	경기도 화성시 안녕동	230-4	대	263.4		263.4
1219	경기도 화성시 안녕동	230-5	대	264.4		264.4
1220	경기도 화성시 안녕동	230-6	대	286.4		286.4
1221	경기도 화성시 안녕동	230-7	대	307.4		307.4
1222	경기도 화성시 안녕동	230-8	대	302.1		302.1
1223	경기도 화성시 안녕동	231	대	209.4		209.4
1224	경기도 화성시 안녕동	231-1	대	221.3		221.3
1225	경기도 화성시 안녕동	231-2	대	203.4		203.4
1226	경기도 화성시 안녕동	231-3	대	210.4		210.4
1227	경기도 화성시 안녕동	231-4	대	194.6		194.6
1228	경기도 화성시 안녕동	231-5	도	60.5		60.5
1229	경기도 화성시 안녕동	231-6	대	224.1		224.1
1230	경기도 화성시 안녕동	231-7	대	215.2		215.2
1231	경기도 화성시 안녕동	231-8	대	216.1		216.1
1232	경기도 화성시 안녕동	231-9	대	217.1		217.1
1233	경기도 화성시 안녕동	232	대	274.5		274.5
1234	경기도 화성시 안녕동	232-1	대	277.3		277.3
1235	경기도 화성시 안녕동	232-2	대	254.4		254.4
1236	경기도 화성시 안녕동	232-3	도	68.8		68.8
1237	경기도 화성시 안녕동	232-4	도	51.9		51.9
1238	경기도 화성시 안녕동	233	대	259.1		259.1
1239	경기도 화성시 안녕동	233-1	대	239.1		239.1
1240	경기도 화성시 안녕동	233-2	대	267.1		267.1
1241	경기도 화성시 안녕동	233-3	대	267.1		267.1
1242	경기도 화성시 안녕동	233-4	대	263.1		263.1
1243	경기도 화성시 안녕동	233-5	대	241.1		241.1
1244	경기도 화성시 안녕동	233-6	대	253.1		253.1
1245	경기도 화성시 안녕동	233-7	대	275.1		275.1
1246	경기도 화성시 안녕동	233-8	대	279.1		279.1
1247	경기도 화성시 안녕동	233-9	대	284.1		284.1
1248	경기도 화성시 안녕동	234	대	261.1		261.1
1249	경기도 화성시 안녕동	234-1	대	309.0		309.0
1250	경기도 화성시 안녕동	234-2	대	289.0		289.0
1251	경기도 화성시 안녕동	234-3	도	71.9		71.9
1252	경기도 화성시 안녕동	234-4	도	54.8		54.8
1253	경기도 화성시 안녕동	235	대	268.5		268.5
1254	경기도 화성시 안녕동	235-1	대	254.7		254.7
1255	경기도 화성시 안녕동	235-2	대	225.9		225.9
1256	경기도 화성시 안녕동	235-3	대	241.8		210.9

연번	소재지	지번	지목	전체면적(㎡)	지정면적(㎡)	
					세계유산구역	세계유산완충구역
1257	경기도 화성시 안녕동	235-4	대	241.8		203.5
1258	경기도 화성시 안녕동	235-5	대	241.6		230.0
1259	경기도 화성시 안녕동	235-6	대	242.8		242.8
1260	경기도 화성시 안녕동	235-7	대	244.7		244.7
1261	경기도 화성시 안녕동	235-8	대	245.7		245.7
1262	경기도 화성시 안녕동	235-9	공	1,295.6		496.3
1263	경기도 화성시 안녕동	236	도	2,587.2		2,587.2
1264	경기도 화성시 안녕동	237	도	1,972.3		1,972.3
1265	경기도 화성시 안녕동	238	도	277.3		277.3
1266	경기도 화성시 안녕동	239	도	2,171.8		2,171.8
1267	경기도 화성시 안녕동	240	도	5,663.2		5,663.2
1268	경기도 화성시 안녕동	241	학	13,786.7		13,786.7
1269	경기도 화성시 안녕동	241-1	공	512.8		512.8
1270	경기도 화성시 안녕동	242	차	1,204.3		1,204.3
1271	경기도 화성시 안녕동	242-1	대	821.9		821.9
1272	경기도 화성시 안녕동	242-2	대	750.1		750.1
1273	경기도 화성시 안녕동	243	도	20,176.9		13,909.9
1274	경기도 화성시 안녕동	244	천	7,891.5		1,115.3
1275	경기도 화성시 안녕동	244-1	공	151.0		151.0
1276	경기도 화성시 안녕동	244-2	공	761.5		687.6
1277	경기도 화성시 안녕동	245	대	48,922.5		1,246.4
1278	경기도 화성시 안녕동	245-3	공	2,006.2		987.1
1279	경기도 화성시 안녕동	248	대	37,868.4		3,966.2
1280	경기도 화성시 안녕동	248-1	공	988.9		988.9
1281	경기도 화성시 안녕동	248-2	도	23.1		23.1
1282	경기도 화성시 안녕동	248-3	공	1,364.0		926.0
1283	경기도 화성시 안녕동	249	도	11,315.3		886.0
1284	경기도 화성시 안녕동	252	대	233.8		233.8
1285	경기도 화성시 안녕동	252-1	대	235.8		235.8
1286	경기도 화성시 안녕동	252-2	대	235.8		235.8
1287	경기도 화성시 안녕동	252-3	대	234.8		234.8
1288	경기도 화성시 안녕동	252-4	대	234.8		234.8
1289	경기도 화성시 안녕동	252-5	대	227.8		227.8
1290	경기도 화성시 안녕동	252-6	답	235.8		235.8
1291	경기도 화성시 안녕동	252-7	대	242.8		242.8
1292	경기도 화성시 안녕동	252-8	대	242.8		242.8
1293	경기도 화성시 안녕동	252-9	대	243.8		243.8
1294	경기도 화성시 안녕동	252-10	대	243.8		243.8
1295	경기도 화성시 안녕동	252-11	대	242.8		242.8
1296	경기도 화성시 안녕동	253	대	234.1		234.1
1297	경기도 화성시 안녕동	253-1	대	236.1		236.1
1298	경기도 화성시 안녕동	253-2	대	236.1		236.1
1299	경기도 화성시 안녕동	253-3	대	235.1		235.1
1300	경기도 화성시 안녕동	253-4	대	235.1		235.1
1301	경기도 화성시 안녕동	253-5	대	228.1		228.1
1302	경기도 화성시 안녕동	253-6	대	236.1		236.1
1303	경기도 화성시 안녕동	253-7	대	243.1		243.1
1304	경기도 화성시 안녕동	253-8	대	243.1		243.1
1305	경기도 화성시 안녕동	253-9	대	244.1		244.1
1306	경기도 화성시 안녕동	253-10	대	244.1		244.1
1307	경기도 화성시 안녕동	253-11	대	243.1		243.1
1308	경기도 화성시 안녕동	254	대	247.7		247.7
1309	경기도 화성시 안녕동	254-1	대	246.7		246.7
1310	경기도 화성시 안녕동	254-2	대	246.7		246.7
1311	경기도 화성시 안녕동	254-3	대	246.7		246.7
1312	경기도 화성시 안녕동	254-4	대	246.7		246.7
1313	경기도 화성시 안녕동	254-5	대	246.7		246.7
1314	경기도 화성시 안녕동	254-6	대	243.7		243.7
1315	경기도 화성시 안녕동	254-7	공	1,120.0		1,120.0
1316	경기도 화성시 안녕동	255	도	2,432.4		2,432.4
1317	경기도 화성시 안녕동	256	도	1,189.0		1,189.0
1318	경기도 화성시 안녕동	257	도	1,183.4		1,183.4
1319	경기도 화성시 안녕동	258	대	218.9		218.9
1320	경기도 화성시 안녕동	258-1	대	225.9		225.9
1321	경기도 화성시 안녕동	258-2	대	243.9		243.9
1322	경기도 화성시 안녕동	258-3	대	243.9		243.9

연번	소재지	지번	지목	전체면적(㎡)	지정면적(㎡)	
					세계유산구역	세계유산완충구역
1323	경기도 화성시 안녕동	258-4	대	243.9		243.9
1324	경기도 화성시 안녕동	258-5	대	233.9		233.9
1325	경기도 화성시 안녕동	258-6	대	229.9		229.9
1326	경기도 화성시 안녕동	258-7	대	236.9		236.9
1327	경기도 화성시 안녕동	258-8	대	236.9		236.9
1328	경기도 화성시 안녕동	258-9	대	236.9		236.9
1329	경기도 화성시 안녕동	259	대	253.6		253.6
1330	경기도 화성시 안녕동	259-1	대	252.6		252.6
1331	경기도 화성시 안녕동	259-2	대	252.6		252.6
1332	경기도 화성시 안녕동	259-3	차	1,334.8		1,334.8
1333	경기도 화성시 안녕동	259-4	대	252.6		252.6
1334	경기도 화성시 안녕동	260	대	218.7		218.7
1335	경기도 화성시 안녕동	260-1	대	225.7		225.7
1336	경기도 화성시 안녕동	260-2	대	243.7		243.7
1337	경기도 화성시 안녕동	260-3	대	243.7		243.7
1338	경기도 화성시 안녕동	260-4	대	243.7		243.7
1339	경기도 화성시 안녕동	260-5	대	221.7		221.7
1340	경기도 화성시 안녕동	260-6	대	218.7		218.7
1341	경기도 화성시 안녕동	260-7	대	236.7		236.7
1342	경기도 화성시 안녕동	260-8	대	236.7		236.7
1343	경기도 화성시 안녕동	260-9	대	236.7		236.7
1344	경기도 화성시 안녕동	261	대	252.7		252.7
1345	경기도 화성시 안녕동	261-1	대	270.7		270.7
1346	경기도 화성시 안녕동	261-2	대	270.7		270.7
1347	경기도 화성시 안녕동	261-3	대	270.7		270.7
1348	경기도 화성시 안녕동	261-4	대	265.7		265.7
1349	경기도 화성시 안녕동	261-5	도	74.6		74.6
1350	경기도 화성시 안녕동	261-6	도	48.1		48.1
1351	경기도 화성시 안녕동	262	대	438.5		438.5
1352	경기도 화성시 안녕동	262-1	대	454.5		454.5
1353	경기도 화성시 안녕동	262-2	대	454.5		454.5
1354	경기도 화성시 안녕동	262-3	대	454.5		454.5
1355	경기도 화성시 안녕동	262-4	도	136.3		136.3
1356	경기도 화성시 안녕동	263	대	455.0		455.0
1357	경기도 화성시 안녕동	263-1	대	454.0		454.0
1358	경기도 화성시 안녕동	263-2	대	454.0		454.0
1359	경기도 화성시 안녕동	263-3	대	458.9		458.9
1360	경기도 화성시 안녕동	263-4	공	2,212.7		2,000.8
1361	경기도 화성시 안녕동	264	도	3,883.4		3,883.4
1362	경기도 화성시 안녕동	265	도	787.2		787.2
1363	경기도 화성시 안녕동	266	도	783.8		783.8
1364	경기도 화성시 안녕동	267	도	3,115.8		3,115.8
1365	경기도 화성시 안녕동	268	도	815.2		815.2
1366	경기도 화성시 안녕동	272	도	3,826.2		75.3
1367	경기도 화성시 안녕동	276	도	7,245.9		4,813.1
1368	경기도 화성시 안녕동	산1-11	임	229.2		229.2
1369	경기도 화성시 안녕동	산1-24	도	1,207.3		1,207.3
1370	경기도 화성시 안녕동	산1-51	임	2,560.7		2,560.7
1371	경기도 화성시 안녕동	산1-53	도	3,344.0		3,344.0
1372	경기도 화성시 안녕동	산1-55	도	2,202.5		2,202.5
1373	경기도 화성시 안녕동	산1-99	임	279.7		279.7
1374	경기도 화성시 안녕동	산1-100	임	308.7		308.7
1375	경기도 화성시 안녕동	산1-112	임	4,923.5		4,923.5
1376	경기도 화성시 안녕동	산1-122	임	22,485.7		22,485.7
1377	경기도 화성시 안녕동	산1-125	임	301.4		301.4
1378	경기도 화성시 안녕동	산1-129	도	298.0		298.0
1379	경기도 화성시 안녕동	산1-130	도	57.1		57.1
1380	경기도 화성시 안녕동	산1-131	도	1,132.7		1,132.7
1381	경기도 화성시 안녕동	산1-132	도	597.4		597.4
1382	경기도 화성시 안녕동	산1-134	도	130.7		130.7
1383	경기도 화성시 안녕동	산1-137	도	3,227.9		3,227.9
1384	경기도 화성시 안녕동	산1-139	도	266.7		266.7
1385	경기도 화성시 안녕동	산1-140	임	5.6		5.6
1386	경기도 화성시 안녕동	산1-143	임	42.2		42.2
1387	경기도 화성시 안녕동	산1-144	임	153.4		153.4
1388	경기도 화성시 안녕동	산1-148	임	104.7		104.7



연번	소재지	지번	지목	전체면적(㎡)	지정면적(㎡)	
					세계유산구역	세계유산완충구역
1389	경기도 화성시 안녕동	산1-149	임	2.1		2.1
1390	경기도 화성시 안녕동	산1-150	임	214.4		214.4
1391	경기도 화성시 안녕동	산1-151	임	3,062.3		3,062.3
1392	경기도 화성시 안녕동	산1-157	도	89.1		89.1
1393	경기도 화성시 안녕동	산8-192	임	62.6		62.6
1394	경기도 화성시 안녕동	산8-205	임	35.0		35.0
1395	경기도 화성시 안녕동	산10	도	5,617.1		5,617.1
1396	경기도 화성시 안녕동	산10-1	도	727.2		727.2
1397	경기도 화성시 안녕동	산10-7	임	620.5		620.5
1398	경기도 화성시 안녕동	0-6	가	7.1		7.1

나. 지형도면

1) 동구릉(E1)



2) 홍유릉(E2)

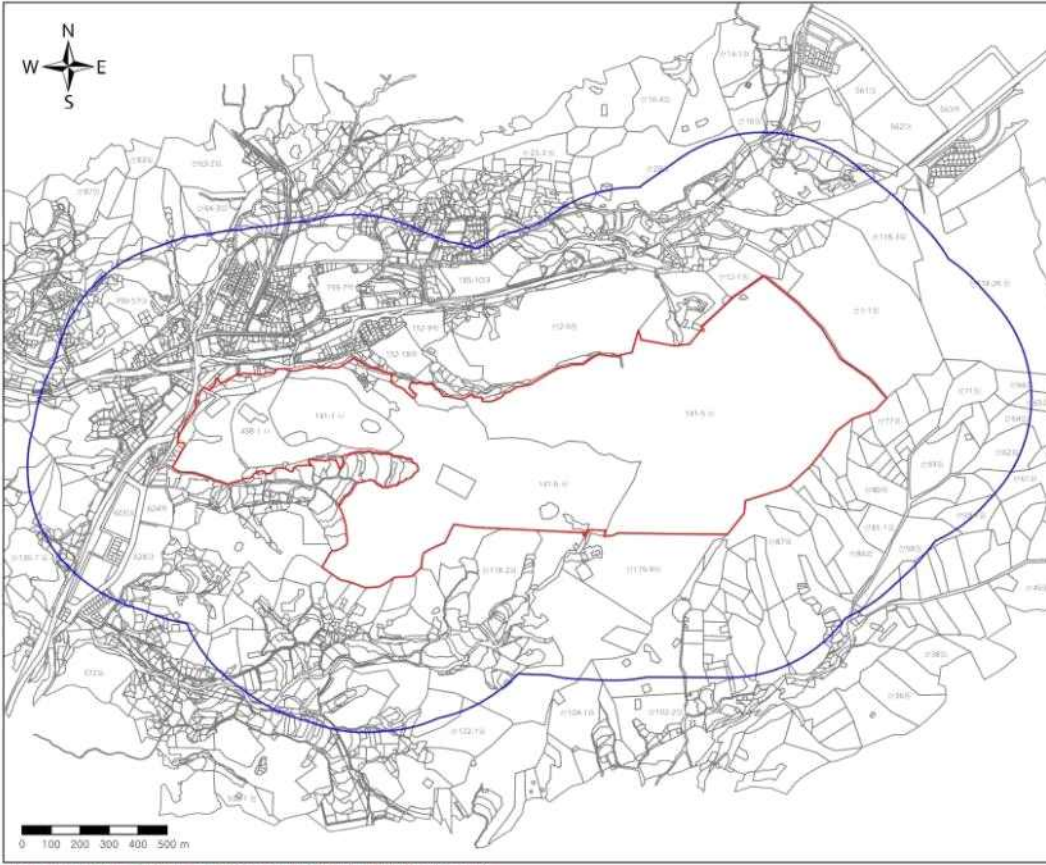

세계유산지구

조선왕릉

홍유릉(E2)

경기도 남양주시 일매동 산25-1 일원

**범례**

- 세계유산구역
- 세계유산완충구역
- 연속지적도

1:15,000

본 도면은 실제 현황과 차이가 있을 수 있으므로 출판이유에 따라 참고용으로 활용하시기 바라며, 목적 외 사용등의 사용을 금합니다.

3) 사릉(E3)

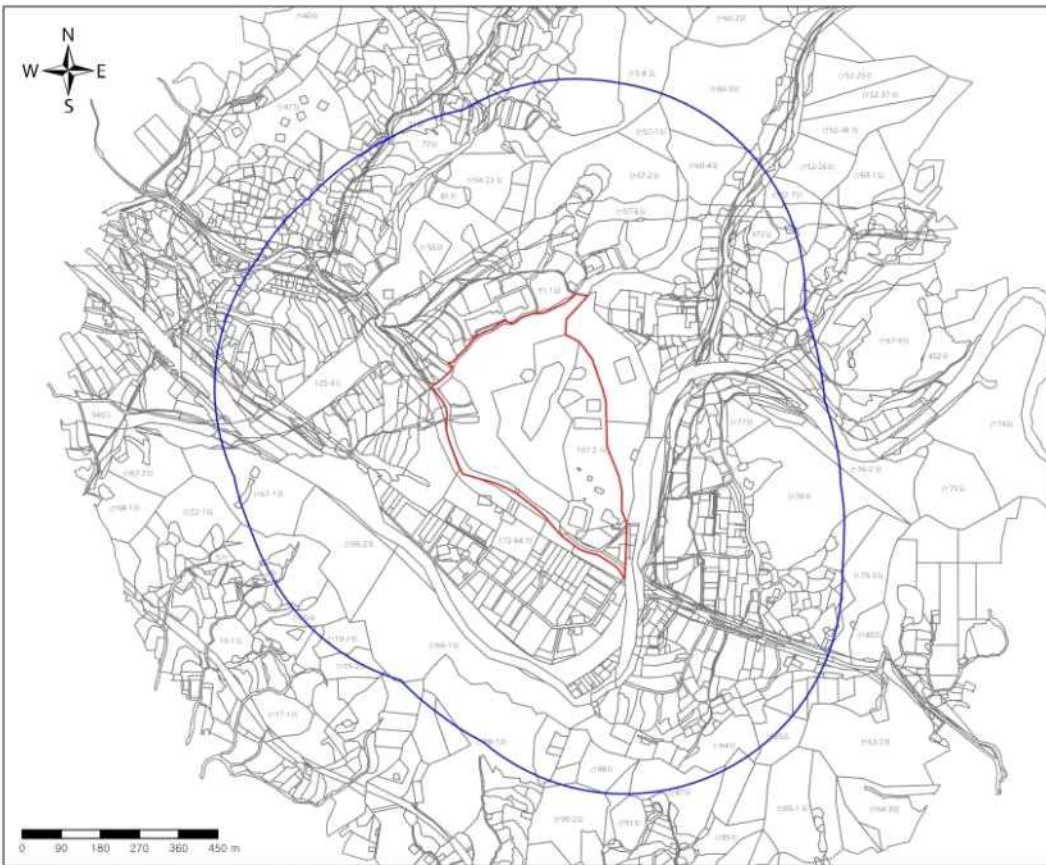

세계유산지구

조선왕릉

사릉(E3)

경기도 남양주시 진건읍 사릉리 172-159 일원

**범례**

- 세계유산구역
- 세계유산완충구역
- 연속지적도

1:10,000

본 도면은 실제 현황과 차이가 있을 수 있으므로 출판이유에 따라 참고용으로 활용하시기 바라며, 목적 외 사용등의 사용을 금합니다.



4) 광릉(E4)

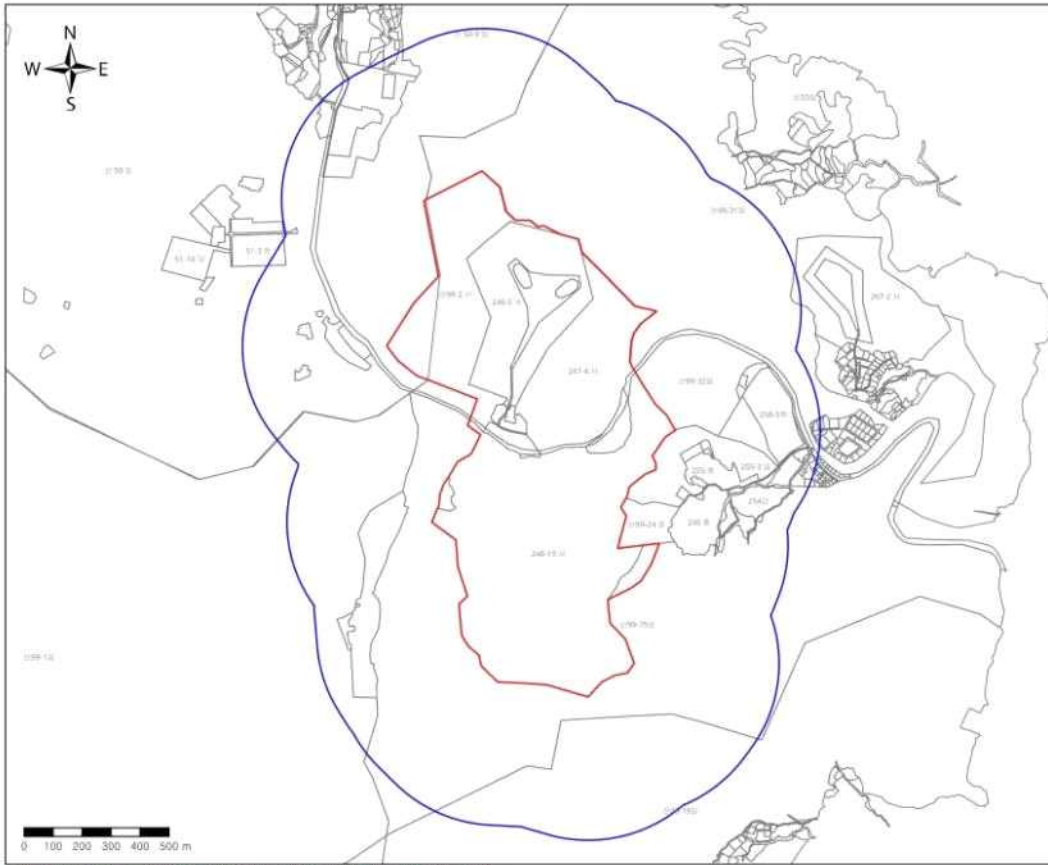

세계유산지구

조선왕릉

광릉(E4)

경기도 남양주시 진접읍 부평리 258-141 외

범례

- 세계유산구역
- 세계유산완충구역
- 연속지적도

1:15,000

5) 영릉(E5)

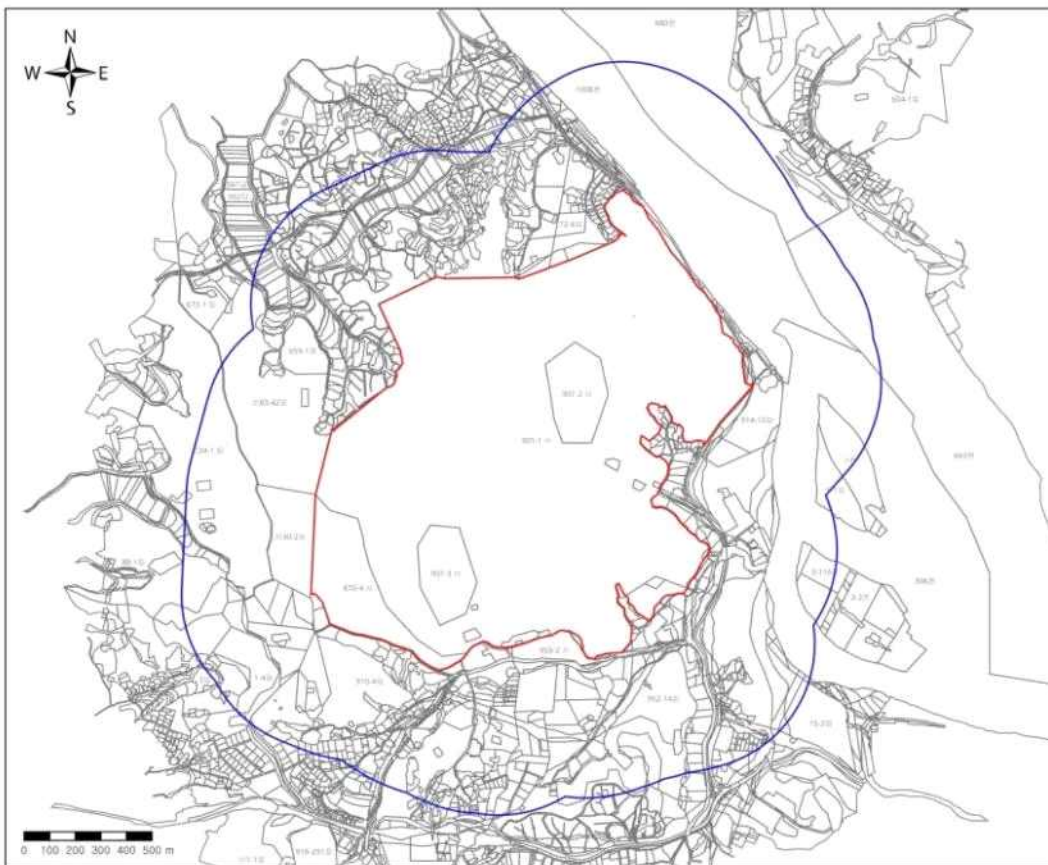

세계유산지구

조선왕릉

영릉(E5)

경기도 여주시 대신면 천남리 680 일원

범례

- 세계유산구역
- 세계유산완충구역
- 연속지적도

1:17,000

6) 장릉(E6)

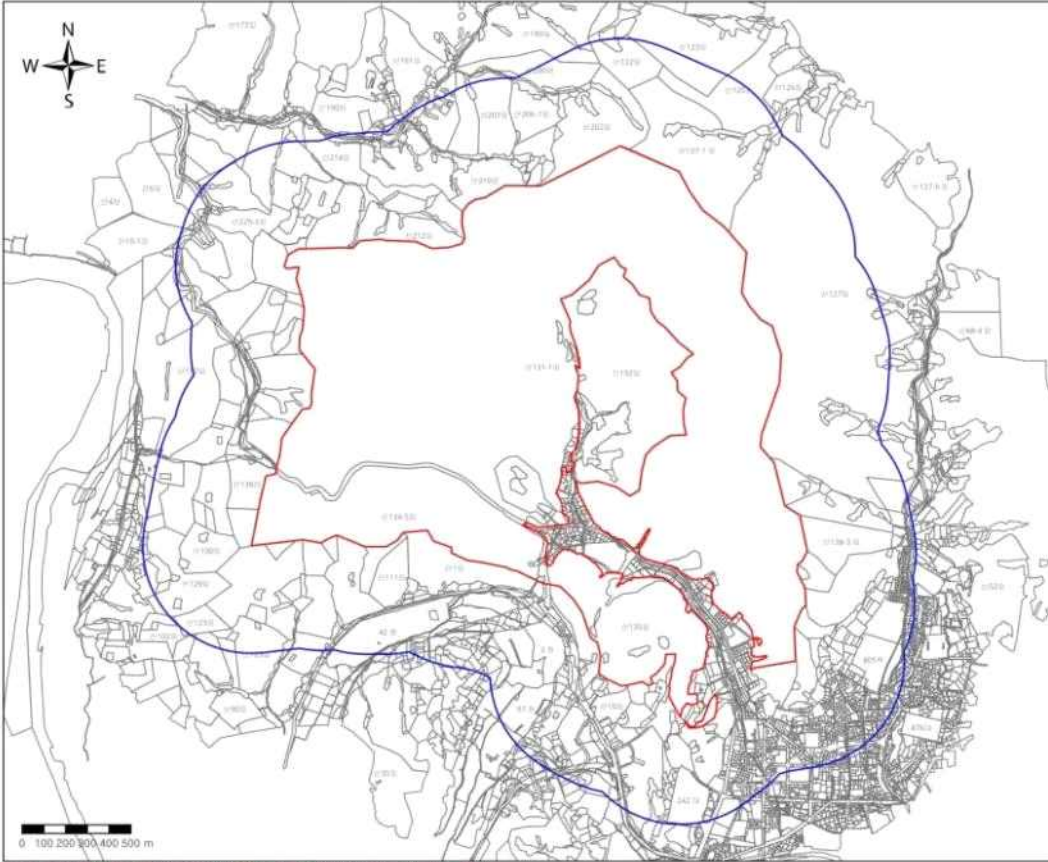

세계유산지구

조선왕릉

장릉(E6)

강원특별자치도 영월군 영월읍 영흥리 산123 일원

범례

- 세계유산구역
- 세계유산완충구역
- 연속지적도

1:20,000

본 도면은 실제 현황과 차이가 있을 수 있으므로 출판에 유의하여 참고용으로 활용하시기 바라며, 목적 외 사용도의 사용을 금합니다.

7) 선릉(M1)

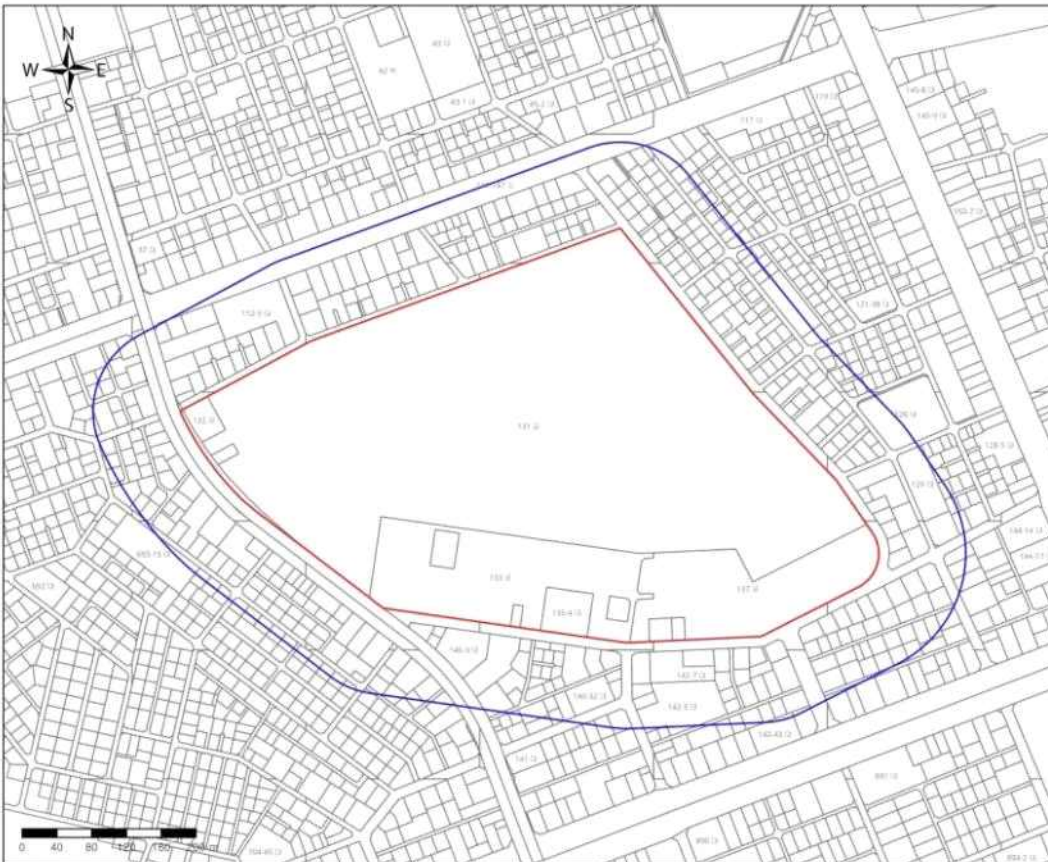

세계유산지구

조선왕릉

선릉(M1)

서울특별시 강남구 삼성동 172-27 외

범례

- 세계유산구역
- 세계유산완충구역
- 연속지적도

1:5,000

본 도면은 실제 현황과 차이가 있을 수 있으므로 출판에 유의하여 참고용으로 활용하시기 바라며, 목적 외 사용도의 사용을 금합니다.



8) 현릉(M2)

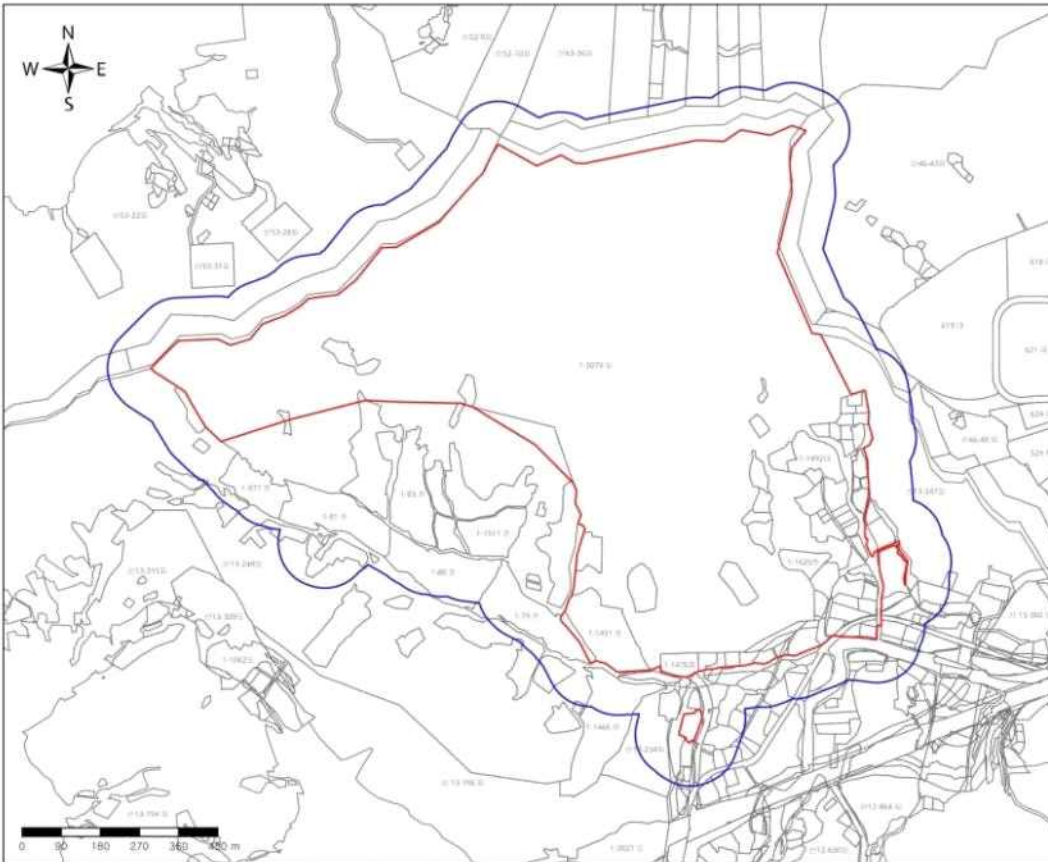

세계유산지구

조선왕릉

현릉(M2)

서울특별시 강남구 개포동 산53-1 일원

범례

- 세계유산구역
- 세계유산완충구역
- 연속지적도

1:10,000

본 도면은 실제 현황과 차이가 있을 수 있으므로 충분한 유의하여 참고용으로 활용하시기 바라며, 목적 외 사용도의 사용을 금합니다.

9) 태릉(M3)

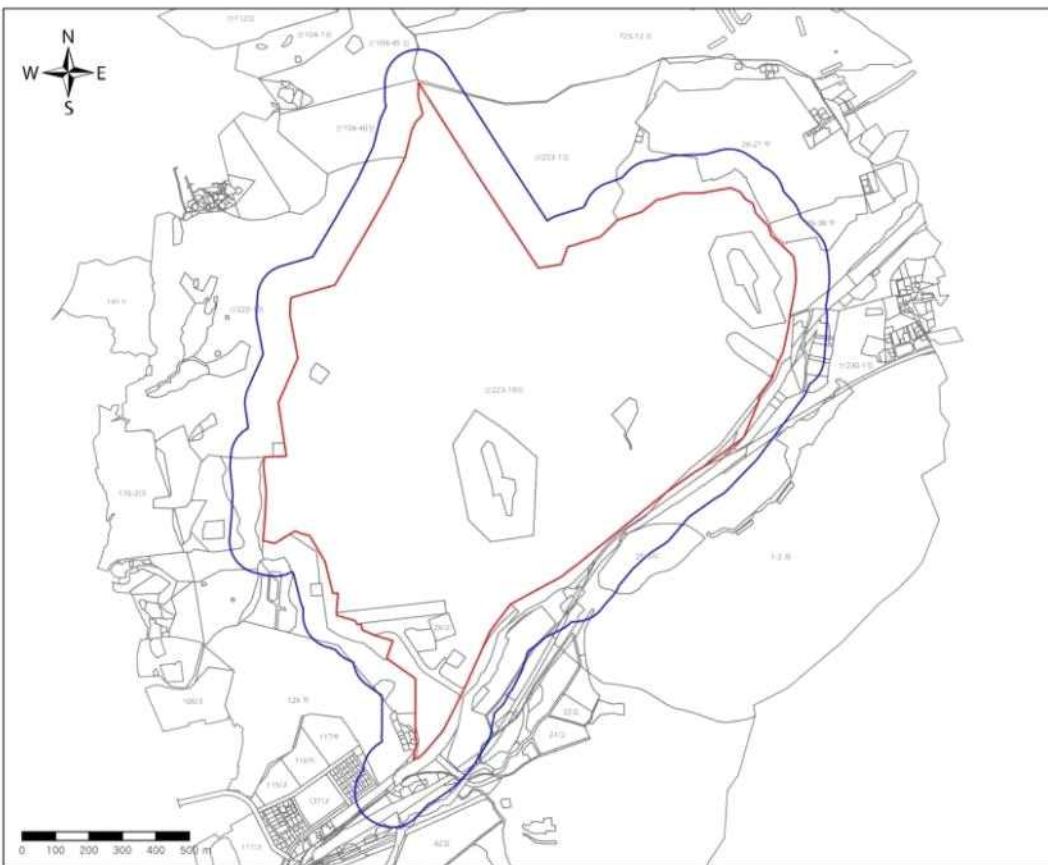

세계유산지구

조선왕릉

태릉(M3)

서울특별시 노원구 공릉동 26-47 일원

범례

- 세계유산구역
- 세계유산완충구역
- 연속지적도

1:13,000

본 도면은 실제 현황과 차이가 있을 수 있으므로 충분한 유의하여 참고용으로 활용하시기 바라며, 목적 외 사용도의 사용을 금합니다.

10) 정릉(M4)

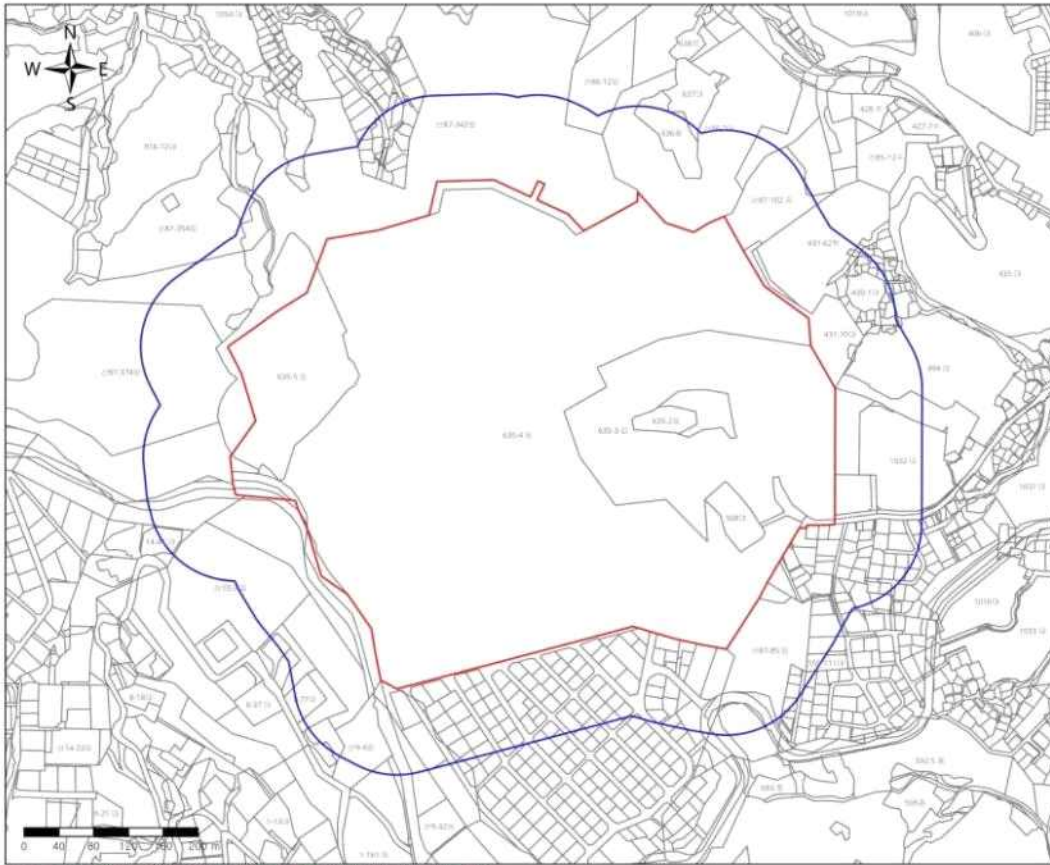

세계유산지구

조선왕릉

정릉(M4)

서울특별시 성북구 성북동 산9-31 일원

범례

- 세계유산구역
- 세계유산완충구역
- 연속지적도

1:5,000

11) 의릉(M5)

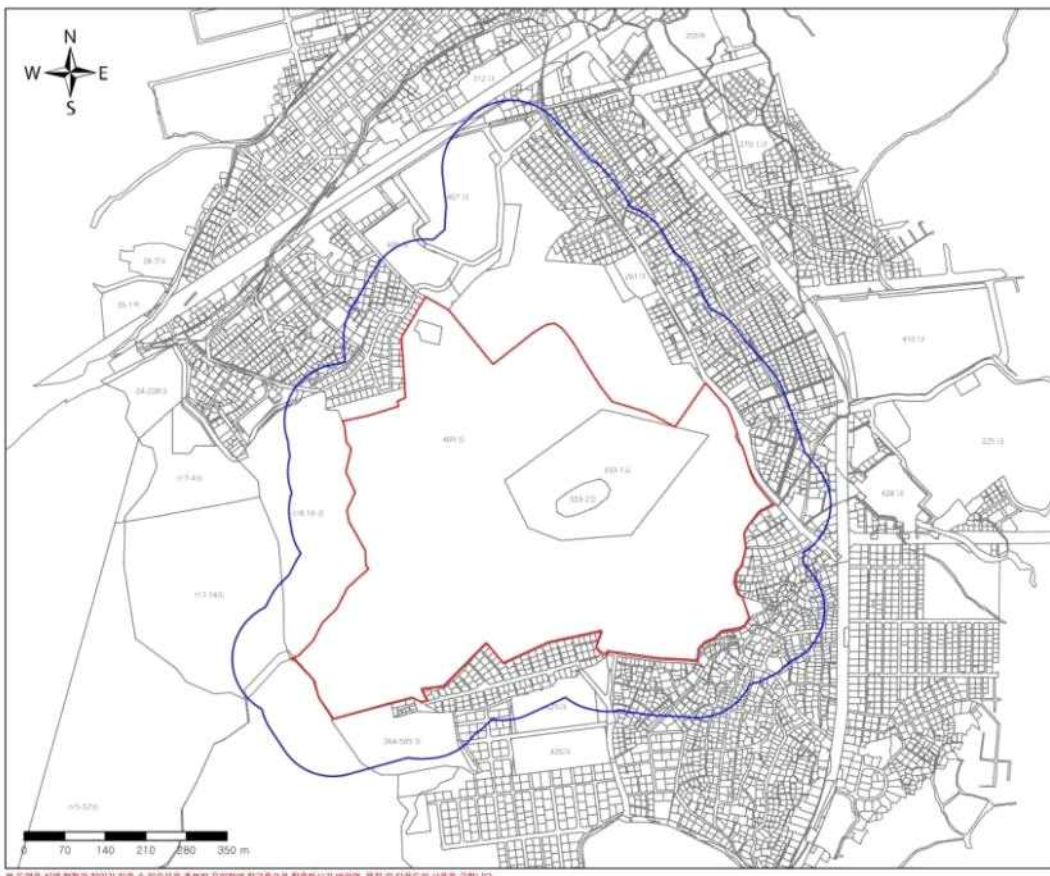

세계유산지구

조선왕릉

의릉(M5)

서울특별시 성북구 상월곡동 산7-14 일원

범례

- 세계유산구역
- 세계유산완충구역
- 연속지적도

1:7,500



12) 서오릉(W1)

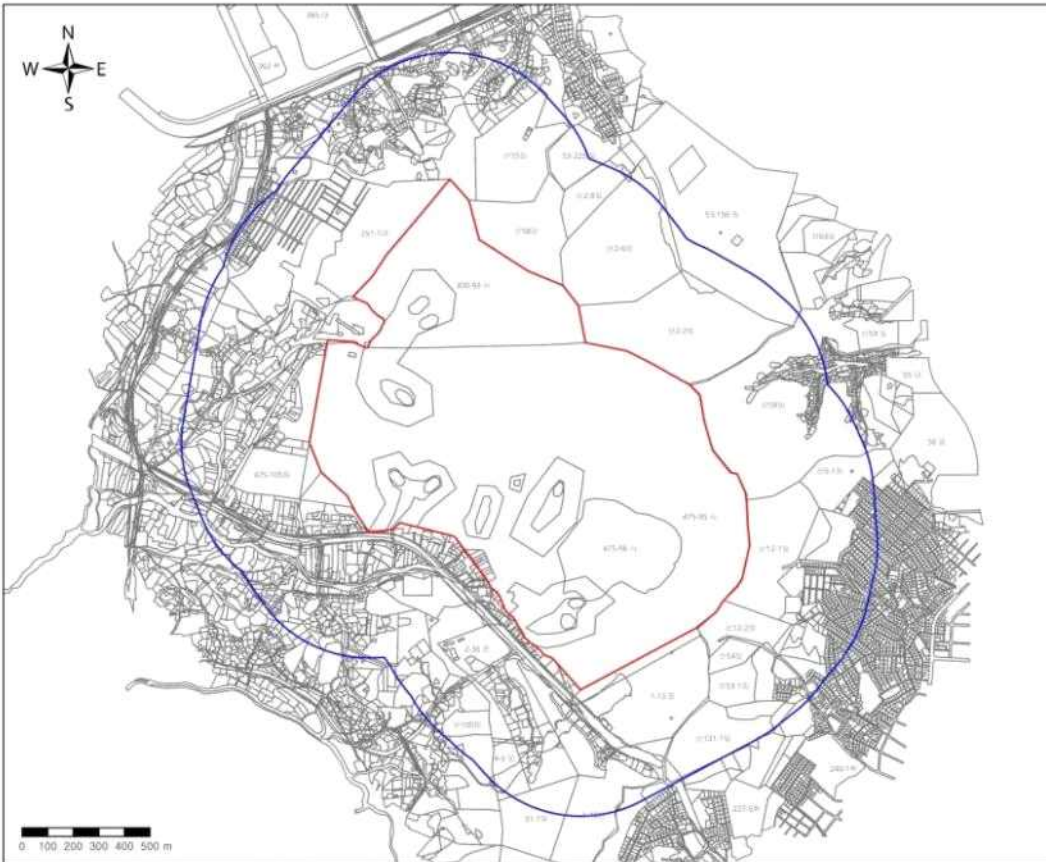

세계유산지구

조선왕릉

서오릉(W1)

경기도 고양시 덕양구  
흥덕동 2-32 일원

범례

- 세계유산구역
- 세계유산완충구역
- 연속지적도

1:17,000

13) 서삼릉(W2)

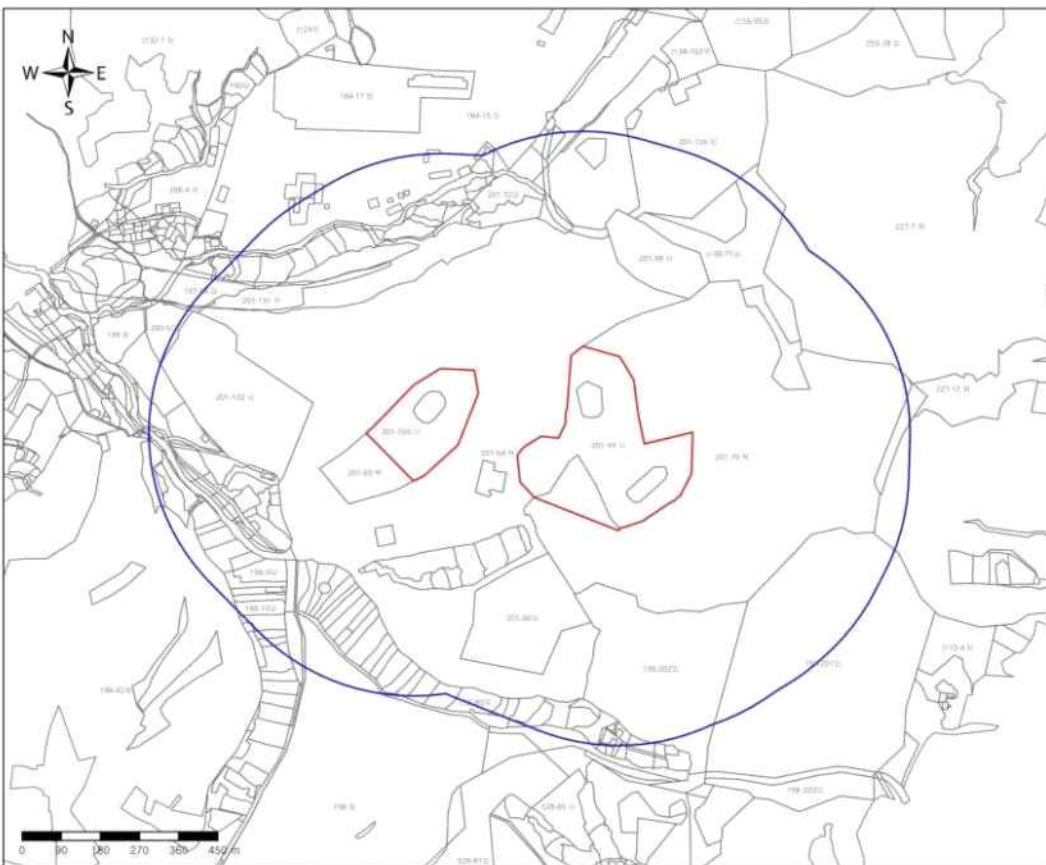

세계유산지구

조선왕릉

서삼릉(W2)

경기도 고양시 덕양구  
현당동 198-219 일원

범례

- 세계유산구역
- 세계유산완충구역
- 연속지적도

1:10,000

14) 온릉(W3)

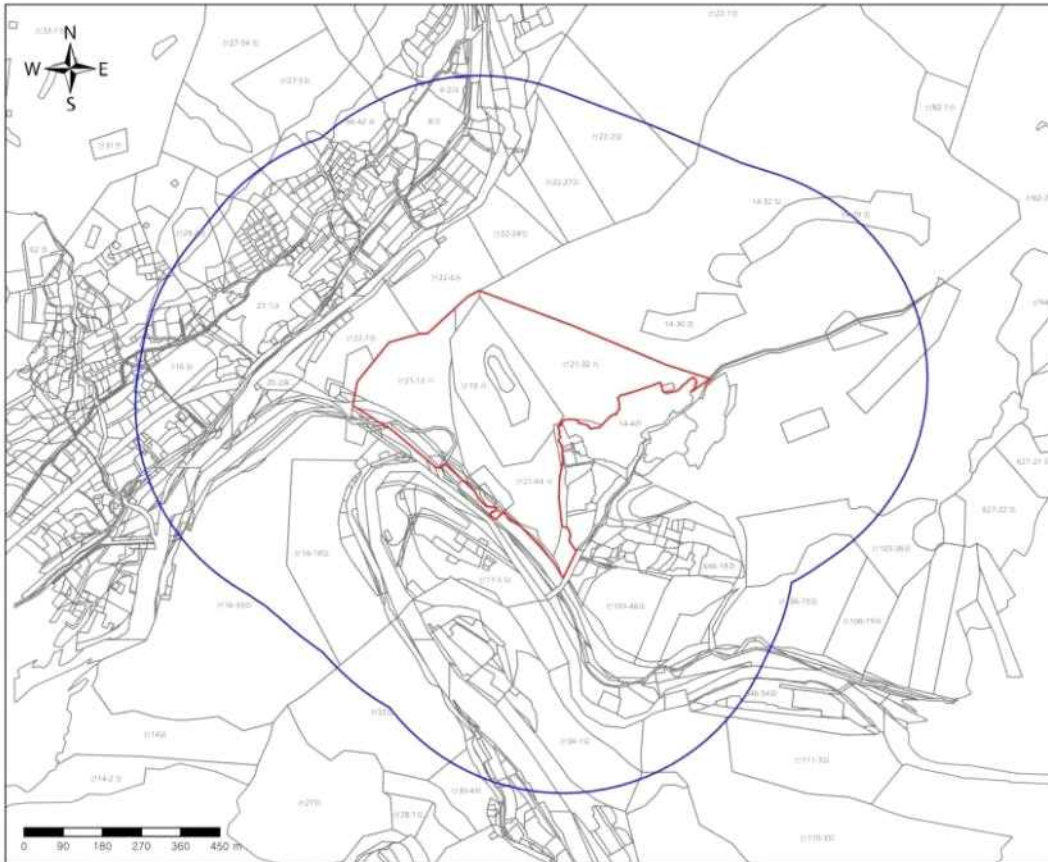

세계유산지구
조선왕릉
온릉(W3)
경기도 양주시 장흥면 일명리 산19 일원

**범례**

<span style="color: red;">▭</span> 세계유산구역
<span style="color: blue;">▭</span> 세계유산완충구역
<span style="border: 1px solid black;">▭</span> 연속지적도

1:10,000

본 도면은 실제 현황과 차이가 있을 수 있으므로 중반차 유의하여 참고용으로 활용하시기 바라며, 목적 외 사용도의 사용을 금합니다.

15) 파주 삼릉(W4)

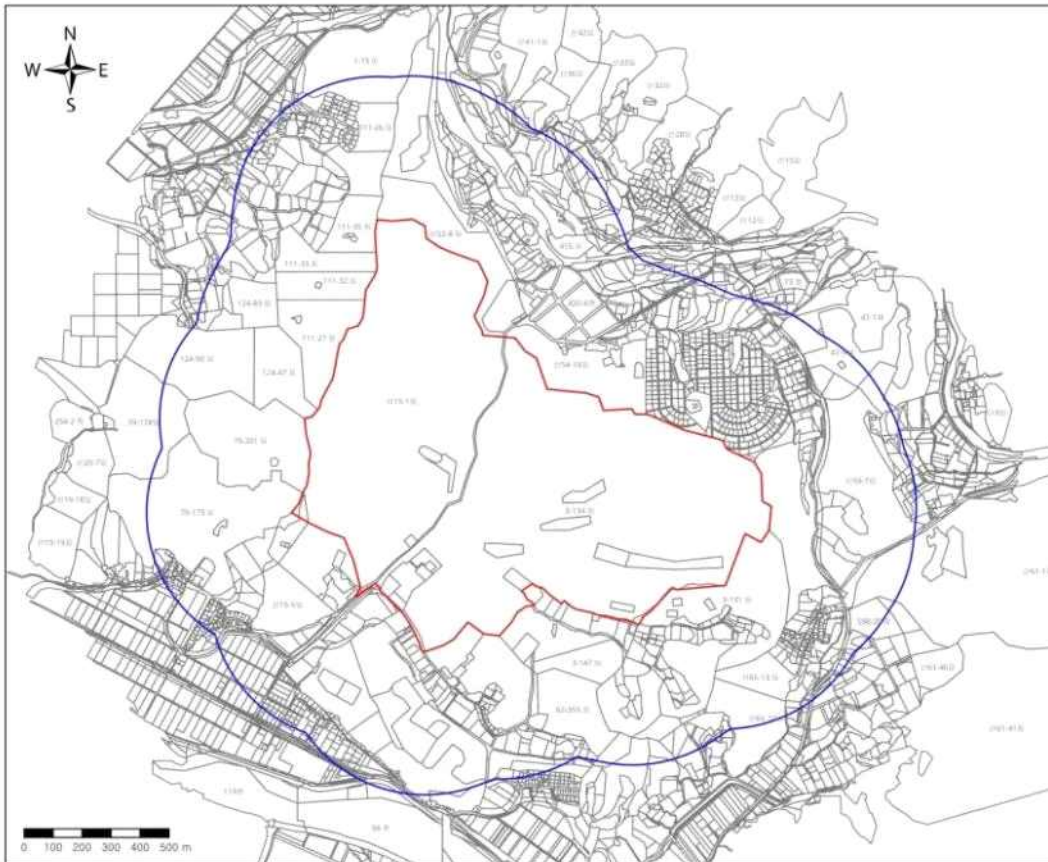

세계유산지구
조선왕릉
파주 삼릉(W4)
경기도 파주시 조리읍 봉일천리 산15-1 일원

**범례**

<span style="color: red;">▭</span> 세계유산구역
<span style="color: blue;">▭</span> 세계유산완충구역
<span style="border: 1px solid black;">▭</span> 연속지적도

1:15,000

본 도면은 실제 현황과 차이가 있을 수 있으므로 중반차 유의하여 참고용으로 활용하시기 바라며, 목적 외 사용도의 사용을 금합니다.



16) 장릉(W5)

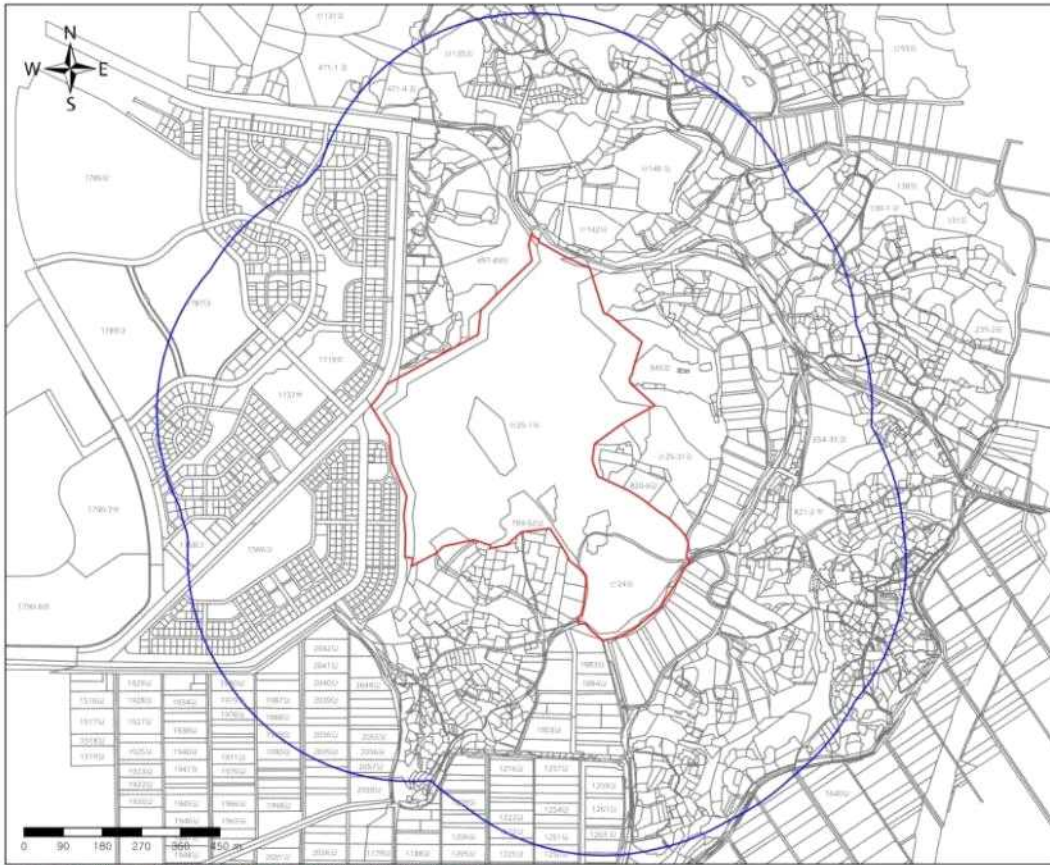

본 도면은 실제 현황과 차이가 있을 수 있으므로 충분한 유의하여 참고용으로 활용하시기 바라며, 목적 외 사용도의 사용을 금합니다.

17) 장릉(W6)

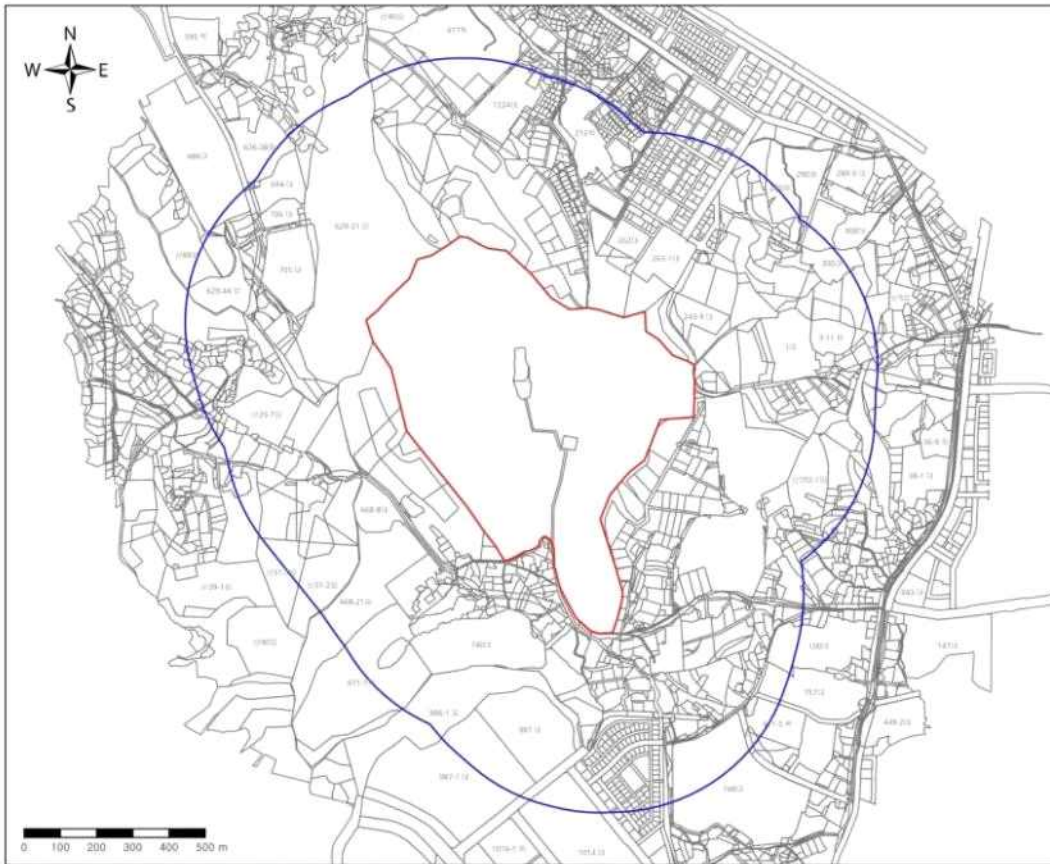

본 도면은 실제 현황과 차이가 있을 수 있으므로 충분한 유의하여 참고용으로 활용하시기 바라며, 목적 외 사용도의 사용을 금합니다.

18) 용릉(W7)

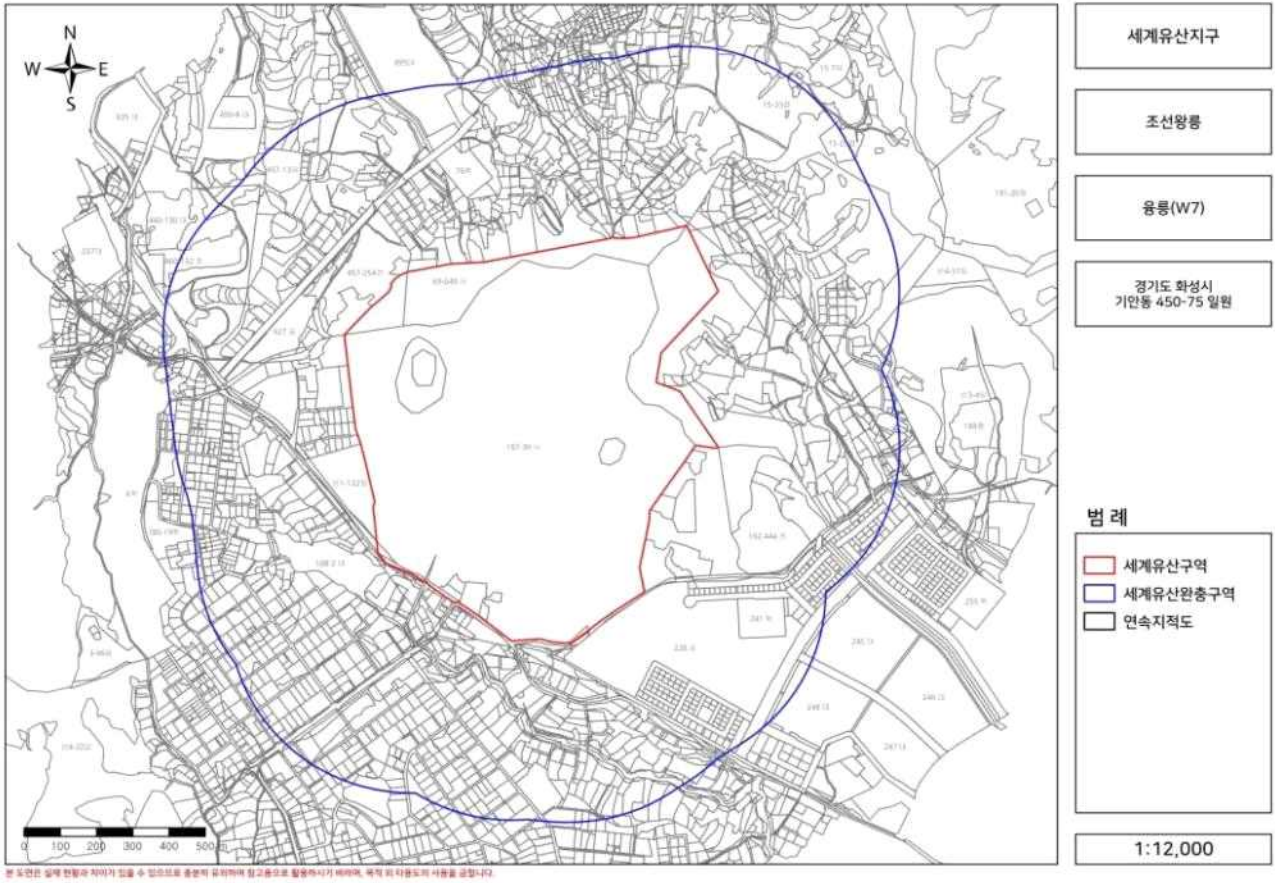

8. 「한국의 역사마을: 하회와 양동」 세계유산지구

가. 지번별 면적조사

1) 하회(하회마을, 병산서원)

연번	소재지	지번	지목	전체면적(㎡)	지정면적(㎡)	
					세계유산구역	세계유산완충구역
1	경상북도 안동시 풍천면 광덕리	1	답	1,637.8	1,637.8	
2	경상북도 안동시 풍천면 광덕리	2	임	4,224.8	4,224.8	
3	경상북도 안동시 풍천면 광덕리	2-1	대	594.1	594.1	
4	경상북도 안동시 풍천면 광덕리	15-1	임	1,932.5	1,932.5	
5	경상북도 안동시 풍천면 광덕리	16-1	전	1,942.0	1,942.0	
6	경상북도 안동시 풍천면 광덕리	16-2	대	3,250.0	3,250.0	
7	경상북도 안동시 풍천면 광덕리	17	대	440.1	440.1	
8	경상북도 안동시 풍천면 광덕리	18-1	전	854.0	854.0	
9	경상북도 안동시 풍천면 광덕리	18-2	임	753.7	753.7	
10	경상북도 안동시 풍천면 광덕리	18-3	전	2,523.6	2,523.6	
11	경상북도 안동시 풍천면 광덕리	18-4	임	1,231.2	1,231.2	
12	경상북도 안동시 풍천면 광덕리	18-5	답	1,892.9	1,892.9	
13	경상북도 안동시 풍천면 광덕리	18-6	전	2,940.2	2,940.2	
14	경상북도 안동시 풍천면 광덕리	18-7	전	2,678.6	2,678.6	
15	경상북도 안동시 풍천면 광덕리	18-8	전	870.6	870.6	
16	경상북도 안동시 풍천면 광덕리	18-9	전	44.3	44.3	
17	경상북도 안동시 풍천면 광덕리	18-10	전	907.1	907.1	
18	경상북도 안동시 풍천면 광덕리	19	전	1,538.3	1,538.3	
19	경상북도 안동시 풍천면 광덕리	20	대	1,494.0	1,494.0	
20	경상북도 안동시 풍천면 광덕리	37	대	1,045.8	1,045.8	
21	경상북도 안동시 풍천면 광덕리	426	답	740.2	740.2	
22	경상북도 안동시 풍천면 광덕리	427	전	3,127.0	3,127.0	
23	경상북도 안동시 풍천면 광덕리	430	전	759.1	759.1	
24	경상북도 안동시 풍천면 광덕리	440	도	861.6	861.6	
25	경상북도 안동시 풍천면 광덕리	440-1	답	1,354.7	1,354.7	
26	경상북도 안동시 풍천면 광덕리	441	전	1,938.3	1,938.3	

연번	소재지	지번	지목	전체면적(㎡)	지정면적(㎡)	
					세계유산구역	세계유산완충구역
27	경상북도 안동시 풍천면 광덕리	441-2	전	548.6	548.6	
28	경상북도 안동시 풍천면 광덕리	441-3	전	29.2	29.2	
29	경상북도 안동시 풍천면 광덕리	448	도	270.6	270.6	
30	경상북도 안동시 풍천면 광덕리	448-3	전	835.9	835.9	
31	경상북도 안동시 풍천면 광덕리	448-5	전	49.8	49.8	
32	경상북도 안동시 풍천면 광덕리	448-6	도	18.9	18.9	
33	경상북도 안동시 풍천면 광덕리	448-7	전	67.4	67.4	
34	경상북도 안동시 풍천면 광덕리	449-1	답	1,559.2	1,559.2	
35	경상북도 안동시 풍천면 광덕리	449-2	과	2,762.8	2,762.8	
36	경상북도 안동시 풍천면 광덕리	449-3	임	2,075.5	2,075.5	
37	경상북도 안동시 풍천면 광덕리	450-1	전	2,211.4	2,211.4	
38	경상북도 안동시 풍천면 광덕리	450-2	전	740.1	740.1	
39	경상북도 안동시 풍천면 광덕리	450-3	천	312.2	312.2	
40	경상북도 안동시 풍천면 광덕리	451	도	233.0	233.0	
41	경상북도 안동시 풍천면 광덕리	451-1	전	1,516.8	1,516.8	
42	경상북도 안동시 풍천면 광덕리	451-2	구	1,922.7	1,922.7	
43	경상북도 안동시 풍천면 광덕리	451-7	도	6.5	6.5	
44	경상북도 안동시 풍천면 광덕리	452	전	1,456.8	1,456.8	
45	경상북도 안동시 풍천면 광덕리	452-2	전	3.8	3.8	
46	경상북도 안동시 풍천면 광덕리	453	답	2,410.9	2,410.9	
47	경상북도 안동시 풍천면 광덕리	453-3	답	13.4	13.4	
48	경상북도 안동시 풍천면 광덕리	454	전	1,958.4	1,958.4	
49	경상북도 안동시 풍천면 광덕리	455	전	2,574.5	2,574.5	
50	경상북도 안동시 풍천면 광덕리	457	전	917.0	917.0	
51	경상북도 안동시 풍천면 광덕리	458	도	1,281.3	1,281.3	
52	경상북도 안동시 풍천면 광덕리	459	도	75.7	75.7	
53	경상북도 안동시 풍천면 광덕리	459-1	전	1,519.8	1,519.8	
54	경상북도 안동시 풍천면 광덕리	459-3	도	252.8	252.8	
55	경상북도 안동시 풍천면 광덕리	460	도	1,654.8	1,654.8	
56	경상북도 안동시 풍천면 광덕리	460-2	전	3,081.0	3,081.0	
57	경상북도 안동시 풍천면 광덕리	460-3	천	80.0	80.0	
58	경상북도 안동시 풍천면 광덕리	460-4	천	153.9	153.9	
59	경상북도 안동시 풍천면 광덕리	460-5	도	173.4	173.4	
60	경상북도 안동시 풍천면 광덕리	461	도	1,301.8	1,301.8	
61	경상북도 안동시 풍천면 광덕리	461-1	도	1,140.5	1,140.5	
62	경상북도 안동시 풍천면 광덕리	461-3	전	304.4	304.4	
63	경상북도 안동시 풍천면 광덕리	461-4	천	269.8	269.8	
64	경상북도 안동시 풍천면 광덕리	462	대	611.6	611.6	
65	경상북도 안동시 풍천면 광덕리	462-1	도	392.0	392.0	
66	경상북도 안동시 풍천면 광덕리	462-3	답	64.5	64.5	
67	경상북도 안동시 풍천면 광덕리	463	임	755.4	755.4	
68	경상북도 안동시 풍천면 광덕리	464	전	1,329.8	1,329.8	
69	경상북도 안동시 풍천면 광덕리	464-1	구	1,326.3	1,326.3	
70	경상북도 안동시 풍천면 광덕리	464-2	전	388.0	388.0	
71	경상북도 안동시 풍천면 광덕리	465	답	579.9	579.9	
72	경상북도 안동시 풍천면 광덕리	473	답	1,684.5	1,684.5	
73	경상북도 안동시 풍천면 광덕리	477	전	908.9	908.9	
74	경상북도 안동시 풍천면 광덕리	478	전	322.3	322.3	
75	경상북도 안동시 풍천면 광덕리	479	전	295.8	295.8	
76	경상북도 안동시 풍천면 광덕리	480	전	1,054.3	1,054.3	
77	경상북도 안동시 풍천면 광덕리	481	답	1,793.3	1,793.3	
78	경상북도 안동시 풍천면 광덕리	482	답	950.1	950.1	
79	경상북도 안동시 풍천면 광덕리	483	답	1,063.5	1,063.5	
80	경상북도 안동시 풍천면 광덕리	484	도	316.9	316.9	
81	경상북도 안동시 풍천면 광덕리	484-2	전	76.0	76.0	
82	경상북도 안동시 풍천면 광덕리	486	답	632.1	632.1	
83	경상북도 안동시 풍천면 광덕리	487	대	242.9	242.9	
84	경상북도 안동시 풍천면 광덕리	487-1	대	170.7	170.7	
85	경상북도 안동시 풍천면 광덕리	487-2	도	356.8	356.8	
86	경상북도 안동시 풍천면 광덕리	488	도	443.2	443.2	
87	경상북도 안동시 풍천면 광덕리	488-1	구	340.4	340.4	
88	경상북도 안동시 풍천면 광덕리	488-2	도	263.8	263.8	
89	경상북도 안동시 풍천면 광덕리	489	답	111.7	111.7	
90	경상북도 안동시 풍천면 광덕리	489-1	도	111.2	111.2	
91	경상북도 안동시 풍천면 광덕리	490-1	천	1,011.8	1,011.8	
92	경상북도 안동시 풍천면 광덕리	490-2	전	489.2	489.2	



연번	소재지	지번	지목	전체면적(㎡)	지정면적(㎡)	
					세계유산구역	세계유산완충구역
93	경상북도 안동시 풍천면 광덕리	490-3	천	9.4	9.4	
94	경상북도 안동시 풍천면 광덕리	491	전	470.3	470.3	
95	경상북도 안동시 풍천면 광덕리	491-1	천	1,021.7	1,021.7	
96	경상북도 안동시 풍천면 광덕리	491-3	전	44.8	44.8	
97	경상북도 안동시 풍천면 광덕리	492	도	1,661.8	1,661.8	
98	경상북도 안동시 풍천면 광덕리	493	전	690.3	690.3	
99	경상북도 안동시 풍천면 광덕리	494	전	893.5	893.5	
100	경상북도 안동시 풍천면 광덕리	495	전	621.2	621.2	
101	경상북도 안동시 풍천면 광덕리	496	전	382.6	382.6	
102	경상북도 안동시 풍천면 광덕리	497	전	498.4	498.4	
103	경상북도 안동시 풍천면 광덕리	498	전	484.0	484.0	
104	경상북도 안동시 풍천면 광덕리	514	답	2,009.8	2,009.8	
105	경상북도 안동시 풍천면 광덕리	514-1	답	2,682.2	2,682.2	
106	경상북도 안동시 풍천면 광덕리	514-2	답	1,491.2	1,491.2	
107	경상북도 안동시 풍천면 광덕리	515	답	2,526.2	2,526.2	
108	경상북도 안동시 풍천면 광덕리	515-1	답	1,505.3	1,505.3	
109	경상북도 안동시 풍천면 광덕리	516	답	4,988.7	4,988.7	
110	경상북도 안동시 풍천면 광덕리	516-3	답	542.5	542.5	
111	경상북도 안동시 풍천면 광덕리	516-4	답	189.8	189.8	
112	경상북도 안동시 풍천면 광덕리	516-5	답	650.7	650.7	
113	경상북도 안동시 풍천면 광덕리	516-6	답	233.4	233.4	
114	경상북도 안동시 풍천면 광덕리	517	답	1,624.4	1,624.4	
115	경상북도 안동시 풍천면 광덕리	517-1	답	2,312.9	2,312.9	
116	경상북도 안동시 풍천면 광덕리	517-2	답	1,060.3	1,060.3	
117	경상북도 안동시 풍천면 광덕리	517-3	답	1,795.0	1,795.0	
118	경상북도 안동시 풍천면 광덕리	517-4	답	1,902.3	1,902.3	
119	경상북도 안동시 풍천면 광덕리	517-5	답	1,454.3	1,454.3	
120	경상북도 안동시 풍천면 광덕리	525-3	도	1,682.7	1,682.7	
121	경상북도 안동시 풍천면 광덕리	530	답	1,166.4	1,166.4	
122	경상북도 안동시 풍천면 광덕리	530-2	답	148.9	148.9	
123	경상북도 안동시 풍천면 광덕리	531-1	답	606.3	606.3	
124	경상북도 안동시 풍천면 광덕리	531-2	답	683.7	683.7	
125	경상북도 안동시 풍천면 광덕리	531-4	전	184.6	184.6	
126	경상북도 안동시 풍천면 광덕리	531-5	답	71.9	71.9	
127	경상북도 안동시 풍천면 광덕리	532	답	1,043.0	1,043.0	
128	경상북도 안동시 풍천면 광덕리	532-1	도	298.0	298.0	
129	경상북도 안동시 풍천면 광덕리	532-2	답	54.9	54.9	
130	경상북도 안동시 풍천면 광덕리	533	답	1,176.1	1,176.1	
131	경상북도 안동시 풍천면 광덕리	533-2	도	16.7	16.7	
132	경상북도 안동시 풍천면 광덕리	533-3	전	320.9	320.9	
133	경상북도 안동시 풍천면 광덕리	533-4	답	9.0	9.0	
134	경상북도 안동시 풍천면 광덕리	534-1	도	95.7	95.7	
135	경상북도 안동시 풍천면 광덕리	534-2	대	336.8	336.8	
136	경상북도 안동시 풍천면 광덕리	534-3	전	1,916.8	1,916.8	
137	경상북도 안동시 풍천면 광덕리	534-5	창	305.1	305.1	
138	경상북도 안동시 풍천면 광덕리	534-6	전	564.3	564.3	
139	경상북도 안동시 풍천면 광덕리	535-1	잡	195.7	195.7	
140	경상북도 안동시 풍천면 광덕리	535-2	잡	659.8	659.8	
141	경상북도 안동시 풍천면 광덕리	535-3	대	207.1	207.1	
142	경상북도 안동시 풍천면 광덕리	535-4	전	1,759.5	1,759.5	
143	경상북도 안동시 풍천면 광덕리	535-5	대	110.1	110.1	
144	경상북도 안동시 풍천면 광덕리	535-6	전	333.5	333.5	
145	경상북도 안동시 풍천면 광덕리	535-7	잡	61.6	61.6	
146	경상북도 안동시 풍천면 광덕리	536	전	286.2	286.2	
147	경상북도 안동시 풍천면 광덕리	536-1	대	506.2	506.2	
148	경상북도 안동시 풍천면 광덕리	537	임	243.1	243.1	
149	경상북도 안동시 풍천면 광덕리	538	전	1,150.1	1,150.1	
150	경상북도 안동시 풍천면 광덕리	539-1	목	796.6	796.6	
151	경상북도 안동시 풍천면 광덕리	539-2	목	679.3	679.3	
152	경상북도 안동시 풍천면 광덕리	540	도	106.4	106.4	
153	경상북도 안동시 풍천면 광덕리	542	도	67.0	67.0	
154	경상북도 안동시 풍천면 광덕리	542-1	답	83.3	83.3	
155	경상북도 안동시 풍천면 광덕리	543	도	260.3	260.3	
156	경상북도 안동시 풍천면 광덕리	544	답	5.8	5.8	
157	경상북도 안동시 풍천면 광덕리	545-1	전	277.6	277.6	
158	경상북도 안동시 풍천면 광덕리	545-3	전	363.4	363.4	

연번	소재지	지번	지목	전체면적(㎡)	지정면적(㎡)	
					세계유산구역	세계유산완충구역
159	경상북도 안동시 풍천면 광덕리	545-4	답	1,588.0	1,588.0	
160	경상북도 안동시 풍천면 광덕리	546	임	19.9	19.9	
161	경상북도 안동시 풍천면 광덕리	547-1	전	768.4	768.4	
162	경상북도 안동시 풍천면 광덕리	547-2	전	7.6	7.6	
163	경상북도 안동시 풍천면 광덕리	547-3	전	560.3	560.3	
164	경상북도 안동시 풍천면 광덕리	547-4	답	1,936.4	1,936.4	
165	경상북도 안동시 풍천면 광덕리	548-3	임	229.5	229.5	
166	경상북도 안동시 풍천면 광덕리	548-4	천	581.4	581.4	
167	경상북도 안동시 풍천면 광덕리	548-5	천	14.1	14.1	
168	경상북도 안동시 풍천면 광덕리	548-6	임	6.2	6.2	
169	경상북도 안동시 풍천면 광덕리	548-7	천	34.8	34.8	
170	경상북도 안동시 풍천면 광덕리	549-1	도	165.8	165.8	
171	경상북도 안동시 풍천면 광덕리	549-2	임	297.6	297.6	
172	경상북도 안동시 풍천면 광덕리	549-3	천	431.1	431.1	
173	경상북도 안동시 풍천면 광덕리	549-4	임	1.3	1.3	
174	경상북도 안동시 풍천면 광덕리	549-5	천	9.6	9.6	
175	경상북도 안동시 풍천면 광덕리	549-6	임	117.1	117.1	
176	경상북도 안동시 풍천면 광덕리	549-7	천	153.1	153.1	
177	경상북도 안동시 풍천면 광덕리	550	전	242.1	242.1	
178	경상북도 안동시 풍천면 광덕리	551-1	임	745.5	745.5	
179	경상북도 안동시 풍천면 광덕리	551-2	대	311.1	311.1	
180	경상북도 안동시 풍천면 광덕리	553-1	전	1,363.8	1,363.8	
181	경상북도 안동시 풍천면 광덕리	553-4	전	1,543.9	1,543.9	
182	경상북도 안동시 풍천면 광덕리	554	전	4,077.7	4,077.7	
183	경상북도 안동시 풍천면 광덕리	554-2	전	81.7	81.7	
184	경상북도 안동시 풍천면 광덕리	555	천	228.9	228.9	
185	경상북도 안동시 풍천면 광덕리	556	천	684.7	684.7	
186	경상북도 안동시 풍천면 광덕리	557	천	777.5	777.5	
187	경상북도 안동시 풍천면 광덕리	558-1	임	297.6	297.6	
188	경상북도 안동시 풍천면 광덕리	558-2	전	838.9	838.9	
189	경상북도 안동시 풍천면 광덕리	558-3	임	400.0	400.0	
190	경상북도 안동시 풍천면 광덕리	559	구	145.0	145.0	
191	경상북도 안동시 풍천면 광덕리	560-1	임	109.2	109.2	
192	경상북도 안동시 풍천면 광덕리	560-2	전	4,865.6	4,865.6	
193	경상북도 안동시 풍천면 광덕리	560-3	임	1,682.2	1,682.2	
194	경상북도 안동시 풍천면 광덕리	560-5	전	589.0	589.0	
195	경상북도 안동시 풍천면 광덕리	561	답	2,584.8	2,584.8	
196	경상북도 안동시 풍천면 광덕리	562-1	전	1,979.6	1,979.6	
197	경상북도 안동시 풍천면 광덕리	562-2	대	1,394.0	1,394.0	
198	경상북도 안동시 풍천면 광덕리	562-3	전	1,259.4	1,259.4	
199	경상북도 안동시 풍천면 광덕리	562-6	전	24.0	24.0	
200	경상북도 안동시 풍천면 광덕리	562-7	전	254.3	254.3	
201	경상북도 안동시 풍천면 광덕리	564	천	1,366.5	1,366.5	
202	경상북도 안동시 풍천면 광덕리	565	천	132.2	132.2	
203	경상북도 안동시 풍천면 광덕리	565-1	천	139.2	139.2	
204	경상북도 안동시 풍천면 광덕리	567	대	582.5	582.5	
205	경상북도 안동시 풍천면 광덕리	568	전	571.6	571.6	
206	경상북도 안동시 풍천면 광덕리	569	전	392.9	392.9	
207	경상북도 안동시 풍천면 광덕리	570	전	409.4	409.4	
208	경상북도 안동시 풍천면 광덕리	571	답	191.9	191.9	
209	경상북도 안동시 풍천면 광덕리	572	임	227.7	227.7	
210	경상북도 안동시 풍천면 광덕리	573	전	925.7	925.7	
211	경상북도 안동시 풍천면 광덕리	574	전	2,085.1	2,085.1	
212	경상북도 안동시 풍천면 광덕리	575	천	1,076.3	1,076.3	
213	경상북도 안동시 풍천면 광덕리	576	천	448.1	448.1	
214	경상북도 안동시 풍천면 광덕리	577	천	1,197.3	1,197.3	
215	경상북도 안동시 풍천면 광덕리	578	전	1,130.3	1,130.3	
216	경상북도 안동시 풍천면 광덕리	579	임	538.7	538.7	
217	경상북도 안동시 풍천면 광덕리	580	임	1,062.3	1,062.3	
218	경상북도 안동시 풍천면 광덕리	581	임	168.9	168.9	
219	경상북도 안동시 풍천면 광덕리	582	임	77.8	77.8	
220	경상북도 안동시 풍천면 광덕리	586	임	229.1	229.1	
221	경상북도 안동시 풍천면 광덕리	587	임	73.7	73.7	
222	경상북도 안동시 풍천면 광덕리	588	임	145.3	145.3	
223	경상북도 안동시 풍천면 광덕리	589	임	260.4	260.4	
224	경상북도 안동시 풍천면 광덕리	590	임	150.2	150.2	

연번	소재지	지번	지목	전체면적(㎡)	지정면적(㎡)	
					세계유산구역	세계유산완충구역
225	경상북도 안동시 풍천면 광덕리	591	임	3,791.1	3,791.1	
226	경상북도 안동시 풍천면 광덕리	592	대	419.4	419.4	
227	경상북도 안동시 풍천면 광덕리	593	전	368.3	368.3	
228	경상북도 안동시 풍천면 광덕리	594	전	1,092.4	1,092.4	
229	경상북도 안동시 풍천면 광덕리	595	전	917.0	917.0	
230	경상북도 안동시 풍천면 광덕리	596	전	1,205.6	1,205.6	
231	경상북도 안동시 풍천면 광덕리	597	임	43.0	43.0	
232	경상북도 안동시 풍천면 광덕리	598	대	298.5	298.5	
233	경상북도 안동시 풍천면 광덕리	599	대	742.9	742.9	
234	경상북도 안동시 풍천면 광덕리	600	대	278.7	278.7	
235	경상북도 안동시 풍천면 광덕리	601-1	전	2,190.1	2,190.1	
236	경상북도 안동시 풍천면 광덕리	601-2	대	361.8	361.8	
237	경상북도 안동시 풍천면 광덕리	601-3	대	785.2	785.2	
238	경상북도 안동시 풍천면 광덕리	602	전	369.2	369.2	
239	경상북도 안동시 풍천면 광덕리	603	전	676.8	676.8	
240	경상북도 안동시 풍천면 광덕리	604	전	159.0	159.0	
241	경상북도 안동시 풍천면 광덕리	605	도	57.5	57.5	
242	경상북도 안동시 풍천면 광덕리	605-1	답	1,354.0	1,354.0	
243	경상북도 안동시 풍천면 광덕리	806	구	22,225.4	2,533.9	
244	경상북도 안동시 풍천면 광덕리	807-5	구	179.9	179.9	
245	경상북도 안동시 풍천면 광덕리	807-6	도	2,241.8	2,241.8	
246	경상북도 안동시 풍천면 광덕리	807-7	구	429.3	429.3	
247	경상북도 안동시 풍천면 광덕리	807-8	구	118.7	118.7	
248	경상북도 안동시 풍천면 광덕리	1391-1	천	1,152,780.4	602,076.4	
249	경상북도 안동시 풍천면 광덕리	1392	도	1,571.5	1,098.9	
250	경상북도 안동시 풍천면 광덕리	1394	도	556.9	556.9	
251	경상북도 안동시 풍천면 광덕리	1396	구	262.8	262.8	
252	경상북도 안동시 풍천면 광덕리	1397	도	73.7	73.7	
253	경상북도 안동시 풍천면 광덕리	1398	도	252.4	252.4	
254	경상북도 안동시 풍천면 광덕리	1399	구	609.5	609.5	
255	경상북도 안동시 풍천면 광덕리	1400	도	281.9	281.9	
256	경상북도 안동시 풍천면 광덕리	1400-2	도	479.5	479.5	
257	경상북도 안동시 풍천면 광덕리	1400-3	도	264.4	264.4	
258	경상북도 안동시 풍천면 광덕리	1400-4	도	469.5	469.5	
259	경상북도 안동시 풍천면 광덕리	1401	구	2,134.4	2,134.4	
260	경상북도 안동시 풍천면 광덕리	1402	구	500.2	500.2	
261	경상북도 안동시 풍천면 광덕리	1409	도	1,755.9	1,755.9	
262	경상북도 안동시 풍천면 광덕리	1409-1	구	21.2	21.2	
263	경상북도 안동시 풍천면 광덕리	1412	도	243.0	243.0	
264	경상북도 안동시 풍천면 광덕리	1414	구	430.1	430.1	
265	경상북도 안동시 풍천면 광덕리	1414-2	구	1,802.0	1,802.0	
266	경상북도 안동시 풍천면 광덕리	1414-3	구	587.3	587.3	
267	경상북도 안동시 풍천면 광덕리	1414-4	구	2,650.8	2,650.8	
268	경상북도 안동시 풍천면 광덕리	1416	도	304.9	304.9	
269	경상북도 안동시 풍천면 광덕리	1517	도	3,594.3	299.2	
270	경상북도 안동시 풍천면 광덕리	산16-6	임	2,307.5	7.5	
271	경상북도 안동시 풍천면 광덕리	산19	임	39,897.8	39,050.5	
272	경상북도 안동시 풍천면 광덕리	산19-1	계	434.9	95.3	
273	경상북도 안동시 풍천면 광덕리	산19-5	임	75.8	71.9	
274	경상북도 안동시 풍천면 광덕리	산19-6	임	61.6	42.6	
275	경상북도 안동시 풍천면 광덕리	산20	임	9,133.5	9,133.5	
276	경상북도 안동시 풍천면 광덕리	산22-1	구	1,950.0	496.2	
277	경상북도 안동시 풍천면 광덕리	산22-2	구	54.9	26.4	
278	경상북도 안동시 풍천면 광덕리	산22-3	임	38,794.3	37,772.5	
279	경상북도 안동시 풍천면 광덕리	산23-3	임	45,422.7	45,422.7	
280	경상북도 안동시 풍천면 광덕리	산58-1	임	39,227.2	39,124.1	
281	경상북도 안동시 풍천면 광덕리	산58-3	구	23.8	23.8	
282	경상북도 안동시 풍천면 광덕리	산58-4	도	1,064.4	1,064.4	
283	경상북도 안동시 풍천면 광덕리	산58-5	도	303.0	303.0	
284	경상북도 안동시 풍천면 광덕리	산58-6	도	1,188.0	1,188.0	
285	경상북도 안동시 풍천면 광덕리	산58-7	임	333.6	333.6	
286	경상북도 안동시 풍천면 광덕리	산59	임	1,921.1	1,921.1	
287	경상북도 안동시 풍천면 광덕리	산59-1	구	223.5	223.5	
288	경상북도 안동시 풍천면 광덕리	산60	임	39,958.7	39,958.7	
289	경상북도 안동시 풍천면 광덕리	산60-1	구	2,673.1	2,673.1	
290	경상북도 안동시 풍천면 광덕리	산60-2	구	487.7	487.7	

연번	소재지	지번	지목	전체면적(㎡)	지정면적(㎡)	
					세계유산구역	세계유산완충구역
291	경상북도 안동시 풍천면 광덕리	산60-3	도	6,143.7	6,143.7	
292	경상북도 안동시 풍천면 광덕리	산60-5	임	422.1	422.1	
293	경상북도 안동시 풍천면 광덕리	산60-6	임	396.0	396.0	
294	경상북도 안동시 풍천면 광덕리	산61	임	26,406.6	19,348.6	
295	경상북도 안동시 풍천면 광덕리	산125	임	2,566.5	2,566.5	
296	경상북도 안동시 풍천면 광덕리	산126-1	임	665,930.6	665,930.6	
297	경상북도 안동시 풍천면 광덕리	산126-2	임	1,169.0	1,169.0	
298	경상북도 안동시 풍천면 광덕리	산126-4	임	176.5	176.5	
299	경상북도 안동시 풍천면 광덕리	산127	임	7,519.1	7,519.1	
300	경상북도 안동시 풍천면 광덕리	산128	임	536,710.3	536,710.3	
301	경상북도 안동시 풍천면 광덕리	산128-1	임	19.5	19.5	
302	경상북도 안동시 풍천면 광덕리	산129	임	68,493.6	68,493.6	
303	경상북도 안동시 풍천면 광덕리	산137	도	2,509.6	2,509.6	
304	경상북도 안동시 풍천면 광덕리	산184-0	구	246.7	246.7	
305	경상북도 안동시 풍천면 광덕리	산185	구	484.4	484.4	
306	경상북도 안동시 풍천면 광덕리	산186-0	구	195.2	195.2	
307	경상북도 안동시 풍천면 광덕리	산187	구	24.1	24.1	
308	경상북도 안동시 풍천면 광덕리	산188	도	6,109.6	4,209.9	
309	경상북도 안동시 풍천면 인금리	354	전	475.1		475.1
310	경상북도 안동시 풍천면 인금리	354-1	도	530.9		530.9
311	경상북도 안동시 풍천면 인금리	355	전	900.7		900.7
312	경상북도 안동시 풍천면 인금리	355-1	도	99.6		99.6
313	경상북도 안동시 풍천면 인금리	356	전	934.5		934.5
314	경상북도 안동시 풍천면 인금리	357	전	195.5		195.5
315	경상북도 안동시 풍천면 인금리	357-1	도	2,323.1		2,323.1
316	경상북도 안동시 풍천면 인금리	357-3	전	29.2		29.2
317	경상북도 안동시 풍천면 인금리	357-5	전	29.5		29.5
318	경상북도 안동시 풍천면 인금리	357-6	전	32.7		32.7
319	경상북도 안동시 풍천면 인금리	357-7	계	4.6		4.6
320	경상북도 안동시 풍천면 인금리	357-8	계	1.4		1.4
321	경상북도 안동시 풍천면 인금리	357-9	전	121.7		121.7
322	경상북도 안동시 풍천면 인금리	358	전	1,023.2		536.8
323	경상북도 안동시 풍천면 인금리	358-2	도	37.3		14.0
324	경상북도 안동시 풍천면 인금리	602	전	576.2		576.2
325	경상북도 안동시 풍천면 인금리	602-1	계	334.3		334.3
326	경상북도 안동시 풍천면 인금리	602-2	계	183.5		183.5
327	경상북도 안동시 풍천면 인금리	603	전	412.2		412.2
328	경상북도 안동시 풍천면 인금리	603-1	전	2.8		2.8
329	경상북도 안동시 풍천면 인금리	604	전	1,537.2		1,537.2
330	경상북도 안동시 풍천면 인금리	604-2	계	10.6		10.6
331	경상북도 안동시 풍천면 인금리	605	전	111.2		111.2
332	경상북도 안동시 풍천면 인금리	606	전	943.2		943.2
333	경상북도 안동시 풍천면 인금리	606-1	전	235.8		235.8
334	경상북도 안동시 풍천면 인금리	607	전	1,427.8		1,427.8
335	경상북도 안동시 풍천면 인금리	607-1	전	122.3		122.3
336	경상북도 안동시 풍천면 인금리	608	전	277.0		277.0
337	경상북도 안동시 풍천면 인금리	617	답	1,316.0		1,316.0
338	경상북도 안동시 풍천면 인금리	618	답	1,523.8		1,523.8
339	경상북도 안동시 풍천면 인금리	619	천	721.3		721.3
340	경상북도 안동시 풍천면 인금리	620	전	698.0		698.0
341	경상북도 안동시 풍천면 인금리	620-1	계	239.1		239.1
342	경상북도 안동시 풍천면 인금리	621	답	1,282.0		1,282.0
343	경상북도 안동시 풍천면 인금리	621-1	답	1,080.4		1,080.4
344	경상북도 안동시 풍천면 인금리	621-2	답	2,173.9		2,173.9
345	경상북도 안동시 풍천면 인금리	621-3	계	207.0		207.0
346	경상북도 안동시 풍천면 인금리	621-4	계	75.9		75.9
347	경상북도 안동시 풍천면 인금리	622	전	1,209.1		1,209.1
348	경상북도 안동시 풍천면 인금리	623	전	2,045.5		2,045.5
349	경상북도 안동시 풍천면 인금리	623-1	도	179.0		179.0
350	경상북도 안동시 풍천면 인금리	624	답	2,413.0		2,413.0
351	경상북도 안동시 풍천면 인금리	624-1	계	97.5		97.5
352	경상북도 안동시 풍천면 인금리	625	답	780.9		780.9
353	경상북도 안동시 풍천면 인금리	625-1	계	71.2		71.2
354	경상북도 안동시 풍천면 인금리	626	답	1,410.9		1,410.9
355	경상북도 안동시 풍천면 인금리	626-1	계	68.2		68.2
356	경상북도 안동시 풍천면 인금리	627	답	2,376.4		2,376.4

연번	소재지	지번	지목	전체면적(㎡)	지정면적(㎡)	
					세계유산구역	세계유산완충구역
357	경상북도 안동시 풍천면 인금리	627-1	답	15.8		15.8
358	경상북도 안동시 풍천면 인금리	628	답	2,101.9		2,101.9
359	경상북도 안동시 풍천면 인금리	628-1	답	503.3		503.3
360	경상북도 안동시 풍천면 인금리	628-2	답	524.2		524.2
361	경상북도 안동시 풍천면 인금리	628-3	답	38.0		38.0
362	경상북도 안동시 풍천면 인금리	629	답	709.8		709.8
363	경상북도 안동시 풍천면 인금리	629-1	답	142.0		142.0
364	경상북도 안동시 풍천면 인금리	629-2	답	80.6		80.6
365	경상북도 안동시 풍천면 인금리	630	답	1,203.7		1,203.7
366	경상북도 안동시 풍천면 인금리	630-1	계	271.3		271.3
367	경상북도 안동시 풍천면 인금리	631	답	712.8		712.8
368	경상북도 안동시 풍천면 인금리	631-1	계	53.3		53.3
369	경상북도 안동시 풍천면 인금리	632	답	1,518.1		1,518.1
370	경상북도 안동시 풍천면 인금리	632-1	답	296.4		296.4
371	경상북도 안동시 풍천면 인금리	632-2	계	26.4		26.4
372	경상북도 안동시 풍천면 인금리	633-1	답	1.5		1.5
373	경상북도 안동시 풍천면 인금리	634	답	1,191.2		1,191.2
374	경상북도 안동시 풍천면 인금리	634-1	답	1,245.1		1,245.1
375	경상북도 안동시 풍천면 인금리	635	답	2,100.2		2,100.2
376	경상북도 안동시 풍천면 인금리	635-1	도	848.1		848.1
377	경상북도 안동시 풍천면 인금리	636	답	263.1		263.1
378	경상북도 안동시 풍천면 인금리	637	임	373.3		373.3
379	경상북도 안동시 풍천면 인금리	638	답	2,133.7		2,133.7
380	경상북도 안동시 풍천면 인금리	638-1	답	425.6		425.6
381	경상북도 안동시 풍천면 인금리	638-2	도	4,533.4		4,533.4
382	경상북도 안동시 풍천면 인금리	639	답	598.2		598.2
383	경상북도 안동시 풍천면 인금리	639-2	답	1,042.6		1,042.6
384	경상북도 안동시 풍천면 인금리	640	답	1,150.5		1,150.5
385	경상북도 안동시 풍천면 인금리	641	답	1,359.6		1,359.6
386	경상북도 안동시 풍천면 인금리	642	답	1,945.0		1,945.0
387	경상북도 안동시 풍천면 인금리	643	답	2,111.1		2,111.1
388	경상북도 안동시 풍천면 인금리	644	답	1,285.6		1,285.6
389	경상북도 안동시 풍천면 인금리	644-1	도	16.0		16.0
390	경상북도 안동시 풍천면 인금리	645	답	2,528.4		2,528.4
391	경상북도 안동시 풍천면 인금리	645-1	도	2.5		2.5
392	경상북도 안동시 풍천면 인금리	646	전	466.4		466.4
393	경상북도 안동시 풍천면 인금리	646-1	전	1,051.0		1,051.0
394	경상북도 안동시 풍천면 인금리	646-2	전	1,536.8		1,536.8
395	경상북도 안동시 풍천면 인금리	647	답	1,420.3		1,420.3
396	경상북도 안동시 풍천면 인금리	648	답	1,103.6		1,103.6
397	경상북도 안동시 풍천면 인금리	648-1	답	84.5		84.5
398	경상북도 안동시 풍천면 인금리	649	답	761.8		761.8
399	경상북도 안동시 풍천면 인금리	649-1	답	390.7		390.7
400	경상북도 안동시 풍천면 인금리	650	답	1,754.3		1,754.3
401	경상북도 안동시 풍천면 인금리	650-1	답	236.4		236.4
402	경상북도 안동시 풍천면 인금리	650-2	답	248.0		248.0
403	경상북도 안동시 풍천면 인금리	651	답	1,511.9		1,511.9
404	경상북도 안동시 풍천면 인금리	651-1	답	52.6		52.6
405	경상북도 안동시 풍천면 인금리	652	전	384.1		384.1
406	경상북도 안동시 풍천면 인금리	652-1	전	94.3		94.3
407	경상북도 안동시 풍천면 인금리	653	임	1,756.6		1,756.6
408	경상북도 안동시 풍천면 인금리	654	전	2,498.2		2,498.2
409	경상북도 안동시 풍천면 인금리	655	전	1,735.6		1,735.6
410	경상북도 안동시 풍천면 인금리	655-1	도	53.2		53.2
411	경상북도 안동시 풍천면 인금리	656	전	541.2		541.2
412	경상북도 안동시 풍천면 인금리	656-1	도	452.7		452.7
413	경상북도 안동시 풍천면 인금리	657	전	771.7		771.7
414	경상북도 안동시 풍천면 인금리	658	전	148.2		148.2
415	경상북도 안동시 풍천면 인금리	659-1	전	633.0		633.0
416	경상북도 안동시 풍천면 인금리	660	전	707.7		707.7
417	경상북도 안동시 풍천면 인금리	661	전	1,293.5		1,293.5
418	경상북도 안동시 풍천면 인금리	662	답	398.8		398.8
419	경상북도 안동시 풍천면 인금리	663	답	1,170.1		1,170.1
420	경상북도 안동시 풍천면 인금리	664	전	2,095.7		2,095.7
421	경상북도 안동시 풍천면 인금리	665	답	426.5		426.5
422	경상북도 안동시 풍천면 인금리	666	답	1,151.3		1,151.3



연번	소재지	지번	지목	전체면적(㎡)	지정면적(㎡)	
					세계유산구역	세계유산완충구역
423	경상북도 안동시 풍천면 인금리	667	답	1,168.2		1,168.2
424	경상북도 안동시 풍천면 인금리	668	답	1,083.7		1,083.7
425	경상북도 안동시 풍천면 인금리	669	답	1,670.1		1,670.1
426	경상북도 안동시 풍천면 인금리	670	전	504.5		504.5
427	경상북도 안동시 풍천면 인금리	670-2	전	82.2		82.2
428	경상북도 안동시 풍천면 인금리	670-5	도	44.9		44.9
429	경상북도 안동시 풍천면 인금리	671	천	117.5		117.5
430	경상북도 안동시 풍천면 인금리	671-1	천	23.0		23.0
431	경상북도 안동시 풍천면 인금리	672	전	326.5		326.5
432	경상북도 안동시 풍천면 인금리	672-1	도	323.7		323.7
433	경상북도 안동시 풍천면 인금리	672-3	도	281.7		281.7
434	경상북도 안동시 풍천면 인금리	673-1	도	34.9		34.9
435	경상북도 안동시 풍천면 인금리	673-2	도	10.9		10.9
436	경상북도 안동시 풍천면 인금리	674	전	92.6		92.6
437	경상북도 안동시 풍천면 인금리	675	전	1,553.2		1,553.2
438	경상북도 안동시 풍천면 인금리	676	전	1,273.3		1,273.3
439	경상북도 안동시 풍천면 인금리	677	전	756.2		756.2
440	경상북도 안동시 풍천면 인금리	677-1	도	427.7		427.7
441	경상북도 안동시 풍천면 인금리	678	전	412.2		412.2
442	경상북도 안동시 풍천면 인금리	679	전	341.2		341.2
443	경상북도 안동시 풍천면 인금리	680	전	674.8		674.8
444	경상북도 안동시 풍천면 인금리	681	전	1,804.5		1,804.5
445	경상북도 안동시 풍천면 인금리	682	전	965.7		965.7
446	경상북도 안동시 풍천면 인금리	683	전	75.4		75.4
447	경상북도 안동시 풍천면 인금리	684	전	112.9		112.9
448	경상북도 안동시 풍천면 인금리	684-1	전	11.0		11.0
449	경상북도 안동시 풍천면 인금리	685	전	213.7		213.7
450	경상북도 안동시 풍천면 인금리	686	전	184.2		184.2
451	경상북도 안동시 풍천면 인금리	687	임	1,576.3		1,576.3
452	경상북도 안동시 풍천면 인금리	688	전	2,717.3		2,717.3
453	경상북도 안동시 풍천면 인금리	689	전	1,852.7		1,852.7
454	경상북도 안동시 풍천면 인금리	689-1	도	6.5		6.5
455	경상북도 안동시 풍천면 인금리	690	임	218.4		218.4
456	경상북도 안동시 풍천면 인금리	691	전	1,420.9		1,420.9
457	경상북도 안동시 풍천면 인금리	692	전	813.2		813.2
458	경상북도 안동시 풍천면 인금리	693	임	527.2		527.2
459	경상북도 안동시 풍천면 인금리	694	임	206.3		206.3
460	경상북도 안동시 풍천면 인금리	695	임	75.0		75.0
461	경상북도 안동시 풍천면 인금리	696	임	45.1		45.1
462	경상북도 안동시 풍천면 인금리	696-1	임	17.5		17.5
463	경상북도 안동시 풍천면 인금리	697	임	92.5		92.5
464	경상북도 안동시 풍천면 인금리	697-1	임	89.6		89.6
465	경상북도 안동시 풍천면 인금리	698	임	4,764.3		4,764.3
466	경상북도 안동시 풍천면 인금리	699	전	684.7		684.7
467	경상북도 안동시 풍천면 인금리	701	전	1,580.0		1,320.3
468	경상북도 안동시 풍천면 인금리	702	전	2,645.1		2,645.1
469	경상북도 안동시 풍천면 인금리	703	전	1,393.4		1,393.4
470	경상북도 안동시 풍천면 인금리	703-1	도	14.7		14.7
471	경상북도 안동시 풍천면 인금리	704	전	2,895.9		2,895.9
472	경상북도 안동시 풍천면 인금리	704-1	도	104.2		104.2
473	경상북도 안동시 풍천면 인금리	704-2	전	640.9		640.9
474	경상북도 안동시 풍천면 인금리	705	전	2,183.7		2,183.7
475	경상북도 안동시 풍천면 인금리	705-2	도	766.7		766.7
476	경상북도 안동시 풍천면 인금리	969	전	4,393.9		4,393.9
477	경상북도 안동시 풍천면 인금리	970	전	3,447.7		3,447.7
478	경상북도 안동시 풍천면 인금리	971	전	1,920.4		1,920.4
479	경상북도 안동시 풍천면 인금리	972	전	1,279.2		1,279.2
480	경상북도 안동시 풍천면 인금리	973	전	2,043.6		2,043.6
481	경상북도 안동시 풍천면 인금리	974	전	755.4		755.4
482	경상북도 안동시 풍천면 인금리	975	임	84.0		84.0
483	경상북도 안동시 풍천면 인금리	976	임	440.0		440.0
484	경상북도 안동시 풍천면 인금리	977	임	178.3		178.3
485	경상북도 안동시 풍천면 인금리	978	임	3,334.2		3,334.2
486	경상북도 안동시 풍천면 인금리	979	유	485.1		485.1
487	경상북도 안동시 풍천면 인금리	980	전	409.3		409.3
488	경상북도 안동시 풍천면 인금리	980-1	전	1,911.5		1,911.5

연번	소재지	지번	지목	전체면적(㎡)	지정면적(㎡)	
					세계유산구역	세계유산완충구역
489	경상북도 안동시 풍천면 인금리	981	전	1,501.3		1,501.3
490	경상북도 안동시 풍천면 인금리	982	답	62.4		62.4
491	경상북도 안동시 풍천면 인금리	983	전	704.0		704.0
492	경상북도 안동시 풍천면 인금리	984	전	2,962.5		2,962.5
493	경상북도 안동시 풍천면 인금리	985	답	1,880.5		1,880.5
494	경상북도 안동시 풍천면 인금리	986	전	5,789.9		5,789.9
495	경상북도 안동시 풍천면 인금리	987	대	613.8		613.8
496	경상북도 안동시 풍천면 인금리	988	전	1,956.1		1,956.1
497	경상북도 안동시 풍천면 인금리	989	전	1,789.8		1,789.8
498	경상북도 안동시 풍천면 인금리	990	전	190.4		190.4
499	경상북도 안동시 풍천면 인금리	990-1	전	106.7		106.7
500	경상북도 안동시 풍천면 인금리	991	전	742.2		742.2
501	경상북도 안동시 풍천면 인금리	991-1	전	66.4		66.4
502	경상북도 안동시 풍천면 인금리	992	전	2,167.1		2,167.1
503	경상북도 안동시 풍천면 인금리	992-1	전	1,849.7		1,849.7
504	경상북도 안동시 풍천면 인금리	992-2	전	2,862.7		2,862.7
505	경상북도 안동시 풍천면 인금리	993	전	2,951.4		2,951.4
506	경상북도 안동시 풍천면 인금리	994	전	460.8		460.8
507	경상북도 안동시 풍천면 인금리	995	전	2,118.9		2,118.9
508	경상북도 안동시 풍천면 인금리	996	전	678.9		678.9
509	경상북도 안동시 풍천면 인금리	997-1	전	1,152.5		1,152.5
510	경상북도 안동시 풍천면 인금리	997-2	전	3,070.8		3,070.8
511	경상북도 안동시 풍천면 인금리	998	전	2,853.4		2,853.4
512	경상북도 안동시 풍천면 인금리	999	전	1,241.4		1,241.4
513	경상북도 안동시 풍천면 인금리	1000	답	630.8		630.8
514	경상북도 안동시 풍천면 인금리	1001	전	283.4		283.4
515	경상북도 안동시 풍천면 인금리	1002	잡	1,460.3		1,460.3
516	경상북도 안동시 풍천면 인금리	1002-1	전	4,601.0		4,601.0
517	경상북도 안동시 풍천면 인금리	1003	전	413.8		413.8
518	경상북도 안동시 풍천면 인금리	1004	전	395.3		395.3
519	경상북도 안동시 풍천면 인금리	1005	전	1,573.4		1,573.4
520	경상북도 안동시 풍천면 인금리	1006	전	633.4		633.4
521	경상북도 안동시 풍천면 인금리	1006-2	전	1,204.0		1,204.0
522	경상북도 안동시 풍천면 인금리	1006-3	전	607.0		607.0
523	경상북도 안동시 풍천면 인금리	1006-4	전	1,158.9		1,158.9
524	경상북도 안동시 풍천면 인금리	1006-5	전	23.4		23.4
525	경상북도 안동시 풍천면 인금리	1006-6	전	67.3		67.3
526	경상북도 안동시 풍천면 인금리	1006-7	전	30.2		30.2
527	경상북도 안동시 풍천면 인금리	1006-8	전	116.5		116.5
528	경상북도 안동시 풍천면 인금리	1007-1	전	1,124.6		1,124.6
529	경상북도 안동시 풍천면 인금리	1007-2	전	1,046.7		1,046.7
530	경상북도 안동시 풍천면 인금리	1008	전	2,029.0		2,029.0
531	경상북도 안동시 풍천면 인금리	1009	전	1,270.6		1,270.6
532	경상북도 안동시 풍천면 인금리	1009-1	전	521.3		521.3
533	경상북도 안동시 풍천면 인금리	1009-2	도	1.2		1.2
534	경상북도 안동시 풍천면 인금리	1010	도	3,315.8		3,315.8
535	경상북도 안동시 풍천면 인금리	1011	전	1,267.5		1,267.5
536	경상북도 안동시 풍천면 인금리	1011-1	천	130.7		130.7
537	경상북도 안동시 풍천면 인금리	1012	전	1,400.8	933.1	467.7
538	경상북도 안동시 풍천면 인금리	1013	전	2,191.8		2,191.8
539	경상북도 안동시 풍천면 인금리	1014	전	771.1		771.1
540	경상북도 안동시 풍천면 인금리	1015	전	3,303.5	3,303.5	
541	경상북도 안동시 풍천면 인금리	1016	전	895.0	895.0	
542	경상북도 안동시 풍천면 인금리	1017	전	1,739.5	1,739.5	
543	경상북도 안동시 풍천면 인금리	1017-1	전	335.1	335.1	
544	경상북도 안동시 풍천면 인금리	1018	임	843.0	843.0	
545	경상북도 안동시 풍천면 인금리	1019	임	1,484.0	1,484.0	
546	경상북도 안동시 풍천면 인금리	1020	전	802.9	802.9	
547	경상북도 안동시 풍천면 인금리	1021	임	1,263.0	1,263.0	
548	경상북도 안동시 풍천면 인금리	1022	전	910.4	910.4	
549	경상북도 안동시 풍천면 인금리	1023	전	2,287.4	2,249.5	37.9
550	경상북도 안동시 풍천면 인금리	1024	전	77.7	77.7	
551	경상북도 안동시 풍천면 인금리	1025	전	569.9	569.9	
552	경상북도 안동시 풍천면 인금리	1026	전	509.9	509.9	
553	경상북도 안동시 풍천면 인금리	1027	전	158.2	158.2	
554	경상북도 안동시 풍천면 인금리	1028	천	142.5	142.5	

연번	소재지	지번	지목	전체면적(㎡)	지정면적(㎡)	
					세계유산구역	세계유산완충구역
555	경상북도 안동시 풍천면 인금리	1029	천	2,379.5	2,379.5	
556	경상북도 안동시 풍천면 인금리	1030	임	466.7	466.7	
557	경상북도 안동시 풍천면 인금리	1031	천	82.0	82.0	
558	경상북도 안동시 풍천면 인금리	1032	천	1,412.7	1,412.7	
559	경상북도 안동시 풍천면 인금리	1033	천	2,705.0		2,705.0
560	경상북도 안동시 풍천면 인금리	1034	임	374.7		374.7
561	경상북도 안동시 풍천면 인금리	1035	임	116.2		116.2
562	경상북도 안동시 풍천면 인금리	1036	임	1,013.4		1,013.4
563	경상북도 안동시 풍천면 인금리	1037	천	1,202.1		1,202.1
564	경상북도 안동시 풍천면 인금리	1082	구	804.3		804.3
565	경상북도 안동시 풍천면 인금리	1085-1	천	299,975.4	103,384.4	178,638.3
566	경상북도 안동시 풍천면 인금리	1085-2	임	24,149.1		24,149.1
567	경상북도 안동시 풍천면 인금리	1085-3	천	19,586.5	2,996.4	16,590.1
568	경상북도 안동시 풍천면 인금리	1085-4	임	2,052.5	2,052.5	
569	경상북도 안동시 풍천면 인금리	1099	구	517.8		517.8
570	경상북도 안동시 풍천면 인금리	1100	도	769.2		769.2
571	경상북도 안동시 풍천면 인금리	1101	도	1,556.8		1,556.8
572	경상북도 안동시 풍천면 인금리	1102	도	297.4		297.4
573	경상북도 안동시 풍천면 인금리	1106	구	23,789.8		1,908.4
574	경상북도 안동시 풍천면 인금리	1113	구	827.0		827.0
575	경상북도 안동시 풍천면 인금리	1131	구	422.6		422.6
576	경상북도 안동시 풍천면 인금리	1132	도	63.1		63.1
577	경상북도 안동시 풍천면 인금리	1133	구	1,183.9		1,183.9
578	경상북도 안동시 풍천면 인금리	1134	구	288.8		288.8
579	경상북도 안동시 풍천면 인금리	1135	도	327.4		327.4
580	경상북도 안동시 풍천면 인금리	1144	도	112.7		112.7
581	경상북도 안동시 풍천면 인금리	1145	구	5,188.1		5,188.1
582	경상북도 안동시 풍천면 인금리	1146	도	318.1		318.1
583	경상북도 안동시 풍천면 인금리	1147	도	180.4		180.4
584	경상북도 안동시 풍천면 인금리	1148	도	165.9		165.9
585	경상북도 안동시 풍천면 인금리	1149	도	629.2		629.2
586	경상북도 안동시 풍천면 인금리	1150	구	687.5		687.5
587	경상북도 안동시 풍천면 인금리	1151	구	1,333.1		1,333.1
588	경상북도 안동시 풍천면 인금리	1154	도	267.0	267.0	
589	경상북도 안동시 풍천면 인금리	1155	구	261.8		261.8
590	경상북도 안동시 풍천면 인금리	1156	구	1,012.3		1,012.3
591	경상북도 안동시 풍천면 인금리	1158	도	100.8		100.8
592	경상북도 안동시 풍천면 인금리	산1	임	699,702.3		699,702.3
593	경상북도 안동시 풍천면 인금리	산2	임	313.1		313.1
594	경상북도 안동시 풍천면 인금리	산3	임	674.0		674.0
595	경상북도 안동시 풍천면 인금리	산4	임	338,406.8		338,406.8
596	경상북도 안동시 풍천면 인금리	산4-1	도	787.1		787.1
597	경상북도 안동시 풍천면 인금리	산4-2	도	1,751.9		1,751.9
598	경상북도 안동시 풍천면 인금리	산4-3	도	2,627.0		2,627.0
599	경상북도 안동시 풍천면 인금리	산4-4	도	2,675.4		2,675.4
600	경상북도 안동시 풍천면 인금리	산5	임	2,372.3		2,372.3
601	경상북도 안동시 풍천면 인금리	산5-1	임	397.1		397.1
602	경상북도 안동시 풍천면 인금리	산113	임	51,260.6		51,260.6
603	경상북도 안동시 풍천면 인금리	산114	임	485,269.0		485,269.0
604	경상북도 안동시 풍천면 인금리	산114-1	도	860.8		860.8
605	경상북도 안동시 풍천면 인금리	산114-2	도	2,114.7		2,114.7
606	경상북도 안동시 풍천면 인금리	산115	임	336.0		336.0
607	경상북도 안동시 풍천면 인금리	산116	임	1,072.5		1,072.5
608	경상북도 안동시 풍천면 인금리	산117	임	1,471.6		1,471.6
609	경상북도 안동시 풍천면 인금리	산174	임	297,942.8		275.6
610	경상북도 안동시 풍천면 인금리	산175	임	2,653.1		2,653.1
611	경상북도 안동시 풍천면 인금리	산176	임	323.1		323.1
612	경상북도 안동시 풍천면 인금리	산177	임	96,202.4		96,202.4
613	경상북도 안동시 풍천면 인금리	산182	임	108,525.8		108,525.8
614	경상북도 안동시 풍천면 인금리	산183	임	13,337.1		13,337.1
615	경상북도 안동시 풍천면 인금리	산184	임	192.2		192.2
616	경상북도 안동시 풍천면 인금리	산185	임	168.5		168.5
617	경상북도 안동시 풍천면 인금리	산186	임	7,725.4		7,725.4
618	경상북도 안동시 풍천면 인금리	산187	임	66,773.2	66,773.2	
619	경상북도 안동시 풍천면 인금리	산188	임	946.4		946.4
620	경상북도 안동시 풍천면 인금리	산189	임	353.8		353.8

연번	소재지	지번	지목	전체면적(㎡)	지정면적(㎡)	
					세계유산구역	세계유산완충구역
621	경상북도 안동시 풍천면 인금리	산190	임	24,700.4	22,768.7	1,931.7
622	경상북도 안동시 풍천면 인금리	산191	구	821.8		821.8
623	경상북도 안동시 풍천면 인금리	산192	구	173.6	173.6	
624	경상북도 안동시 풍천면 인금리	산253	구	162.2	162.2	
625	경상북도 안동시 풍천면 인금리	산254	구	1,042.4	1,042.4	
626	경상북도 안동시 풍천면 인금리	산255	구	1,391.6	1,391.6	
627	경상북도 안동시 풍천면 인금리	산256	구	753.1	753.1	
628	경상북도 안동시 풍천면 인금리	산257	구	448.3	448.3	
629	경상북도 안동시 풍천면 인금리	산258	도	3,020.9	3,020.9	
630	경상북도 안동시 풍천면 인금리	산259	도	1,311.7	904.1	407.6
631	경상북도 안동시 풍천면 인금리	산260	구	295.5	295.5	
632	경상북도 안동시 풍천면 인금리	산261	구	304.8	304.8	
633	경상북도 안동시 풍천면 인금리	산262	구	74.3	74.3	
634	경상북도 안동시 풍천면 인금리	산263	구	416.2	416.2	
635	경상북도 안동시 풍천면 인금리	산286	구	960.5	960.5	
636	경상북도 안동시 풍천면 인금리	산294	도	2,316.8	2,316.8	
637	경상북도 안동시 풍천면 병산리	7	전	579.5	579.5	
638	경상북도 안동시 풍천면 병산리	7-1	도	7.8	7.8	
639	경상북도 안동시 풍천면 병산리	8	전	325.0	325.0	
640	경상북도 안동시 풍천면 병산리	8-1	도	22.7	22.7	
641	경상북도 안동시 풍천면 병산리	9	답	85.1	85.1	
642	경상북도 안동시 풍천면 병산리	10	묘	1,707.7	1,707.7	
643	경상북도 안동시 풍천면 병산리	10-1	도	340.7	340.7	
644	경상북도 안동시 풍천면 병산리	11-1	전	747.9	747.9	
645	경상북도 안동시 풍천면 병산리	11-2	묘	429.1	429.1	
646	경상북도 안동시 풍천면 병산리	11-3	전	1,581.2	1,581.2	
647	경상북도 안동시 풍천면 병산리	11-4	도	60.0	60.0	
648	경상북도 안동시 풍천면 병산리	12-1	전	303.9	303.9	
649	경상북도 안동시 풍천면 병산리	12-2	전	864.2	864.2	
650	경상북도 안동시 풍천면 병산리	13-1	묘	102.4	102.4	
651	경상북도 안동시 풍천면 병산리	13-2	전	322.1	322.1	
652	경상북도 안동시 풍천면 병산리	13-3	묘	123.4	123.4	
653	경상북도 안동시 풍천면 병산리	13-4	임	3,411.9	3,411.9	
654	경상북도 안동시 풍천면 병산리	13-5	전	1,406.6	1,406.6	
655	경상북도 안동시 풍천면 병산리	13-6	도	9.9	9.9	
656	경상북도 안동시 풍천면 병산리	13-7	도	4.6	4.6	
657	경상북도 안동시 풍천면 병산리	13-8	도	3.5	3.5	
658	경상북도 안동시 풍천면 병산리	14-1	전	351.3	351.3	
659	경상북도 안동시 풍천면 병산리	14-2	묘	35.7	35.7	
660	경상북도 안동시 풍천면 병산리	14-3	전	645.0	645.0	
661	경상북도 안동시 풍천면 병산리	14-4	임	1,605.2	1,605.2	
662	경상북도 안동시 풍천면 병산리	14-5	전	375.1	375.1	
663	경상북도 안동시 풍천면 병산리	14-6	전	310.5	310.5	
664	경상북도 안동시 풍천면 병산리	14-7	구	301.4	301.4	
665	경상북도 안동시 풍천면 병산리	14-8	전	636.5	636.5	
666	경상북도 안동시 풍천면 병산리	14-9	묘	42.2	42.2	
667	경상북도 안동시 풍천면 병산리	14-10	차	1,299.4	1,299.4	
668	경상북도 안동시 풍천면 병산리	14-11	전	890.9	890.9	
669	경상북도 안동시 풍천면 병산리	14-12	도	9.7	9.7	
670	경상북도 안동시 풍천면 병산리	14-13	도	31.5	31.5	
671	경상북도 안동시 풍천면 병산리	14-14	도	42.3	42.3	
672	경상북도 안동시 풍천면 병산리	14-15	도	149.7	149.7	
673	경상북도 안동시 풍천면 병산리	14-16	도	155.7	155.7	
674	경상북도 안동시 풍천면 병산리	14-17	전	56.3	56.3	
675	경상북도 안동시 풍천면 병산리	14-18	도	37.1	37.1	
676	경상북도 안동시 풍천면 병산리	14-19	도	55.1	55.1	
677	경상북도 안동시 풍천면 병산리	14-20	도	238.9	238.9	
678	경상북도 안동시 풍천면 병산리	14-21	도	32.5	32.5	
679	경상북도 안동시 풍천면 병산리	14-22	전	16.6	16.6	
680	경상북도 안동시 풍천면 병산리	15-1	임	94.4	94.4	
681	경상북도 안동시 풍천면 병산리	15-2	전	492.6	492.6	
682	경상북도 안동시 풍천면 병산리	15-3	임	36.1	36.1	
683	경상북도 안동시 풍천면 병산리	15-4	전	1,225.4	1,225.4	
684	경상북도 안동시 풍천면 병산리	15-5	전	1,709.9	1,709.9	
685	경상북도 안동시 풍천면 병산리	15-6	묘	195.7	195.7	
686	경상북도 안동시 풍천면 병산리	15-7	전	575.8	575.8	

연번	소재지	지번	지목	전체면적(㎡)	지정면적(㎡)	
					세계유산구역	세계유산완충구역
687	경상북도 안동시 풍천면 병산리	15-8	임	113.2		113.2
688	경상북도 안동시 풍천면 병산리	15-9	전	3,813.0		3,813.0
689	경상북도 안동시 풍천면 병산리	15-10	묘	32.6		32.6
690	경상북도 안동시 풍천면 병산리	15-11	대	435.6		435.6
691	경상북도 안동시 풍천면 병산리	15-13	묘	139.8		139.8
692	경상북도 안동시 풍천면 병산리	15-14	전	1,165.5		1,165.5
693	경상북도 안동시 풍천면 병산리	15-15	차	2,094.1		2,094.1
694	경상북도 안동시 풍천면 병산리	15-16	전	1,632.8		1,632.8
695	경상북도 안동시 풍천면 병산리	15-17	전	629.2		629.2
696	경상북도 안동시 풍천면 병산리	15-18	전	610.2		610.2
697	경상북도 안동시 풍천면 병산리	15-19	과	188.8		188.8
698	경상북도 안동시 풍천면 병산리	15-20	과	1,201.0		1,201.0
699	경상북도 안동시 풍천면 병산리	15-21	과	1,123.8		1,123.8
700	경상북도 안동시 풍천면 병산리	15-22	전	2,228.4		2,228.4
701	경상북도 안동시 풍천면 병산리	15-23	구	25.5		25.5
702	경상북도 안동시 풍천면 병산리	15-24	전	631.7		631.7
703	경상북도 안동시 풍천면 병산리	15-25	구	52.9		52.9
704	경상북도 안동시 풍천면 병산리	15-26	전	1,585.9		1,585.9
705	경상북도 안동시 풍천면 병산리	15-27	전	424.6		424.6
706	경상북도 안동시 풍천면 병산리	15-28	전	571.0		571.0
707	경상북도 안동시 풍천면 병산리	15-29	도	114.5		114.5
708	경상북도 안동시 풍천면 병산리	15-30	전	1.8		1.8
709	경상북도 안동시 풍천면 병산리	15-31	도	56.9		56.9
710	경상북도 안동시 풍천면 병산리	15-32	도	93.8		93.8
711	경상북도 안동시 풍천면 병산리	15-33	도	7.8		7.8
712	경상북도 안동시 풍천면 병산리	15-34	과	435.3		435.3
713	경상북도 안동시 풍천면 병산리	15-35	전	2,184.7		2,184.7
714	경상북도 안동시 풍천면 병산리	16	전	1,384.3		1,384.3
715	경상북도 안동시 풍천면 병산리	17	전	1,680.7		1,680.7
716	경상북도 안동시 풍천면 병산리	18	전	662.8		662.8
717	경상북도 안동시 풍천면 병산리	18-1	도	677.0		677.0
718	경상북도 안동시 풍천면 병산리	19-1	전	535.0		535.0
719	경상북도 안동시 풍천면 병산리	19-3	도	195.5		195.5
720	경상북도 안동시 풍천면 병산리	20	대	840.9		840.9
721	경상북도 안동시 풍천면 병산리	20-1	전	36.5		36.5
722	경상북도 안동시 풍천면 병산리	20-2	전	12.3		12.3
723	경상북도 안동시 풍천면 병산리	20-3	전	353.1		353.1
724	경상북도 안동시 풍천면 병산리	21	전	207.0		207.0
725	경상북도 안동시 풍천면 병산리	21-1	도	1,027.6		1,027.6
726	경상북도 안동시 풍천면 병산리	22-1	답	41.4		41.4
727	경상북도 안동시 풍천면 병산리	22-2	전	199.9		199.9
728	경상북도 안동시 풍천면 병산리	22-3	전	717.2		717.2
729	경상북도 안동시 풍천면 병산리	22-4	전	296.5		296.5
730	경상북도 안동시 풍천면 병산리	22-6	전	450.3		450.3
731	경상북도 안동시 풍천면 병산리	22-7	구	107.0		107.0
732	경상북도 안동시 풍천면 병산리	22-12	도	15.7		15.7
733	경상북도 안동시 풍천면 병산리	23	대	10,207.3		10,207.3
734	경상북도 안동시 풍천면 병산리	23-1	도	227.7		227.7
735	경상북도 안동시 풍천면 병산리	23-2	대	69.0		69.0
736	경상북도 안동시 풍천면 병산리	24-1	전	425.9		425.9
737	경상북도 안동시 풍천면 병산리	24-2	전	701.8		701.8
738	경상북도 안동시 풍천면 병산리	24-3	전	557.3		557.3
739	경상북도 안동시 풍천면 병산리	24-4	구	37.0		37.0
740	경상북도 안동시 풍천면 병산리	24-5	전	629.6		629.6
741	경상북도 안동시 풍천면 병산리	24-6	잡	774.0		774.0
742	경상북도 안동시 풍천면 병산리	24-7	전	2,578.6		2,578.6
743	경상북도 안동시 풍천면 병산리	24-8	임	287.5		287.5
744	경상북도 안동시 풍천면 병산리	24-9	창	210.5		210.5
745	경상북도 안동시 풍천면 병산리	24-10	도	45.9		45.9
746	경상북도 안동시 풍천면 병산리	24-11	전	164.3		164.3
747	경상북도 안동시 풍천면 병산리	25-1	전	245.4		245.4
748	경상북도 안동시 풍천면 병산리	25-2	임	587.4		587.4
749	경상북도 안동시 풍천면 병산리	26	전	1,505.5		1,505.5
750	경상북도 안동시 풍천면 병산리	27	전	180.4		180.4
751	경상북도 안동시 풍천면 병산리	28	전	126.8		126.8
752	경상북도 안동시 풍천면 병산리	29	전	1,833.2		1,833.2

연번	소재지	지번	지목	전체면적(㎡)	지정면적(㎡)	
					세계유산구역	세계유산완충구역
753	경상북도 안동시 풍천면 병산리	30	대	3,583.6	3,583.6	
754	경상북도 안동시 풍천면 병산리	31	종	3,089.3	3,089.3	
755	경상북도 안동시 풍천면 병산리	32	사	1,338.7	1,338.7	
756	경상북도 안동시 풍천면 병산리	33	대	667.2	667.2	
757	경상북도 안동시 풍천면 병산리	34-1	전	1,539.2		1,539.2
758	경상북도 안동시 풍천면 병산리	34-2	전	1,089.5		1,089.5
759	경상북도 안동시 풍천면 병산리	34-3	전	1,936.7		1,936.7
760	경상북도 안동시 풍천면 병산리	35-1	전	471.5	471.5	
761	경상북도 안동시 풍천면 병산리	35-2	사	775.4	775.4	
762	경상북도 안동시 풍천면 병산리	35-3	도	124.2	124.2	
763	경상북도 안동시 풍천면 병산리	35-4	사	250.6	250.6	
764	경상북도 안동시 풍천면 병산리	35-5	사	1,674.9	1,674.9	
765	경상북도 안동시 풍천면 병산리	36	전	1,239.1		1,239.1
766	경상북도 안동시 풍천면 병산리	37-1	전	2,258.6		2,258.6
767	경상북도 안동시 풍천면 병산리	37-2	임	440.8		440.8
768	경상북도 안동시 풍천면 병산리	37-3	전	5,483.9		5,483.9
769	경상북도 안동시 풍천면 병산리	38	전	195.6		195.6
770	경상북도 안동시 풍천면 병산리	39	대	394.3		394.3
771	경상북도 안동시 풍천면 병산리	40	대	511.1		511.1
772	경상북도 안동시 풍천면 병산리	41	대	618.2		618.2
773	경상북도 안동시 풍천면 병산리	42	대	566.0		566.0
774	경상북도 안동시 풍천면 병산리	43-1	사	434.5	434.5	
775	경상북도 안동시 풍천면 병산리	43-2	사	1,089.7	1,089.7	
776	경상북도 안동시 풍천면 병산리	44	사	2,431.2	2,431.2	
777	경상북도 안동시 풍천면 병산리	45	임	944.2	944.2	
778	경상북도 안동시 풍천면 병산리	46	전	859.8		859.8
779	경상북도 안동시 풍천면 병산리	47	임	272.8		272.8
780	경상북도 안동시 풍천면 병산리	47-1	임	395.4		395.4
781	경상북도 안동시 풍천면 병산리	47-2	임	1,737.6		1,737.6
782	경상북도 안동시 풍천면 병산리	48	임	826.9		826.9
783	경상북도 안동시 풍천면 병산리	49	전	391.1		391.1
784	경상북도 안동시 풍천면 병산리	50	전	562.0		562.0
785	경상북도 안동시 풍천면 병산리	51	전	524.1		524.1
786	경상북도 안동시 풍천면 병산리	52	전	218.8		218.8
787	경상북도 안동시 풍천면 병산리	53	전	280.8		280.8
788	경상북도 안동시 풍천면 병산리	54	전	149.9		149.9
789	경상북도 안동시 풍천면 병산리	55-1	대	988.0		988.0
790	경상북도 안동시 풍천면 병산리	55-2	임	149.9		149.9
791	경상북도 안동시 풍천면 병산리	55-3	임	93.3		93.3
792	경상북도 안동시 풍천면 병산리	55-4	전	3,741.2		3,741.2
793	경상북도 안동시 풍천면 병산리	56-1	구	109.7		109.7
794	경상북도 안동시 풍천면 병산리	56-2	구	48.9		48.9
795	경상북도 안동시 풍천면 병산리	56-4	전	274.8		274.8
796	경상북도 안동시 풍천면 병산리	57	전	3,741.5		3,741.5
797	경상북도 안동시 풍천면 병산리	58	전	831.5		831.5
798	경상북도 안동시 풍천면 병산리	59	전	1,891.2		1,891.2
799	경상북도 안동시 풍천면 병산리	60-1	전	1,795.2		1,795.2
800	경상북도 안동시 풍천면 병산리	60-2	임	115.1		115.1
801	경상북도 안동시 풍천면 병산리	60-3	묘	178.4		178.4
802	경상북도 안동시 풍천면 병산리	60-4	전	2,094.0		2,094.0
803	경상북도 안동시 풍천면 병산리	60-5	전	2,721.1		2,721.1
804	경상북도 안동시 풍천면 병산리	60-6	전	1,740.8		1,740.8
805	경상북도 안동시 풍천면 병산리	61	답	117.8		117.8
806	경상북도 안동시 풍천면 병산리	62	전	1,624.8		1,624.8
807	경상북도 안동시 풍천면 병산리	63	전	370.8		370.8
808	경상북도 안동시 풍천면 병산리	64	전	1,374.5		1,374.5
809	경상북도 안동시 풍천면 병산리	64-1	전	1,298.3		1,298.3
810	경상북도 안동시 풍천면 병산리	65	묘	1,380.1		1,380.1
811	경상북도 안동시 풍천면 병산리	66	묘	1,360.1		1,360.1
812	경상북도 안동시 풍천면 병산리	67	전	2,218.7		2,218.7
813	경상북도 안동시 풍천면 병산리	68-1	전	975.3		975.3
814	경상북도 안동시 풍천면 병산리	68-2	전	618.7		618.7
815	경상북도 안동시 풍천면 병산리	69	전	2,885.1		2,885.1
816	경상북도 안동시 풍천면 병산리	70	전	2,341.5		2,341.5
817	경상북도 안동시 풍천면 병산리	71	전	1,538.4		1,538.4
818	경상북도 안동시 풍천면 병산리	72	전	4,570.2		4,570.2

연번	소재지	지번	지목	전체면적(㎡)	지정면적(㎡)	
					세계유산구역	세계유산완충구역
819	경상북도 안동시 풍천면 병산리	73	전	12,688.7		12,688.7
820	경상북도 안동시 풍천면 병산리	75	전	8,509.8		8,509.8
821	경상북도 안동시 풍천면 병산리	77-1	천	10,839.2		10,839.2
822	경상북도 안동시 풍천면 병산리	77-2	전	2,471.3		2,471.3
823	경상북도 안동시 풍천면 병산리	78	천	2,321.7		2,321.7
824	경상북도 안동시 풍천면 병산리	79	천	2,650.2		2,650.2
825	경상북도 안동시 풍천면 병산리	80	천	1,723.3		1,723.3
826	경상북도 안동시 풍천면 병산리	81	천	622.9		622.9
827	경상북도 안동시 풍천면 병산리	81-1	임	3,014.2		3,014.2
828	경상북도 안동시 풍천면 병산리	81-2	전	629.2		629.2
829	경상북도 안동시 풍천면 병산리	81-3	전	311.5		311.5
830	경상북도 안동시 풍천면 병산리	81-4	천	797.6		797.6
831	경상북도 안동시 풍천면 병산리	82	전	1,558.4		1,558.4
832	경상북도 안동시 풍천면 병산리	83	천	163.8		163.8
833	경상북도 안동시 풍천면 병산리	84-1	임	237.0		237.0
834	경상북도 안동시 풍천면 병산리	84-2	임	6,299.6		6,299.6
835	경상북도 안동시 풍천면 병산리	84-3	구	257.3		257.3
836	경상북도 안동시 풍천면 병산리	84-4	전	109.1		109.1
837	경상북도 안동시 풍천면 병산리	84-5	천	1,791.1		1,791.1
838	경상북도 안동시 풍천면 병산리	85	전	989.5		989.5
839	경상북도 안동시 풍천면 병산리	86	전	2,317.6		2,317.6
840	경상북도 안동시 풍천면 병산리	87	전	1,262.4		1,262.4
841	경상북도 안동시 풍천면 병산리	88	전	221.8		221.8
842	경상북도 안동시 풍천면 병산리	89	전	2,052.4		2,052.4
843	경상북도 안동시 풍천면 병산리	90	답	383.4		383.4
844	경상북도 안동시 풍천면 병산리	91	임	1,979.7		1,979.7
845	경상북도 안동시 풍천면 병산리	92	임	4,219.8		4,219.8
846	경상북도 안동시 풍천면 병산리	93	전	925.5		925.5
847	경상북도 안동시 풍천면 병산리	93-1	전	469.4		469.4
848	경상북도 안동시 풍천면 병산리	93-2	전	779.0		779.0
849	경상북도 안동시 풍천면 병산리	93-3	전	159.3		159.3
850	경상북도 안동시 풍천면 병산리	519-1	천	899,609.7		726,227.1
851	경상북도 안동시 풍천면 병산리	519-2	전	1,442.2		1,442.2
852	경상북도 안동시 풍천면 병산리	519-3	임	10,012.1		10,012.1
853	경상북도 안동시 풍천면 병산리	519-4	전	4,378.8		4,378.8
854	경상북도 안동시 풍천면 병산리	520	도	2,641.3		2,641.3
855	경상북도 안동시 풍천면 병산리	521	구	2,197.7		2,197.7
856	경상북도 안동시 풍천면 병산리	522	도	148.6		148.6
857	경상북도 안동시 풍천면 병산리	523	도	508.9		508.9
858	경상북도 안동시 풍천면 병산리	530	구	768.9		768.9
859	경상북도 안동시 풍천면 병산리	531	구	1,100.0		1,100.0
860	경상북도 안동시 풍천면 병산리	532	도	524.4		524.4
861	경상북도 안동시 풍천면 병산리	533	도	762.6	325.4	437.2
862	경상북도 안동시 풍천면 병산리	534	구	2,096.9		2,096.9
863	경상북도 안동시 풍천면 병산리	535	도	1,084.4		1,084.4
864	경상북도 안동시 풍천면 병산리	536	구	752.8		752.8
865	경상북도 안동시 풍천면 병산리	537	구	1,487.8		1,487.8
866	경상북도 안동시 풍천면 병산리	538	도	2,525.9		2,525.9
867	경상북도 안동시 풍천면 병산리	544	구	192.2		192.2
868	경상북도 안동시 풍천면 병산리	산33	임	409.8		409.8
869	경상북도 안동시 풍천면 병산리	산33-1	도	53.4		53.4
870	경상북도 안동시 풍천면 병산리	산34	임	1,554.8		1,501.1
871	경상북도 안동시 풍천면 병산리	산34-1	도	68.0		68.0
872	경상북도 안동시 풍천면 병산리	산34-2	도	192.2		192.2
873	경상북도 안동시 풍천면 병산리	산35	임	278.0		278.0
874	경상북도 안동시 풍천면 병산리	산35-1	도	91.6		91.6
875	경상북도 안동시 풍천면 병산리	산36	임	1,675.1		1,675.1
876	경상북도 안동시 풍천면 병산리	산37	임	31,000.5		30,995.5
877	경상북도 안동시 풍천면 병산리	산37-1	도	52.9		52.9
878	경상북도 안동시 풍천면 병산리	산37-2	도	338.8		331.7
879	경상북도 안동시 풍천면 병산리	산37-3	도	42.9		42.9
880	경상북도 안동시 풍천면 병산리	산37-4	도	15.8		15.8
881	경상북도 안동시 풍천면 병산리	산38-2	임	26,196.0		26,196.0
882	경상북도 안동시 풍천면 병산리	산40	임	133,261.6		133,261.6
883	경상북도 안동시 풍천면 병산리	산46	임	302,326.2		302,326.2
884	경상북도 안동시 풍천면 병산리	산47	임	5,299.3		5,299.3

연번	소재지	지번	지목	전체면적(㎡)	지정면적(㎡)	
					세계유산구역	세계유산완충구역
885	경상북도 안동시 풍천면 병산리	산48	임	615.3		615.3
886	경상북도 안동시 풍천면 병산리	산49	임	231,001.8		231,001.8
887	경상북도 안동시 풍천면 병산리	산50-1	임	183,708.9		183,708.9
888	경상북도 안동시 풍천면 병산리	산51-1	임	144,168.4		144,168.4
889	경상북도 안동시 풍천면 병산리	산60	도	3,504.5		327.4
890	경상북도 안동시 풍천면 병산리	산62	도	219.5		219.5
891	경상북도 안동시 풍천면 병산리	산63	구	658.1		658.1
892	경상북도 안동시 풍천면 병산리	산64	구	1,431.5		1,431.5
893	경상북도 안동시 풍천면 병산리	산65	도	721.1		721.1
894	경상북도 안동시 풍천면 병산리	산66	도	348.8		348.8
895	경상북도 안동시 풍천면 병산리	산67	도	1,048.9		1,048.9
896	경상북도 안동시 풍천면 병산리	산68	구	197.5		197.5
897	경상북도 안동시 풍천면 병산리	산69	구	2,657.4		2,657.4
898	경상북도 안동시 풍천면 병산리	산73	구	391.9		391.9
899	경상북도 안동시 풍천면 병산리	산74	도	405.1		405.1
900	경상북도 안동시 풍천면 하회리	184	전	183.4		183.4
901	경상북도 안동시 풍천면 하회리	185	임	1,055.6		1,055.6
902	경상북도 안동시 풍천면 하회리	242	차	489.4		489.4
903	경상북도 안동시 풍천면 하회리	243-1	차	443.7		443.7
904	경상북도 안동시 풍천면 하회리	243-2	차	1,329.7		1,329.7
905	경상북도 안동시 풍천면 하회리	243-3	차	1,418.0		1,418.0
906	경상북도 안동시 풍천면 하회리	244	차	275.0		275.0
907	경상북도 안동시 풍천면 하회리	245	차	1,841.4		1,841.4
908	경상북도 안동시 풍천면 하회리	245-1	도	198.6		198.6
909	경상북도 안동시 풍천면 하회리	245-2	차	1,361.6		1,361.6
910	경상북도 안동시 풍천면 하회리	245-3	차	1,219.1		1,219.1
911	경상북도 안동시 풍천면 하회리	245-4	차	179.5		179.5
912	경상북도 안동시 풍천면 하회리	246	대	435.4		435.4
913	경상북도 안동시 풍천면 하회리	246-2	차	30.3		30.3
914	경상북도 안동시 풍천면 하회리	247-1	차	1,910.9		1,910.9
915	경상북도 안동시 풍천면 하회리	247-2	도	348.9		348.9
916	경상북도 안동시 풍천면 하회리	247-3	대	2,031.0		2,031.0
917	경상북도 안동시 풍천면 하회리	247-5	도	828.7		828.7
918	경상북도 안동시 풍천면 하회리	247-6	차	30.7		30.7
919	경상북도 안동시 풍천면 하회리	247-7	차	176.7		176.7
920	경상북도 안동시 풍천면 하회리	248	임	498.1		498.1
921	경상북도 안동시 풍천면 하회리	249	임	447.1		447.1
922	경상북도 안동시 풍천면 하회리	250	임	767.9		767.9
923	경상북도 안동시 풍천면 하회리	251	구	74.4		74.4
924	경상북도 안동시 풍천면 하회리	252-1	도	1,251.0		1,251.0
925	경상북도 안동시 풍천면 하회리	252-2	대	485.5		485.5
926	경상북도 안동시 풍천면 하회리	252-4	답	185.3		185.3
927	경상북도 안동시 풍천면 하회리	253-2	도	376.4		376.4
928	경상북도 안동시 풍천면 하회리	254	차	6,383.9		6,383.9
929	경상북도 안동시 풍천면 하회리	254-1	임	1,222.5		1,222.5
930	경상북도 안동시 풍천면 하회리	256	차	779.8		779.8
931	경상북도 안동시 풍천면 하회리	257	대	4,879.6		4,879.6
932	경상북도 안동시 풍천면 하회리	260	전	370.5		370.5
933	경상북도 안동시 풍천면 하회리	261	답	389.9		389.9
934	경상북도 안동시 풍천면 하회리	262	전	168.5		168.5
935	경상북도 안동시 풍천면 하회리	263	전	677.6		677.6
936	경상북도 안동시 풍천면 하회리	264	답	589.0		589.0
937	경상북도 안동시 풍천면 하회리	266-1	임	1,060.1		1,060.1
938	경상북도 안동시 풍천면 하회리	266-8	대	778.1		778.1
939	경상북도 안동시 풍천면 하회리	267	대	839.2		839.2
940	경상북도 안동시 풍천면 하회리	268-1	전	270.9		270.9
941	경상북도 안동시 풍천면 하회리	269	전	1,864.7		1,864.7
942	경상북도 안동시 풍천면 하회리	270	도	6,898.8		6,898.8
943	경상북도 안동시 풍천면 하회리	270-1	대	694.7		694.7
944	경상북도 안동시 풍천면 하회리	270-3	대	752.7		752.7
945	경상북도 안동시 풍천면 하회리	270-4	대	695.1		695.1
946	경상북도 안동시 풍천면 하회리	270-7	대	519.3		519.3
947	경상북도 안동시 풍천면 하회리	270-8	대	570.5		570.5
948	경상북도 안동시 풍천면 하회리	270-9	대	527.2		527.2
949	경상북도 안동시 풍천면 하회리	270-10	대	746.7		746.7
950	경상북도 안동시 풍천면 하회리	270-11	대	35.9		35.9



연번	소재지	지번	지목	전체면적(㎡)	지정면적(㎡)	
					세계유산구역	세계유산완충구역
951	경상북도 안동시 풍천면 하회리	270-24	도	62.4		62.4
952	경상북도 안동시 풍천면 하회리	270-30	대	25.3		25.3
953	경상북도 안동시 풍천면 하회리	274	대	1,466.8		1,466.8
954	경상북도 안동시 풍천면 하회리	274-1	답	714.7		714.7
955	경상북도 안동시 풍천면 하회리	274-3	대	662.7		662.7
956	경상북도 안동시 풍천면 하회리	276	대	10,429.7		10,429.7
957	경상북도 안동시 풍천면 하회리	280	입	321.4		321.4
958	경상북도 안동시 풍천면 하회리	281	전	1,274.5		1,274.5
959	경상북도 안동시 풍천면 하회리	282	전	707.0		707.0
960	경상북도 안동시 풍천면 하회리	283	전	2,014.7		2,014.7
961	경상북도 안동시 풍천면 하회리	283-1	천	1,756.2		1,756.2
962	경상북도 안동시 풍천면 하회리	284	대	7,439.5		7,439.5
963	경상북도 안동시 풍천면 하회리	286	대	1,258.5		1,258.5
964	경상북도 안동시 풍천면 하회리	286-2	대	550.4		550.4
965	경상북도 안동시 풍천면 하회리	287	대	3,288.1		3,288.1
966	경상북도 안동시 풍천면 하회리	287-1	대	59.4		59.4
967	경상북도 안동시 풍천면 하회리	287-2	대	12.8		12.8
968	경상북도 안동시 풍천면 하회리	287-3	대	74.4		74.4
969	경상북도 안동시 풍천면 하회리	290-2	도	98.3		98.3
970	경상북도 안동시 풍천면 하회리	290-3	도	44.4		44.4
971	경상북도 안동시 풍천면 하회리	291	차	4,785.9		4,785.9
972	경상북도 안동시 풍천면 하회리	292-2	도	233.0	233.0	
973	경상북도 안동시 풍천면 하회리	292-3	도	163.0	163.0	
974	경상북도 안동시 풍천면 하회리	292-4	전	1,695.2		1,695.2
975	경상북도 안동시 풍천면 하회리	292-6	전	53.3	53.3	
976	경상북도 안동시 풍천면 하회리	292-7	전	48.9		48.9
977	경상북도 안동시 풍천면 하회리	293	천	329.3	329.3	
978	경상북도 안동시 풍천면 하회리	294	전	1,157.9	1,157.9	
979	경상북도 안동시 풍천면 하회리	294-1	도	430.3	430.3	
980	경상북도 안동시 풍천면 하회리	294-4	전	9.7	9.7	
981	경상북도 안동시 풍천면 하회리	295	입	179.3	179.3	
982	경상북도 안동시 풍천면 하회리	295-1	도	205.4	205.4	
983	경상북도 안동시 풍천면 하회리	295-2	입	26.4	26.4	
984	경상북도 안동시 풍천면 하회리	296-1	전	1,640.6	1,640.6	
985	경상북도 안동시 풍천면 하회리	296-2	도	123.3	123.3	
986	경상북도 안동시 풍천면 하회리	296-3	도	94.9	94.9	
987	경상북도 안동시 풍천면 하회리	297-1	도	29.7		29.7
988	경상북도 안동시 풍천면 하회리	297-2	도	150.4	150.4	
989	경상북도 안동시 풍천면 하회리	297-3	전	1,023.6	1,023.6	
990	경상북도 안동시 풍천면 하회리	297-4	도	124.7	124.7	
991	경상북도 안동시 풍천면 하회리	297-5	전	56.2	56.2	
992	경상북도 안동시 풍천면 하회리	298	전	1,598.9	1,598.9	
993	경상북도 안동시 풍천면 하회리	298-1	도	222.3	222.3	
994	경상북도 안동시 풍천면 하회리	299-1	도	126.3		126.3
995	경상북도 안동시 풍천면 하회리	299-2	도	304.2	304.2	
996	경상북도 안동시 풍천면 하회리	299-3	전	18.2	18.2	
997	경상북도 안동시 풍천면 하회리	299-4	전	415.9		415.9
998	경상북도 안동시 풍천면 하회리	300	입	1,583.2		1,583.2
999	경상북도 안동시 풍천면 하회리	301	답	971.9		971.9
1000	경상북도 안동시 풍천면 하회리	301-1	도	158.9		158.9
1001	경상북도 안동시 풍천면 하회리	301-2	대	667.5		667.5
1002	경상북도 안동시 풍천면 하회리	301-3	답	435.7		435.7
1003	경상북도 안동시 풍천면 하회리	302-3	전	42.6		42.6
1004	경상북도 안동시 풍천면 하회리	303-1	도	745.7		745.7
1005	경상북도 안동시 풍천면 하회리	305-1	도	32.3		32.3
1006	경상북도 안동시 풍천면 하회리	305-2	입	32.5		32.5
1007	경상북도 안동시 풍천면 하회리	306-1	전	1,765.9		1,765.9
1008	경상북도 안동시 풍천면 하회리	306-3	도	104.5		104.5
1009	경상북도 안동시 풍천면 하회리	307	전	105.3		105.3
1010	경상북도 안동시 풍천면 하회리	308	전	2,485.7		2,485.7
1011	경상북도 안동시 풍천면 하회리	309	답	606.8		606.8
1012	경상북도 안동시 풍천면 하회리	309-1	도	871.8		871.8
1013	경상북도 안동시 풍천면 하회리	310-1	답	33.4		33.4
1014	경상북도 안동시 풍천면 하회리	310-2	도	46.4		46.4
1015	경상북도 안동시 풍천면 하회리	311-1	도	485.5		485.5
1016	경상북도 안동시 풍천면 하회리	311-2	대	165.9		165.9

연번	소재지	지번	지목	전체면적(㎡)	지정면적(㎡)	
					세계유산구역	세계유산완충구역
1017	경상북도 안동시 풍천면 하회리	312	대	511.5		511.5
1018	경상북도 안동시 풍천면 하회리	312-1	도	173.2		173.2
1019	경상북도 안동시 풍천면 하회리	313-1	전	4,644.6		4,644.6
1020	경상북도 안동시 풍천면 하회리	313-2	도	859.0		859.0
1021	경상북도 안동시 풍천면 하회리	313-4	전	37.0		37.0
1022	경상북도 안동시 풍천면 하회리	313-6	도	27.1		27.1
1023	경상북도 안동시 풍천면 하회리	313-7	도	15.8		15.8
1024	경상북도 안동시 풍천면 하회리	313-8	답	62.3		62.3
1025	경상북도 안동시 풍천면 하회리	314	임	1,062.8		1,062.8
1026	경상북도 안동시 풍천면 하회리	314-1	전	4,327.1		4,327.1
1027	경상북도 안동시 풍천면 하회리	314-2	임	109.6		109.6
1028	경상북도 안동시 풍천면 하회리	314-3	임	707.4		707.4
1029	경상북도 안동시 풍천면 하회리	315	임	93.0		93.0
1030	경상북도 안동시 풍천면 하회리	316	임	356.9		356.9
1031	경상북도 안동시 풍천면 하회리	317	구	82.2		82.2
1032	경상북도 안동시 풍천면 하회리	318	임	795.6		795.6
1033	경상북도 안동시 풍천면 하회리	319	임	3,850.4		3,850.4
1034	경상북도 안동시 풍천면 하회리	320	대	439.3		439.3
1035	경상북도 안동시 풍천면 하회리	321	임	213.4		213.4
1036	경상북도 안동시 풍천면 하회리	322	전	254.7		254.7
1037	경상북도 안동시 풍천면 하회리	323	전	487.5		487.5
1038	경상북도 안동시 풍천면 하회리	324	전	258.2		258.2
1039	경상북도 안동시 풍천면 하회리	325	임	925.3		925.3
1040	경상북도 안동시 풍천면 하회리	328	임	2,830.3		2,830.3
1041	경상북도 안동시 풍천면 하회리	329	임	376.8		376.8
1042	경상북도 안동시 풍천면 하회리	330	임	6,432.4		6,432.4
1043	경상북도 안동시 풍천면 하회리	331	임	1,698.1		1,698.1
1044	경상북도 안동시 풍천면 하회리	332	임	5,590.8	5,590.8	
1045	경상북도 안동시 풍천면 하회리	333	임	537.1	537.1	
1046	경상북도 안동시 풍천면 하회리	334	임	295.4	295.4	
1047	경상북도 안동시 풍천면 하회리	335	임	292.8	292.8	
1048	경상북도 안동시 풍천면 하회리	336	임	437.4	437.4	
1049	경상북도 안동시 풍천면 하회리	337	임	1,439.3	1,439.3	
1050	경상북도 안동시 풍천면 하회리	338	임	404.7	404.7	
1051	경상북도 안동시 풍천면 하회리	339	임	4,206.2	4,206.2	
1052	경상북도 안동시 풍천면 하회리	340	임	146.6		146.6
1053	경상북도 안동시 풍천면 하회리	341	답	100.4		100.4
1054	경상북도 안동시 풍천면 하회리	342-1	도	504.1	504.1	
1055	경상북도 안동시 풍천면 하회리	342-2	전	870.6	870.6	
1056	경상북도 안동시 풍천면 하회리	343	전	177.8	177.8	
1057	경상북도 안동시 풍천면 하회리	344	전	507.9	507.9	
1058	경상북도 안동시 풍천면 하회리	345	임	211.9	211.9	
1059	경상북도 안동시 풍천면 하회리	346	임	2,280.1	2,280.1	
1060	경상북도 안동시 풍천면 하회리	346-1	과	1,049.6	1,049.6	
1061	경상북도 안동시 풍천면 하회리	347	전	1,603.8	1,603.8	
1062	경상북도 안동시 풍천면 하회리	348	임	217.1	217.1	
1063	경상북도 안동시 풍천면 하회리	349	임	151.7	151.7	
1064	경상북도 안동시 풍천면 하회리	350	임	156.4	156.4	
1065	경상북도 안동시 풍천면 하회리	351	임	1,134.9	1,134.9	
1066	경상북도 안동시 풍천면 하회리	352	전	263.6	263.6	
1067	경상북도 안동시 풍천면 하회리	352-1	도	49.2	49.2	
1068	경상북도 안동시 풍천면 하회리	353-1	도	135.8	135.8	
1069	경상북도 안동시 풍천면 하회리	353-2	전	97.0	97.0	
1070	경상북도 안동시 풍천면 하회리	354	전	627.1	627.1	
1071	경상북도 안동시 풍천면 하회리	354-1	도	133.9	133.9	
1072	경상북도 안동시 풍천면 하회리	354-2	도	70.5	70.5	
1073	경상북도 안동시 풍천면 하회리	354-3	전	151.2	151.2	
1074	경상북도 안동시 풍천면 하회리	354-4	전	782.8	782.8	
1075	경상북도 안동시 풍천면 하회리	354-5	전	42.1	42.1	
1076	경상북도 안동시 풍천면 하회리	355	임	494.1	494.1	
1077	경상북도 안동시 풍천면 하회리	355-1	도	41.4	41.4	
1078	경상북도 안동시 풍천면 하회리	355-2	임	20.2	20.2	
1079	경상북도 안동시 풍천면 하회리	355-3	임	2.6	2.6	
1080	경상북도 안동시 풍천면 하회리	356-1	도	502.9	502.9	
1081	경상북도 안동시 풍천면 하회리	356-2	전	581.9	581.9	
1082	경상북도 안동시 풍천면 하회리	356-3	도	158.0	158.0	

연번	소재지	지번	지목	전체면적(㎡)	지정면적(㎡)	
					세계유산구역	세계유산완충구역
1083	경상북도 안동시 풍천면 하회리	357	전	260.5	260.5	
1084	경상북도 안동시 풍천면 하회리	358	전	1,059.7	1,059.7	
1085	경상북도 안동시 풍천면 하회리	359	전	1,141.8	1,141.8	
1086	경상북도 안동시 풍천면 하회리	360	임	1,090.3	1,090.3	
1087	경상북도 안동시 풍천면 하회리	361	임	566.6	566.6	
1088	경상북도 안동시 풍천면 하회리	362	전	108.8	108.8	
1089	경상북도 안동시 풍천면 하회리	363-1	전	169.7	169.7	
1090	경상북도 안동시 풍천면 하회리	363-2	도	59.5	59.5	
1091	경상북도 안동시 풍천면 하회리	364-1	전	297.2	297.2	
1092	경상북도 안동시 풍천면 하회리	364-2	도	335.1	335.1	
1093	경상북도 안동시 풍천면 하회리	364-3	전	13.5	13.5	
1094	경상북도 안동시 풍천면 하회리	364-4	도	74.8	74.8	
1095	경상북도 안동시 풍천면 하회리	365-1	임	117.3	117.3	
1096	경상북도 안동시 풍천면 하회리	365-2	도	322.0	322.0	
1097	경상북도 안동시 풍천면 하회리	365-3	임	1,193.0	1,193.0	
1098	경상북도 안동시 풍천면 하회리	365-4	도	457.7	457.7	
1099	경상북도 안동시 풍천면 하회리	365-5	도	8.5	8.5	
1100	경상북도 안동시 풍천면 하회리	365-6	도	24.7	24.7	
1101	경상북도 안동시 풍천면 하회리	365-7	임	54.9	54.9	
1102	경상북도 안동시 풍천면 하회리	365-8	임	15.9	15.9	
1103	경상북도 안동시 풍천면 하회리	365-9	임	10.8	10.8	
1104	경상북도 안동시 풍천면 하회리	366-1	도	30.1	30.1	
1105	경상북도 안동시 풍천면 하회리	366-2	임	307.9	307.9	
1106	경상북도 안동시 풍천면 하회리	366-3	도	108.4	108.4	
1107	경상북도 안동시 풍천면 하회리	367	임	472.4	472.4	
1108	경상북도 안동시 풍천면 하회리	368-1	전	139.0	139.0	
1109	경상북도 안동시 풍천면 하회리	368-2	도	378.4	378.4	
1110	경상북도 안동시 풍천면 하회리	368-3	답	252.1	252.1	
1111	경상북도 안동시 풍천면 하회리	368-4	도	165.3	165.3	
1112	경상북도 안동시 풍천면 하회리	368-5	도	18.3	18.3	
1113	경상북도 안동시 풍천면 하회리	368-6	전	10.4	10.4	
1114	경상북도 안동시 풍천면 하회리	369	묘	1,877.8	1,877.8	
1115	경상북도 안동시 풍천면 하회리	370	전	503.6	503.6	
1116	경상북도 안동시 풍천면 하회리	371	전	1,684.8	1,684.8	
1117	경상북도 안동시 풍천면 하회리	372	전	332.2	332.2	
1118	경상북도 안동시 풍천면 하회리	373	전	743.9	743.9	
1119	경상북도 안동시 풍천면 하회리	373-1	임	885.7	885.7	
1120	경상북도 안동시 풍천면 하회리	374	전	2,249.4	2,249.4	
1121	경상북도 안동시 풍천면 하회리	375	전	204.0	204.0	
1122	경상북도 안동시 풍천면 하회리	376	전	2,430.0	2,430.0	
1123	경상북도 안동시 풍천면 하회리	377	전	1,201.4	1,201.4	
1124	경상북도 안동시 풍천면 하회리	378	전	2,092.8	2,092.8	
1125	경상북도 안동시 풍천면 하회리	379-1	전	656.1	656.1	
1126	경상북도 안동시 풍천면 하회리	379-2	전	1,375.1	1,375.1	
1127	경상북도 안동시 풍천면 하회리	380	전	1,483.7	1,483.7	
1128	경상북도 안동시 풍천면 하회리	381	전	236.7	236.7	
1129	경상북도 안동시 풍천면 하회리	381-1	전	339.0	339.0	
1130	경상북도 안동시 풍천면 하회리	382	전	2,757.8	2,757.8	
1131	경상북도 안동시 풍천면 하회리	383	전	2,063.2	2,063.2	
1132	경상북도 안동시 풍천면 하회리	384	전	3,328.7	3,328.7	
1133	경상북도 안동시 풍천면 하회리	384-1	구	38.3	38.3	
1134	경상북도 안동시 풍천면 하회리	385	전	2,579.5	2,579.5	
1135	경상북도 안동시 풍천면 하회리	386-1	답	411.0	411.0	
1136	경상북도 안동시 풍천면 하회리	386-2	답	909.6	909.6	
1137	경상북도 안동시 풍천면 하회리	387	답	348.2	348.2	
1138	경상북도 안동시 풍천면 하회리	388	전	606.3	606.3	
1139	경상북도 안동시 풍천면 하회리	389	전	1,696.9	1,696.9	
1140	경상북도 안동시 풍천면 하회리	390	전	820.6	820.6	
1141	경상북도 안동시 풍천면 하회리	391	대	394.5	394.5	
1142	경상북도 안동시 풍천면 하회리	392	전	1,509.6	1,509.6	
1143	경상북도 안동시 풍천면 하회리	393	전	759.2	759.2	
1144	경상북도 안동시 풍천면 하회리	394	답	368.2	368.2	
1145	경상북도 안동시 풍천면 하회리	395	답	397.5	397.5	
1146	경상북도 안동시 풍천면 하회리	396	전	90.6	90.6	
1147	경상북도 안동시 풍천면 하회리	397	답	731.8	731.8	
1148	경상북도 안동시 풍천면 하회리	398	전	1,642.7	1,642.7	

연번	소재지	지번	지목	전체면적(㎡)	지정면적(㎡)	
					세계유산구역	세계유산완충구역
1149	경상북도 안동시 풍천면 하회리	399	대	526.9	526.9	
1150	경상북도 안동시 풍천면 하회리	400	답	641.7	641.7	
1151	경상북도 안동시 풍천면 하회리	400-1	구	635.3	635.3	
1152	경상북도 안동시 풍천면 하회리	400-2	답	39.2	39.2	
1153	경상북도 안동시 풍천면 하회리	400-3	답	140.5	140.5	
1154	경상북도 안동시 풍천면 하회리	401-1	대	258.7	258.7	
1155	경상북도 안동시 풍천면 하회리	401-2	임	433.5	433.5	
1156	경상북도 안동시 풍천면 하회리	402	전	502.5	502.5	
1157	경상북도 안동시 풍천면 하회리	402-2	전	59.5	59.5	
1158	경상북도 안동시 풍천면 하회리	402-3	전	36.7	36.7	
1159	경상북도 안동시 풍천면 하회리	403	전	1,776.5	1,776.5	
1160	경상북도 안동시 풍천면 하회리	404	전	285.0	285.0	
1161	경상북도 안동시 풍천면 하회리	405	묘	146.8	146.8	
1162	경상북도 안동시 풍천면 하회리	406	답	2,104.9	2,104.9	
1163	경상북도 안동시 풍천면 하회리	407	전	2,145.8	2,145.8	
1164	경상북도 안동시 풍천면 하회리	408	전	139.2	139.2	
1165	경상북도 안동시 풍천면 하회리	409	전	1,946.5	1,946.5	
1166	경상북도 안동시 풍천면 하회리	410	전	1,619.7	1,619.7	
1167	경상북도 안동시 풍천면 하회리	411	전	3,015.1	3,015.1	
1168	경상북도 안동시 풍천면 하회리	412	전	1,916.2	1,916.2	
1169	경상북도 안동시 풍천면 하회리	413	전	2,537.9	2,537.9	
1170	경상북도 안동시 풍천면 하회리	414	임	427.7	427.7	
1171	경상북도 안동시 풍천면 하회리	415	전	379.6	379.6	
1172	경상북도 안동시 풍천면 하회리	416	전	695.8	695.8	
1173	경상북도 안동시 풍천면 하회리	417	임	224.3	224.3	
1174	경상북도 안동시 풍천면 하회리	418	임	1,115.5	1,115.5	
1175	경상북도 안동시 풍천면 하회리	419	전	2,040.0	2,040.0	
1176	경상북도 안동시 풍천면 하회리	420	전	1,016.5	1,016.5	
1177	경상북도 안동시 풍천면 하회리	421	전	184.3	184.3	
1178	경상북도 안동시 풍천면 하회리	422	중	2,159.9	2,159.9	
1179	경상북도 안동시 풍천면 하회리	423	임	3,085.8	3,085.8	
1180	경상북도 안동시 풍천면 하회리	424	임	144.4	144.4	
1181	경상북도 안동시 풍천면 하회리	425	전	445.6	445.6	
1182	경상북도 안동시 풍천면 하회리	425-1	전	1,162.8	1,162.8	
1183	경상북도 안동시 풍천면 하회리	425-2	전	372.5	372.5	
1184	경상북도 안동시 풍천면 하회리	426	임	604.5	604.5	
1185	경상북도 안동시 풍천면 하회리	427	임	532.1	532.1	
1186	경상북도 안동시 풍천면 하회리	428	임	516.3	516.3	
1187	경상북도 안동시 풍천면 하회리	429	임	994.6	994.6	
1188	경상북도 안동시 풍천면 하회리	430	임	448.5	448.5	
1189	경상북도 안동시 풍천면 하회리	431	임	543.7	543.7	
1190	경상북도 안동시 풍천면 하회리	432	구	143.8	143.8	
1191	경상북도 안동시 풍천면 하회리	433	임	1,239.3	1,239.3	
1192	경상북도 안동시 풍천면 하회리	434	임	4,138.7	4,138.7	
1193	경상북도 안동시 풍천면 하회리	435	전	1,420.2	1,420.2	
1194	경상북도 안동시 풍천면 하회리	436	전	2,962.7	2,962.7	
1195	경상북도 안동시 풍천면 하회리	436-1	구	611.6	611.6	
1196	경상북도 안동시 풍천면 하회리	436-2	전	490.6	490.6	
1197	경상북도 안동시 풍천면 하회리	436-3	전	43.4	43.4	
1198	경상북도 안동시 풍천면 하회리	437	임	341.7	341.7	
1199	경상북도 안동시 풍천면 하회리	438	전	2,181.0	2,181.0	
1200	경상북도 안동시 풍천면 하회리	438-2	전	75.7	75.7	
1201	경상북도 안동시 풍천면 하회리	439	전	1,310.7	1,310.7	
1202	경상북도 안동시 풍천면 하회리	440	전	720.8	720.8	
1203	경상북도 안동시 풍천면 하회리	440-2	전	293.1	293.1	
1204	경상북도 안동시 풍천면 하회리	441	전	701.3	701.3	
1205	경상북도 안동시 풍천면 하회리	441-1	전	264.0	264.0	
1206	경상북도 안동시 풍천면 하회리	441-2	구	539.4	539.4	
1207	경상북도 안동시 풍천면 하회리	442	전	262.3	262.3	
1208	경상북도 안동시 풍천면 하회리	443	전	197.5	197.5	
1209	경상북도 안동시 풍천면 하회리	446-1	답	2,929.0	2,929.0	
1210	경상북도 안동시 풍천면 하회리	447-1	답	3,441.1	3,441.1	
1211	경상북도 안동시 풍천면 하회리	448-1	전	33.7	33.7	
1212	경상북도 안동시 풍천면 하회리	449	임	1,864.5	1,864.5	
1213	경상북도 안동시 풍천면 하회리	450	전	5,444.7	5,444.7	
1214	경상북도 안동시 풍천면 하회리	451	답	164.8	164.8	

연번	소재지	지번	지목	전체면적(㎡)	지정면적(㎡)	
					세계유산구역	세계유산완충구역
1215	경상북도 안동시 풍천면 하회리	452	전	530.7	530.7	
1216	경상북도 안동시 풍천면 하회리	453	전	2,795.4	2,795.4	
1217	경상북도 안동시 풍천면 하회리	454-1	전	1,733.7	1,733.7	
1218	경상북도 안동시 풍천면 하회리	454-2	묘	309.8	309.8	
1219	경상북도 안동시 풍천면 하회리	454-3	전	1,896.3	1,896.3	
1220	경상북도 안동시 풍천면 하회리	457-1	답	1,743.5	1,743.5	
1221	경상북도 안동시 풍천면 하회리	457-2	답	1,036.9	1,036.9	
1222	경상북도 안동시 풍천면 하회리	457-3	답	1,468.9	1,468.9	
1223	경상북도 안동시 풍천면 하회리	459-1	답	1,410.9	1,410.9	
1224	경상북도 안동시 풍천면 하회리	459-2	답	3,893.8	3,893.8	
1225	경상북도 안동시 풍천면 하회리	461-1	답	2,833.5	2,833.5	
1226	경상북도 안동시 풍천면 하회리	462	전	2,107.8	2,107.8	
1227	경상북도 안동시 풍천면 하회리	463	전	1,404.1	1,404.1	
1228	경상북도 안동시 풍천면 하회리	463-1	전	112.5	112.5	
1229	경상북도 안동시 풍천면 하회리	464	임	3,447.7	3,447.7	
1230	경상북도 안동시 풍천면 하회리	465	전	1,084.3	1,084.3	
1231	경상북도 안동시 풍천면 하회리	466	묘	163.5	163.5	
1232	경상북도 안동시 풍천면 하회리	469-1	답	3,882.0	3,882.0	
1233	경상북도 안동시 풍천면 하회리	469-2	답	1,365.4	1,365.4	
1234	경상북도 안동시 풍천면 하회리	469-3	답	1,161.0	1,161.0	
1235	경상북도 안동시 풍천면 하회리	470-1	답	915.7	915.7	
1236	경상북도 안동시 풍천면 하회리	470-2	답	1,405.8	1,405.8	
1237	경상북도 안동시 풍천면 하회리	470-3	답	2,014.9	2,014.9	
1238	경상북도 안동시 풍천면 하회리	470-4	답	2,904.8	2,904.8	
1239	경상북도 안동시 풍천면 하회리	470-5	도	1,345.3	1,345.3	
1240	경상북도 안동시 풍천면 하회리	472-1	유	72.3	72.3	
1241	경상북도 안동시 풍천면 하회리	473-1	유	905.4	905.4	
1242	경상북도 안동시 풍천면 하회리	474-1	전	669.7	669.7	
1243	경상북도 안동시 풍천면 하회리	474-2	유	61.0	61.0	
1244	경상북도 안동시 풍천면 하회리	475	전	103.6	103.6	
1245	경상북도 안동시 풍천면 하회리	476	전	121.6	121.6	
1246	경상북도 안동시 풍천면 하회리	477	유	1,675.4	1,675.4	
1247	경상북도 안동시 풍천면 하회리	478	전	1,875.5	1,875.5	
1248	경상북도 안동시 풍천면 하회리	479	전	3,073.7	3,073.7	
1249	경상북도 안동시 풍천면 하회리	480-1	전	1,578.2	1,578.2	
1250	경상북도 안동시 풍천면 하회리	480-2	유	596.7	596.7	
1251	경상북도 안동시 풍천면 하회리	480-4	구	823.3	823.3	
1252	경상북도 안동시 풍천면 하회리	483	전	754.5	754.5	
1253	경상북도 안동시 풍천면 하회리	484	전	2,549.6	2,549.6	
1254	경상북도 안동시 풍천면 하회리	485	전	2,805.0	2,805.0	
1255	경상북도 안동시 풍천면 하회리	486	전	4,000.1	4,000.1	
1256	경상북도 안동시 풍천면 하회리	487	전	836.9	836.9	
1257	경상북도 안동시 풍천면 하회리	488	임	2,001.1	2,001.1	
1258	경상북도 안동시 풍천면 하회리	489	전	1,940.1	1,940.1	
1259	경상북도 안동시 풍천면 하회리	490	임	280.7	280.7	
1260	경상북도 안동시 풍천면 하회리	491	임	3,397.8	3,397.8	
1261	경상북도 안동시 풍천면 하회리	491-1	임	2,666.4	2,666.4	
1262	경상북도 안동시 풍천면 하회리	492	임	1,541.8	1,541.8	
1263	경상북도 안동시 풍천면 하회리	493-1	구	126.2	126.2	
1264	경상북도 안동시 풍천면 하회리	493-2	전	3,013.3	3,013.3	
1265	경상북도 안동시 풍천면 하회리	494	전	3,917.9	3,917.9	
1266	경상북도 안동시 풍천면 하회리	495	전	1,761.4	1,761.4	
1267	경상북도 안동시 풍천면 하회리	496	전	3,943.1	3,943.1	
1268	경상북도 안동시 풍천면 하회리	497	답	2,505.0	2,505.0	
1269	경상북도 안동시 풍천면 하회리	497-1	임	133.5	133.5	
1270	경상북도 안동시 풍천면 하회리	498-1	전	1,995.3	1,995.3	
1271	경상북도 안동시 풍천면 하회리	499-1	임	1,858.2	1,858.2	
1272	경상북도 안동시 풍천면 하회리	500	전	170.4	170.4	
1273	경상북도 안동시 풍천면 하회리	501	임	674.9	674.9	
1274	경상북도 안동시 풍천면 하회리	502-1	전	319.4	319.4	
1275	경상북도 안동시 풍천면 하회리	502-7	전	2,753.4	2,753.4	
1276	경상북도 안동시 풍천면 하회리	503-1	계	81.8	81.8	
1277	경상북도 안동시 풍천면 하회리	503-2	계	185.2	185.2	
1278	경상북도 안동시 풍천면 하회리	504-1	답	2,884.5	2,884.5	
1279	경상북도 안동시 풍천면 하회리	504-2	답	2,006.0	2,006.0	
1280	경상북도 안동시 풍천면 하회리	504-3	답	2,008.2	2,008.2	

연번	소재지	지번	지목	전체면적(㎡)	지정면적(㎡)	
					세계유산구역	세계유산완충구역
1281	경상북도 안동시 풍천면 하회리	504-4	답	4,025.7	4,025.7	
1282	경상북도 안동시 풍천면 하회리	504-5	답	3,614.8	3,614.8	
1283	경상북도 안동시 풍천면 하회리	504-6	도	1,546.1	1,546.1	
1284	경상북도 안동시 풍천면 하회리	505-1	계	242.0	242.0	
1285	경상북도 안동시 풍천면 하회리	506-1	계	212.1	212.1	
1286	경상북도 안동시 풍천면 하회리	507	계	608.5	608.5	
1287	경상북도 안동시 풍천면 하회리	508-1	계	648.4	648.4	
1288	경상북도 안동시 풍천면 하회리	509-1	계	857.6	857.6	
1289	경상북도 안동시 풍천면 하회리	510-1	답	2,858.7	2,858.7	
1290	경상북도 안동시 풍천면 하회리	510-2	답	985.4	985.4	
1291	경상북도 안동시 풍천면 하회리	510-3	답	1,861.9	1,861.9	
1292	경상북도 안동시 풍천면 하회리	511-1	답	2,774.4	2,774.4	
1293	경상북도 안동시 풍천면 하회리	512-1	답	2,966.0	2,966.0	
1294	경상북도 안동시 풍천면 하회리	512-2	답	1,616.9	1,616.9	
1295	경상북도 안동시 풍천면 하회리	512-3	답	2,056.2	2,056.2	
1296	경상북도 안동시 풍천면 하회리	513-1	답	1,361.2	1,361.2	
1297	경상북도 안동시 풍천면 하회리	513-2	답	1,396.6	1,396.6	
1298	경상북도 안동시 풍천면 하회리	513-3	답	2,348.2	2,348.2	
1299	경상북도 안동시 풍천면 하회리	514-1	답	2,502.1	2,502.1	
1300	경상북도 안동시 풍천면 하회리	515-1	답	2,380.9	2,380.9	
1301	경상북도 안동시 풍천면 하회리	515-2	답	2,417.0	2,417.0	
1302	경상북도 안동시 풍천면 하회리	516-2	답	1,346.4	1,346.4	
1303	경상북도 안동시 풍천면 하회리	516-3	답	1,118.2	1,118.2	
1304	경상북도 안동시 풍천면 하회리	517-1	답	1,691.5	1,691.5	
1305	경상북도 안동시 풍천면 하회리	517-2	답	1,090.8	1,090.8	
1306	경상북도 안동시 풍천면 하회리	517-3	답	3,365.6	3,365.6	
1307	경상북도 안동시 풍천면 하회리	517-4	답	1,464.7	1,464.7	
1308	경상북도 안동시 풍천면 하회리	517-5	답	1,588.8	1,588.8	
1309	경상북도 안동시 풍천면 하회리	517-6	답	4,169.7	4,169.7	
1310	경상북도 안동시 풍천면 하회리	517-7	도	1,685.6	1,685.6	
1311	경상북도 안동시 풍천면 하회리	518-1	답	3,138.8	3,138.8	
1312	경상북도 안동시 풍천면 하회리	518-2	답	2,723.5	2,723.5	
1313	경상북도 안동시 풍천면 하회리	518-3	답	3,057.3	3,057.3	
1314	경상북도 안동시 풍천면 하회리	518-4	답	2,636.1	2,636.1	
1315	경상북도 안동시 풍천면 하회리	518-5	도	1,347.7	1,347.7	
1316	경상북도 안동시 풍천면 하회리	519-1	답	2,764.2	2,764.2	
1317	경상북도 안동시 풍천면 하회리	519-2	답	2,652.8	2,652.8	
1318	경상북도 안동시 풍천면 하회리	519-3	답	2,778.3	2,778.3	
1319	경상북도 안동시 풍천면 하회리	519-4	답	2,798.8	2,798.8	
1320	경상북도 안동시 풍천면 하회리	519-5	도	785.3	785.3	
1321	경상북도 안동시 풍천면 하회리	522-1	답	2,642.7	2,642.7	
1322	경상북도 안동시 풍천면 하회리	522-2	답	2,746.7	2,746.7	
1323	경상북도 안동시 풍천면 하회리	522-3	답	2,927.9	2,927.9	
1324	경상북도 안동시 풍천면 하회리	522-4	답	571.0	571.0	
1325	경상북도 안동시 풍천면 하회리	522-5	답	2,202.2	2,202.2	
1326	경상북도 안동시 풍천면 하회리	522-6	도	786.8	786.8	
1327	경상북도 안동시 풍천면 하회리	523-1	답	1,457.5	1,457.5	
1328	경상북도 안동시 풍천면 하회리	523-2	답	1,969.0	1,969.0	
1329	경상북도 안동시 풍천면 하회리	526-1	답	2,938.5	2,938.5	
1330	경상북도 안동시 풍천면 하회리	527-1	답	2,302.9	2,302.9	
1331	경상북도 안동시 풍천면 하회리	528-1	답	2,253.7	2,253.7	
1332	경상북도 안동시 풍천면 하회리	528-2	답	1,471.1	1,471.1	
1333	경상북도 안동시 풍천면 하회리	528-3	답	2,206.8	2,206.8	
1334	경상북도 안동시 풍천면 하회리	529-1	답	2,352.4	2,352.4	
1335	경상북도 안동시 풍천면 하회리	530-1	답	2,338.9	2,338.9	
1336	경상북도 안동시 풍천면 하회리	531-1	답	2,424.5	2,424.5	
1337	경상북도 안동시 풍천면 하회리	531-2	답	2,162.0	2,162.0	
1338	경상북도 안동시 풍천면 하회리	533-1	답	2,147.0	2,147.0	
1339	경상북도 안동시 풍천면 하회리	533-2	답	1,541.9	1,541.9	
1340	경상북도 안동시 풍천면 하회리	533-3	답	918.0	918.0	
1341	경상북도 안동시 풍천면 하회리	534-1	답	2,815.6	2,815.6	
1342	경상북도 안동시 풍천면 하회리	535-1	답	3,045.5	3,045.5	
1343	경상북도 안동시 풍천면 하회리	535-2	답	894.3	894.3	
1344	경상북도 안동시 풍천면 하회리	535-3	답	2,171.6	2,171.6	
1345	경상북도 안동시 풍천면 하회리	536-1	답	3,073.9	3,073.9	
1346	경상북도 안동시 풍천면 하회리	536-3	답	2,879.1	2,879.1	

연번	소재지	지번	지목	전체면적(㎡)	지정면적(㎡)	
					세계유산구역	세계유산완충구역
1347	경상북도 안동시 풍천면 하회리	537-1	답	3,217.5	3,217.5	
1348	경상북도 안동시 풍천면 하회리	537-2	답	949.1	949.1	
1349	경상북도 안동시 풍천면 하회리	537-3	답	2,149.1	2,149.1	
1350	경상북도 안동시 풍천면 하회리	538-1	답	3,098.3	3,098.3	
1351	경상북도 안동시 풍천면 하회리	539-1	답	2,467.1	2,467.1	
1352	경상북도 안동시 풍천면 하회리	541-1	답	2,912.4	2,912.4	
1353	경상북도 안동시 풍천면 하회리	542-1	전	91.9	91.9	
1354	경상북도 안동시 풍천면 하회리	544-1	전	219.6	219.6	
1355	경상북도 안동시 풍천면 하회리	545-1	답	2,743.2	2,743.2	
1356	경상북도 안동시 풍천면 하회리	548-1	전	686.2	686.2	
1357	경상북도 안동시 풍천면 하회리	550-1	전	818.0	818.0	
1358	경상북도 안동시 풍천면 하회리	551-1	답	1,042.0	1,042.0	
1359	경상북도 안동시 풍천면 하회리	551-2	전	1,817.7	1,817.7	
1360	경상북도 안동시 풍천면 하회리	552	전	2,384.8	2,384.8	
1361	경상북도 안동시 풍천면 하회리	553	답	1,499.1	1,499.1	
1362	경상북도 안동시 풍천면 하회리	554	답	1,477.0	1,477.0	
1363	경상북도 안동시 풍천면 하회리	555-1	전	1,306.0	1,306.0	
1364	경상북도 안동시 풍천면 하회리	555-2	답	531.9	531.9	
1365	경상북도 안동시 풍천면 하회리	556	묘	440.7	440.7	
1366	경상북도 안동시 풍천면 하회리	557	답	890.5	890.5	
1367	경상북도 안동시 풍천면 하회리	558	전	2,307.0	2,307.0	
1368	경상북도 안동시 풍천면 하회리	559-1	전	891.2	891.2	
1369	경상북도 안동시 풍천면 하회리	560	전	2,365.4	2,365.4	
1370	경상북도 안동시 풍천면 하회리	561	전	2,265.2	2,265.2	
1371	경상북도 안동시 풍천면 하회리	561-1	전	986.7	986.7	
1372	경상북도 안동시 풍천면 하회리	562-1	전	4,317.4	4,317.4	
1373	경상북도 안동시 풍천면 하회리	562-4	전	1,721.1	1,721.1	
1374	경상북도 안동시 풍천면 하회리	562-5	전	1,247.2	1,247.2	
1375	경상북도 안동시 풍천면 하회리	563	전	1,264.8	1,264.8	
1376	경상북도 안동시 풍천면 하회리	564	대	580.9	580.9	
1377	경상북도 안동시 풍천면 하회리	565	전	889.0	889.0	
1378	경상북도 안동시 풍천면 하회리	566	대	858.6	858.6	
1379	경상북도 안동시 풍천면 하회리	566-1	대	543.6	543.6	
1380	경상북도 안동시 풍천면 하회리	566-2	대	375.0	375.0	
1381	경상북도 안동시 풍천면 하회리	567-1	대	327.6	327.6	
1382	경상북도 안동시 풍천면 하회리	567-2	답	599.2	599.2	
1383	경상북도 안동시 풍천면 하회리	567-3	답	408.7	408.7	
1384	경상북도 안동시 풍천면 하회리	568-1	대	282.3	282.3	
1385	경상북도 안동시 풍천면 하회리	568-2	전	1,373.4	1,373.4	
1386	경상북도 안동시 풍천면 하회리	569-1	전	1,880.0	1,880.0	
1387	경상북도 안동시 풍천면 하회리	570	대	671.3	671.3	
1388	경상북도 안동시 풍천면 하회리	571	대	388.3	388.3	
1389	경상북도 안동시 풍천면 하회리	572	전	2,253.3	2,253.3	
1390	경상북도 안동시 풍천면 하회리	573	전	980.2	980.2	
1391	경상북도 안동시 풍천면 하회리	574	대	574.4	574.4	
1392	경상북도 안동시 풍천면 하회리	575	대	965.3	965.3	
1393	경상북도 안동시 풍천면 하회리	576	대	204.9	204.9	
1394	경상북도 안동시 풍천면 하회리	577	대	390.7	390.7	
1395	경상북도 안동시 풍천면 하회리	578	대	585.9	585.9	
1396	경상북도 안동시 풍천면 하회리	579	대	790.2	790.2	
1397	경상북도 안동시 풍천면 하회리	580	대	664.3	664.3	
1398	경상북도 안동시 풍천면 하회리	581-1	전	1,234.9	1,234.9	
1399	경상북도 안동시 풍천면 하회리	582-3	전	394.4	394.4	
1400	경상북도 안동시 풍천면 하회리	583-1	전	239.3	239.3	
1401	경상북도 안동시 풍천면 하회리	584-2	중	658.7	658.7	
1402	경상북도 안동시 풍천면 하회리	584-4	대	567.5	567.5	
1403	경상북도 안동시 풍천면 하회리	585-1	답	1,983.4	1,983.4	
1404	경상북도 안동시 풍천면 하회리	586-1	답	1,144.0	1,144.0	
1405	경상북도 안동시 풍천면 하회리	586-2	답	794.7	794.7	
1406	경상북도 안동시 풍천면 하회리	587-1	답	1,954.8	1,954.8	
1407	경상북도 안동시 풍천면 하회리	588-1	답	2,048.7	2,048.7	
1408	경상북도 안동시 풍천면 하회리	589-1	도	1,033.9	1,033.9	
1409	경상북도 안동시 풍천면 하회리	590-1	도	802.1	802.1	
1410	경상북도 안동시 풍천면 하회리	591-1	계	164.3	164.3	
1411	경상북도 안동시 풍천면 하회리	591-2	계	65.4	65.4	
1412	경상북도 안동시 풍천면 하회리	592	계	1,155.1	1,155.1	

연번	소재지	지번	지목	전체면적(㎡)	지정면적(㎡)	
					세계유산구역	세계유산완충구역
1413	경상북도 안동시 풍천면 하회리	593-1	도	2,214.8	2,214.8	
1414	경상북도 안동시 풍천면 하회리	593-2	도	35.5	35.5	
1415	경상북도 안동시 풍천면 하회리	594-1	구	788.4	788.4	
1416	경상북도 안동시 풍천면 하회리	595-1	제	212.3	212.3	
1417	경상북도 안동시 풍천면 하회리	596-1	제	218.3	218.3	
1418	경상북도 안동시 풍천면 하회리	597-1	제	508.1	508.1	
1419	경상북도 안동시 풍천면 하회리	598-1	제	794.7	794.7	
1420	경상북도 안동시 풍천면 하회리	599-1	제	517.6	517.6	
1421	경상북도 안동시 풍천면 하회리	600-1	제	383.4	383.4	
1422	경상북도 안동시 풍천면 하회리	601-1	구	8,916.5	8,916.5	
1423	경상북도 안동시 풍천면 하회리	601-2	구	182.5	182.5	
1424	경상북도 안동시 풍천면 하회리	601-3	도	641.0	641.0	
1425	경상북도 안동시 풍천면 하회리	601-4	구	12,321.2	12,321.2	
1426	경상북도 안동시 풍천면 하회리	602-1	전	108.7	108.7	
1427	경상북도 안동시 풍천면 하회리	602-2	전	207.8	207.8	
1428	경상북도 안동시 풍천면 하회리	605	대	1,714.0	1,714.0	
1429	경상북도 안동시 풍천면 하회리	606-1	대	367.3	367.3	
1430	경상북도 안동시 풍천면 하회리	606-2	전	790.3	790.3	
1431	경상북도 안동시 풍천면 하회리	607	전	2,713.5	2,713.5	
1432	경상북도 안동시 풍천면 하회리	608	대	190.3	190.3	
1433	경상북도 안동시 풍천면 하회리	609	대	1,172.2	1,172.2	
1434	경상북도 안동시 풍천면 하회리	610	전	815.9	815.9	
1435	경상북도 안동시 풍천면 하회리	611	대	783.7	783.7	
1436	경상북도 안동시 풍천면 하회리	612	대	2,282.0	2,282.0	
1437	경상북도 안동시 풍천면 하회리	613	대	1,981.3	1,981.3	
1438	경상북도 안동시 풍천면 하회리	614	대	1,199.7	1,199.7	
1439	경상북도 안동시 풍천면 하회리	615	대	320.4	320.4	
1440	경상북도 안동시 풍천면 하회리	616-1	대	675.2	675.2	
1441	경상북도 안동시 풍천면 하회리	616-2	전	461.5	461.5	
1442	경상북도 안동시 풍천면 하회리	617	전	381.4	381.4	
1443	경상북도 안동시 풍천면 하회리	618	대	808.6	808.6	
1444	경상북도 안동시 풍천면 하회리	618-1	대	34.0	34.0	
1445	경상북도 안동시 풍천면 하회리	619	전	1,448.2	1,448.2	
1446	경상북도 안동시 풍천면 하회리	619-1	대	623.2	623.2	
1447	경상북도 안동시 풍천면 하회리	619-2	전	71.0	71.0	
1448	경상북도 안동시 풍천면 하회리	620	대	1,608.5	1,608.5	
1449	경상북도 안동시 풍천면 하회리	620-1	대	299.6	299.6	
1450	경상북도 안동시 풍천면 하회리	621	대	983.2	983.2	
1451	경상북도 안동시 풍천면 하회리	622	대	985.7	985.7	
1452	경상북도 안동시 풍천면 하회리	623	대	115.9	115.9	
1453	경상북도 안동시 풍천면 하회리	624	대	2,200.8	2,200.8	
1454	경상북도 안동시 풍천면 하회리	625	대	1,424.5	1,424.5	
1455	경상북도 안동시 풍천면 하회리	626	대	731.6	731.6	
1456	경상북도 안동시 풍천면 하회리	627	대	161.9	161.9	
1457	경상북도 안동시 풍천면 하회리	628	대	1,819.2	1,819.2	
1458	경상북도 안동시 풍천면 하회리	629	대	791.0	791.0	
1459	경상북도 안동시 풍천면 하회리	630	대	679.6	679.6	
1460	경상북도 안동시 풍천면 하회리	631	대	388.2	388.2	
1461	경상북도 안동시 풍천면 하회리	631-1	대	340.9	340.9	
1462	경상북도 안동시 풍천면 하회리	632	대	908.6	908.6	
1463	경상북도 안동시 풍천면 하회리	633	전	735.2	735.2	
1464	경상북도 안동시 풍천면 하회리	634-1	대	289.4	289.4	
1465	경상북도 안동시 풍천면 하회리	634-2	대	1,462.8	1,462.8	
1466	경상북도 안동시 풍천면 하회리	635	대	1,078.4	1,078.4	
1467	경상북도 안동시 풍천면 하회리	636	대	335.7	335.7	
1468	경상북도 안동시 풍천면 하회리	637	대	803.8	803.8	
1469	경상북도 안동시 풍천면 하회리	638	대	563.0	563.0	
1470	경상북도 안동시 풍천면 하회리	639	대	282.2	282.2	
1471	경상북도 안동시 풍천면 하회리	640	전	900.6	900.6	
1472	경상북도 안동시 풍천면 하회리	641	대	507.3	507.3	
1473	경상북도 안동시 풍천면 하회리	642	전	842.0	842.0	
1474	경상북도 안동시 풍천면 하회리	642-1	제	240.8	240.8	
1475	경상북도 안동시 풍천면 하회리	643-1	답	344.9	344.9	
1476	경상북도 안동시 풍천면 하회리	643-2	전	484.3	484.3	
1477	경상북도 안동시 풍천면 하회리	643-3	제	10.7	10.7	
1478	경상북도 안동시 풍천면 하회리	644	제	895.0	895.0	



연번	소재지	지번	지목	전체면적(㎡)	지정면적(㎡)	
					세계유산구역	세계유산완충구역
1479	경상북도 안동시 풍천면 하회리	644-1	전	12.8	12.8	
1480	경상북도 안동시 풍천면 하회리	645	제	149.1	149.1	
1481	경상북도 안동시 풍천면 하회리	646	전	915.6	915.6	
1482	경상북도 안동시 풍천면 하회리	646-1	제	500.2	500.2	
1483	경상북도 안동시 풍천면 하회리	647-1	전	1,353.0	1,353.0	
1484	경상북도 안동시 풍천면 하회리	647-2	제	484.8	484.8	
1485	경상북도 안동시 풍천면 하회리	647-3	답	182.4	182.4	
1486	경상북도 안동시 풍천면 하회리	647-4	제	93.3	93.3	
1487	경상북도 안동시 풍천면 하회리	648	대	449.7	449.7	
1488	경상북도 안동시 풍천면 하회리	649	전	1,045.0	1,045.0	
1489	경상북도 안동시 풍천면 하회리	650	대	978.8	978.8	
1490	경상북도 안동시 풍천면 하회리	651	대	646.5	646.5	
1491	경상북도 안동시 풍천면 하회리	652	전	321.2	321.2	
1492	경상북도 안동시 풍천면 하회리	653	대	1,010.8	1,010.8	
1493	경상북도 안동시 풍천면 하회리	653-1	대	791.2	791.2	
1494	경상북도 안동시 풍천면 하회리	654	대	505.2	505.2	
1495	경상북도 안동시 풍천면 하회리	655	대	1,681.7	1,681.7	
1496	경상북도 안동시 풍천면 하회리	656	대	4,497.3	4,497.3	
1497	경상북도 안동시 풍천면 하회리	657	대	1,121.9	1,121.9	
1498	경상북도 안동시 풍천면 하회리	658	대	500.6	500.6	
1499	경상북도 안동시 풍천면 하회리	659	대	345.4	345.4	
1500	경상북도 안동시 풍천면 하회리	660-1	답	197.3	197.3	
1501	경상북도 안동시 풍천면 하회리	660-2	도	62.9	62.9	
1502	경상북도 안동시 풍천면 하회리	661	대	1,305.5	1,305.5	
1503	경상북도 안동시 풍천면 하회리	661-1	대	1,072.5	1,072.5	
1504	경상북도 안동시 풍천면 하회리	662	대	345.1	345.1	
1505	경상북도 안동시 풍천면 하회리	663	대	368.1	368.1	
1506	경상북도 안동시 풍천면 하회리	664	전	246.1	246.1	
1507	경상북도 안동시 풍천면 하회리	665	전	1,206.1	1,206.1	
1508	경상북도 안동시 풍천면 하회리	666-1	전	1,114.4	1,114.4	
1509	경상북도 안동시 풍천면 하회리	666-2	대	454.9	454.9	
1510	경상북도 안동시 풍천면 하회리	666-3	제	46.1	46.1	
1511	경상북도 안동시 풍천면 하회리	667	전	227.6	227.6	
1512	경상북도 안동시 풍천면 하회리	667-1	제	954.3	954.3	
1513	경상북도 안동시 풍천면 하회리	667-2	전	89.6	89.6	
1514	경상북도 안동시 풍천면 하회리	668	제	755.8	755.8	
1515	경상북도 안동시 풍천면 하회리	668-1	전	961.4	961.4	
1516	경상북도 안동시 풍천면 하회리	669	대	1,663.7	1,663.7	
1517	경상북도 안동시 풍천면 하회리	669-1	제	81.6	81.6	
1518	경상북도 안동시 풍천면 하회리	671	전	549.9	549.9	
1519	경상북도 안동시 풍천면 하회리	671-1	제	320.2	320.2	
1520	경상북도 안동시 풍천면 하회리	672-1	대	384.5	384.5	
1521	경상북도 안동시 풍천면 하회리	672-2	대	1,169.3	1,169.3	
1522	경상북도 안동시 풍천면 하회리	673	전	901.0	901.0	
1523	경상북도 안동시 풍천면 하회리	674	제	385.6	385.6	
1524	경상북도 안동시 풍천면 하회리	675	제	119.6	119.6	
1525	경상북도 안동시 풍천면 하회리	676	대	520.2	520.2	
1526	경상북도 안동시 풍천면 하회리	677	전	417.7	417.7	
1527	경상북도 안동시 풍천면 하회리	677-1	제	398.2	398.2	
1528	경상북도 안동시 풍천면 하회리	678	대	427.0	427.0	
1529	경상북도 안동시 풍천면 하회리	679	대	942.1	942.1	
1530	경상북도 안동시 풍천면 하회리	680	대	1,516.5	1,516.5	
1531	경상북도 안동시 풍천면 하회리	681	대	1,035.0	1,035.0	
1532	경상북도 안동시 풍천면 하회리	682	대	1,319.8	1,319.8	
1533	경상북도 안동시 풍천면 하회리	682-1	제	9.6	9.6	
1534	경상북도 안동시 풍천면 하회리	682-2	대	673.6	673.6	
1535	경상북도 안동시 풍천면 하회리	683	전	227.4	227.4	
1536	경상북도 안동시 풍천면 하회리	683-1	제	292.3	292.3	
1537	경상북도 안동시 풍천면 하회리	683-2	전	74.9	74.9	
1538	경상북도 안동시 풍천면 하회리	684	천	263.1	263.1	
1539	경상북도 안동시 풍천면 하회리	684-1	제	200.5	200.5	
1540	경상북도 안동시 풍천면 하회리	685-1	천	619.6	619.6	
1541	경상북도 안동시 풍천면 하회리	685-2	제	202.9	202.9	
1542	경상북도 안동시 풍천면 하회리	685-3	제	352.8	352.8	
1543	경상북도 안동시 풍천면 하회리	685-4	전	42.4	42.4	
1544	경상북도 안동시 풍천면 하회리	685-5	대	48.8	48.8	

연번	소재지	지번	지목	전체면적(㎡)	지정면적(㎡)	
					세계유산구역	세계유산완충구역
1545	경상북도 안동시 풍천면 하회리	686	대	782.3	782.3	
1546	경상북도 안동시 풍천면 하회리	687	대	546.0	546.0	
1547	경상북도 안동시 풍천면 하회리	688	제	220.9	220.9	
1548	경상북도 안동시 풍천면 하회리	688-1	전	512.5	512.5	
1549	경상북도 안동시 풍천면 하회리	689	천	399.5	399.5	
1550	경상북도 안동시 풍천면 하회리	689-1	제	356.3	356.3	
1551	경상북도 안동시 풍천면 하회리	690	학	2,037.6	2,037.6	
1552	경상북도 안동시 풍천면 하회리	691	천	324.0	324.0	
1553	경상북도 안동시 풍천면 하회리	691-1	제	1,123.1	1,123.1	
1554	경상북도 안동시 풍천면 하회리	692	제	254.6	254.6	
1555	경상북도 안동시 풍천면 하회리	693	제	979.4	979.4	
1556	경상북도 안동시 풍천면 하회리	693-1	전	384.9	384.9	
1557	경상북도 안동시 풍천면 하회리	694-1	천	3,310.4	3,310.4	
1558	경상북도 안동시 풍천면 하회리	694-2	제	2,866.2	2,866.2	
1559	경상북도 안동시 풍천면 하회리	694-3	제	162.9	162.9	
1560	경상북도 안동시 풍천면 하회리	694-4	제	37.2	37.2	
1561	경상북도 안동시 풍천면 하회리	694-5	답	80.1	80.1	
1562	경상북도 안동시 풍천면 하회리	695	대	244.9	244.9	
1563	경상북도 안동시 풍천면 하회리	695-1	제	46.5	46.5	
1564	경상북도 안동시 풍천면 하회리	695-2	대	39.8	39.8	
1565	경상북도 안동시 풍천면 하회리	695-3	대	185.6	185.6	
1566	경상북도 안동시 풍천면 하회리	695-4	대	79.2	79.2	
1567	경상북도 안동시 풍천면 하회리	695-5	대	168.3	168.3	
1568	경상북도 안동시 풍천면 하회리	695-6	대	86.2	86.2	
1569	경상북도 안동시 풍천면 하회리	696	대	252.6	252.6	
1570	경상북도 안동시 풍천면 하회리	696-1	대	640.9	640.9	
1571	경상북도 안동시 풍천면 하회리	696-2	대	100.3	100.3	
1572	경상북도 안동시 풍천면 하회리	696-3	대	26.6	26.6	
1573	경상북도 안동시 풍천면 하회리	696-4	대	251.2	251.2	
1574	경상북도 안동시 풍천면 하회리	697	대	841.7	841.7	
1575	경상북도 안동시 풍천면 하회리	698	대	722.9	722.9	
1576	경상북도 안동시 풍천면 하회리	699	학	1,755.2	1,755.2	
1577	경상북도 안동시 풍천면 하회리	703-1	대	586.8	586.8	
1578	경상북도 안동시 풍천면 하회리	704-1	대	2,005.2	2,005.2	
1579	경상북도 안동시 풍천면 하회리	706	대	4,127.7	4,127.7	
1580	경상북도 안동시 풍천면 하회리	707	대	1,433.0	1,433.0	
1581	경상북도 안동시 풍천면 하회리	708-1	대	1,249.3	1,249.3	
1582	경상북도 안동시 풍천면 하회리	708-2	도	26.5	26.5	
1583	경상북도 안동시 풍천면 하회리	709-1	대	513.3	513.3	
1584	경상북도 안동시 풍천면 하회리	709-2	도	100.4	100.4	
1585	경상북도 안동시 풍천면 하회리	709-3	대	1,617.6	1,617.6	
1586	경상북도 안동시 풍천면 하회리	710	학	6,662.6	6,662.6	
1587	경상북도 안동시 풍천면 하회리	710-1	학	935.0	935.0	
1588	경상북도 안동시 풍천면 하회리	712-1	대	1,314.1	1,314.1	
1589	경상북도 안동시 풍천면 하회리	713	대	412.9	412.9	
1590	경상북도 안동시 풍천면 하회리	718	대	413.8	413.8	
1591	경상북도 안동시 풍천면 하회리	720	전	285.5	285.5	
1592	경상북도 안동시 풍천면 하회리	721	학	479.9	479.9	
1593	경상북도 안동시 풍천면 하회리	721-1	학	146.8	146.8	
1594	경상북도 안동시 풍천면 하회리	721-2	학	136.5	136.5	
1595	경상북도 안동시 풍천면 하회리	722	대	298.5	298.5	
1596	경상북도 안동시 풍천면 하회리	724	대	501.7	501.7	
1597	경상북도 안동시 풍천면 하회리	726-2	대	1,882.2	1,882.2	
1598	경상북도 안동시 풍천면 하회리	727	대	607.3	607.3	
1599	경상북도 안동시 풍천면 하회리	728	대	1,275.0	1,275.0	
1600	경상북도 안동시 풍천면 하회리	729-2	대	654.5	654.5	
1601	경상북도 안동시 풍천면 하회리	729-3	대	77.7	77.7	
1602	경상북도 안동시 풍천면 하회리	729-4	대	3,681.9	3,681.9	
1603	경상북도 안동시 풍천면 하회리	730	대	782.8	782.8	
1604	경상북도 안동시 풍천면 하회리	731	전	1,258.7	1,258.7	
1605	경상북도 안동시 풍천면 하회리	732-1	도	35.5	35.5	
1606	경상북도 안동시 풍천면 하회리	732-2	답	58.1	58.1	
1607	경상북도 안동시 풍천면 하회리	733	대	488.9	488.9	
1608	경상북도 안동시 풍천면 하회리	734-1	대	1,279.4	1,279.4	
1609	경상북도 안동시 풍천면 하회리	735	대	722.1	722.1	
1610	경상북도 안동시 풍천면 하회리	736	대	1,196.9	1,196.9	

연번	소재지	지번	지목	전체면적(㎡)	지정면적(㎡)	
					세계유산구역	세계유산완충구역
1611	경상북도 안동시 풍천면 하회리	737	대	1,253.1	1,253.1	
1612	경상북도 안동시 풍천면 하회리	738	대	540.5	540.5	
1613	경상북도 안동시 풍천면 하회리	739-1	대	368.8	368.8	
1614	경상북도 안동시 풍천면 하회리	739-2	대	1,536.1	1,536.1	
1615	경상북도 안동시 풍천면 하회리	740	대	559.5	559.5	
1616	경상북도 안동시 풍천면 하회리	741	대	565.2	565.2	
1617	경상북도 안동시 풍천면 하회리	742-1	대	1,428.5	1,428.5	
1618	경상북도 안동시 풍천면 하회리	742-2	대	546.7	546.7	
1619	경상북도 안동시 풍천면 하회리	742-3	대	265.4	265.4	
1620	경상북도 안동시 풍천면 하회리	742-4	대	195.6	195.6	
1621	경상북도 안동시 풍천면 하회리	742-5	대	1,026.4	1,026.4	
1622	경상북도 안동시 풍천면 하회리	742-6	대	748.8	748.8	
1623	경상북도 안동시 풍천면 하회리	743	전	566.5	566.5	
1624	경상북도 안동시 풍천면 하회리	744	대	449.4	449.4	
1625	경상북도 안동시 풍천면 하회리	745	전	731.5	731.5	
1626	경상북도 안동시 풍천면 하회리	746-1	대	515.0	515.0	
1627	경상북도 안동시 풍천면 하회리	746-2	도	72.1	72.1	
1628	경상북도 안동시 풍천면 하회리	747	답	250.0	250.0	
1629	경상북도 안동시 풍천면 하회리	748	대	1,815.6	1,815.6	
1630	경상북도 안동시 풍천면 하회리	748-1	대	417.4	417.4	
1631	경상북도 안동시 풍천면 하회리	749-1	대	1,145.1	1,145.1	
1632	경상북도 안동시 풍천면 하회리	749-2	도	49.6	49.6	
1633	경상북도 안동시 풍천면 하회리	750-1	대	728.8	728.8	
1634	경상북도 안동시 풍천면 하회리	750-2	도	47.9	47.9	
1635	경상북도 안동시 풍천면 하회리	751	대	871.0	871.0	
1636	경상북도 안동시 풍천면 하회리	752	대	4,767.8	4,767.8	
1637	경상북도 안동시 풍천면 하회리	752-1	대	65.9	65.9	
1638	경상북도 안동시 풍천면 하회리	752-2	대	318.1	318.1	
1639	경상북도 안동시 풍천면 하회리	753	대	1,477.8	1,477.8	
1640	경상북도 안동시 풍천면 하회리	754	대	348.4	348.4	
1641	경상북도 안동시 풍천면 하회리	755	대	104.5	104.5	
1642	경상북도 안동시 풍천면 하회리	756	대	238.9	238.9	
1643	경상북도 안동시 풍천면 하회리	756-1	대	356.6	356.6	
1644	경상북도 안동시 풍천면 하회리	757	대	972.6	972.6	
1645	경상북도 안동시 풍천면 하회리	758	대	448.6	448.6	
1646	경상북도 안동시 풍천면 하회리	759	대	929.3	929.3	
1647	경상북도 안동시 풍천면 하회리	760	전	1,416.3	1,416.3	
1648	경상북도 안동시 풍천면 하회리	761	답	263.0	263.0	
1649	경상북도 안동시 풍천면 하회리	762-2	도	113.2	113.2	
1650	경상북도 안동시 풍천면 하회리	762-3	전	1,654.8	1,654.8	
1651	경상북도 안동시 풍천면 하회리	762-4	도	150.3	150.3	
1652	경상북도 안동시 풍천면 하회리	762-5	전	2,283.6	2,283.6	
1653	경상북도 안동시 풍천면 하회리	763	대	3,716.5	3,716.5	
1654	경상북도 안동시 풍천면 하회리	764-1	제	251.6	251.6	
1655	경상북도 안동시 풍천면 하회리	764-2	도	167.6	167.6	
1656	경상북도 안동시 풍천면 하회리	764-3	도	12.6	12.6	
1657	경상북도 안동시 풍천면 하회리	764-4	제	815.1	815.1	
1658	경상북도 안동시 풍천면 하회리	764-5	전	3,282.4	3,282.4	
1659	경상북도 안동시 풍천면 하회리	764-6	전	3,500.7	3,500.7	
1660	경상북도 안동시 풍천면 하회리	764-7	전	335.6	335.6	
1661	경상북도 안동시 풍천면 하회리	764-8	전	1,329.4	1,329.4	
1662	경상북도 안동시 풍천면 하회리	764-9	대	626.0	626.0	
1663	경상북도 안동시 풍천면 하회리	765	제	1,844.9	1,844.9	
1664	경상북도 안동시 풍천면 하회리	765-1	전	498.9	498.9	
1665	경상북도 안동시 풍천면 하회리	766	제	2,115.4	2,115.4	
1666	경상북도 안동시 풍천면 하회리	766-1	전	66.4	66.4	
1667	경상북도 안동시 풍천면 하회리	767	전	135.7	135.7	
1668	경상북도 안동시 풍천면 하회리	767-1	제	2,085.8	2,085.8	
1669	경상북도 안동시 풍천면 하회리	768	천	827.8	827.8	
1670	경상북도 안동시 풍천면 하회리	768-1	제	2,246.6	2,246.6	
1671	경상북도 안동시 풍천면 하회리	769	천	1,321.8	1,321.8	
1672	경상북도 안동시 풍천면 하회리	770	천	1,592.2	1,592.2	
1673	경상북도 안동시 풍천면 하회리	770-1	제	1,038.0	1,038.0	
1674	경상북도 안동시 풍천면 하회리	771	천	2,754.6	2,754.6	
1675	경상북도 안동시 풍천면 하회리	771-1	제	212.4	212.4	
1676	경상북도 안동시 풍천면 하회리	772	천	3,337.7	3,337.7	

연번	소재지	지번	지목	전체면적(㎡)	지정면적(㎡)	
					세계유산구역	세계유산완충구역
1677	경상북도 안동시 풍천면 하회리	773	천	3,085.2	3,085.2	
1678	경상북도 안동시 풍천면 하회리	774	천	2,389.7	2,389.7	
1679	경상북도 안동시 풍천면 하회리	775-1	답	1,024.5	1,024.5	
1680	경상북도 안동시 풍천면 하회리	775-2	도	4.8	4.8	
1681	경상북도 안동시 풍천면 하회리	775-3	도	12.6	12.6	
1682	경상북도 안동시 풍천면 하회리	776-1	답	711.1	711.1	
1683	경상북도 안동시 풍천면 하회리	776-2	도	232.9	232.9	
1684	경상북도 안동시 풍천면 하회리	776-3	도	177.1	177.1	
1685	경상북도 안동시 풍천면 하회리	776-4	도	202.9	202.9	
1686	경상북도 안동시 풍천면 하회리	776-5	답	1,722.0	1,722.0	
1687	경상북도 안동시 풍천면 하회리	777-1	답	3,810.7	3,810.7	
1688	경상북도 안동시 풍천면 하회리	777-2	도	331.2	331.2	
1689	경상북도 안동시 풍천면 하회리	777-4	답	369.3	369.3	
1690	경상북도 안동시 풍천면 하회리	778-1	도	238.2	238.2	
1691	경상북도 안동시 풍천면 하회리	778-3	답	380.6	380.6	
1692	경상북도 안동시 풍천면 하회리	779-1	답	5,466.8	5,466.8	
1693	경상북도 안동시 풍천면 하회리	779-2	답	1,072.4	1,072.4	
1694	경상북도 안동시 풍천면 하회리	780-1	도	115.5	115.5	
1695	경상북도 안동시 풍천면 하회리	780-2	답	3,098.9	3,098.9	
1696	경상북도 안동시 풍천면 하회리	781	대	747.0	747.0	
1697	경상북도 안동시 풍천면 하회리	782	대	1,626.9	1,626.9	
1698	경상북도 안동시 풍천면 하회리	784	대	973.1	973.1	
1699	경상북도 안동시 풍천면 하회리	785	대	450.0	450.0	
1700	경상북도 안동시 풍천면 하회리	786	대	811.6	811.6	
1701	경상북도 안동시 풍천면 하회리	787	전	2,562.2	2,562.2	
1702	경상북도 안동시 풍천면 하회리	788	답	2,655.1	2,655.1	
1703	경상북도 안동시 풍천면 하회리	789-1	전	1,906.2	1,906.2	
1704	경상북도 안동시 풍천면 하회리	789-2	답	532.6	532.6	
1705	경상북도 안동시 풍천면 하회리	790	전	2,347.0	2,347.0	
1706	경상북도 안동시 풍천면 하회리	791	답	649.6	649.6	
1707	경상북도 안동시 풍천면 하회리	792	답	497.1	497.1	
1708	경상북도 안동시 풍천면 하회리	793	답	1,147.3	1,147.3	
1709	경상북도 안동시 풍천면 하회리	794	답	2,619.9	2,619.9	
1710	경상북도 안동시 풍천면 하회리	795	답	1,531.3	1,531.3	
1711	경상북도 안동시 풍천면 하회리	796	답	2,458.6	2,458.6	
1712	경상북도 안동시 풍천면 하회리	797-1	유	1,076.0	1,076.0	
1713	경상북도 안동시 풍천면 하회리	797-2	전	1,465.0	1,465.0	
1714	경상북도 안동시 풍천면 하회리	798-1	답	1,127.4	1,127.4	
1715	경상북도 안동시 풍천면 하회리	798-2	답	1,017.7	1,017.7	
1716	경상북도 안동시 풍천면 하회리	799	전	1,852.3	1,852.3	
1717	경상북도 안동시 풍천면 하회리	800	임	886.6	886.6	
1718	경상북도 안동시 풍천면 하회리	801	전	3,006.1	3,006.1	
1719	경상북도 안동시 풍천면 하회리	802	답	1,798.6	1,798.6	
1720	경상북도 안동시 풍천면 하회리	803	전	957.2	957.2	
1721	경상북도 안동시 풍천면 하회리	804	임	1,438.4	1,438.4	
1722	경상북도 안동시 풍천면 하회리	805	전	247.4	247.4	
1723	경상북도 안동시 풍천면 하회리	806	대	95.9	95.9	
1724	경상북도 안동시 풍천면 하회리	807	전	2,421.3	2,421.3	
1725	경상북도 안동시 풍천면 하회리	808	임	2,259.6	2,259.6	
1726	경상북도 안동시 풍천면 하회리	809	임	529.1	529.1	
1727	경상북도 안동시 풍천면 하회리	810	임	1,014.9	1,014.9	
1728	경상북도 안동시 풍천면 하회리	811	전	1,004.5	1,004.5	
1729	경상북도 안동시 풍천면 하회리	812	전	1,607.2	1,607.2	
1730	경상북도 안동시 풍천면 하회리	813	전	3,294.3	3,294.3	
1731	경상북도 안동시 풍천면 하회리	814	전	1,913.0	1,913.0	
1732	경상북도 안동시 풍천면 하회리	815	전	1,836.4	1,836.4	
1733	경상북도 안동시 풍천면 하회리	816	전	2,158.6	2,158.6	
1734	경상북도 안동시 풍천면 하회리	817	전	2,532.6	2,532.6	
1735	경상북도 안동시 풍천면 하회리	818	잡	2,543.2	2,543.2	
1736	경상북도 안동시 풍천면 하회리	818-1	전	882.1	882.1	
1737	경상북도 안동시 풍천면 하회리	818-2	답	629.1	629.1	
1738	경상북도 안동시 풍천면 하회리	818-3	대	989.0	989.0	
1739	경상북도 안동시 풍천면 하회리	819	전	378.5	378.5	
1740	경상북도 안동시 풍천면 하회리	819-1	답	1,435.0	1,435.0	
1741	경상북도 안동시 풍천면 하회리	820	전	1,982.6	1,982.6	
1742	경상북도 안동시 풍천면 하회리	821	전	3,040.3	3,040.3	

연번	소재지	지번	지목	전체면적(㎡)	지정면적(㎡)	
					세계유산구역	세계유산완충구역
1743	경상북도 안동시 풍천면 하회리	822	전	238.6	238.6	
1744	경상북도 안동시 풍천면 하회리	823-1	잡	2,948.0	2,948.0	
1745	경상북도 안동시 풍천면 하회리	823-2	도	71.8	71.8	
1746	경상북도 안동시 풍천면 하회리	823-3	도	8.8	8.8	
1747	경상북도 안동시 풍천면 하회리	823-4	대	1,200.9	1,200.9	
1748	경상북도 안동시 풍천면 하회리	825	전	2,643.9	2,643.9	
1749	경상북도 안동시 풍천면 하회리	826	전	1,853.9	1,853.9	
1750	경상북도 안동시 풍천면 하회리	827	전	179.1	179.1	
1751	경상북도 안동시 풍천면 하회리	828	전	1,678.0	1,678.0	
1752	경상북도 안동시 풍천면 하회리	829	잡	1,445.9	1,445.9	
1753	경상북도 안동시 풍천면 하회리	830	전	3,009.9	3,009.9	
1754	경상북도 안동시 풍천면 하회리	831	전	3,819.8	3,819.8	
1755	경상북도 안동시 풍천면 하회리	832	전	3,105.8	3,105.8	
1756	경상북도 안동시 풍천면 하회리	833	답	3,292.7	3,292.7	
1757	경상북도 안동시 풍천면 하회리	834-1	전	573.0	573.0	
1758	경상북도 안동시 풍천면 하회리	834-2	도	317.6	317.6	
1759	경상북도 안동시 풍천면 하회리	834-3	전	389.3	389.3	
1760	경상북도 안동시 풍천면 하회리	834-4	전	416.1	416.1	
1761	경상북도 안동시 풍천면 하회리	834-5	전	535.3	535.3	
1762	경상북도 안동시 풍천면 하회리	834-6	도	63.2	63.2	
1763	경상북도 안동시 풍천면 하회리	834-7	도	20.6	20.6	
1764	경상북도 안동시 풍천면 하회리	834-8	도	41.8	41.8	
1765	경상북도 안동시 풍천면 하회리	834-9	도	25.5	25.5	
1766	경상북도 안동시 풍천면 하회리	834-10	전	15.0	15.0	
1767	경상북도 안동시 풍천면 하회리	834-11	전	3.9	3.9	
1768	경상북도 안동시 풍천면 하회리	835-1	전	518.9	518.9	
1769	경상북도 안동시 풍천면 하회리	835-2	도	162.2	162.2	
1770	경상북도 안동시 풍천면 하회리	835-3	전	996.2	996.2	
1771	경상북도 안동시 풍천면 하회리	835-4	도	66.9	66.9	
1772	경상북도 안동시 풍천면 하회리	835-5	도	80.5	80.5	
1773	경상북도 안동시 풍천면 하회리	836-1	답	135.5	135.5	
1774	경상북도 안동시 풍천면 하회리	836-2	도	114.5	114.5	
1775	경상북도 안동시 풍천면 하회리	836-3	계	259.3	259.3	
1776	경상북도 안동시 풍천면 하회리	836-4	답	1,640.5	1,640.5	
1777	경상북도 안동시 풍천면 하회리	836-5	도	709.7	709.7	
1778	경상북도 안동시 풍천면 하회리	836-6	도	16.8	16.8	
1779	경상북도 안동시 풍천면 하회리	836-7	답	46.5	46.5	
1780	경상북도 안동시 풍천면 하회리	837	전	1,206.1	1,206.1	
1781	경상북도 안동시 풍천면 하회리	837-1	계	60.7	60.7	
1782	경상북도 안동시 풍천면 하회리	837-2	전	101.6	101.6	
1783	경상북도 안동시 풍천면 하회리	838-1	임	1,687.5	1,687.5	
1784	경상북도 안동시 풍천면 하회리	838-2	전	2,053.0	2,053.0	
1785	경상북도 안동시 풍천면 하회리	838-3	계	228.9	228.9	
1786	경상북도 안동시 풍천면 하회리	838-4	임	886.3	886.3	
1787	경상북도 안동시 풍천면 하회리	838-5	임	20.1	20.1	
1788	경상북도 안동시 풍천면 하회리	838-6	전	600.4	600.4	
1789	경상북도 안동시 풍천면 하회리	839	답	3,619.2	3,619.2	
1790	경상북도 안동시 풍천면 하회리	839-1	계	179.9	179.9	
1791	경상북도 안동시 풍천면 하회리	840	전	77.7	77.7	
1792	경상북도 안동시 풍천면 하회리	840-1	전	233.0	233.0	
1793	경상북도 안동시 풍천면 하회리	841	답	2,670.0	2,670.0	
1794	경상북도 안동시 풍천면 하회리	841-1	답	104.9	104.9	
1795	경상북도 안동시 풍천면 하회리	842	천	488.3	488.3	
1796	경상북도 안동시 풍천면 하회리	842-1	천	226.5	226.5	
1797	경상북도 안동시 풍천면 하회리	843	전	3,904.2	3,904.2	
1798	경상북도 안동시 풍천면 하회리	843-1	천	757.6	757.6	
1799	경상북도 안동시 풍천면 하회리	843-2	전	207.0	207.0	
1800	경상북도 안동시 풍천면 하회리	844-1	도	969.3	969.3	
1801	경상북도 안동시 풍천면 하회리	844-2	잡	3,510.7	3,510.7	
1802	경상북도 안동시 풍천면 하회리	844-3	답	718.5	718.5	
1803	경상북도 안동시 풍천면 하회리	844-6	답	49.6	49.6	
1804	경상북도 안동시 풍천면 하회리	844-7	전	36.6	36.6	
1805	경상북도 안동시 풍천면 하회리	845	전	251.7	251.7	
1806	경상북도 안동시 풍천면 하회리	846	전	1,848.3	1,848.3	
1807	경상북도 안동시 풍천면 하회리	846-1	도	84.6	84.6	
1808	경상북도 안동시 풍천면 하회리	847-1	전	154.5	154.5	

연번	소재지	지번	지목	전체면적(㎡)	지정면적(㎡)	
					세계유산구역	세계유산완충구역
1809	경상북도 안동시 풍천면 하회리	847-2	도	28.2	28.2	
1810	경상북도 안동시 풍천면 하회리	847-3	전	45.0	45.0	
1811	경상북도 안동시 풍천면 하회리	847-4	도	61.1	61.1	
1812	경상북도 안동시 풍천면 하회리	848	전	43.8	43.8	
1813	경상북도 안동시 풍천면 하회리	849	전	866.0	866.0	
1814	경상북도 안동시 풍천면 하회리	850	입	143.0	143.0	
1815	경상북도 안동시 풍천면 하회리	851	전	1,591.4	1,591.4	
1816	경상북도 안동시 풍천면 하회리	851-1	전	197.5	197.5	
1817	경상북도 안동시 풍천면 하회리	852	전	1,208.3	1,208.3	
1818	경상북도 안동시 풍천면 하회리	852-1	도	23.4	23.4	
1819	경상북도 안동시 풍천면 하회리	853-1	전	137.8	137.8	
1820	경상북도 안동시 풍천면 하회리	853-2	도	30.7	30.7	
1821	경상북도 안동시 풍천면 하회리	853-3	도	8.4	8.4	
1822	경상북도 안동시 풍천면 하회리	854	전	234.6	234.6	
1823	경상북도 안동시 풍천면 하회리	854-1	도	113.3	113.3	
1824	경상북도 안동시 풍천면 하회리	855-1	답	227.0	227.0	
1825	경상북도 안동시 풍천면 하회리	855-2	도	68.0	68.0	
1826	경상북도 안동시 풍천면 하회리	855-3	도	112.7	112.7	
1827	경상북도 안동시 풍천면 하회리	856-1	답	1,540.4	1,540.4	
1828	경상북도 안동시 풍천면 하회리	856-2	도	460.1	460.1	
1829	경상북도 안동시 풍천면 하회리	856-3	도	484.9	484.9	
1830	경상북도 안동시 풍천면 하회리	1152	구	9,233.8		9,233.8
1831	경상북도 안동시 풍천면 하회리	1152-1	구	1,484.3		1,484.3
1832	경상북도 안동시 풍천면 하회리	1152-2	차	140.2		140.2
1833	경상북도 안동시 풍천면 하회리	1153	구	7,352.5	941.3	6,411.2
1834	경상북도 안동시 풍천면 하회리	1156	구	531.6		531.6
1835	경상북도 안동시 풍천면 하회리	1157	구	266.1		266.1
1836	경상북도 안동시 풍천면 하회리	1158	도	483.4		483.4
1837	경상북도 안동시 풍천면 하회리	1159	도	753.8		753.8
1838	경상북도 안동시 풍천면 하회리	1160	도	1,412.9		1,412.9
1839	경상북도 안동시 풍천면 하회리	1161	도	1,578.7		1,578.7
1840	경상북도 안동시 풍천면 하회리	1161-1	대	68.9		68.9
1841	경상북도 안동시 풍천면 하회리	1161-2	도	63.8		63.8
1842	경상북도 안동시 풍천면 하회리	1161-3	대	94.8		94.8
1843	경상북도 안동시 풍천면 하회리	1162	도	404.3	404.3	
1844	경상북도 안동시 풍천면 하회리	1163	도	1,468.0	1,468.0	
1845	경상북도 안동시 풍천면 하회리	1164-1	천	928,035.9	782,744.9	47,404.5
1846	경상북도 안동시 풍천면 하회리	1164-2	전	29,991.8		29,991.8
1847	경상북도 안동시 풍천면 하회리	1164-3	입	1,456.2	1,456.2	
1848	경상북도 안동시 풍천면 하회리	1164-4	전	29,919.8	25,586.3	4,333.5
1849	경상북도 안동시 풍천면 하회리	1164-5	제	449.5	449.5	
1850	경상북도 안동시 풍천면 하회리	1164-6	제	16,530.4	16,530.4	
1851	경상북도 안동시 풍천면 하회리	1165	구	146.4	146.4	
1852	경상북도 안동시 풍천면 하회리	1166	도	550.5	550.5	
1853	경상북도 안동시 풍천면 하회리	1167	도	226.9	226.9	
1854	경상북도 안동시 풍천면 하회리	1168	구	622.0	622.0	
1855	경상북도 안동시 풍천면 하회리	1169	구	11,627.2	11,627.2	
1856	경상북도 안동시 풍천면 하회리	1169-1	구	1,534.2	1,534.2	
1857	경상북도 안동시 풍천면 하회리	1170	도	183.9	183.9	
1858	경상북도 안동시 풍천면 하회리	1171	구	920.1	920.1	
1859	경상북도 안동시 풍천면 하회리	1172	도	84.2	84.2	
1860	경상북도 안동시 풍천면 하회리	1173	도	3,445.2	3,445.2	
1861	경상북도 안동시 풍천면 하회리	1174	구	73.8	73.8	
1862	경상북도 안동시 풍천면 하회리	1175	구	667.6	667.6	
1863	경상북도 안동시 풍천면 하회리	1175-2	제	791.5	791.5	
1864	경상북도 안동시 풍천면 하회리	1176-1	도	14,703.2	14,703.2	
1865	경상북도 안동시 풍천면 하회리	1176-2	학	151.4	151.4	
1866	경상북도 안동시 풍천면 하회리	1176-3	학	402.7	402.7	
1867	경상북도 안동시 풍천면 하회리	1176-4	제	82.8	82.8	
1868	경상북도 안동시 풍천면 하회리	1176-5	도	224.1	224.1	
1869	경상북도 안동시 풍천면 하회리	1176-6	도	1,971.2	1,971.2	
1870	경상북도 안동시 풍천면 하회리	1176-7	도	48.5	48.5	
1871	경상북도 안동시 풍천면 하회리	1176-8	도	660.4	660.4	
1872	경상북도 안동시 풍천면 하회리	1176-9	제	101.0	101.0	
1873	경상북도 안동시 풍천면 하회리	1176-10	제	24.1	24.1	
1874	경상북도 안동시 풍천면 하회리	1176-11	제	64.8	64.8	

연번	소재지	지번	지목	전체면적(㎡)	지정면적(㎡)	
					세계유산구역	세계유산완충구역
1875	경상북도 안동시 풍천면 하회리	1176-12	도	170.5	170.5	
1876	경상북도 안동시 풍천면 하회리	1176-13	도	541.2	541.2	
1877	경상북도 안동시 풍천면 하회리	1176-14	도	33.8	33.8	
1878	경상북도 안동시 풍천면 하회리	1176-16	도	67.7	67.7	
1879	경상북도 안동시 풍천면 하회리	1177-1	도	6,830.4	6,830.4	
1880	경상북도 안동시 풍천면 하회리	1181	도	6,023.3	6,023.3	
1881	경상북도 안동시 풍천면 하회리	1181-1	계	152.5	152.5	
1882	경상북도 안동시 풍천면 하회리	1182	도	161.7	161.7	
1883	경상북도 안동시 풍천면 하회리	산7-1	임	81,860.0		53,861.2
1884	경상북도 안동시 풍천면 하회리	산8	임	1,278.0		1,278.0
1885	경상북도 안동시 풍천면 하회리	산9-2	임	200,096.5		200,096.5
1886	경상북도 안동시 풍천면 하회리	산11	묘	2,209.3		2,209.3
1887	경상북도 안동시 풍천면 하회리	산13	임	458.4		458.4
1888	경상북도 안동시 풍천면 하회리	산18	임	55,501.3		55,501.3
1889	경상북도 안동시 풍천면 하회리	산18-1	도	821.0		821.0
1890	경상북도 안동시 풍천면 하회리	산18-2	임	35.2		35.2
1891	경상북도 안동시 풍천면 하회리	산21-1	도	2,018.0		720.2
1892	경상북도 안동시 풍천면 하회리	산27-1	임	737,407.5		737,407.5
1893	경상북도 안동시 풍천면 하회리	산27-2	임	11,437.2		11,437.2
1894	경상북도 안동시 풍천면 하회리	산27-5	도	1,585.8		1,585.8
1895	경상북도 안동시 풍천면 하회리	산27-6	임	269.8		269.8
1896	경상북도 안동시 풍천면 하회리	산27-7	도	518.8		518.8
1897	경상북도 안동시 풍천면 하회리	산27-8	도	61.3	61.3	
1898	경상북도 안동시 풍천면 하회리	산27-12	도	378.4	378.4	
1899	경상북도 안동시 풍천면 하회리	산28	임	219.9		219.9
1900	경상북도 안동시 풍천면 하회리	산29	임	236.7		236.7
1901	경상북도 안동시 풍천면 하회리	산30	임	314.2		314.2
1902	경상북도 안동시 풍천면 하회리	산31	임	749.2		749.2
1903	경상북도 안동시 풍천면 하회리	산32	임	1,174.0		1,174.0
1904	경상북도 안동시 풍천면 하회리	산33	임	366.7		366.7
1905	경상북도 안동시 풍천면 하회리	산34-1	임	439,750.2	439,750.2	
1906	경상북도 안동시 풍천면 하회리	산34-2	임	6,285.9	6,285.9	
1907	경상북도 안동시 풍천면 하회리	산34-3	임	76,224.4	76,224.4	
1908	경상북도 안동시 풍천면 하회리	산34-5	구	66.5	66.5	
1909	경상북도 안동시 풍천면 하회리	산34-6	구	143.2	143.2	
1910	경상북도 안동시 풍천면 하회리	산34-7	임	571.5	571.5	
1911	경상북도 안동시 풍천면 하회리	산34-8	구	649.6	649.6	
1912	경상북도 안동시 풍천면 하회리	산35	임	12,491.0	12,491.0	
1913	경상북도 안동시 풍천면 하회리	산36	임	1,803.7	1,803.7	
1914	경상북도 안동시 풍천면 하회리	산36-1	도	1,187.6	1,187.6	
1915	경상북도 안동시 풍천면 하회리	산36-2	임	410.2	410.2	
1916	경상북도 안동시 풍천면 하회리	산37	임	3,843.3	3,843.3	
1917	경상북도 안동시 풍천면 하회리	산37-1	도	632.0	632.0	
1918	경상북도 안동시 풍천면 하회리	산38	임	12,514.0	12,514.0	
1919	경상북도 안동시 풍천면 하회리	산39	임	1,914.8	1,914.8	
1920	경상북도 안동시 풍천면 하회리	산40	임	5,538.1	5,538.1	
1921	경상북도 안동시 풍천면 하회리	산41	임	1,978.5	1,978.5	
1922	경상북도 안동시 풍천면 하회리	산42	묘	21,865.1	21,865.1	
1923	경상북도 안동시 풍천면 하회리	산42-1	도	1,111.1	1,111.1	
1924	경상북도 안동시 풍천면 하회리	산42-2	도	282.6	282.6	
1925	경상북도 안동시 풍천면 하회리	산44	임	718.7	718.7	
1926	경상북도 안동시 풍천면 하회리	산45	임	4,178.9	4,178.9	
1927	경상북도 안동시 풍천면 하회리	산46	임	9,873.3	9,873.3	
1928	경상북도 안동시 풍천면 하회리	산46-1	임	2,152.8	2,152.8	
1929	경상북도 안동시 풍천면 하회리	산46-2	구	1,119.2	1,119.2	
1930	경상북도 안동시 풍천면 하회리	산47	임	8,133.2	8,133.2	
1931	경상북도 안동시 풍천면 하회리	산48	임	3,431.8	3,431.8	
1932	경상북도 안동시 풍천면 하회리	산48-1	구	1,491.5	1,491.5	
1933	경상북도 안동시 풍천면 하회리	산48-2	임	11,296.8	11,296.8	
1934	경상북도 안동시 풍천면 하회리	산48-3	구	164.4	164.4	
1935	경상북도 안동시 풍천면 하회리	산49	임	10,722.1	10,722.1	
1936	경상북도 안동시 풍천면 하회리	산57	도	901.1		768.8
1937	경상북도 안동시 풍천면 하회리	산58	도	1,087.3		762.9
1938	경상북도 안동시 풍천면 하회리	산59	구	860.4		860.4
1939	경상북도 안동시 풍천면 하회리	산60	구	87.3		87.3
1940	경상북도 안동시 풍천면 하회리	산61	구	71.2		71.2

연번	소재지	지번	지목	전체면적(㎡)	지정면적(㎡)	
					세계유산구역	세계유산완충구역
1941	경상북도 안동시 풍천면 하회리	산62	구	257.4		257.4
1942	경상북도 안동시 풍천면 하회리	산63	구	237.8		237.8
1943	경상북도 안동시 풍천면 하회리	산64	구	79.0		79.0
1944	경상북도 안동시 풍천면 하회리	산65	도	340.7	340.7	
1945	경상북도 안동시 풍천면 하회리	산66	도	675.6	675.6	
1946	경상북도 안동시 풍천면 하회리	산67	구	45.8		45.8
1947	경상북도 안동시 풍천면 하회리	산68	구	651.6		651.6
1948	경상북도 안동시 풍천면 하회리	산69	구	172.9		172.9
1949	경상북도 안동시 풍천면 하회리	산70	구	38.0		38.0
1950	경상북도 안동시 풍천면 하회리	산71	구	1,380.6		1,380.6
1951	경상북도 안동시 풍천면 하회리	산72	구	69.6		69.6
1952	경상북도 안동시 풍천면 하회리	산73	구	121.8		121.8
1953	경상북도 안동시 풍천면 하회리	산74	구	389.5		389.5
1954	경상북도 안동시 풍천면 하회리	산75	구	176.4		176.4

2) 양동(옥산서원, 독락당)

연번	소재지	지번	지목	전체면적(㎡)	지정면적(㎡)	
					세계유산구역	세계유산완충구역
1	경상북도 경주시 안강읍 옥산리	1505-2	구	376.1		376.1
2	경상북도 경주시 안강읍 옥산리	1398-5	구	71.6		71.6
3	경상북도 경주시 안강읍 옥산리	1598-6	구	17.7	17.7	
4	경상북도 경주시 안강읍 옥산리	1599-1	구	303.3	303.3	
5	경상북도 경주시 안강읍 옥산리	1662-2	대	421.2		421.2
6	경상북도 경주시 안강읍 옥산리	1661	답	179.2		179.2
7	경상북도 경주시 안강읍 옥산리	1652-2	전	56.4		56.4
8	경상북도 경주시 안강읍 옥산리	1652-7	전	402.0		402.0
9	경상북도 경주시 안강읍 옥산리	1652-5	전	21.4		21.4
10	경상북도 경주시 안강읍 옥산리	1630	대	172.2		172.2
11	경상북도 경주시 안강읍 옥산리	1639	대	230.5		230.5
12	경상북도 경주시 안강읍 옥산리	1610-1	전	466.0		466.0
13	경상북도 경주시 안강읍 옥산리	1602-2	전	795.7		795.7
14	경상북도 경주시 안강읍 옥산리	1612	전	435.7		435.7
15	경상북도 경주시 안강읍 옥산리	1604	대	396.7		396.7
16	경상북도 경주시 안강읍 옥산리	1608	대	422.3		422.3
17	경상북도 경주시 안강읍 옥산리	1616	전	3,431.1		3,431.1
18	경상북도 경주시 안강읍 옥산리	1617	전	1,645.9		1,645.9
19	경상북도 경주시 안강읍 옥산리	1593-3	답	290.2		290.2
20	경상북도 경주시 안강읍 옥산리	1596-4	대	221.4		221.4
21	경상북도 경주시 안강읍 옥산리	1585	답	991.3		991.3
22	경상북도 경주시 안강읍 옥산리	1561-8	대	8.5		8.5
23	경상북도 경주시 안강읍 옥산리	1955-1	친	155,921.9	24,210.2	13,093.7
24	경상북도 경주시 안강읍 옥산리	1556	답	638.7		638.7
25	경상북도 경주시 안강읍 옥산리	1561-9	답	8.8		8.8
26	경상북도 경주시 안강읍 옥산리	1567	답	386.1		386.1
27	경상북도 경주시 안강읍 옥산리	산77-3	구	60.8		60.8
28	경상북도 경주시 안강읍 옥산리	1541-2	대	329.2		329.2
29	경상북도 경주시 안강읍 옥산리	1540	대	513.4		513.4
30	경상북도 경주시 안강읍 옥산리	1533-4	도	56.0		56.0
31	경상북도 경주시 안강읍 옥산리	1533-11	답	8.1		8.1
32	경상북도 경주시 안강읍 옥산리	1533-6	대	384.8		384.8
33	경상북도 경주시 안강읍 옥산리	1534-4	답	5.6		5.6
34	경상북도 경주시 안강읍 옥산리	1533-7	대	409.2		409.2
35	경상북도 경주시 안강읍 옥산리	1491-1	답	21.9		21.9
36	경상북도 경주시 안강읍 옥산리	1529-6	구	88.6		88.6
37	경상북도 경주시 안강읍 옥산리	1534-6	답	18.4		18.4
38	경상북도 경주시 안강읍 옥산리	1490	대	440.6		440.6
39	경상북도 경주시 안강읍 옥산리	1529-2	대	274.2		274.2
40	경상북도 경주시 안강읍 옥산리	1539-1	전	6.8		6.8
41	경상북도 경주시 안강읍 옥산리	1533-16	대	60.3		60.3
42	경상북도 경주시 안강읍 옥산리	1485	대	260.4		260.4
43	경상북도 경주시 안강읍 옥산리	1520-2	답	189.9		189.9
44	경상북도 경주시 안강읍 옥산리	1492-2	구	64.5		64.5
45	경상북도 경주시 안강읍 옥산리	1502-1	답	2.3		2.3
46	경상북도 경주시 안강읍 옥산리	1504	답	1,225.8		1,225.8
47	경상북도 경주시 안강읍 옥산리	1528-4	대	26.8		26.8



연번	소재지	지번	지목	전체면적(㎡)	지정면적(㎡)	
					세계유산구역	세계유산완충구역
48	경상북도 경주시 안강읍 옥산리	1519-3	전	189.1		189.1
49	경상북도 경주시 안강읍 옥산리	1526-1	대	15.9		15.9
50	경상북도 경주시 안강읍 옥산리	1520-3	답	23.6		23.6
51	경상북도 경주시 안강읍 옥산리	1511	답	249.1		249.1
52	경상북도 경주시 안강읍 옥산리	1511-2	답	6.1		6.1
53	경상북도 경주시 안강읍 옥산리	산23-2	임	2.6		2.6
54	경상북도 경주시 안강읍 옥산리	1465	답	197.0		197.0
55	경상북도 경주시 안강읍 옥산리	1464	전	291.8		291.8
56	경상북도 경주시 안강읍 옥산리	1460-4	전	1,637.4		1,637.4
57	경상북도 경주시 안강읍 옥산리	1451-1	답	192.6		192.6
58	경상북도 경주시 안강읍 옥산리	1449	답	1,419.0		1,419.0
59	경상북도 경주시 안강읍 옥산리	1450-1	답	109.7		109.7
60	경상북도 경주시 안강읍 옥산리	1445-4	답	95.1		95.1
61	경상북도 경주시 안강읍 옥산리	14-4	전	1,228.6		1,228.6
62	경상북도 경주시 안강읍 옥산리	2003	구	8,882.2		3,562.3
63	경상북도 경주시 안강읍 옥산리	1455	대	188.0		188.0
64	경상북도 경주시 안강읍 옥산리	1453-5	전	23.0		23.0
65	경상북도 경주시 안강읍 옥산리	1453-7	대	143.1		143.1
66	경상북도 경주시 안강읍 옥산리	1435-1	답	1,214.1		1,214.1
67	경상북도 경주시 안강읍 옥산리	1453-9	답	99.1		99.1
68	경상북도 경주시 안강읍 옥산리	1384	전	170.8		170.8
69	경상북도 경주시 안강읍 옥산리	1398-3	대	326.9		326.9
70	경상북도 경주시 안강읍 옥산리	산190	구	34.4		34.4
71	경상북도 경주시 안강읍 옥산리	1420	대	153.6		153.6
72	경상북도 경주시 안강읍 옥산리	1399-2	구	47.3		47.3
73	경상북도 경주시 안강읍 옥산리	22-1	구	87.3		87.3
74	경상북도 경주시 안강읍 옥산리	1400-2	구	103.3		103.3
75	경상북도 경주시 안강읍 옥산리	1389	전	1,602.4		1,602.4
76	경상북도 경주시 안강읍 옥산리	1425	전	262.6		262.6
77	경상북도 경주시 안강읍 옥산리	1431	대	576.3		576.3
78	경상북도 경주시 안강읍 옥산리	1412-2	구	84.1		84.1
79	경상북도 경주시 안강읍 옥산리	1441-3	답	841.3		841.3
80	경상북도 경주시 안강읍 옥산리	1402	대	627.9		627.9
81	경상북도 경주시 안강읍 옥산리	42-2	답	304.3		304.3
82	경상북도 경주시 안강읍 옥산리	42	답	635.6		635.6
83	경상북도 경주시 안강읍 옥산리	40-1	답	1,342.4		1,342.4
84	경상북도 경주시 안강읍 옥산리	1391	대	169.6		169.6
85	경상북도 경주시 안강읍 옥산리	40-7	구	30.5		30.5
86	경상북도 경주시 안강읍 옥산리	1372-3	전	66.9		66.9
87	경상북도 경주시 안강읍 옥산리	1373-3	대	383.3		383.3
88	경상북도 경주시 안강읍 옥산리	1370-2	대	452.3		452.3
89	경상북도 경주시 안강읍 옥산리	1307-2	전	58.8		58.8
90	경상북도 경주시 안강읍 옥산리	1360	대	318.6		318.6
91	경상북도 경주시 안강읍 옥산리	1358-3	대	543.9		543.9
92	경상북도 경주시 안강읍 옥산리	1307	전	154.0		154.0
93	경상북도 경주시 안강읍 옥산리	1306-1	답	2.9		2.9
94	경상북도 경주시 안강읍 옥산리	1542-5	전	207.1		207.1
95	경상북도 경주시 안강읍 옥산리	1542-3	전	649.6		649.6
96	경상북도 경주시 안강읍 옥산리	1610-4	대	614.0		614.0
97	경상북도 경주시 안강읍 옥산리	1487	답	602.5		602.5
98	경상북도 경주시 안강읍 옥산리	1561-1	대	528.7		528.7
99	경상북도 경주시 안강읍 옥산리	1368	대	403.9		403.9
100	경상북도 경주시 안강읍 옥산리	1434-13	대	1.7		1.7
101	경상북도 경주시 안강읍 옥산리	1483-2	구	89.7		89.7
102	경상북도 경주시 안강읍 옥산리	1472-3	답	222.1		222.1
103	경상북도 경주시 안강읍 옥산리	1505-4	대	157.9		157.9
104	경상북도 경주시 안강읍 옥산리	1473-5	대	514.0		514.0
105	경상북도 경주시 안강읍 옥산리	1473-1	답	469.4		469.4
106	경상북도 경주시 안강읍 옥산리	1505-1	대	641.7		641.7
107	경상북도 경주시 안강읍 옥산리	1592-1	대	38.0		38.0
108	경상북도 경주시 안강읍 옥산리	1427-2	대	268.4		268.4
109	경상북도 경주시 안강읍 옥산리	1529-10	도	21.2		21.2
110	경상북도 경주시 안강읍 옥산리	4-3	잡	219.9		219.9
111	경상북도 경주시 안강읍 옥산리	1553	답	829.4		829.4
112	경상북도 경주시 안강읍 옥산리	1520-4	답	27.6		27.6
113	경상북도 경주시 안강읍 옥산리	1436	대	485.5		485.5

연번	소재지	지번	지목	전체면적(㎡)	지정면적(㎡)	
					세계유산구역	세계유산완충구역
114	경상북도 경주시 안강읍 옥산리	1461-1	전	2,379.9		2,379.9
115	경상북도 경주시 안강읍 옥산리	22-3	도	0.8		0.8
116	경상북도 경주시 안강읍 옥산리	8-3	대	256.6	145.7	110.9
117	경상북도 경주시 안강읍 옥산리	40-3	대	711.2		711.2
118	경상북도 경주시 안강읍 옥산리	1452-4	구	46.8		46.8
119	경상북도 경주시 안강읍 옥산리	1453-14	답	101.0		101.0
120	경상북도 경주시 안강읍 옥산리	1419-2	도	4.5		4.5
121	경상북도 경주시 안강읍 옥산리	1484-1	답	1,634.4		1,634.4
122	경상북도 경주시 안강읍 옥산리	11-4	도	68.1		68.1
123	경상북도 경주시 안강읍 옥산리	1594-1	대	53.1		53.1
124	경상북도 경주시 안강읍 옥산리	1394-2	대	641.6		641.6
125	경상북도 경주시 안강읍 옥산리	1394-1	도	106.2		106.2
126	경상북도 경주시 안강읍 옥산리	1997	도	7,187.5		6,803.5
127	경상북도 경주시 안강읍 옥산리	1586-1	전	509.9		509.9
128	경상북도 경주시 안강읍 옥산리	1478-5	답	114.0		114.0
129	경상북도 경주시 안강읍 옥산리	1505-6	대	231.3		231.3
130	경상북도 경주시 안강읍 옥산리	94-3	입	55.1		20.0
131	경상북도 경주시 안강읍 옥산리	1586-2	대	435.5		435.5
132	경상북도 경주시 안강읍 옥산리	1398-4	답	71.1		71.1
133	경상북도 경주시 안강읍 옥산리	1398-2	구	70.8		70.8
134	경상북도 경주시 안강읍 옥산리	1611	대	822.4		822.4
135	경상북도 경주시 안강읍 옥산리	1551-1	구	175.2		175.2
136	경상북도 경주시 안강읍 옥산리	1563-5	구	264.8		264.8
137	경상북도 경주시 안강읍 옥산리	1508	전	406.3		406.3
138	경상북도 경주시 안강읍 옥산리	12-4	도	21.5		21.5
139	경상북도 경주시 안강읍 옥산리	12-1	대	193.9		193.9
140	경상북도 경주시 안강읍 옥산리	1579-2	구	1,230.3		1,230.3
141	경상북도 경주시 안강읍 옥산리	1573-2	구	662.0		662.0
142	경상북도 경주시 안강읍 옥산리	1593-1	구	604.7		604.7
143	경상북도 경주시 안강읍 옥산리	1597-1	구	193.0	193.0	
144	경상북도 경주시 안강읍 옥산리	1550-1	도	10.2		10.2
145	경상북도 경주시 안강읍 옥산리	1550	대	714.7		714.7
146	경상북도 경주시 안강읍 옥산리	1370-1	답	1,081.1		1,081.1
147	경상북도 경주시 안강읍 옥산리	1434-3	대	280.7		280.7
148	경상북도 경주시 안강읍 옥산리	1611-1	대	44.3		44.3
149	경상북도 경주시 안강읍 옥산리	산22-3	구	132.1		8.5
150	경상북도 경주시 안강읍 옥산리	1563-8	답	1,966.4		1,966.4
151	경상북도 경주시 안강읍 옥산리	1563-2	답	1,771.2		1,771.2
152	경상북도 경주시 안강읍 옥산리	1596-8	전	655.9		655.9
153	경상북도 경주시 안강읍 옥산리	1602-3	구	984.0		984.0
154	경상북도 경주시 안강읍 옥산리	1498-2	답	99.4		99.4
155	경상북도 경주시 안강읍 옥산리	2018	도	3,454.8		1,771.7
156	경상북도 경주시 안강읍 옥산리	산181	구	4,930.0		3,844.5
157	경상북도 경주시 안강읍 옥산리	산27	입	93,686.9		68,373.3
158	경상북도 경주시 안강읍 옥산리	1662	전	1,651.4		1,651.4
159	경상북도 경주시 안강읍 옥산리	1667-3	구	21.8		21.8
160	경상북도 경주시 안강읍 옥산리	1662-1	잡	326.9		326.9
161	경상북도 경주시 안강읍 옥산리	1662-4	전	496.3		496.3
162	경상북도 경주시 안강읍 옥산리	1662-3	대	417.9		417.9
163	경상북도 경주시 안강읍 옥산리	산26	입	191,524.0		191,524.0
164	경상북도 경주시 안강읍 옥산리	1647	전	953.4		953.4
165	경상북도 경주시 안강읍 옥산리	1646-2	전	2,587.0		2,587.0
166	경상북도 경주시 안강읍 옥산리	1660	전	402.3		402.3
167	경상북도 경주시 안강읍 옥산리	1659	답	554.7		554.7
168	경상북도 경주시 안강읍 옥산리	1645-2	전	769.2		769.2
169	경상북도 경주시 안강읍 옥산리	1650	전	1,077.8		1,077.8
170	경상북도 경주시 안강읍 옥산리	1644-1	답	994.8		994.8
171	경상북도 경주시 안강읍 옥산리	산62-13	입	563,004.1		39,982.5
172	경상북도 경주시 안강읍 옥산리	1636	답	993.4		993.4
173	경상북도 경주시 안강읍 옥산리	1649	전	422.7		422.7
174	경상북도 경주시 안강읍 옥산리	1648	전	668.8		668.8
175	경상북도 경주시 안강읍 옥산리	1658	전	327.6		327.6
176	경상북도 경주시 안강읍 옥산리	1657	전	1,185.2		1,185.2
177	경상북도 경주시 안강읍 옥산리	1651	전	257.3		257.3
178	경상북도 경주시 안강읍 옥산리	1652-1	전	264.6		264.6
179	경상북도 경주시 안강읍 옥산리	1652-6	전	2,417.5		2,417.5

연번	소재지	지번	지목	전체면적(㎡)	지정면적(㎡)	
					세계유산구역	세계유산완충구역
180	경상북도 경주시 안강읍 옥산리	2019	천	8,875.9		8,875.9
181	경상북도 경주시 안강읍 옥산리	1	답	1,083.1		1,083.1
182	경상북도 경주시 안강읍 옥산리	1635	답	1,972.0		1,972.0
183	경상북도 경주시 안강읍 옥산리	산75	임	4,543.7		4,543.7
184	경상북도 경주시 안강읍 옥산리	1653	전	263.9		263.9
185	경상북도 경주시 안강읍 옥산리	1633	전	3,305.7		3,305.7
186	경상북도 경주시 안강읍 옥산리	1652-3	대	429.9		429.9
187	경상북도 경주시 안강읍 옥산리	1654	잡	44.5		44.5
188	경상북도 경주시 안강읍 옥산리	1655	전	391.7		391.7
189	경상북도 경주시 안강읍 옥산리	1640-3	전	265.0		265.0
190	경상북도 경주시 안강읍 옥산리	1634	대	227.2		227.2
191	경상북도 경주시 안강읍 옥산리	산74-4	임	1,725.2		1,725.2
192	경상북도 경주시 안강읍 옥산리	1640-6	전	1,454.7		1,454.7
193	경상북도 경주시 안강읍 옥산리	1640-1	답	156.0		156.0
194	경상북도 경주시 안강읍 옥산리	1640-5	답	2,096.1		2,096.1
195	경상북도 경주시 안강읍 옥산리	1629	대	410.3		410.3
196	경상북도 경주시 안강읍 옥산리	1637-2	대	1,311.6		1,311.6
197	경상북도 경주시 안강읍 옥산리	1628	전	606.1		606.1
198	경상북도 경주시 안강읍 옥산리	2-1	전	344.1		344.1
199	경상북도 경주시 안강읍 옥산리	1631	대	442.0		442.0
200	경상북도 경주시 안강읍 옥산리	2020	도	264.1		264.1
201	경상북도 경주시 안강읍 옥산리	1627	답	704.5		704.5
202	경상북도 경주시 안강읍 옥산리	1625	전	702.2		702.2
203	경상북도 경주시 안강읍 옥산리	1632	답	567.8		567.8
204	경상북도 경주시 안강읍 옥산리	2	전	2,195.9		2,195.9
205	경상북도 경주시 안강읍 옥산리	1610-3	전	1,410.9		1,410.9
206	경상북도 경주시 안강읍 옥산리	1626	대	375.5		375.5
207	경상북도 경주시 안강읍 옥산리	1623	답	236.5		236.5
208	경상북도 경주시 안강읍 옥산리	2021	도	215.4		215.4
209	경상북도 경주시 안강읍 옥산리	산173	구	2,550.1		376.8
210	경상북도 경주시 안강읍 옥산리	1624	답	632.4		632.4
211	경상북도 경주시 안강읍 옥산리	1622	전	555.2		555.2
212	경상북도 경주시 안강읍 옥산리	1613	전	2,696.5		2,696.5
213	경상북도 경주시 안강읍 옥산리	산24-1	임	246,622.7	842.0	245,780.7
214	경상북도 경주시 안강읍 옥산리	1602-5	답	393.4	393.4	
215	경상북도 경주시 안강읍 옥산리	1994	도	7,801.4	1,061.4	6,740.0
216	경상북도 경주시 안강읍 옥산리	1602-1	답	1,956.1	1,956.1	
217	경상북도 경주시 안강읍 옥산리	1602-4	전	1,371.7		1,371.7
218	경상북도 경주시 안강읍 옥산리	1620	전	3,950.1		3,950.1
219	경상북도 경주시 안강읍 옥산리	1619	전	5,665.4		5,665.4
220	경상북도 경주시 안강읍 옥산리	1603-1	전	1,831.3		1,831.3
221	경상북도 경주시 안강읍 옥산리	산182	구	7,716.1	7,716.1	
222	경상북도 경주시 안강읍 옥산리	1603-3	전	2,216.4		2,216.4
223	경상북도 경주시 안강읍 옥산리	1609-1	전	2,141.7		2,141.7
224	경상북도 경주시 안강읍 옥산리	1614	전	2,191.9		2,191.9
225	경상북도 경주시 안강읍 옥산리	1609-2	전	981.2		981.2
226	경상북도 경주시 안강읍 옥산리	산76	임	17,979.3		17,981.1
227	경상북도 경주시 안강읍 옥산리	1615	답	937.4		937.4
228	경상북도 경주시 안강읍 옥산리	1606	대	229.4		229.4
229	경상북도 경주시 안강읍 옥산리	1605	대	350.2		350.2
230	경상북도 경주시 안강읍 옥산리	1618	답	491.0		491.0
231	경상북도 경주시 안강읍 옥산리	1590	전	1,527.1		1,527.1
232	경상북도 경주시 안강읍 옥산리	1589	전	1,879.5		1,879.5
233	경상북도 경주시 안강읍 옥산리	1591	전	1,678.0		1,678.0
234	경상북도 경주시 안강읍 옥산리	1598-1	전	4,139.2	4,139.2	
235	경상북도 경주시 안강읍 옥산리	1598-3	전	356.0	356.0	
236	경상북도 경주시 안강읍 옥산리	산25-1	임	36,226.1		36,226.1
237	경상북도 경주시 안강읍 옥산리	1596-2	대	383.1		383.1
238	경상북도 경주시 안강읍 옥산리	1593-2	전	2,402.9		2,402.9
239	경상북도 경주시 안강읍 옥산리	1595	대	263.7		263.7
240	경상북도 경주시 안강읍 옥산리	1596-3	답	1,278.3		1,278.3
241	경상북도 경주시 안강읍 옥산리	1596-7	전	475.7		475.7
242	경상북도 경주시 안강읍 옥산리	1588	전	714.2		714.2
243	경상북도 경주시 안강읍 옥산리	산77-2	임	16,885.9		16,885.9
244	경상북도 경주시 안강읍 옥산리	1598-4	전	202.3	202.3	
245	경상북도 경주시 안강읍 옥산리	1587	전	498.4		498.4

연번	소재지	지번	지목	전체면적(m <sup>2</sup> )	지정면적(m <sup>2</sup> )	
					세계유산구역	세계유산완충구역
246	경상북도 경주시 안강읍 옥산리	1599	답	785.3	785.3	
247	경상북도 경주시 안강읍 옥산리	1583	전	821.3		821.3
248	경상북도 경주시 안강읍 옥산리	1576-2	구	150.6		150.6
249	경상북도 경주시 안강읍 옥산리	1554	대	342.0		342.0
250	경상북도 경주시 안강읍 옥산리	1579-1	답	1,050.2		1,050.2
251	경상북도 경주시 안강읍 옥산리	1584	답	384.4		384.4
252	경상북도 경주시 안강읍 옥산리	1560	대	313.4		313.4
253	경상북도 경주시 안강읍 옥산리	1560-1	대	122.9		122.9
254	경상북도 경주시 안강읍 옥산리	1578-1	답	1,093.3		1,093.3
255	경상북도 경주시 안강읍 옥산리	3	전	1,297.1		1,297.1
256	경상북도 경주시 안강읍 옥산리	산77-1	구	329.1		329.1
257	경상북도 경주시 안강읍 옥산리	1561-2	대	665.9		665.9
258	경상북도 경주시 안강읍 옥산리	1561-6	대	4.1		4.1
259	경상북도 경주시 안강읍 옥산리	1561-7	대	28.1		28.1
260	경상북도 경주시 안강읍 옥산리	1559	답	251.2		251.2
261	경상북도 경주시 안강읍 옥산리	1559-1	답	107.7		107.7
262	경상북도 경주시 안강읍 옥산리	산25-2	입	1,098.6		1,098.6
263	경상북도 경주시 안강읍 옥산리	1576-1	답	1,962.8		1,962.8
264	경상북도 경주시 안강읍 옥산리	1561-5	답	599.2		599.2
265	경상북도 경주시 안강읍 옥산리	1558-1	답	151.1		151.1
266	경상북도 경주시 안강읍 옥산리	1577-2	답	523.6		523.6
267	경상북도 경주시 안강읍 옥산리	1577-1	구	168.7		168.7
268	경상북도 경주시 안강읍 옥산리	1564	답	361.5		361.5
269	경상북도 경주시 안강읍 옥산리	산62-5	입	312,611.0		107,673.7
270	경상북도 경주시 안강읍 옥산리	1557	답	537.4		537.4
271	경상북도 경주시 안강읍 옥산리	1567-1	답	238.9		238.9
272	경상북도 경주시 안강읍 옥산리	1544-2	답	317.6		317.6
273	경상북도 경주시 안강읍 옥산리	1544-3	답	60.1		60.1
274	경상북도 경주시 안강읍 옥산리	1544-1	대	376.9		376.9
275	경상북도 경주시 안강읍 옥산리	1571	전	1,280.6		1,280.6
276	경상북도 경주시 안강읍 옥산리	1549-1	대	532.6		532.6
277	경상북도 경주시 안강읍 옥산리	1545	답	804.3		804.3
278	경상북도 경주시 안강읍 옥산리	1547-2	답	1,067.6		1,067.6
279	경상북도 경주시 안강읍 옥산리	1575-1	답	971.0		971.0
280	경상북도 경주시 안강읍 옥산리	1547-1	대	275.6		275.6
281	경상북도 경주시 안강읍 옥산리	1566-1	대	515.7		515.7
282	경상북도 경주시 안강읍 옥산리	1549-2	답	144.8		144.8
283	경상북도 경주시 안강읍 옥산리	1575-3	전	1,380.7		1,380.7
284	경상북도 경주시 안강읍 옥산리	1549-3	답	589.8		589.8
285	경상북도 경주시 안강읍 옥산리	1542-2	답	191.4		191.4
286	경상북도 경주시 안강읍 옥산리	1574-2	전	3,660.3		3,660.3
287	경상북도 경주시 안강읍 옥산리	1546	대	583.3		583.3
288	경상북도 경주시 안강읍 옥산리	1549-4	답	625.6		625.6
289	경상북도 경주시 안강읍 옥산리	1568-3	답	116.6		116.6
290	경상북도 경주시 안강읍 옥산리	1568-2	대	253.8		253.8
291	경상북도 경주시 안강읍 옥산리	산78-2	입	5,334.6		5,334.6
292	경상북도 경주시 안강읍 옥산리	1573-1	답	411.1		411.1
293	경상북도 경주시 안강읍 옥산리	1570	답	815.9		815.9
294	경상북도 경주시 안강읍 옥산리	1548	대	576.5		576.5
295	경상북도 경주시 안강읍 옥산리	1530	전	977.5		977.5
296	경상북도 경주시 안강읍 옥산리	0-5	가	733.0		733.0
297	경상북도 경주시 안강읍 옥산리	1548-3	대	458.8		458.8
298	경상북도 경주시 안강읍 옥산리	1548-1	대	140.6		140.6
299	경상북도 경주시 안강읍 옥산리	1496	답	1,174.7		1,174.7
300	경상북도 경주시 안강읍 옥산리	1497	답	531.1		531.1
301	경상북도 경주시 안강읍 옥산리	1495	답	820.6		820.6
302	경상북도 경주시 안강읍 옥산리	1531-1	도	67.9		67.9
303	경상북도 경주시 안강읍 옥산리	1548-4	도	11.5		11.5
304	경상북도 경주시 안강읍 옥산리	1531	대	400.6		400.6
305	경상북도 경주시 안강읍 옥산리	1541	대	331.6		331.6
306	경상북도 경주시 안강읍 옥산리	1532-2	답	8.7		8.7
307	경상북도 경주시 안강읍 옥산리	1532-5	도	152.9		152.9
308	경상북도 경주시 안강읍 옥산리	1494	답	1,524.4		1,524.4
309	경상북도 경주시 안강읍 옥산리	1532-3	답	9.7		9.7
310	경상북도 경주시 안강읍 옥산리	1498-1	답	106.5		106.5
311	경상북도 경주시 안강읍 옥산리	1542-1	도	88.2		88.2

연번	소재지	지번	지목	전체면적(㎡)	지정면적(㎡)	
					세계유산구역	세계유산완충구역
312	경상북도 경주시 안강읍 옥산리	1499	답	2,740.2		2,740.2
313	경상북도 경주시 안강읍 옥산리	1493-1	답	556.7		556.7
314	경상북도 경주시 안강읍 옥산리	1499-1	답	565.7		565.7
315	경상북도 경주시 안강읍 옥산리	1541-1	대	32.5		32.5
316	경상북도 경주시 안강읍 옥산리	0-6	가	16.3		16.3
317	경상북도 경주시 안강읍 옥산리	1493-2	구	787.4		787.4
318	경상북도 경주시 안강읍 옥산리	1533-5	대	358.6		358.6
319	경상북도 경주시 안강읍 옥산리	1500	답	1,431.9		1,431.9
320	경상북도 경주시 안강읍 옥산리	1533-9	도	167.4		167.4
321	경상북도 경주시 안강읍 옥산리	1493-3	답	128.9		128.9
322	경상북도 경주시 안강읍 옥산리	1529-5	답	9.5		9.5
323	경상북도 경주시 안강읍 옥산리	1496-1	답	102.1		102.1
324	경상북도 경주시 안강읍 옥산리	1533-3	대	288.4		288.4
325	경상북도 경주시 안강읍 옥산리	1540-3	대	2.7		2.7
326	경상북도 경주시 안강읍 옥산리	1529-4	창	382.9		382.9
327	경상북도 경주시 안강읍 옥산리	1489	대	506.3		506.3
328	경상북도 경주시 안강읍 옥산리	1501	답	108.3		108.3
329	경상북도 경주시 안강읍 옥산리	1501-4	도	94.7		94.7
330	경상북도 경주시 안강읍 옥산리	1491	답	1,778.3		1,778.3
331	경상북도 경주시 안강읍 옥산리	1534-3	도	104.8		104.8
332	경상북도 경주시 안강읍 옥산리	1533-10	도	42.8		42.8
333	경상북도 경주시 안강읍 옥산리	1533-13	답	6.7		6.7
334	경상북도 경주시 안강읍 옥산리	1534-1	대	314.3		314.3
335	경상북도 경주시 안강읍 옥산리	1539	전	309.2		309.2
336	경상북도 경주시 안강읍 옥산리	1501-1	대	364.9		364.9
337	경상북도 경주시 안강읍 옥산리	1534-2	대	321.3		321.3
338	경상북도 경주시 안강읍 옥산리	1534-7	답	8.8		8.8
339	경상북도 경주시 안강읍 옥산리	산187	구	126.5		126.5
340	경상북도 경주시 안강읍 옥산리	6	전	1,086.2		1,086.2
341	경상북도 경주시 안강읍 옥산리	1538-2	대	21.1		21.1
342	경상북도 경주시 안강읍 옥산리	1537	대	454.6		454.6
343	경상북도 경주시 안강읍 옥산리	1491-2	답	24.8		24.8
344	경상북도 경주시 안강읍 옥산리	1538-1	도	83.8		83.8
345	경상북도 경주시 안강읍 옥산리	1533-8	대	164.8		164.8
346	경상북도 경주시 안강읍 옥산리	1486-1	답	13.5		13.5
347	경상북도 경주시 안강읍 옥산리	1501-2	대	373.3		373.3
348	경상북도 경주시 안강읍 옥산리	1485-2	도	10.9		10.9
349	경상북도 경주시 안강읍 옥산리	1486	대	467.3		467.3
350	경상북도 경주시 안강읍 옥산리	1994-1	대	41.5		41.5
351	경상북도 경주시 안강읍 옥산리	1536-3	대	365.1		365.1
352	경상북도 경주시 안강읍 옥산리	1520-1	대	110.9		110.9
353	경상북도 경주시 안강읍 옥산리	1520-5	답	81.6		81.6
354	경상북도 경주시 안강읍 옥산리	1536-4	대	58.9		58.9
355	경상북도 경주시 안강읍 옥산리	1501-5	도	44.5		44.5
356	경상북도 경주시 안강읍 옥산리	1536	대	222.6		222.6
357	경상북도 경주시 안강읍 옥산리	1487-1	대	255.5		255.5
358	경상북도 경주시 안강읍 옥산리	1520	답	3,236.3		3,236.3
359	경상북도 경주시 안강읍 옥산리	1536-1	도	12.8		12.8
360	경상북도 경주시 안강읍 옥산리	1485-1	대	488.8		488.8
361	경상북도 경주시 안강읍 옥산리	1521-1	과	2,352.2		2,352.2
362	경상북도 경주시 안강읍 옥산리	0-9	가	528.5		528.5
363	경상북도 경주시 안강읍 옥산리	산78-1	구	159.5		159.5
364	경상북도 경주시 안강읍 옥산리	1999	구	969.6		969.6
365	경상북도 경주시 안강읍 옥산리	1502-2	도	13.3		13.3
366	경상북도 경주시 안강읍 옥산리	산79-2	임	5,113.9		5,113.9
367	경상북도 경주시 안강읍 옥산리	1486-2	답	272.7		272.7
368	경상북도 경주시 안강읍 옥산리	1503-1	답	940.8		940.8
369	경상북도 경주시 안강읍 옥산리	산79-1	구	553.8		553.8
370	경상북도 경주시 안강읍 옥산리	산23-1	임	83,659.8		83,659.8
371	경상북도 경주시 안강읍 옥산리	1503-2	답	146.4		146.4
372	경상북도 경주시 안강읍 옥산리	1503	대	380.2		380.2
373	경상북도 경주시 안강읍 옥산리	1528-1	답	76.7		76.7
374	경상북도 경주시 안강읍 옥산리	1503-3	도	51.9		51.9
375	경상북도 경주시 안강읍 옥산리	1528-2	구	57.3		57.3
376	경상북도 경주시 안강읍 옥산리	1528-3	대	311.3		311.3
377	경상북도 경주시 안강읍 옥산리	1522-3	답	44.2		44.2

연번	소재지	지번	지목	전체면적(㎡)	지정면적(㎡)	
					세계유산구역	세계유산완충구역
378	경상북도 경주시 안강읍 옥산리	1504-1	답	44.7		44.7
379	경상북도 경주시 안강읍 옥산리	1527	답	1,090.5		1,090.5
380	경상북도 경주시 안강읍 옥산리	1523	답	255.0		255.0
381	경상북도 경주시 안강읍 옥산리	1517-1	답	1,390.2		1,390.2
382	경상북도 경주시 안강읍 옥산리	1505-3	답	50.7		50.7
383	경상북도 경주시 안강읍 옥산리	1517-2	대	198.3		198.3
384	경상북도 경주시 안강읍 옥산리	1524	답	659.1		659.1
385	경상북도 경주시 안강읍 옥산리	1996	도	644.6		644.6
386	경상북도 경주시 안강읍 옥산리	1518	대	266.6		266.6
387	경상북도 경주시 안강읍 옥산리	1481-2	답	638.2		638.2
388	경상북도 경주시 안강읍 옥산리	1473-4	답	498.9		498.9
389	경상북도 경주시 안강읍 옥산리	1473-3	답	173.9		173.9
390	경상북도 경주시 안강읍 옥산리	1509	답	2,843.6		2,843.6
391	경상북도 경주시 안강읍 옥산리	산189	구	2,162.5		2,162.5
392	경상북도 경주시 안강읍 옥산리	1526	대	413.8		413.8
393	경상북도 경주시 안강읍 옥산리	1525	대	416.8		416.8
394	경상북도 경주시 안강읍 옥산리	1475	대	445.0		445.0
395	경상북도 경주시 안강읍 옥산리	산80-2	임	8,382.2		8,382.2
396	경상북도 경주시 안강읍 옥산리	1515	답	1,172.4		1,172.4
397	경상북도 경주시 안강읍 옥산리	산80-1	구	160.6		160.6
398	경상북도 경주시 안강읍 옥산리	1476	전	1,657.9		1,657.9
399	경상북도 경주시 안강읍 옥산리	1477	전	1,384.3		1,384.3
400	경상북도 경주시 안강읍 옥산리	1510-1	답	2,007.4		2,007.4
401	경상북도 경주시 안강읍 옥산리	7	총	4,565.8	4,565.8	
402	경상북도 경주시 안강읍 옥산리	1514-1	답	1,086.2		1,086.2
403	경상북도 경주시 안강읍 옥산리	1514-2	답	1,133.5		1,133.5
404	경상북도 경주시 안강읍 옥산리	1510-3	답	134.0		134.0
405	경상북도 경주시 안강읍 옥산리	1472-2	구	19.0		19.0
406	경상북도 경주시 안강읍 옥산리	1471-2	구	160.0		160.0
407	경상북도 경주시 안강읍 옥산리	1513	답	1,609.3		1,609.3
408	경상북도 경주시 안강읍 옥산리	1469-5	답	360.9		360.9
409	경상북도 경주시 안강읍 옥산리	1469-1	답	2,591.0		2,591.0
410	경상북도 경주시 안강읍 옥산리	1511-1	답	1,138.9		1,138.9
411	경상북도 경주시 안강읍 옥산리	1467	전	2,411.3		2,411.3
412	경상북도 경주시 안강읍 옥산리	1510-2	구	10.3		10.3
413	경상북도 경주시 안강읍 옥산리	산83-2	임	67,949.0		23,896.8
414	경상북도 경주시 안강읍 옥산리	1995	도	1,371.2	472.2	899.0
415	경상북도 경주시 안강읍 옥산리	1511-3	답	46.5		46.5
416	경상북도 경주시 안강읍 옥산리	1469-6	답	300.5		300.5
417	경상북도 경주시 안강읍 옥산리	1512	답	2,069.5		2,069.5
418	경상북도 경주시 안강읍 옥산리	산24-2	임	2.5		2.5
419	경상북도 경주시 안강읍 옥산리	1468	구	111.7		111.7
420	경상북도 경주시 안강읍 옥산리	산22-2	임	1.1		1.1
421	경상북도 경주시 안강읍 옥산리	1469-4	답	605.4		605.4
422	경상북도 경주시 안강읍 옥산리	산22-1	임	17,073.7		17,073.7
423	경상북도 경주시 안강읍 옥산리	1512-1	답	17.8		17.8
424	경상북도 경주시 안강읍 옥산리	1466	전	869.6		869.6
425	경상북도 경주시 안강읍 옥산리	1452-1	답	1,471.1		1,471.1
426	경상북도 경주시 안강읍 옥산리	1460-3	전	3,402.2		3,402.2
427	경상북도 경주시 안강읍 옥산리	1451	답	1,682.3		1,682.3
428	경상북도 경주시 안강읍 옥산리	산22-7	임	7,334.8		7,334.8
429	경상북도 경주시 안강읍 옥산리	1973-2	천	2,623.6		39.0
430	경상북도 경주시 안강읍 옥산리	1450	답	1,266.6		1,266.6
431	경상북도 경주시 안강읍 옥산리	1462	전	2,196.9		2,196.9
432	경상북도 경주시 안강읍 옥산리	1448	답	1,427.7		1,427.7
433	경상북도 경주시 안강읍 옥산리	1463	전	1,261.7		1,261.7
434	경상북도 경주시 안강읍 옥산리	산83-1	임	16,329.4		16,329.4
435	경상북도 경주시 안강읍 옥산리	1449-1	답	74.6		74.6
436	경상북도 경주시 안강읍 옥산리	1447	답	927.9		927.9
437	경상북도 경주시 안강읍 옥산리	1448-1	답	40.8		40.8
438	경상북도 경주시 안강읍 옥산리	1453-10	구	42.6		42.6
439	경상북도 경주시 안강읍 옥산리	1454-8	구	49.1		49.1
440	경상북도 경주시 안강읍 옥산리	1445-1	답	570.1		570.1
441	경상북도 경주시 안강읍 옥산리	1445-3	답	978.1		978.1
442	경상북도 경주시 안강읍 옥산리	1459-2	전	4,044.1		4,044.1
443	경상북도 경주시 안강읍 옥산리	1454-5	전	308.5		308.5

연번	소재지	지번	지목	전체면적(㎡)	지정면적(㎡)	
					세계유산구역	세계유산완충구역
444	경상북도 경주시 안강읍 옥산리	9-4	대	5,233.7		5,233.7
445	경상북도 경주시 안강읍 옥산리	10	전	388.7		388.7
446	경상북도 경주시 안강읍 옥산리	1447-1	답	322.6		322.6
447	경상북도 경주시 안강읍 옥산리	14-1	전	759.3		759.3
448	경상북도 경주시 안강읍 옥산리	1440-1	대	1,151.1		1,151.1
449	경상북도 경주시 안강읍 옥산리	1444	답	1,659.4		1,659.4
450	경상북도 경주시 안강읍 옥산리	1458	전	1,586.2		1,586.2
451	경상북도 경주시 안강읍 옥산리	1456	전	2,881.7		2,881.7
452	경상북도 경주시 안강읍 옥산리	1446-3	답	713.7		713.7
453	경상북도 경주시 안강읍 옥산리	1440	대	393.7		393.7
454	경상북도 경주시 안강읍 옥산리	1454-7	전	163.1		163.1
455	경상북도 경주시 안강읍 옥산리	1454-6	전	13.5		13.5
456	경상북도 경주시 안강읍 옥산리	1385	전	1,073.0		1,073.0
457	경상북도 경주시 안강읍 옥산리	1457	전	193.9		193.9
458	경상북도 경주시 안강읍 옥산리	1973	천	1,490.8		1,490.8
459	경상북도 경주시 안강읍 옥산리	1440-2	도	1.8		1.8
460	경상북도 경주시 안강읍 옥산리	1975	도	1,425.3		1,059.4
461	경상북도 경주시 안강읍 옥산리	1441-4	도	30.1		30.1
462	경상북도 경주시 안강읍 옥산리	1976	도	3,576.8		2,403.3
463	경상북도 경주시 안강읍 옥산리	1454-2	대	323.2		323.2
464	경상북도 경주시 안강읍 옥산리	16	대	1,705.9		1,705.9
465	경상북도 경주시 안강읍 옥산리	13-3	답	1,253.9		1,253.9
466	경상북도 경주시 안강읍 옥산리	산83-3	입	2,954.3		2,954.3
467	경상북도 경주시 안강읍 옥산리	1443	답	1,148.9		1,148.9
468	경상북도 경주시 안강읍 옥산리	1387	전	2,327.3		2,327.3
469	경상북도 경주시 안강읍 옥산리	산81	입	2,363.3		2,363.3
470	경상북도 경주시 안강읍 옥산리	14-3	답	1,822.4		1,822.4
471	경상북도 경주시 안강읍 옥산리	1396	대	647.2		647.2
472	경상북도 경주시 안강읍 옥산리	30	전	601.9		373.0
473	경상북도 경주시 안강읍 옥산리	15	답	1,624.4		1,624.4
474	경상북도 경주시 안강읍 옥산리	1383	전	742.6		742.6
475	경상북도 경주시 안강읍 옥산리	1435-2	구	175.2		175.2
476	경상북도 경주시 안강읍 옥산리	1427-1	구	116.6		116.6
477	경상북도 경주시 안강읍 옥산리	1386	전	2,028.3		2,028.3
478	경상북도 경주시 안강읍 옥산리	산24-3	구	777.7		777.7
479	경상북도 경주시 안강읍 옥산리	1417	대	461.6		461.6
480	경상북도 경주시 안강읍 옥산리	12-3	전	96.4		96.4
481	경상북도 경주시 안강읍 옥산리	16-1	대	540.6		540.6
482	경상북도 경주시 안강읍 옥산리	1388	전	2,853.0		2,853.0
483	경상북도 경주시 안강읍 옥산리	1393	전	1,422.8		1,422.8
484	경상북도 경주시 안강읍 옥산리	8-6	대	680.8		680.8
485	경상북도 경주시 안강읍 옥산리	1382	전	844.4		844.4
486	경상북도 경주시 안강읍 옥산리	1415	답	402.1		402.1
487	경상북도 경주시 안강읍 옥산리	1423-1	대	295.0		295.0
488	경상북도 경주시 안강읍 옥산리	1421	답	206.8		206.8
489	경상북도 경주시 안강읍 옥산리	16-2	대	1,416.5		1,416.5
490	경상북도 경주시 안강읍 옥산리	1399-1	대	135.3		135.3
491	경상북도 경주시 안강읍 옥산리	1381	전	369.4		369.4
492	경상북도 경주시 안강읍 옥산리	1414	대	360.4		360.4
493	경상북도 경주시 안강읍 옥산리	1423	대	385.1		385.1
494	경상북도 경주시 안강읍 옥산리	1438	전	121.5		121.5
495	경상북도 경주시 안강읍 옥산리	1399-3	대	154.4		154.4
496	경상북도 경주시 안강읍 옥산리	19	답	2,103.6		2,103.6
497	경상북도 경주시 안강읍 옥산리	1427-3	답	148.7		148.7
498	경상북도 경주시 안강읍 옥산리	1426	대	268.4		268.4
499	경상북도 경주시 안강읍 옥산리	1400-1	대	24.9		24.9
500	경상북도 경주시 안강읍 옥산리	1380	전	836.7		836.7
501	경상북도 경주시 안강읍 옥산리	1436-1	답	185.8		185.8
502	경상북도 경주시 안강읍 옥산리	1422	대	265.8		265.8
503	경상북도 경주시 안강읍 옥산리	1437	대	125.8		125.8
504	경상북도 경주시 안강읍 옥산리	1435-3	대	251.8		251.8
505	경상북도 경주시 안강읍 옥산리	1408	전	82.1		82.1
506	경상북도 경주시 안강읍 옥산리	1413-1	전	155.4		155.4
507	경상북도 경주시 안강읍 옥산리	1409-1	전	93.3		93.3
508	경상북도 경주시 안강읍 옥산리	1424	대	336.2		336.2
509	경상북도 경주시 안강읍 옥산리	1413-2	구	49.1		49.1

연번	소재지	지번	지목	전체면적(㎡)	지정면적(㎡)	
					세계유산구역	세계유산완충구역
510	경상북도 경주시 안강읍 옥산리	1407	대	242.9		242.9
511	경상북도 경주시 안강읍 옥산리	1409-3	대	106.9		106.9
512	경상북도 경주시 안강읍 옥산리	1379	묘	307.7		307.7
513	경상북도 경주시 안강읍 옥산리	1428	대	236.3		236.3
514	경상북도 경주시 안강읍 옥산리	1409-2	대	414.9		414.9
515	경상북도 경주시 안강읍 옥산리	1430	대	342.2		342.2
516	경상북도 경주시 안강읍 옥산리	1434-1	대	72.4		72.4
517	경상북도 경주시 안강읍 옥산리	20	답	1,206.0		1,206.0
518	경상북도 경주시 안강읍 옥산리	25-1	구	2.8		2.8
519	경상북도 경주시 안강읍 옥산리	1434-2	대	99.5		99.5
520	경상북도 경주시 안강읍 옥산리	산24-5	임	68.0		68.0
521	경상북도 경주시 안강읍 옥산리	1412-1	임	39.4		39.4
522	경상북도 경주시 안강읍 옥산리	1367-2	답	3.9		3.9
523	경상북도 경주시 안강읍 옥산리	27-1	대	176.5		176.5
524	경상북도 경주시 안강읍 옥산리	1378	전	1,276.0		1,276.0
525	경상북도 경주시 안강읍 옥산리	27-2	구	163.7		163.7
526	경상북도 경주시 안강읍 옥산리	1434-10	대	87.6		87.6
527	경상북도 경주시 안강읍 옥산리	1432	답	742.0		742.0
528	경상북도 경주시 안강읍 옥산리	1434-7	전	91.2		91.2
529	경상북도 경주시 안강읍 옥산리	1429	대	189.7		189.7
530	경상북도 경주시 안강읍 옥산리	26	답	340.2		340.2
531	경상북도 경주시 안강읍 옥산리	27-3	대	498.2		498.2
532	경상북도 경주시 안강읍 옥산리	1406	대	164.9		164.9
533	경상북도 경주시 안강읍 옥산리	1410	대	288.2		288.2
534	경상북도 경주시 안강읍 옥산리	1411-2	구	79.1		79.1
535	경상북도 경주시 안강읍 옥산리	1411-1	전	29.7		29.7
536	경상북도 경주시 안강읍 옥산리	1405-1	답	1,271.1		1,271.1
537	경상북도 경주시 안강읍 옥산리	24	답	646.5		646.5
538	경상북도 경주시 안강읍 옥산리	1434-6	대	356.7		356.7
539	경상북도 경주시 안강읍 옥산리	1364-1	대	452.4		452.4
540	경상북도 경주시 안강읍 옥산리	1403	대	467.9		467.9
541	경상북도 경주시 안강읍 옥산리	1434-4	대	394.4		394.4
542	경상북도 경주시 안강읍 옥산리	40-5	구	1,784.7		1,180.0
543	경상북도 경주시 안강읍 옥산리	1367	답	232.0		232.0
544	경상북도 경주시 안강읍 옥산리	1390	대	173.4		173.4
545	경상북도 경주시 안강읍 옥산리	1364-2	대	659.0		659.0
546	경상북도 경주시 안강읍 옥산리	40-6	구	62.7		62.7
547	경상북도 경주시 안강읍 옥산리	1404-1	답	1,238.4		1,238.4
548	경상북도 경주시 안강읍 옥산리	42-1	답	251.1		251.1
549	경상북도 경주시 안강읍 옥산리	1433	대	282.9		282.9
550	경상북도 경주시 안강읍 옥산리	1365	대	658.6		658.6
551	경상북도 경주시 안강읍 옥산리	1377	전	162.4		162.4
552	경상북도 경주시 안강읍 옥산리	1373	전	179.3		179.3
553	경상북도 경주시 안강읍 옥산리	1376-2	대	250.9		250.9
554	경상북도 경주시 안강읍 옥산리	1364-4	답	324.2		324.2
555	경상북도 경주시 안강읍 옥산리	1373-2	대	233.3		233.3
556	경상북도 경주시 안강읍 옥산리	1373-1	전	363.0		363.0
557	경상북도 경주시 안강읍 옥산리	1372-2	구	110.1		110.1
558	경상북도 경주시 안강읍 옥산리	2002	도	75.4		75.4
559	경상북도 경주시 안강읍 옥산리	1372-1	전	207.1		207.1
560	경상북도 경주시 안강읍 옥산리	1400-3	대	1,064.8		1,064.8
561	경상북도 경주시 안강읍 옥산리	41-2	전	115.6		115.6
562	경상북도 경주시 안강읍 옥산리	1376-1	전	889.4		889.4
563	경상북도 경주시 안강읍 옥산리	1371-1	답	3,979.0		3,979.0
564	경상북도 경주시 안강읍 옥산리	2000	도	91.4		91.4
565	경상북도 경주시 안강읍 옥산리	1364-3	답	411.6		411.6
566	경상북도 경주시 안강읍 옥산리	1369	대	327.9		327.9
567	경상북도 경주시 안강읍 옥산리	1371-2	구	347.4		347.4
568	경상북도 경주시 안강읍 옥산리	1375	대	1,526.1		1,526.1
569	경상북도 경주시 안강읍 옥산리	1365-1	대	269.8		269.8
570	경상북도 경주시 안강읍 옥산리	1363-1	답	90.2		90.2
571	경상북도 경주시 안강읍 옥산리	1363-2	답	388.6		388.6
572	경상북도 경주시 안강읍 옥산리	40-2	답	316.2		316.2
573	경상북도 경주시 안강읍 옥산리	2002-1	대	82.0		82.0
574	경상북도 경주시 안강읍 옥산리	1371-4	대	650.7		650.7
575	경상북도 경주시 안강읍 옥산리	1359	대	427.8		427.8



연번	소재지	지번	지목	전체면적(㎡)	지정면적(㎡)	
					세계유산구역	세계유산완충구역
576	경상북도 경주시 안강읍 옥산리	1358-1	대	77.1		77.1
577	경상북도 경주시 안강읍 옥산리	2001	도	385.1		111.2
578	경상북도 경주시 안강읍 옥산리	1306-2	답	700.9		700.9
579	경상북도 경주시 안강읍 옥산리	1358-2	답	564.5		564.5
580	경상북도 경주시 안강읍 옥산리	1361	답	541.1		541.1
581	경상북도 경주시 안강읍 옥산리	1351	답	615.1		615.1
582	경상북도 경주시 안강읍 옥산리	1308	대	300.3		300.3
583	경상북도 경주시 안강읍 옥산리	1354	대	245.3		245.3
584	경상북도 경주시 안강읍 옥산리	1356-1	대	337.7		337.7
585	경상북도 경주시 안강읍 옥산리	1309-1	대	45.1		45.1
586	경상북도 경주시 안강읍 옥산리	1309-3	대	332.2		332.2
587	경상북도 경주시 안강읍 옥산리	1310-1	대	112.0		112.0
588	경상북도 경주시 안강읍 옥산리	1310-3	대	339.3		339.3
589	경상북도 경주시 안강읍 옥산리	1355	잡	66.5		66.5
590	경상북도 경주시 안강읍 옥산리	1637-1	구	1,248.2		1,248.2
591	경상북도 경주시 안강읍 옥산리	1667-1	구	50.2		34.1
592	경상북도 경주시 안강읍 옥산리	1508-1	전	553.3		553.3
593	경상북도 경주시 안강읍 옥산리	40-9	대	714.1		714.1
594	경상북도 경주시 안강읍 옥산리	1542-4	전	649.6		649.6
595	경상북도 경주시 안강읍 옥산리	1568-1	답	372.9		372.9
596	경상북도 경주시 안강읍 옥산리	40-8	도	11.3		11.3
597	경상북도 경주시 안강읍 옥산리	1434-5	대	615.8		615.8
598	경상북도 경주시 안강읍 옥산리	40-10	도	5.6		5.6
599	경상북도 경주시 안강읍 옥산리	1562-3	도	40.4		40.4
600	경상북도 경주시 안강읍 옥산리	8-2	구	2,352.4	311.5	2,040.9
601	경상북도 경주시 안강읍 옥산리	1398-1	답	158.5		158.5
602	경상북도 경주시 안강읍 옥산리	1482-1	대	1,360.9		1,360.9
603	경상북도 경주시 안강읍 옥산리	1542	전	649.6		649.6
604	경상북도 경주시 안강읍 옥산리	1610-6	전	1,494.6		1,494.6
605	경상북도 경주시 안강읍 옥산리	1610-5	도	10.0		10.0
606	경상북도 경주시 안강읍 옥산리	1487-3	답	324.3		324.3
607	경상북도 경주시 안강읍 옥산리	1565	답	2,672.3		2,672.3
608	경상북도 경주시 안강읍 옥산리	1434-8	대	538.1		538.1
609	경상북도 경주시 안강읍 옥산리	1434-14	전	5.4		5.4
610	경상북도 경주시 안강읍 옥산리	1434-9	전	157.7		157.7
611	경상북도 경주시 안강읍 옥산리	1368-1	대	11.6		11.6
612	경상북도 경주시 안강읍 옥산리	1469-2	구	364.5		364.5
613	경상북도 경주시 안강읍 옥산리	1473-2	구	777.2		777.2
614	경상북도 경주시 안강읍 옥산리	1481-1	구	285.1		285.1
615	경상북도 경주시 안강읍 옥산리	1441-2	구	566.7		566.7
616	경상북도 경주시 안강읍 옥산리	1309-2	구	207.8		129.2
617	경상북도 경주시 안강읍 옥산리	1404-2	구	175.5		175.5
618	경상북도 경주시 안강읍 옥산리	1563-11	전	10.4		10.4
619	경상북도 경주시 안강읍 옥산리	1563-3	전	385.8		385.8
620	경상북도 경주시 안강읍 옥산리	22-2	대	277.1		277.1
621	경상북도 경주시 안강읍 옥산리	40-11	답	708.8		708.8
622	경상북도 경주시 안강읍 옥산리	4	대	841.6		841.6
623	경상북도 경주시 안강읍 옥산리	1600-2	구	200.9	200.9	
624	경상북도 경주시 안강읍 옥산리	1519-2	구	585.2		585.2
625	경상북도 경주시 안강읍 옥산리	1646-1	구	71.7		71.7
626	경상북도 경주시 안강읍 옥산리	1656	전	465.6		465.6
627	경상북도 경주시 안강읍 옥산리	1566-2	대	606.8		606.8
628	경상북도 경주시 안강읍 옥산리	1572	답	674.8		674.8
629	경상북도 경주시 안강읍 옥산리	1569	대	188.2		188.2
630	경상북도 경주시 안강읍 옥산리	1474-2	대	332.5		332.5
631	경상북도 경주시 안강읍 옥산리	1516	답	606.5		606.5
632	경상북도 경주시 안강읍 옥산리	1418	대	588.8		588.8
633	경상북도 경주시 안강읍 옥산리	1416	대	294.4		294.4
634	경상북도 경주시 안강읍 옥산리	1366	대	336.2		336.2
635	경상북도 경주시 안강읍 옥산리	1498-3	답	330.9		330.9
636	경상북도 경주시 안강읍 옥산리	1498	답	1,532.6		1,532.6
637	경상북도 경주시 안강읍 옥산리	1505-5	답	1,394.1		1,394.1
638	경상북도 경주시 안강읍 옥산리	1581-1	답	184.7		184.7
639	경상북도 경주시 안강읍 옥산리	1580	답	589.4		589.4
640	경상북도 경주시 안강읍 옥산리	1582-1	전	164.1		164.1
641	경상북도 경주시 안강읍 옥산리	1597	답	510.9	510.9	

연번	소재지	지번	지목	전체면적(m <sup>2</sup> )	지정면적(m <sup>2</sup> )	
					세계유산구역	세계유산완충구역
642	경상북도 경주시 안강읍 옥산리	1563-1	전	602.0		602.0
643	경상북도 경주시 안강읍 옥산리	1598-2	전	1,625.5	1,625.5	
644	경상북도 경주시 안강읍 옥산리	1592	대	498.8		498.8
645	경상북도 경주시 안강읍 옥산리	1601	입	3,169.8	3,169.8	
646	경상북도 경주시 안강읍 옥산리	1427-4	도	36.9		36.9
647	경상북도 경주시 안강읍 옥산리	1427-5	답	445.2		445.2
648	경상북도 경주시 안강읍 옥산리	1998	구	2,705.7		2,705.7
649	경상북도 경주시 안강읍 옥산리	1529-9	답	167.5		167.5
650	경상북도 경주시 안강읍 옥산리	1529-7	답	314.0		314.0
651	경상북도 경주시 안강읍 옥산리	1439	답	192.3		192.3
652	경상북도 경주시 안강읍 옥산리	1563-10	도	53.4		53.4
653	경상북도 경주시 안강읍 옥산리	1529-8	대	145.5		145.5
654	경상북도 경주시 안강읍 옥산리	4-1	잡	279.4		279.4
655	경상북도 경주시 안강읍 옥산리	1555-1	구	117.2		117.2
656	경상북도 경주시 안강읍 옥산리	1555	대	1,378.6		1,378.6
657	경상북도 경주시 안강읍 옥산리	1552	답	615.6		615.6
658	경상북도 경주시 안강읍 옥산리	1551	답	122.6		122.6
659	경상북도 경주시 안강읍 옥산리	4-2	구	1,744.9		1,744.9
660	경상북도 경주시 안강읍 옥산리	5	전	6,472.6		6,472.6
661	경상북도 경주시 안강읍 옥산리	41-3	도	19.0		19.0
662	경상북도 경주시 안강읍 옥산리	41-1	대	931.3		931.3
663	경상북도 경주시 안강읍 옥산리	1520-6	답	209.9		209.9
664	경상북도 경주시 안강읍 옥산리	1529-1	대	404.6		404.6
665	경상북도 경주시 안강읍 옥산리	1532-1	답	3.6		3.6
666	경상북도 경주시 안강읍 옥산리	1532	대	289.0		289.0
667	경상북도 경주시 안강읍 옥산리	25-2	대	672.5		672.5
668	경상북도 경주시 안강읍 옥산리	25-3	도	5.5		5.5
669	경상북도 경주시 안강읍 옥산리	1487-2	답	2,518.3		2,518.3
670	경상북도 경주시 안강읍 옥산리	1596-1	대	410.7		410.7
671	경상북도 경주시 안강읍 옥산리	1596-9	도	22.9		22.9
672	경상북도 경주시 안강읍 옥산리	1562-1	대	371.2		371.2
673	경상북도 경주시 안강읍 옥산리	1397	대	246.2		246.2
674	경상북도 경주시 안강읍 옥산리	1397-1	도	10.3		10.3
675	경상북도 경주시 안강읍 옥산리	1600-1	대	4,918.3	4,918.3	
676	경상북도 경주시 안강읍 옥산리	1436-2	도	321.0		321.0
677	경상북도 경주시 안강읍 옥산리	1436-3	답	563.4		563.4
678	경상북도 경주시 안강읍 옥산리	1461-2	전	2,394.2		2,394.2
679	경상북도 경주시 안강읍 옥산리	1461	전	2,394.7		2,394.7
680	경상북도 경주시 안강읍 옥산리	1454-9	답	30.3		30.3
681	경상북도 경주시 안강읍 옥산리	1454-1	답	402.7		402.7
682	경상북도 경주시 안강읍 옥산리	1453-12	답	40.1		40.1
683	경상북도 경주시 안강읍 옥산리	1453-1	답	524.8		524.8
684	경상북도 경주시 안강읍 옥산리	1558-2	답	420.1		420.1
685	경상북도 경주시 안강읍 옥산리	1558-3	도	32.9		32.9
686	경상북도 경주시 안강읍 옥산리	1558	중	400.6		400.6
687	경상북도 경주시 안강읍 옥산리	1638	대	208.7		208.7
688	경상북도 경주시 안강읍 옥산리	1307-3	전	1,081.1		1,081.1
689	경상북도 경주시 안강읍 옥산리	1307-1	전	901.6		901.6
690	경상북도 경주시 안강읍 옥산리	1306	답	363.8		363.8
691	경상북도 경주시 안강읍 옥산리	8-5	대	290.3		290.3
692	경상북도 경주시 안강읍 옥산리	1502	답	784.1		784.1
693	경상북도 경주시 안강읍 옥산리	1482-5	답	501.9		501.9
694	경상북도 경주시 안강읍 옥산리	1482-4	답	2,185.2		2,185.2
695	경상북도 경주시 안강읍 옥산리	1452-2	구	1,491.4		1,491.4
696	경상북도 경주시 안강읍 옥산리	1452-5	구	159.1		159.1
697	경상북도 경주시 안강읍 옥산리	1453-2	대	27.0		27.0
698	경상북도 경주시 안강읍 옥산리	1453-13	대	44.7		44.7
699	경상북도 경주시 안강읍 옥산리	1453-3	답	97.6		97.6
700	경상북도 경주시 안강읍 옥산리	1453-11	답	598.0		598.0
701	경상북도 경주시 안강읍 옥산리	1453-15	답	49.8		49.8
702	경상북도 경주시 안강읍 옥산리	1507	대	580.2		580.2
703	경상북도 경주시 안강읍 옥산리	1419	대	690.5		690.5
704	경상북도 경주시 안강읍 옥산리	1419-1	도	48.1		48.1
705	경상북도 경주시 안강읍 옥산리	1441-5	도	30.8		30.8
706	경상북도 경주시 안강읍 옥산리	11	대	887.5		887.5
707	경상북도 경주시 안강읍 옥산리	11-3	전	1,603.3		1,603.3

연번	소재지	지번	지목	전체면적(㎡)	지정면적(㎡)	
					세계유산구역	세계유산완충구역
708	경상북도 경주시 안강읍 옥산리	11-5	전	241.0		241.0
709	경상북도 경주시 안강읍 옥산리	1593-4	전	441.1		441.1
710	경상북도 경주시 안강읍 옥산리	1593-5	전	66.8		66.8
711	경상북도 경주시 안강읍 옥산리	1596-11	전	46.9		46.9
712	경상북도 경주시 안강읍 옥산리	1596-10	전	421.8		421.8
713	경상북도 경주시 안강읍 옥산리	1594	대	358.0		358.0
714	경상북도 경주시 안강읍 옥산리	1607	대	435.4		435.4
715	경상북도 경주시 안강읍 옥산리	1607-1	대	20.3		20.3
716	경상북도 경주시 안강읍 옥산리	산74-2	임	55,749.2		10,559.1
717	경상북도 경주시 안강읍 옥산리	1442-1	대	753.3		753.3
718	경상북도 경주시 안강읍 옥산리	1392-1	대	200.7		200.7
719	경상북도 경주시 안강읍 옥산리	1997-2	도	70.9		70.9
720	경상북도 경주시 안강읍 옥산리	1501-3	대	555.8		555.8
721	경상북도 경주시 안강읍 옥산리	1562	대	3,008.9		3,008.9
722	경상북도 경주시 안강읍 옥산리	1478-3	답	722.5		722.5
723	경상북도 경주시 안강읍 옥산리	1478-2	답	1,208.9		1,208.9
724	경상북도 경주시 안강읍 옥산리	1478-1	답	1,351.0		1,351.0
725	경상북도 경주시 안강읍 옥산리	1352	답	290.1		290.1
726	경상북도 경주시 안강읍 옥산리	1352-1	답	26.4		26.4
727	경상북도 경주시 안강읍 옥산리	1353	전	148.1		148.1
728	경상북도 경주시 안강읍 옥산리	1353-1	전	5.1		5.1
729	경상북도 경주시 안강읍 옥산리	1470	전	2,005.5		2,005.5
730	경상북도 경주시 안강읍 옥산리	1586	전	738.2		738.2
731	경상북도 경주시 안강읍 옥산리	1394-4	도	64.5		64.5
732	경상북도 경주시 안강읍 옥산리	1392-2	도	67.5		67.5
733	경상북도 경주시 안강읍 옥산리	1568-4	대	809.3		809.3
734	경상북도 경주시 안강읍 옥산리	1568-5	도	26.4		26.4
735	경상북도 경주시 안강읍 옥산리	1478	답	835.4		835.4
736	경상북도 경주시 안강읍 옥산리	1478-4	답	910.3		910.3
737	경상북도 경주시 안강읍 옥산리	1478-6	답	41.8		41.8
738	경상북도 경주시 안강읍 옥산리	1506-1	대	533.8		533.8
739	경상북도 경주시 안강읍 옥산리	17	대	1,095.2		1,095.2
740	경상북도 경주시 안강읍 옥산리	17-1	대	277.6		277.6
741	경상북도 경주시 안강읍 옥산리	18	답	370.9		370.9
742	경상북도 경주시 안강읍 옥산리	18-1	답	77.0		77.0
743	경상북도 경주시 안강읍 옥산리	94	임	4,427.0		377.4
744	경상북도 경주시 안강읍 옥산리	40	답	2,854.0		2,854.0
745	경상북도 경주시 안강읍 옥산리	40-12	답	293.7		293.7
746	경상북도 경주시 안강읍 옥산리	46-2	대	202.3		3.0
747	경상북도 경주시 안강읍 옥산리	46-4	대	51.8		0.3
748	경상북도 경주시 안강읍 옥산리	1586-3	도	52.3		52.3
749	경상북도 경주시 안강읍 옥산리	1392	대	114.6		114.6
750	경상북도 경주시 안강읍 옥산리	1392-3	대	113.9		113.9
751	경상북도 경주시 안강읍 옥산리	1394	전	499.0		499.0
752	경상북도 경주시 안강읍 옥산리	21-1	대	266.1		266.1
753	경상북도 경주시 안강읍 옥산리	21-3	대	30.1		30.1
754	경상북도 경주시 안강읍 옥산리	21-2	답	1,391.6		1,391.6
755	경상북도 경주시 안강읍 옥산리	21-4	답	27.7		27.7
756	경상북도 경주시 안강읍 옥산리	23	답	645.0		645.0
757	경상북도 경주시 안강읍 옥산리	23-1	답	8.0		8.0
758	경상북도 경주시 안강읍 옥산리	1367-1	대	515.5		515.5
759	경상북도 경주시 안강읍 옥산리	1488	대	385.1		385.1
760	경상북도 경주시 안강읍 옥산리	1488-1	도	22.2		22.2
761	경상북도 경주시 안강읍 옥산리	1667-2	전	382.4		382.4
762	경상북도 경주시 안강읍 옥산리	1667-4	전	150.7		150.7
763	경상북도 경주시 안강읍 옥산리	1562-2	대	200.3		200.3
764	경상북도 경주시 안강읍 옥산리	1668-5	전	793.0		0.4
765	경상북도 경주시 안강읍 옥산리	1508-3	대	631.0		631.0
766	경상북도 경주시 안강읍 옥산리	1508-4	도	26.6		26.6
767	경상북도 경주시 안강읍 옥산리	1641	답	915.8		915.8
768	경상북도 경주시 안강읍 옥산리	1641-1	답	235.6		235.6
769	경상북도 경주시 안강읍 옥산리	1642	답	231.2		231.2
770	경상북도 경주시 안강읍 옥산리	1642-1	답	222.8		222.8
771	경상북도 경주시 안강읍 옥산리	1643	답	116.5		116.5
772	경상북도 경주시 안강읍 옥산리	1643-1	답	180.8		180.8
773	경상북도 경주시 안강읍 옥산리	1394-3	전	550.8		550.8

연번	소재지	지번	지목	전체면적(m <sup>2</sup> )	지정면적(m <sup>2</sup> )	
					세계유산구역	세계유산완충구역
774	경상북도 경주시 안강읍 옥산리	1394-5	전	307.6		307.6
775	경상북도 경주시 안강읍 옥산리	1394-7	전	474.8		474.8
776	경상북도 경주시 안강읍 옥산리	1394-6	전	371.9		371.9
777	경상북도 경주시 안강읍 옥산리	1394-8	전	309.8		309.8
778	경상북도 경주시 안강읍 옥산리	1394-9	전	147.1		147.1
779	경상북도 경주시 안강읍 옥산리	8-1	전	5,753.5	5,235.2	518.3
780	경상북도 경주시 안강읍 옥산리	8-4	대	476.0		476.0
781	경상북도 경주시 안강읍 옥산리	9-5	대	2,242.8		2,242.8
782	경상북도 경주시 안강읍 옥산리	9-1	사	2,746.3		2,746.3
783	경상북도 경주시 안강읍 옥산리	8-8	사	715.8		715.8
784	경상북도 경주시 안강읍 옥산리	8-7	사	928.5	153.3	775.2

### 3) 양동(양동마을)

연번	소재지	지번	지목	전체면적(m <sup>2</sup> )	지정면적(m <sup>2</sup> )	
					세계유산구역	세계유산완충구역
1	경상북도 경주시 강동면 양동리	473-1	도	36.0		36.0
2	경상북도 경주시 강동면 양동리	1091-1	답	1,885.5		1,885.5
3	경상북도 경주시 강동면 양동리	1268	답	3,820.8		3,820.8
4	경상북도 경주시 강동면 양동리	산28-2	입	2,732.8	2,732.8	
5	경상북도 경주시 강동면 양동리	676-4	구	18.1		18.1
6	경상북도 경주시 강동면 양동리	1423	답	4,135.9		4,135.9
7	경상북도 경주시 강동면 양동리	1420	답	1,930.4		1,930.4
8	경상북도 경주시 강동면 양동리	1413	답	4,016.9		4,016.9
9	경상북도 경주시 강동면 양동리	1412	답	4,023.3		4,023.3
10	경상북도 경주시 강동면 양동리	1411	답	2,010.1		2,010.1
11	경상북도 경주시 강동면 양동리	1408	답	2,018.8		2,018.8
12	경상북도 경주시 강동면 양동리	1407	답	3,941.4		3,941.4
13	경상북도 경주시 강동면 양동리	1266	답	3,898.9		3,898.9
14	경상북도 경주시 강동면 양동리	1265	답	2,095.4		2,095.4
15	경상북도 경주시 강동면 양동리	1261	답	2,196.6		2,196.6
16	경상북도 경주시 강동면 양동리	1260	답	1,925.5		1,925.5
17	경상북도 경주시 강동면 양동리	1274	답	1,961.4		1,961.4
18	경상북도 경주시 강동면 양동리	1273	답	3,945.8		3,945.8
19	경상북도 경주시 강동면 양동리	1085	답	5,601.0		5,601.0
20	경상북도 경주시 강동면 양동리	1082-4	답	1,304.2		1,304.2
21	경상북도 경주시 강동면 양동리	1082	답	1,096.5		1,096.5
22	경상북도 경주시 강동면 양동리	766-4	답	48.3		48.3
23	경상북도 경주시 강동면 양동리	741-4	답	20.3		20.3
24	경상북도 경주시 강동면 양동리	1087-2	답	1,037.2		1,037.2
25	경상북도 경주시 강동면 양동리	774-6	답	261.7		261.7
26	경상북도 경주시 강동면 인동리	979-1	친	309,793.9		75.3
27	경상북도 경주시 강동면 양동리	1378	답	3,595.8		3,595.8
28	경상북도 경주시 강동면 양동리	1376	답	3,852.9		3,852.9
29	경상북도 경주시 강동면 양동리	1374	답	1,239.1		1,239.1
30	경상북도 경주시 강동면 양동리	1395	답	1,897.7		1,897.7
31	경상북도 경주시 강동면 양동리	95	대	529.0	529.0	
32	경상북도 경주시 강동면 양동리	96	전	276.8	276.8	
33	경상북도 경주시 강동면 양동리	96-4	전	50.6	50.6	
34	경상북도 경주시 강동면 양동리	96-1	전	176.3	176.3	
35	경상북도 경주시 강동면 양동리	99-1	대	12.7	12.7	
36	경상북도 경주시 강동면 양동리	101-1	대	11.0	11.0	
37	경상북도 경주시 강동면 양동리	103-3	대	10.5	10.5	
38	경상북도 경주시 강동면 양동리	103-4	대	2.9	2.9	
39	경상북도 경주시 강동면 양동리	624-3	제	773.2		773.2
40	경상북도 경주시 강동면 양동리	625-2	제	31.8		31.8
41	경상북도 경주시 강동면 양동리	49-8	전	7,349.9		7,349.9
42	경상북도 경주시 강동면 양동리	52-4	답	672.2	672.2	
43	경상북도 경주시 강동면 양동리	769-4	답	93.2		93.2
44	경상북도 경주시 강동면 양동리	1379	답	2,600.1		2,600.1
45	경상북도 경주시 강동면 양동리	473-20	도	17.7		17.7
46	경상북도 경주시 강동면 양동리	625-3	제	890.9		890.9
47	경상북도 경주시 강동면 양동리	632-5	도	23.9		23.9
48	경상북도 경주시 강동면 양동리	1416	답	1,872.4		1,872.4
49	경상북도 경주시 강동면 양동리	1415	답	3,849.0		3,849.0
50	경상북도 경주시 강동면 양동리	1534	구	1,325.9		1,325.9

연번	소재지	지번	지목	전체면적(㎡)	지정면적(㎡)	
					세계유산구역	세계유산완충구역
51	경상북도 경주시 강동면 양동리	1434	답	1,299.6		1,299.6
52	경상북도 경주시 강동면 양동리	1431	답	2,038.1		2,038.1
53	경상북도 경주시 강동면 양동리	1428	답	2,095.5		2,095.5
54	경상북도 경주시 강동면 양동리	1444	답	2,046.1		2,046.1
55	경상북도 경주시 강동면 양동리	1455	답	1,877.9		1,877.9
56	경상북도 경주시 강동면 양동리	1462	답	1,985.8		1,985.8
57	경상북도 경주시 강동면 양동리	1458	답	2,155.5		2,155.5
58	경상북도 경주시 강동면 양동리	1475	답	1,923.8		1,923.8
59	경상북도 경주시 강동면 양동리	1473	답	1,916.5		1,916.5
60	경상북도 경주시 강동면 양동리	1468	답	2,010.3		2,010.3
61	경상북도 경주시 강동면 양동리	1466	답	1,979.4		1,979.4
62	경상북도 경주시 강동면 양동리	1527	구	134.2		134.2
63	경상북도 경주시 강동면 양동리	1523	도	216.8		216.8
64	경상북도 경주시 강동면 안계리	산106-4	도	161.3		161.3
65	경상북도 경주시 강동면 안계리	845	유	270.4		270.4
66	경상북도 경주시 강동면 안계리	산96-3	도	1,372.3		1,372.3
67	경상북도 경주시 강동면 안계리	산90-5	도	752.5		752.5
68	경상북도 경주시 강동면 인동리	700-3	대	700.3		700.3
69	경상북도 경주시 강동면 인동리	702-6	제	1,499.2		1,499.2
70	경상북도 경주시 강동면 인동리	709-1	제	114.5		114.5
71	경상북도 경주시 강동면 인동리	719	전	1,083.3		997.5
72	경상북도 경주시 강동면 인동리	1037	구	1,659.5		1,659.5
73	경상북도 경주시 강동면 인동리	1037-3	구	61.2		61.2
74	경상북도 경주시 강동면 인동리	873	답	2,760.6		2,760.6
75	경상북도 경주시 강동면 인동리	872-1	구	35.9		35.9
76	경상북도 경주시 강동면 양동리	1012-9	전	955.5		955.5
77	경상북도 경주시 강동면 양동리	459-5	제	3.6		3.6
78	경상북도 경주시 강동면 양동리	758-4	전	147.0		147.0
79	경상북도 경주시 강동면 양동리	산3	임	71,092.6	71,092.6	
80	경상북도 경주시 강동면 양동리	758-2	전	295.5		295.5
81	경상북도 경주시 강동면 양동리	산8	임	13,333.6	13,333.6	
82	경상북도 경주시 강동면 양동리	276-7	제	106.0		106.0
83	경상북도 경주시 강동면 양동리	276-4	제	94.3		94.3
84	경상북도 경주시 강동면 양동리	757-2	제	13.3		13.3
85	경상북도 경주시 강동면 양동리	567-1	답	91.8		91.8
86	경상북도 경주시 강동면 양동리	459-9	제	108.4		108.4
87	경상북도 경주시 강동면 양동리	301-3	전	4,368.5		4,368.5
88	경상북도 경주시 강동면 양동리	285-2	제	34.8		34.8
89	경상북도 경주시 강동면 양동리	712-6	천	906.8		906.8
90	경상북도 경주시 강동면 양동리	289-6	제	105.9		105.9
91	경상북도 경주시 강동면 양동리	산18-1	임	447.5		447.5
92	경상북도 경주시 강동면 양동리	산17	임	640.6	640.6	
93	경상북도 경주시 강동면 양동리	295	제	474.5		474.5
94	경상북도 경주시 강동면 양동리	산15	임	6,960.9	6,960.9	
95	경상북도 경주시 강동면 양동리	304	제	2,738.1		2,738.1
96	경상북도 경주시 강동면 양동리	616-3	답	34.0		34.0
97	경상북도 경주시 강동면 양동리	293-2	제	414.9		414.9
98	경상북도 경주시 강동면 양동리	299-1	제	1,073.5		1,073.5
99	경상북도 경주시 강동면 양동리	309-1	도	154.8	154.8	
100	경상북도 경주시 강동면 양동리	309-2	도	28.9		28.9
101	경상북도 경주시 강동면 양동리	299-3	제	552.1		552.1
102	경상북도 경주시 강동면 양동리	298-2	제	393.6		393.6
103	경상북도 경주시 강동면 양동리	331	제	361.3		361.3
104	경상북도 경주시 강동면 양동리	산20-7	임	129.7		129.7
105	경상북도 경주시 강동면 양동리	988	도	155.8	155.8	
106	경상북도 경주시 강동면 양동리	300-1	제	106.6		106.6
107	경상북도 경주시 강동면 양동리	299-2	제	110.6		110.6
108	경상북도 경주시 강동면 양동리	333	제	1,309.4		1,309.4
109	경상북도 경주시 강동면 양동리	336-4	천	420.0		420.0
110	경상북도 경주시 강동면 양동리	336-1	제	139.7		139.7
111	경상북도 경주시 강동면 양동리	335-1	제	789.9		789.9
112	경상북도 경주시 강동면 양동리	335-2	제	540.1		540.1
113	경상북도 경주시 강동면 양동리	산40	구	130.5	130.5	
114	경상북도 경주시 강동면 양동리	352-3	답	89.1		89.1
115	경상북도 경주시 강동면 양동리	산22	임	220.3		220.3
116	경상북도 경주시 강동면 양동리	353-3	천	427.1		427.1

연번	소재지	지번	지목	전체면적(㎡)	지정면적(㎡)	
					세계유산구역	세계유산완충구역
117	경상북도 경주시 강동면 양동리	311-5	전	1,436.6		1,436.6
118	경상북도 경주시 강동면 양동리	0-10	가	119.3		119.3
119	경상북도 경주시 강동면 양동리	0-13	가	572.5		572.5
120	경상북도 경주시 강동면 양동리	242-1	대	377.0	377.0	
121	경상북도 경주시 강동면 양동리	198	전	93.8	93.8	
122	경상북도 경주시 강동면 양동리	243	임	340.5	340.5	
123	경상북도 경주시 강동면 양동리	312-1	도	84.1		84.1
124	경상북도 경주시 강동면 양동리	218	대	1,977.2	1,977.2	
125	경상북도 경주시 강동면 양동리	산38	도	1,033.8	1,033.8	
126	경상북도 경주시 강동면 양동리	241	대	353.6	353.6	
127	경상북도 경주시 강동면 양동리	5-1	도	60.9	60.9	
128	경상북도 경주시 강동면 양동리	357-3	답	68.5		68.5
129	경상북도 경주시 강동면 양동리	357-1	제	60.0		60.0
130	경상북도 경주시 강동면 양동리	0-15	가	1.1		1.1
131	경상북도 경주시 강동면 양동리	319-3	도	43.2		43.2
132	경상북도 경주시 강동면 양동리	357-2	천	6.9		6.9
133	경상북도 경주시 강동면 양동리	6-2	전	941.6	941.6	
134	경상북도 경주시 강동면 양동리	323-2	도	93.7		93.7
135	경상북도 경주시 강동면 양동리	323-1	도	45.3	45.3	
136	경상북도 경주시 강동면 양동리	7	임	163.9	163.9	
137	경상북도 경주시 강동면 양동리	16-2	도	80.6	80.6	
138	경상북도 경주시 강동면 양동리	980	도	65.8	65.8	
139	경상북도 경주시 강동면 양동리	374-3	천	1,702.1		1,702.1
140	경상북도 경주시 강동면 양동리	1004-3	전	1,708.0		1,708.0
141	경상북도 경주시 강동면 양동리	186	대	294.5	294.5	
142	경상북도 경주시 강동면 양동리	32-3	대	132.6	132.6	
143	경상북도 경주시 강동면 양동리	1004-54	도	41.9		41.9
144	경상북도 경주시 강동면 양동리	121	대	256.6	256.6	
145	경상북도 경주시 강동면 양동리	110	대	506.9	506.9	
146	경상북도 경주시 강동면 양동리	746-6	도	9.6		9.6
147	경상북도 경주시 강동면 양동리	378-1	천	247.8		247.8
148	경상북도 경주시 강동면 양동리	35-4	대	1,208.6	1,208.6	
149	경상북도 경주시 강동면 양동리	36-1	대	371.5	371.5	
150	경상북도 경주시 강동면 양동리	106-2	대	180.4	180.4	
151	경상북도 경주시 강동면 양동리	37	임	256.1	256.1	
152	경상북도 경주시 강동면 양동리	1004-47	천	1,042.9		1,042.9
153	경상북도 경주시 강동면 양동리	379-2	제	661.3		661.3
154	경상북도 경주시 강동면 양동리	143-1	대	324.9	324.9	
155	경상북도 경주시 강동면 양동리	39	임	528.3	528.3	
156	경상북도 경주시 강동면 양동리	141	대	1,108.6	1,108.6	
157	경상북도 경주시 강동면 양동리	0-19	가	12.5		12.5
158	경상북도 경주시 강동면 양동리	756-3	도	18.7		18.7
159	경상북도 경주시 강동면 양동리	380-1	천	415.5		415.5
160	경상북도 경주시 강동면 양동리	381-3	전	522.8		522.8
161	경상북도 경주시 강동면 양동리	755-5	답	165.0		165.0
162	경상북도 경주시 강동면 양동리	0-21	가	26.9		26.9
163	경상북도 경주시 강동면 양동리	391-1	답	119.8		119.8
164	경상북도 경주시 강동면 양동리	81-5	전	138.4		138.4
165	경상북도 경주시 강동면 양동리	755-8	도	60.3		60.3
166	경상북도 경주시 강동면 양동리	390-1	전	625.1		625.1
167	경상북도 경주시 강동면 양동리	770-1	답	379.5		379.5
168	경상북도 경주시 강동면 양동리	389	제	2,254.1		2,254.1
169	경상북도 경주시 강동면 양동리	770-4	도	63.1		63.1
170	경상북도 경주시 강동면 양동리	756-5	답	123.7		123.7
171	경상북도 경주시 강동면 양동리	769-3	답	125.1		125.1
172	경상북도 경주시 강동면 양동리	767-3	답	127.3		127.3
173	경상북도 경주시 강동면 양동리	764-3	답	76.7		76.7
174	경상북도 경주시 강동면 양동리	85-2	답	265.2	265.2	
175	경상북도 경주시 강동면 양동리	417-3	제	1,039.1		1,039.1
176	경상북도 경주시 강동면 양동리	777-4	답	179.4		179.4
177	경상북도 경주시 강동면 양동리	779-1	제	154.7		154.7
178	경상북도 경주시 강동면 양동리	766-5	답	40.1		40.1
179	경상북도 경주시 강동면 양동리	776-4	답	201.1		201.1
180	경상북도 경주시 강동면 양동리	66-8	천	23.9		23.9
181	경상북도 경주시 강동면 양동리	976-1	구	62.2	62.2	
182	경상북도 경주시 강동면 양동리	62-1	대	119.4	119.4	

연번	소재지	지번	지목	전체면적(㎡)	지정면적(㎡)	
					세계유산구역	세계유산완충구역
183	경상북도 경주시 강동면 양동리	산33	임	8,541.6	8,541.6	
184	경상북도 경주시 강동면 양동리	산47	도	57.6	57.6	
185	경상북도 경주시 강동면 양동리	68-15	천	85.8		85.8
186	경상북도 경주시 강동면 양동리	1004-7	천	1,491.7		1,491.7
187	경상북도 경주시 강동면 양동리	68-4	천	62.4		62.4
188	경상북도 경주시 강동면 양동리	1004-11	전	203.1		203.1
189	경상북도 경주시 강동면 양동리	456-2	철	2.5		2.5
190	경상북도 경주시 강동면 양동리	797-1	답	3,951.4		3,951.4
191	경상북도 경주시 강동면 양동리	453-2	답	24.7		24.7
192	경상북도 경주시 강동면 양동리	780-4	답	105.5		105.5
193	경상북도 경주시 강동면 양동리	68-18	전	134.8		134.8
194	경상북도 경주시 강동면 양동리	426-5	제	52.4		52.4
195	경상북도 경주시 강동면 양동리	53-1	도	10.1	10.1	
196	경상북도 경주시 강동면 양동리	802	답	961.3		961.3
197	경상북도 경주시 강동면 양동리	426-8	전	77.7		77.7
198	경상북도 경주시 강동면 양동리	54-2	도	144.3		144.3
199	경상북도 경주시 강동면 양동리	72-4	제	56.4		56.4
200	경상북도 경주시 강동면 양동리	72-9	제	73.3		73.3
201	경상북도 경주시 강동면 양동리	1004-19	답	642.7		642.7
202	경상북도 경주시 강동면 양동리	68-23	전	590.8		590.8
203	경상북도 경주시 강동면 양동리	72-11	제	147.8		147.8
204	경상북도 경주시 강동면 양동리	811-1	답	1,112.7		1,112.7
205	경상북도 경주시 강동면 양동리	1004-8	제	536.7		536.7
206	경상북도 경주시 강동면 양동리	49-4	전	64.8		64.8
207	경상북도 경주시 강동면 양동리	821-2	답	1,962.2		1,962.2
208	경상북도 경주시 강동면 양동리	819-2	답	1,978.1		1,978.1
209	경상북도 경주시 강동면 양동리	816-1	답	1,952.9		1,952.9
210	경상북도 경주시 강동면 양동리	429-2	제	108.8		108.8
211	경상북도 경주시 강동면 양동리	430-4	제	47.7		47.7
212	경상북도 경주시 강동면 양동리	482-1	제	193.9		193.9
213	경상북도 경주시 강동면 양동리	825-1	답	1,968.2		1,968.2
214	경상북도 경주시 강동면 양동리	826-2	답	2,010.8		2,010.8
215	경상북도 경주시 강동면 양동리	835-2	답	2,005.8		2,005.8
216	경상북도 경주시 강동면 양동리	850-1	답	1,986.1		1,986.1
217	경상북도 경주시 강동면 양동리	848-1	답	1,993.0		1,993.0
218	경상북도 경주시 강동면 양동리	846-2	답	1,998.1		1,998.1
219	경상북도 경주시 강동면 양동리	854	답	4,076.5		4,076.5
220	경상북도 경주시 강동면 양동리	924-3	구	994.0		994.0
221	경상북도 경주시 강동면 양동리	856-2	답	1,990.8		1,990.8
222	경상북도 경주시 강동면 양동리	44-1	전	96.4		96.4
223	경상북도 경주시 강동면 양동리	918	답	2,140.3		2,140.3
224	경상북도 경주시 강동면 양동리	918-1	구	204.6		204.6
225	경상북도 경주시 강동면 양동리	1401	답	3,561.9		3,561.9
226	경상북도 경주시 강동면 양동리	1275	답	1,700.4		1,700.4
227	경상북도 경주시 강동면 양동리	1004-73	도	8.2		8.2
228	경상북도 경주시 강동면 양동리	307-5	전	155.7		155.7
229	경상북도 경주시 강동면 양동리	307-4	전	50.8	50.8	
230	경상북도 경주시 강동면 양동리	308-2	천	58.0	58.0	
231	경상북도 경주시 강동면 양동리	308-1	천	119.9	119.9	
232	경상북도 경주시 강동면 양동리	307-1	전	37.1	37.1	
233	경상북도 경주시 강동면 양동리	311-9	도	22.5		22.5
234	경상북도 경주시 강동면 양동리	321-4	도	305.0		305.0
235	경상북도 경주시 강동면 양동리	1405	답	4,372.6		4,372.6
236	경상북도 경주시 강동면 양동리	1404	답	2,123.4		2,123.4
237	경상북도 경주시 강동면 안계리	산90-4	임	2,706.9		2,706.9
238	경상북도 경주시 강동면 양동리	770-5	답	84.5		84.5
239	경상북도 경주시 강동면 양동리	755-11	제	324.6		324.6
240	경상북도 경주시 강동면 양동리	754-8	제	35.1		35.1
241	경상북도 경주시 강동면 양동리	822-4	제	159.0		159.0
242	경상북도 경주시 강동면 양동리	804	답	1,864.1		1,864.1
243	경상북도 경주시 강동면 인동리	709-6	제	30.9		30.9
244	경상북도 경주시 강동면 양동리	823-5	제	435.5		435.5
245	경상북도 경주시 강동면 양동리	486-9	제	6.9		6.9
246	경상북도 경주시 강동면 양동리	산2-1	임	48.3		48.3
247	경상북도 경주시 강동면 양동리	산4-6	도	106.1	106.1	
248	경상북도 경주시 강동면 양동리	산4-7	도	897.5	897.5	

연번	소재지	지번	지목	전체면적(㎡)	지정면적(㎡)	
					세계유산구역	세계유산완충구역
249	경상북도 경주시 강동면 양동리	산4-8	임	160.0	160.0	
250	경상북도 경주시 강동면 인동리	700-9	도	35.0		35.0
251	경상북도 경주시 강동면 양동리	산27-5	도	551.3		551.3
252	경상북도 경주시 강동면 양동리	746-5	답	219.5		219.5
253	경상북도 경주시 강동면 양동리	713-1	계	196.8		196.8
254	경상북도 경주시 강동면 양동리	63-1	도	16.2	16.2	
255	경상북도 경주시 강동면 양동리	30	대	784.9	784.9	
256	경상북도 경주시 강동면 양동리	1004-70	답	175.3		175.3
257	경상북도 경주시 강동면 양동리	29	대	213.8	213.8	
258	경상북도 경주시 강동면 양동리	1267	답	2,430.2		2,430.2
259	경상북도 경주시 강동면 양동리	28-1	대	626.8	626.8	
260	경상북도 경주시 강동면 양동리	755-1	답	6,026.5		6,026.5
261	경상북도 경주시 강동면 양동리	1004-40	답	10.2		10.2
262	경상북도 경주시 강동면 양동리	1004-41	답	653.4		653.4
263	경상북도 경주시 강동면 양동리	1089-3	답	1,946.1		1,946.1
264	경상북도 경주시 강동면 양동리	1088-5	답	1,722.2		1,722.2
265	경상북도 경주시 강동면 양동리	1088-1	답	1,735.9		1,735.9
266	경상북도 경주시 강동면 양동리	924-1	구	8.5		8.5
267	경상북도 경주시 강동면 양동리	917-2	구	108.9		108.9
268	경상북도 경주시 강동면 양동리	917-3	구	673.5		673.5
269	경상북도 경주시 강동면 양동리	917-5	구	166.4		166.4
270	경상북도 경주시 강동면 양동리	65-5	총	1,001.5		1,001.5
271	경상북도 경주시 강동면 양동리	473-7	도	28.7		28.7
272	경상북도 경주시 강동면 양동리	473-11	도	28.5		28.5
273	경상북도 경주시 강동면 양동리	647-4	구	16.8		16.8
274	경상북도 경주시 강동면 양동리	598-3	구	16.9		16.9
275	경상북도 경주시 강동면 양동리	301-8	전	502.1		502.1
276	경상북도 경주시 강동면 양동리	131-1	답	46.6	46.6	
277	경상북도 경주시 강동면 양동리	133	답	390.7	390.7	
278	경상북도 경주시 강동면 양동리	133-1	답	85.2	85.2	
279	경상북도 경주시 강동면 양동리	134	답	1,931.1	1,931.1	
280	경상북도 경주시 강동면 양동리	134-1	답	452.8	452.8	
281	경상북도 경주시 강동면 양동리	647-3	구	22.4		22.4
282	경상북도 경주시 강동면 양동리	66-3	천	77.8		77.8
283	경상북도 경주시 강동면 양동리	66-13	전	7.6		7.6
284	경상북도 경주시 강동면 양동리	68-25	전	300.5		300.5
285	경상북도 경주시 강동면 양동리	68-27	천	88.9		88.9
286	경상북도 경주시 강동면 양동리	68-28	전	575.0		575.0
287	경상북도 경주시 강동면 양동리	68-9	전	54.9		54.9
288	경상북도 경주시 강동면 양동리	68-29	전	112.0		112.0
289	경상북도 경주시 강동면 양동리	80-9	천	72.4		72.4
290	경상북도 경주시 강동면 양동리	82-1	대	6.3	6.3	
291	경상북도 경주시 강동면 양동리	1090	답	3,747.4		3,747.4
292	경상북도 경주시 강동면 양동리	779-4	계	428.1		428.1
293	경상북도 경주시 강동면 양동리	770-3	답	368.8		368.8
294	경상북도 경주시 강동면 양동리	770-6	계	21.0		21.0
295	경상북도 경주시 강동면 양동리	1079-1	답	3,160.1		3,160.1
296	경상북도 경주시 강동면 양동리	1086	답	385.6		385.6
297	경상북도 경주시 강동면 양동리	1081-1	답	1,729.1		1,729.1
298	경상북도 경주시 강동면 양동리	1078-3	답	1,778.1		1,778.1
299	경상북도 경주시 강동면 양동리	1078	답	1,736.4		1,736.4
300	경상북도 경주시 강동면 양동리	1077	답	1,889.8		1,889.8
301	경상북도 경주시 강동면 양동리	1004-76	전	11.8		11.8
302	경상북도 경주시 강동면 양동리	976	구	10,496.6	9,820.3	676.3
303	경상북도 경주시 강동면 양동리	1278	답	3,011.8		3,011.8
304	경상북도 경주시 강동면 양동리	1292	답	1,867.6		1,867.6
305	경상북도 경주시 강동면 양동리	1287	답	3,674.0		3,674.0
306	경상북도 경주시 강동면 양동리	1507	구	161.9		161.9
307	경상북도 경주시 강동면 양동리	1303	답	1,888.1		1,888.1
308	경상북도 경주시 강동면 양동리	1299	답	1,851.1		1,851.1
309	경상북도 경주시 강동면 양동리	1320	답	2,505.8		2,505.8
310	경상북도 경주시 강동면 양동리	1315	답	3,885.2		3,885.2
311	경상북도 경주시 강동면 양동리	1336	답	2,701.6		2,701.6
312	경상북도 경주시 강동면 양동리	1331	답	1,833.1		1,833.1
313	경상북도 경주시 강동면 양동리	1324	답	1,916.6		1,916.6
314	경상북도 경주시 강동면 양동리	1346	답	5,118.0		5,118.0



연번	소재지	지번	지목	전체면적(㎡)	지정면적(㎡)	
					세계유산구역	세계유산완충구역
315	경상북도 경주시 강동면 양동리	1338	답	4,243.8		4,243.8
316	경상북도 경주시 강동면 양동리	1357	답	3,422.9		3,422.9
317	경상북도 경주시 강동면 양동리	1352	답	4,023.7		4,023.7
318	경상북도 경주시 강동면 양동리	1370	답	3,839.5		3,839.5
319	경상북도 경주시 강동면 양동리	1367	답	1,932.7		1,932.7
320	경상북도 경주시 강동면 양동리	1366	답	1,876.6		1,876.6
321	경상북도 경주시 강동면 양동리	1365	답	1,870.0		1,870.0
322	경상북도 경주시 강동면 양동리	1364	답	3,700.3		3,700.3
323	경상북도 경주시 강동면 양동리	1363	답	1,798.3		1,798.3
324	경상북도 경주시 강동면 양동리	1360	답	1,832.5		1,832.5
325	경상북도 경주시 강동면 양동리	1508	구	20.9		20.9
326	경상북도 경주시 강동면 양동리	25	대	368.4	368.4	
327	경상북도 경주시 강동면 양동리	423-2	철	2.2		2.2
328	경상북도 경주시 강동면 양동리	439-4	철	25.1		25.1
329	경상북도 경주시 강동면 양동리	443-2	철	459.0		459.0
330	경상북도 경주시 강동면 양동리	455-2	철	56.7		56.7
331	경상북도 경주시 강동면 양동리	49-5	철	8.7		8.7
332	경상북도 경주시 강동면 양동리	69-2	철	1,362.2		1,362.2
333	경상북도 경주시 강동면 양동리	72-2	철	1,986.7		1,986.7
334	경상북도 경주시 강동면 양동리	73-2	철	327.4		327.4
335	경상북도 경주시 강동면 양동리	65-9	전	540.3		540.3
336	경상북도 경주시 강동면 양동리	40-2	답	5.6	5.6	
337	경상북도 경주시 강동면 양동리	322-1	전	555.7		555.8
338	경상북도 경주시 강동면 양동리	322-2	전	752.2		752.2
339	경상북도 경주시 강동면 양동리	711-3	도	22.7		22.7
340	경상북도 경주시 강동면 안계리	산97-1	유	1,752.9		1,752.9
341	경상북도 경주시 강동면 양동리	615-2	답	653.5		653.5
342	경상북도 경주시 강동면 양동리	616-4	도	44.9		44.9
343	경상북도 경주시 강동면 양동리	616-5	계	636.4		636.4
344	경상북도 경주시 강동면 양동리	618-2	도	34.0		34.0
345	경상북도 경주시 강동면 양동리	986	구	324.5		324.5
346	경상북도 경주시 강동면 양동리	986-2	구	1,176.9	971.6	205.3
347	경상북도 경주시 강동면 양동리	1092-17	구	143.3		143.3
348	경상북도 경주시 강동면 양동리	1092-16	구	385.7		385.7
349	경상북도 경주시 강동면 양동리	1091	답	1,643.3		1,643.3
350	경상북도 경주시 강동면 양동리	1479	구	8,999.5		3,245.7
351	경상북도 경주시 강동면 양동리	473-15	도	1,904.8		1,904.8
352	경상북도 경주시 강동면 양동리	1543	도	365.1		365.1
353	경상북도 경주시 강동면 양동리	473-16	도	305.4		305.4
354	경상북도 경주시 강동면 양동리	1092-11	구	647.6		647.6
355	경상북도 경주시 강동면 양동리	1270	답	1,904.0		1,904.0
356	경상북도 경주시 강동면 양동리	1269	답	1,842.7		1,842.7
357	경상북도 경주시 강동면 양동리	27	임	703.6	703.6	
358	경상북도 경주시 강동면 양동리	28	대	1,302.7	1,302.7	
359	경상북도 경주시 강동면 양동리	28-2	대	703.1	703.1	
360	경상북도 경주시 강동면 양동리	632-6	계	647.7		647.7
361	경상북도 경주시 강동면 양동리	618-3	계	704.3		704.3
362	경상북도 경주시 강동면 양동리	619-3	도	56.8		56.8
363	경상북도 경주시 강동면 양동리	619-4	계	779.5		779.5
364	경상북도 경주시 강동면 양동리	142	대	1,186.4	1,186.4	
365	경상북도 경주시 강동면 양동리	49-9	전	806.8		806.8
366	경상북도 경주시 강동면 양동리	1424	답	4,027.4		4,027.4
367	경상북도 경주시 강동면 양동리	1422	답	2,006.2		2,006.2
368	경상북도 경주시 강동면 양동리	1421	답	1,996.7		1,996.7
369	경상북도 경주시 강동면 양동리	1419	답	5,559.1		5,559.1
370	경상북도 경주시 강동면 양동리	1418	답	2,738.3		2,738.3
371	경상북도 경주시 강동면 양동리	산4	임	52,394.2	52,394.2	
372	경상북도 경주시 강동면 양동리	26	대	1,337.6	1,337.6	
373	경상북도 경주시 강동면 인동리	산41-8	임	1,966.3		256.2
374	경상북도 경주시 강동면 인동리	산41-11	도	382.3		382.3
375	경상북도 경주시 강동면 인동리	산41-7	도	988.2		988.2
376	경상북도 경주시 강동면 양동리	1414	답	5,865.3		5,865.3
377	경상북도 경주시 강동면 양동리	1410	답	2,111.7		2,111.7
378	경상북도 경주시 강동면 양동리	1409	답	2,021.7		2,021.7
379	경상북도 경주시 강동면 양동리	1530	구	630.5		630.5
380	경상북도 경주시 강동면 양동리	1531	도	1,738.1		1,738.1

연번	소재지	지번	지목	전체면적(㎡)	지정면적(㎡)	
					세계유산구역	세계유산완충구역
381	경상북도 경주시 강동면 양동리	424-3	구	316.2		316.2
382	경상북도 경주시 강동면 양동리	986-1	차	117.7		117.7
383	경상북도 경주시 강동면 양동리	1262	답	4,146.9		4,146.9
384	경상북도 경주시 강동면 양동리	1259	답	1,980.1		1,980.1
385	경상북도 경주시 강동면 양동리	1258	답	2,009.1		2,009.1
386	경상북도 경주시 강동면 양동리	1257	답	1,945.3		1,945.3
387	경상북도 경주시 강동면 양동리	1256	답	2,632.8		2,632.8
388	경상북도 경주시 강동면 양동리	1255	답	5,846.7		5,846.7
389	경상북도 경주시 강동면 양동리	1272	답	1,960.2		1,960.2
390	경상북도 경주시 강동면 양동리	1003-12	도	45.0	30.3	14.7
391	경상북도 경주시 강동면 양동리	1003-8	도	111.6	111.6	
392	경상북도 경주시 강동면 양동리	151-10	도	80.5	80.5	
393	경상북도 경주시 강동면 양동리	151-7	도	687.6	687.6	
394	경상북도 경주시 강동면 양동리	151-9	도	17.6	17.6	
395	경상북도 경주시 강동면 양동리	151-6	도	56.1	56.1	
396	경상북도 경주시 강동면 양동리	81-9	진	172.9	172.9	
397	경상북도 경주시 강동면 양동리	614-2	계	366.4		366.4
398	경상북도 경주시 강동면 양동리	615-1	도	52.9		52.9
399	경상북도 경주시 강동면 양동리	1087	답	1,189.9		1,189.9
400	경상북도 경주시 강동면 양동리	1085-2	답	2,922.7		2,922.7
401	경상북도 경주시 강동면 양동리	1085-1	답	2,774.2		2,774.2
402	경상북도 경주시 강동면 양동리	1084-3	답	2,698.2		2,698.2
403	경상북도 경주시 강동면 양동리	1084-2	답	2,796.5		2,796.5
404	경상북도 경주시 강동면 양동리	1084-1	답	2,801.2		2,801.2
405	경상북도 경주시 강동면 양동리	1084	답	2,806.1		2,806.1
406	경상북도 경주시 강동면 양동리	1083-4	답	2,602.5		2,602.5
407	경상북도 경주시 강동면 양동리	1083-3	답	3,897.6		3,897.6
408	경상북도 경주시 강동면 양동리	1083-2	답	1,303.9		1,303.9
409	경상북도 경주시 강동면 양동리	1083-1	답	2,560.3		2,560.3
410	경상북도 경주시 강동면 양동리	1083	답	2,546.2		2,546.2
411	경상북도 경주시 강동면 양동리	1092-10	구	484.0		484.0
412	경상북도 경주시 강동면 양동리	1082-3	답	1,929.9		1,929.9
413	경상북도 경주시 강동면 양동리	1082-1	답	1,818.4		1,818.4
414	경상북도 경주시 강동면 양동리	1087-1	답	1,641.0		1,641.0
415	경상북도 경주시 강동면 양동리	765-4	답	61.5		61.5
416	경상북도 경주시 강동면 양동리	765-5	답	38.1		38.1
417	경상북도 경주시 강동면 양동리	765-6	답	16.8		16.8
418	경상북도 경주시 강동면 양동리	766-6	답	38.0		38.0
419	경상북도 경주시 강동면 양동리	1087-3	답	2,681.7		2,681.7
420	경상북도 경주시 강동면 양동리	774-5	답	215.4		215.4
421	경상북도 경주시 강동면 양동리	81-8	도	171.0	171.0	
422	경상북도 경주시 강동면 양동리	81-1	도	286.8	111.1	175.7
423	경상북도 경주시 강동면 양동리	1377	답	1,927.8		1,927.8
424	경상북도 경주시 강동면 양동리	1375	답	1,912.4		1,912.4
425	경상북도 경주시 강동면 양동리	1373	답	1,951.8		1,951.8
426	경상북도 경주시 강동면 양동리	1372	답	2,577.9		2,577.9
427	경상북도 경주시 강동면 양동리	1525	구	1,378.7		1,378.7
428	경상북도 경주시 강동면 양동리	1392	답	1,889.7		1,889.7
429	경상북도 경주시 강동면 양동리	1391	답	1,921.0		1,921.0
430	경상북도 경주시 강동면 양동리	1390	답	1,943.8		1,943.8
431	경상북도 경주시 강동면 양동리	1389	답	3,694.4		3,694.4
432	경상북도 경주시 강동면 양동리	1386	답	4,098.0		4,098.0
433	경상북도 경주시 강동면 양동리	1385	답	2,021.5		2,021.5
434	경상북도 경주시 강동면 양동리	1091-2	답	2,107.3		2,107.3
435	경상북도 경주시 강동면 양동리	81-6	진	159.2	159.2	
436	경상북도 경주시 강동면 양동리	95-1	대	140.3	140.3	
437	경상북도 경주시 강동면 양동리	96-3	진	101.2	101.2	
438	경상북도 경주시 강동면 양동리	99	대	492.9	492.9	
439	경상북도 경주시 강동면 양동리	100-1	답	166.8	166.8	
440	경상북도 경주시 강동면 양동리	100	답	1,045.8	1,045.8	
441	경상북도 경주시 강동면 양동리	101	대	602.2	602.2	
442	경상북도 경주시 강동면 양동리	103-1	대	810.4	810.4	
443	경상북도 경주시 강동면 양동리	89	대	3,449.6	3,449.6	
444	경상북도 경주시 강동면 인동리	산41-6	도	69.7		69.7
445	경상북도 경주시 강동면 양동리	624-2	도	58.1		58.1
446	경상북도 경주시 강동면 양동리	1402	답	2,513.9		2,513.9

연번	소재지	지번	지목	전체면적(㎡)	지정면적(㎡)	
					세계유산구역	세계유산완충구역
447	경상북도 경주시 강동면 양동리	165-1	대	79.1	79.1	
448	경상북도 경주시 강동면 양동리	165	대	869.2	869.2	
449	경상북도 경주시 강동면 양동리	26-1	대	120.7	120.7	
450	경상북도 경주시 강동면 양동리	49-10	대	3,920.7		3,920.7
451	경상북도 경주시 강동면 양동리	52-1	대	6,778.9	1,108.2	5,670.7
452	경상북도 경주시 강동면 양동리	986-4	대	141.8		141.8
453	경상북도 경주시 강동면 인동리	700-6	대	3,397.3		3,397.3
454	경상북도 경주시 강동면 인동리	700-11	대	5,794.0		5,794.0
455	경상북도 경주시 강동면 양동리	49-1	전	10,646.9		10,646.9
456	경상북도 경주시 강동면 양동리	1003-4	확	301.3	301.3	
457	경상북도 경주시 강동면 양동리	62-2	도	40.7	40.7	
458	경상북도 경주시 강동면 양동리	780-5	제	701.8		701.8
459	경상북도 경주시 강동면 양동리	768-3	답	115.3		115.3
460	경상북도 경주시 강동면 양동리	1426	답	2,069.8		2,069.8
461	경상북도 경주시 강동면 양동리	1425	답	4,087.8		4,087.8
462	경상북도 경주시 강동면 양동리	1383	답	2,105.0		2,105.0
463	경상북도 경주시 강동면 양동리	1382	답	2,038.0		2,038.0
464	경상북도 경주시 강동면 양동리	1381	답	6,153.9		6,153.9
465	경상북도 경주시 강동면 양동리	1380	답	1,955.1		1,955.1
466	경상북도 경주시 강동면 양동리	142-1	대	614.7	614.7	
467	경상북도 경주시 강동면 양동리	473-19	도	25.8		25.8
468	경상북도 경주시 강동면 양동리	473-21	도	27.4		27.4
469	경상북도 경주시 안강읍 안강리	174-2	구	382.4		382.4
470	경상북도 경주시 강동면 양동리	1397	답	2,760.5		2,760.5
471	경상북도 경주시 강동면 양동리	1528	구	616.3		616.3
472	경상북도 경주시 강동면 양동리	1438	답	1,829.0		1,829.0
473	경상북도 경주시 강동면 양동리	1437	답	2,122.5		2,122.5
474	경상북도 경주시 강동면 양동리	1436	답	2,121.7		2,121.7
475	경상북도 경주시 강동면 양동리	1435	답	1,980.2		1,980.2
476	경상북도 경주시 강동면 양동리	1433	답	2,226.9		2,226.9
477	경상북도 경주시 강동면 양동리	1432	답	3,904.9		3,904.9
478	경상북도 경주시 강동면 양동리	1430	답	4,090.5		4,090.5
479	경상북도 경주시 강동면 양동리	1429	답	2,086.0		2,086.0
480	경상북도 경주시 강동면 양동리	1427	답	5,885.8		5,885.8
481	경상북도 경주시 강동면 양동리	1535	구	1,269.1		1,269.1
482	경상북도 경주시 강동면 양동리	1447	답	6,197.1		6,197.1
483	경상북도 경주시 강동면 양동리	1446	답	2,038.6		2,038.6
484	경상북도 경주시 강동면 양동리	1445	답	1,979.5		1,979.5
485	경상북도 경주시 강동면 양동리	1443	답	2,503.9		2,503.9
486	경상북도 경주시 강동면 양동리	1442	답	5,523.6		5,523.6
487	경상북도 경주시 강동면 양동리	1441	답	5,831.6		5,831.6
488	경상북도 경주시 강동면 양동리	1454	답	1,947.3		1,947.3
489	경상북도 경주시 강동면 양동리	1453	답	1,963.8		1,963.8
490	경상북도 경주시 강동면 양동리	1452	답	1,946.3		1,946.3
491	경상북도 경주시 강동면 양동리	1451	답	3,912.6		3,912.6
492	경상북도 경주시 강동면 양동리	1450	답	10,072.6		10,072.6
493	경상북도 경주시 강동면 양동리	1449	답	8,082.2		8,082.2
494	경상북도 경주시 강동면 양동리	1448	답	2,011.8		2,011.8
495	경상북도 경주시 강동면 양동리	1092-7	구	2,400.4		2,400.4
496	경상북도 경주시 강동면 양동리	1463	답	4,197.9		4,197.9
497	경상북도 경주시 강동면 양동리	1461	답	3,943.9		3,943.9
498	경상북도 경주시 강동면 양동리	1460	답	2,303.0		2,303.0
499	경상북도 경주시 강동면 양동리	1459	답	1,957.9		1,957.9
500	경상북도 경주시 강동면 양동리	1457	답	3,098.0		3,098.0
501	경상북도 경주시 강동면 양동리	1476	답	1,935.5		1,935.5
502	경상북도 경주시 강동면 양동리	1474	답	1,920.4		1,920.4
503	경상북도 경주시 강동면 양동리	1472	답	3,821.1		3,821.1
504	경상북도 경주시 강동면 양동리	1471	답	4,026.5		4,026.5
505	경상북도 경주시 강동면 양동리	1470	답	1,979.1		1,979.1
506	경상북도 경주시 강동면 양동리	1469	답	1,942.0		1,942.0
507	경상북도 경주시 강동면 양동리	1467	답	2,037.5		2,037.5
508	경상북도 경주시 강동면 양동리	1465	답	1,984.9		1,984.9
509	경상북도 경주시 강동면 양동리	1464	답	3,959.2		3,959.2
510	경상북도 경주시 강동면 양동리	1537	구	19.1		19.1
511	경상북도 경주시 강동면 양동리	1456	답	3,769.4		3,769.4
512	경상북도 경주시 강동면 양동리	1536	구	132.0		132.0

연번	소재지	지번	지목	전체면적(m <sup>2</sup> )	지정면적(m <sup>2</sup> )	
					세계유산구역	세계유산완충구역
513	경상북도 경주시 강동면 양동리	1440	답	719.5		719.5
514	경상북도 경주시 강동면 양동리	1439	답	2,440.1		2,440.1
515	경상북도 경주시 강동면 양동리	1533	도	188.0		188.0
516	경상북도 경주시 강동면 양동리	1532	구	59.2		59.2
517	경상북도 경주시 강동면 양동리	1478	답	1,392.7		1,392.7
518	경상북도 경주시 강동면 양동리	1477	답	3,156.0		3,156.0
519	경상북도 경주시 강동면 양동리	1417	답	3,056.2		3,056.2
520	경상북도 경주시 강동면 양동리	1522	구	60.0		60.0
521	경상북도 경주시 강동면 양동리	1371	답	3,455.2		3,455.2
522	경상북도 경주시 강동면 양동리	1172	도	5,556.3		3,496.4
523	경상북도 경주시 강동면 양동리	1092-6	구	9,732.4		9,732.4
524	경상북도 경주시 강동면 안계리	산216	구	1,227.3		127.0
525	경상북도 경주시 강동면 안계리	산96-1	유	4,103.7		4,103.7
526	경상북도 경주시 강동면 안계리	산97-3	도	2,598.3		2,598.3
527	경상북도 경주시 강동면 안계리	산96-2	임	1,662.8		1,662.8
528	경상북도 경주시 강동면 안계리	산97-4	임	8,726.3		8,726.3
529	경상북도 경주시 강동면 안계리	844	유	728.6		728.6
530	경상북도 경주시 강동면 안계리	산91-4	도	4,855.1		4,855.1
531	경상북도 경주시 강동면 안계리	산91-5	임	17,031.3		17,031.3
532	경상북도 경주시 강동면 안계리	산96-4	임	3,890.2		3,890.2
533	경상북도 경주시 강동면 안계리	산106-3	임	194,781.7		118,705.1
534	경상북도 경주시 강동면 안계리	산102-3	임	43,561.2		5,608.2
535	경상북도 경주시 강동면 안계리	산106-5	임	10,570.5		10,570.5
536	경상북도 경주시 강동면 인동리	산48	임	16,871.9		2,123.8
537	경상북도 경주시 강동면 인동리	700-8	도	392.5		392.5
538	경상북도 경주시 강동면 인동리	689-2	전	1,125.0		1,125.0
539	경상북도 경주시 강동면 인동리	700-2	도	374.8		374.8
540	경상북도 경주시 강동면 인동리	700-5	대	147.4		147.4
541	경상북도 경주시 강동면 인동리	700-10	도	269.4		269.4
542	경상북도 경주시 강동면 인동리	701-6	답	385.5		385.5
543	경상북도 경주시 강동면 인동리	702-3	제	1,981.0		1,981.0
544	경상북도 경주시 강동면 인동리	702-5	제	331.6		331.6
545	경상북도 경주시 강동면 인동리	700-4	답	29.4		29.4
546	경상북도 경주시 강동면 인동리	701-7	도	129.4		129.4
547	경상북도 경주시 강동면 인동리	701-5	대	1,444.5		1,444.5
548	경상북도 경주시 강동면 인동리	704-1	제	3,341.0		3,341.0
549	경상북도 경주시 강동면 인동리	산41-5	임	301.6		301.6
550	경상북도 경주시 강동면 인동리	702-4	제	130.3		130.3
551	경상북도 경주시 강동면 인동리	701-2	답	12.3		12.3
552	경상북도 경주시 강동면 인동리	1035	천	4,975.3		4,975.3
553	경상북도 경주시 강동면 인동리	707-1	제	5,461.0		5,079.2
554	경상북도 경주시 강동면 인동리	710-2	전	2,563.3		1,912.2
555	경상북도 경주시 강동면 인동리	705	제	2,185.0		2,185.0
556	경상북도 경주시 강동면 인동리	715-4	제	1,634.0		1,634.0
557	경상북도 경주시 강동면 인동리	716-2	제	1,020.5		1,020.5
558	경상북도 경주시 강동면 인동리	717	천	1,956.0		1,956.0
559	경상북도 경주시 강동면 인동리	715-3	제	52.0		52.0
560	경상북도 경주시 강동면 인동리	1036	구	674.5		524.5
561	경상북도 경주시 강동면 인동리	720-1	전	5,759.3		5,598.6
562	경상북도 경주시 강동면 인동리	708-13	제	1,065.9		347.0
563	경상북도 경주시 강동면 인동리	715-1	제	1,071.6		551.9
564	경상북도 경주시 강동면 인동리	714-5	제	1,869.0		909.7
565	경상북도 경주시 강동면 인동리	718	제	2,401.5		1,050.9
566	경상북도 경주시 강동면 인동리	715-2	제	172.9		8.8
567	경상북도 경주시 강동면 인동리	720	전	3,145.3		1,654.5
568	경상북도 경주시 강동면 인동리	872-4	구	1,006.7		270.7
569	경상북도 경주시 강동면 인동리	1037-4	구	1,266.2		1,266.2
570	경상북도 경주시 강동면 인동리	870	도	1,612.6		373.4
571	경상북도 경주시 강동면 인동리	1037-2	구	886.0		594.9
572	경상북도 경주시 강동면 인동리	875-2	답	1,442.7		1,442.7
573	경상북도 경주시 강동면 인동리	872-2	구	187.4		77.4
574	경상북도 경주시 강동면 인동리	875-4	구	933.1		933.1
575	경상북도 경주시 강동면 인동리	1037-5	구	1,025.5		177.3
576	경상북도 경주시 강동면 인동리	874	답	675.5		675.5
577	경상북도 경주시 강동면 인동리	875-3	구	2,294.4		314.1
578	경상북도 경주시 강동면 인동리	874-1	구	3,450.0		1,169.4

연번	소재지	지번	지목	전체면적(m <sup>2</sup> )	지정면적(m <sup>2</sup> )	
					세계유산구역	세계유산완충구역
579	경상북도 경주시 강동면 양동리	1012-1	천	125,419.7		20,210.9
580	경상북도 경주시 강동면 양동리	269-4	천	7,596.3		1,029.8
581	경상북도 경주시 강동면 양동리	270-1	천	3,675.7		2,580.2
582	경상북도 경주시 강동면 양동리	269-3	도	266.4		257.0
583	경상북도 경주시 강동면 양동리	762-6	천	1,774.2		23.6
584	경상북도 경주시 강동면 양동리	1009	도	351.2		351.2
585	경상북도 경주시 강동면 양동리	1011	도	351.0		351.0
586	경상북도 경주시 강동면 양동리	271	제	1,064.6		1,064.6
587	경상북도 경주시 강동면 양동리	272-1	제	1,846.3		1,846.3
588	경상북도 경주시 강동면 양동리	760-1	제	1,197.8		1,197.8
589	경상북도 경주시 강동면 양동리	762-7	전	129.1		5.3
590	경상북도 경주시 강동면 양동리	762-4	천	719.0		169.6
591	경상북도 경주시 강동면 양동리	270-2	도	133.8		133.8
592	경상북도 경주시 강동면 양동리	760-3	전	615.6		615.6
593	경상북도 경주시 강동면 양동리	760-2	천	991.0		991.0
594	경상북도 경주시 강동면 양동리	272-2	천	228.0		228.0
595	경상북도 경주시 강동면 양동리	273	천	2,298.7		2,298.7
596	경상북도 경주시 강동면 양동리	산34	도	2,129.9		2,129.9
597	경상북도 경주시 강동면 양동리	301-1	천	23,030.1		23,030.1
598	경상북도 경주시 강동면 양동리	761-2	천	192.9		192.9
599	경상북도 경주시 강동면 양동리	459-4	제	59.0		59.0
600	경상북도 경주시 강동면 양동리	459-6	도	1.1		1.1
601	경상북도 경주시 강동면 양동리	459-1	구	233.8		233.8
602	경상북도 경주시 강동면 양동리	275-1	제	1,576.6		1,576.6
603	경상북도 경주시 강동면 양동리	759-2	제	1,583.6		1,583.6
604	경상북도 경주시 강동면 양동리	301-6	전	4,252.5		4,252.5
605	경상북도 경주시 강동면 양동리	274	천	4,180.2		4,180.2
606	경상북도 경주시 강동면 양동리	759-4	제	262.8		262.8
607	경상북도 경주시 강동면 양동리	759-1	천	141.6		141.6
608	경상북도 경주시 강동면 양동리	758-1	천	604.2		604.2
609	경상북도 경주시 강동면 양동리	459-7	제	72.2		72.2
610	경상북도 경주시 강동면 양동리	275-2	천	2,428.2		2,428.2
611	경상북도 경주시 강동면 양동리	276-5	천	1,145.9		1,145.9
612	경상북도 경주시 강동면 양동리	567-2	제	109.4		109.4
613	경상북도 경주시 강동면 양동리	1014-4	도	1,557.7		1,557.7
614	경상북도 경주시 강동면 양동리	759-3	천	63.2		63.2
615	경상북도 경주시 강동면 양동리	757-1	제	14.3		14.3
616	경상북도 경주시 강동면 양동리	758-3	천	53.1		53.1
617	경상북도 경주시 강동면 양동리	999	구	1,003.7		1,003.7
618	경상북도 경주시 강동면 양동리	276-2	천	171.0		171.0
619	경상북도 경주시 강동면 양동리	276-3	제	2,415.2		2,415.2
620	경상북도 경주시 강동면 양동리	1013	도	844.3		844.3
621	경상북도 경주시 강동면 양동리	277	제	723.0		723.0
622	경상북도 경주시 강동면 양동리	276-6	전	655.5		655.5
623	경상북도 경주시 강동면 양동리	1539	도	1,300.4		1,300.4
624	경상북도 경주시 강동면 양동리	산9	임	130,006.3	130,006.3	
625	경상북도 경주시 강동면 양동리	1485	도	7,811.0		5,992.2
626	경상북도 경주시 강동면 양동리	1538	구	446.7		446.7
627	경상북도 경주시 강동면 양동리	279	천	1,962.9		1,962.9
628	경상북도 경주시 강동면 양동리	1480	도	7,406.5		5,042.0
629	경상북도 경주시 강동면 양동리	1544	구	10,910.2		10,910.2
630	경상북도 경주시 강동면 양동리	산18-2	임	40,572.6		40,572.6
631	경상북도 경주시 강동면 양동리	424-4	구	282.0		196.1
632	경상북도 경주시 강동면 양동리	568-1	답	146.0		146.0
633	경상북도 경주시 강동면 양동리	459-3	제	498.5		498.5
634	경상북도 경주시 강동면 양동리	284	천	1,550.3		1,550.3
635	경상북도 경주시 강동면 양동리	1276	답	4,717.2		4,717.2
636	경상북도 경주시 강동면 양동리	567-4	제	604.5		604.5
637	경상북도 경주시 강동면 양동리	285-3	제	561.2		561.2
638	경상북도 경주시 강동면 양동리	712-3	제	1,514.9		1,514.9
639	경상북도 경주시 강동면 양동리	1524	구	64.5		64.5
640	경상북도 경주시 강동면 양동리	281	천	1,629.7		1,629.7
641	경상북도 경주시 강동면 양동리	301-5	전	3,245.8		3,245.8
642	경상북도 경주시 강동면 양동리	283	제	3,052.0		3,052.0
643	경상북도 경주시 강동면 양동리	285-1	제	394.5		394.5
644	경상북도 경주시 강동면 양동리	282	천	8,296.6		8,296.6

연번	소재지	지번	지목	전체면적(m <sup>2</sup> )	지정면적(m <sup>2</sup> )	
					세계유산구역	세계유산완충구역
645	경상북도 경주시 강동면 양동리	286	제	675.7		675.7
646	경상북도 경주시 강동면 양동리	712-5	답	72.9		72.9
647	경상북도 경주시 강동면 양동리	712-2	제	1,491.5		1,491.5
648	경상북도 경주시 강동면 양동리	산6	임	37,561.3	37,561.3	
649	경상북도 경주시 강동면 양동리	305-1	전	7,033.7		7,033.7
650	경상북도 경주시 강동면 양동리	산20-3	임	48,051.6		48,051.6
651	경상북도 경주시 강동면 양동리	289-5	답	228.6		228.6
652	경상북도 경주시 강동면 양동리	289-2	제	1,917.3		1,917.3
653	경상북도 경주시 강동면 양동리	306-1	천	3,167.6		3,167.6
654	경상북도 경주시 강동면 양동리	287	천	730.3		730.3
655	경상북도 경주시 강동면 양동리	289-4	제	1,522.2		1,522.2
656	경상북도 경주시 강동면 양동리	289-1	천	827.7		827.7
657	경상북도 경주시 강동면 양동리	산20-2	임	665.1		665.1
658	경상북도 경주시 강동면 양동리	288	제	947.9		947.9
659	경상북도 경주시 강동면 양동리	290-1	답	23.5		23.5
660	경상북도 경주시 강동면 양동리	306-2	제	1,207.4		1,207.4
661	경상북도 경주시 강동면 양동리	296	제	697.2		697.2
662	경상북도 경주시 강동면 양동리	297	천	3,145.0		3,145.0
663	경상북도 경주시 강동면 양동리	산41	구	2,235.4	2,235.4	
664	경상북도 경주시 강동면 양동리	산16	임	968.7	968.7	
665	경상북도 경주시 강동면 양동리	305	제	1,275.4		1,275.4
666	경상북도 경주시 강동면 양동리	301	제	2,702.3		2,702.3
667	경상북도 경주시 강동면 양동리	1264	답	2,027.0		2,027.0
668	경상북도 경주시 강동면 양동리	1263	답	2,075.3		2,075.3
669	경상북도 경주시 강동면 양동리	289-7	제	36.3		36.3
670	경상북도 경주시 강동면 양동리	1501	구	600.0		600.0
671	경상북도 경주시 강동면 양동리	1503	구	85.3		85.3
672	경상북도 경주시 강동면 양동리	298-1	제	2,678.6		2,678.6
673	경상북도 경주시 강동면 양동리	0-3	가	791.1	791.1	
674	경상북도 경주시 강동면 양동리	292-3	답	143.0		143.0
675	경상북도 경주시 강동면 양동리	292-2	제	637.7		637.7
676	경상북도 경주시 강동면 양동리	293-1	제	231.2		231.2
677	경상북도 경주시 강동면 양동리	293-6	제	461.0		461.0
678	경상북도 경주시 강동면 양동리	294-1	제	521.4		521.4
679	경상북도 경주시 강동면 양동리	256-1	대	379.8	379.8	
680	경상북도 경주시 강동면 양동리	1004-2	전	7,285.4		7,285.4
681	경상북도 경주시 강동면 양동리	산19-1	임	3,181.2		3,181.2
682	경상북도 경주시 강동면 양동리	294-4	제	552.9		552.9
683	경상북도 경주시 강동면 양동리	307-2	도	186.1		186.1
684	경상북도 경주시 강동면 양동리	산12-1	임	59,740.2	59,740.2	
685	경상북도 경주시 강동면 양동리	산14	전	595.6	595.6	
686	경상북도 경주시 강동면 양동리	303	임	2,274.5		2,274.5
687	경상북도 경주시 강동면 양동리	300	임	4,343.2		4,343.2
688	경상북도 경주시 강동면 양동리	294-2	제	1,000.8		1,000.8
689	경상북도 경주시 강동면 양동리	0-5	가	3.5		3.5
690	경상북도 경주시 강동면 양동리	293-3	답	84.7		84.7
691	경상북도 경주시 강동면 양동리	298-3	천	530.7		530.7
692	경상북도 경주시 강동면 양동리	0-6	가	19.9		19.9
693	경상북도 경주시 강동면 양동리	산36	구	328.2	328.2	
694	경상북도 경주시 강동면 양동리	1004-1	천	60,561.7		60,561.7
695	경상북도 경주시 강동면 양동리	산19-2	도	84.0		84.0
696	경상북도 경주시 강동면 양동리	294-3	답	168.7		168.7
697	경상북도 경주시 강동면 양동리	302	제	830.3		830.3
698	경상북도 경주시 강동면 양동리	산20-4	도	5,794.8		5,794.8
699	경상북도 경주시 강동면 양동리	1396	답	3,260.7		3,260.7
700	경상북도 경주시 강동면 양동리	산20-6	도	964.2		964.2
701	경상북도 경주시 강동면 양동리	3-1	임	361.4	361.4	
702	경상북도 경주시 강동면 양동리	산4-1	임	2,692.3	2,692.3	
703	경상북도 경주시 강동면 양동리	256	임	635.7	635.7	
704	경상북도 경주시 강동면 양동리	0-7	가	481.3	481.3	
705	경상북도 경주시 강동면 양동리	산20-1	도	4,031.1		4,031.1
706	경상북도 경주시 강동면 양동리	254	임	1,018.6	1,018.6	
707	경상북도 경주시 강동면 양동리	311-1	전	159.3		159.3
708	경상북도 경주시 강동면 양동리	산20-5	임	7,727.3		7,727.3
709	경상북도 경주시 강동면 양동리	0-8	가	17.5		17.5
710	경상북도 경주시 강동면 양동리	332	제	1,076.5		1,076.5

연번	소재지	지번	지목	전체면적(㎡)	지정면적(㎡)	
					세계유산구역	세계유산완충구역
711	경상북도 경주시 강동면 양동리	337-2	답	251.7		251.7
712	경상북도 경주시 강동면 양동리	1014-7	도	154.8		154.8
713	경상북도 경주시 강동면 양동리	255	전	429.2	429.2	
714	경상북도 경주시 강동면 양동리	337-1	계	267.0		267.0
715	경상북도 경주시 강동면 양동리	253	임	735.1	735.1	
716	경상북도 경주시 강동면 양동리	산35	도	1,974.7		1,974.7
717	경상북도 경주시 강동면 양동리	251	대	771.3	771.3	
718	경상북도 경주시 강동면 양동리	336-2	계	664.5		664.5
719	경상북도 경주시 강동면 양동리	226	대	2,473.1	2,473.1	
720	경상북도 경주시 강동면 양동리	333-1	천	144.9		144.9
721	경상북도 경주시 강동면 양동리	산27-3	도	1,491.5		1,491.5
722	경상북도 경주시 강동면 양동리	977	구	360.4	360.4	
723	경상북도 경주시 강동면 양동리	산27-4	임	2,457.1		2,457.1
724	경상북도 경주시 강동면 양동리	618-1	답	74.5		74.5
725	경상북도 경주시 강동면 양동리	1004-58	전	45.6		45.6
726	경상북도 경주시 강동면 양동리	1004-59	전	728.5		728.5
727	경상북도 경주시 강동면 양동리	989	도	1,480.4	1,480.4	
728	경상북도 경주시 강동면 양동리	산4-2	임	1,248.8	1,248.8	
729	경상북도 경주시 강동면 양동리	1004-39	전	5,879.4		5,879.4
730	경상북도 경주시 강동면 양동리	1	답	234.4		234.4
731	경상북도 경주시 강동면 양동리	산37	도	40.7	40.7	
732	경상북도 경주시 강동면 양동리	334	계	291.3		291.3
733	경상북도 경주시 강동면 양동리	산20-8	임	145.5		145.5
734	경상북도 경주시 강동면 양동리	250	임	734.3	734.3	
735	경상북도 경주시 강동면 양동리	산4-3	임	4,903.0	4,903.0	
736	경상북도 경주시 강동면 양동리	335-4	천	421.7		421.7
737	경상북도 경주시 강동면 양동리	336-3	전	8.0		8.0
738	경상북도 경주시 강동면 양동리	산27-10	도	144.1		144.1
739	경상북도 경주시 강동면 양동리	249	대	2,461.7	2,461.7	
740	경상북도 경주시 강동면 양동리	227	대	1,383.4	1,383.4	
741	경상북도 경주시 강동면 양동리	995	도	5,849.4	4,617.9	1,231.5
742	경상북도 경주시 강동면 양동리	330	전	3,281.1		3,281.1
743	경상북도 경주시 강동면 양동리	335-3	전	110.9		110.9
744	경상북도 경주시 강동면 양동리	1-4	도	81.1		81.1
745	경상북도 경주시 강동면 양동리	산27-7	임	109.5		109.5
746	경상북도 경주시 강동면 양동리	1-5	답	1,865.2		1,865.2
747	경상북도 경주시 강동면 양동리	산27-8	임	1,372.1		1,372.1
748	경상북도 경주시 강동면 양동리	산42	구	1,964.0	1,964.0	
749	경상북도 경주시 강동면 양동리	산27-2	임	1,346.9		1,346.9
750	경상북도 경주시 강동면 양동리	352-1	계	601.4		601.4
751	경상북도 경주시 강동면 양동리	975	도	538.5		538.5
752	경상북도 경주시 강동면 양동리	225	대	2,704.8	2,704.8	
753	경상북도 경주시 강동면 양동리	248	전	441.5	441.5	
754	경상북도 경주시 강동면 양동리	352-4	계	354.9		354.9
755	경상북도 경주시 강동면 양동리	12	임	702.2	702.2	
756	경상북도 경주시 강동면 양동리	352-2	계	490.2		490.2
757	경상북도 경주시 강동면 양동리	624-1	답	176.6		176.6
758	경상북도 경주시 강동면 양동리	228	전	532.9	532.9	
759	경상북도 경주시 강동면 양동리	산5	임	10,591.5	10,591.5	
760	경상북도 경주시 강동면 양동리	246	대	1,042.8	1,042.8	
761	경상북도 경주시 강동면 양동리	224	대	1,078.2	1,078.2	
762	경상북도 경주시 강동면 양동리	산11	임	5,976.7	5,976.7	
763	경상북도 경주시 강동면 양동리	353-1	계	145.2		145.2
764	경상북도 경주시 강동면 양동리	229	대	385.4	385.4	
765	경상북도 경주시 강동면 양동리	247	전	244.7	244.7	
766	경상북도 경주시 강동면 양동리	245	전	796.3	796.3	
767	경상북도 경주시 강동면 양동리	353-2	계	489.8		489.8
768	경상북도 경주시 강동면 양동리	351-1	계	214.7		214.7
769	경상북도 경주시 강동면 양동리	산39	구	417.5	417.5	
770	경상북도 경주시 강동면 양동리	351-2	답	165.5		165.5
771	경상북도 경주시 강동면 양동리	230	대	874.1	874.1	
772	경상북도 경주시 강동면 양동리	313	대	680.5	680.5	
773	경상북도 경주시 강동면 양동리	11	대	905.0	905.0	
774	경상북도 경주시 강동면 양동리	1-3	전	81.9		81.9
775	경상북도 경주시 강동면 양동리	314	임	261.5	261.5	
776	경상북도 경주시 강동면 양동리	330-1	전	156.2		156.2

연번	소재지	지번	지목	전체면적(㎡)	지정면적(㎡)	
					세계유산구역	세계유산완충구역
777	경상북도 경주시 강동면 양동리	223	대	4,591.3	4,591.3	
778	경상북도 경주시 강동면 양동리	330-2	전	1,230.1		1,230.1
779	경상북도 경주시 강동면 양동리	244	대	1,205.5	1,205.5	
780	경상북도 경주시 강동면 양동리	244-2	대	364.6	364.6	
781	경상북도 경주시 강동면 양동리	0-11	가	55.7		55.7
782	경상북도 경주시 강동면 양동리	0-12	가	369.5		369.5
783	경상북도 경주시 강동면 양동리	329	전	113.5		113.5
784	경상북도 경주시 강동면 양동리	197	대	956.0	956.0	
785	경상북도 경주시 강동면 양동리	329-1	전	2,503.4		2,503.4
786	경상북도 경주시 강동면 양동리	1-1	임	910.9		910.9
787	경상북도 경주시 강동면 양동리	1004-61	전	22.7		22.7
788	경상북도 경주시 강동면 양동리	2	답	147.1		147.1
789	경상북도 경주시 강동면 양동리	354-2	계	135.2		135.2
790	경상북도 경주시 강동면 양동리	244-1	대	443.5	443.5	
791	경상북도 경주시 강동면 양동리	산10	임	5,751.7	5,751.7	
792	경상북도 경주시 강동면 양동리	13	전	1,138.1	1,138.1	
793	경상북도 경주시 강동면 양동리	328	전	1,168.4		1,168.4
794	경상북도 경주시 강동면 양동리	산4-4	임	638.7	638.7	
795	경상북도 경주시 강동면 양동리	625-1	답	179.1		179.1
796	경상북도 경주시 강동면 양동리	355-1	계	528.2		528.2
797	경상북도 경주시 강동면 양동리	산27-6	도	151.7		151.7
798	경상북도 경주시 강동면 양동리	315	전	101.6	101.6	
799	경상북도 경주시 강동면 양동리	1-2	임	248.4		248.4
800	경상북도 경주시 강동면 양동리	979	도	202.1	202.1	
801	경상북도 경주시 강동면 양동리	315-1	전	70.7	70.7	
802	경상북도 경주시 강동면 양동리	산12-2	도	2,443.9	2,443.9	
803	경상북도 경주시 강동면 양동리	196	대	460.1	460.1	
804	경상북도 경주시 강동면 양동리	994	구	88.1	88.1	
805	경상북도 경주시 강동면 양동리	355-2	답	110.4		110.4
806	경상북도 경주시 강동면 양동리	242-3	대	979.5	979.5	
807	경상북도 경주시 강동면 양동리	327	전	1,830.1		1,830.1
808	경상북도 경주시 강동면 양동리	315-2	전	307.3	307.3	
809	경상북도 경주시 강동면 양동리	0-14	가	495.2	495.2	
810	경상북도 경주시 강동면 양동리	194	전	107.3	107.3	
811	경상북도 경주시 강동면 양동리	232	대	453.6	453.6	
812	경상북도 경주시 강동면 양동리	195	대	796.9	796.9	
813	경상북도 경주시 강동면 양동리	산4-5	임	462.1	462.1	
814	경상북도 경주시 강동면 양동리	316	천	67.0	67.0	
815	경상북도 경주시 강동면 양동리	242-2	대	314.2	314.2	
816	경상북도 경주시 강동면 양동리	978	도	826.7	826.7	
817	경상북도 경주시 강동면 양동리	199	대	731.0	731.0	
818	경상북도 경주시 강동면 양동리	10	대	273.3	273.3	
819	경상북도 경주시 강동면 양동리	4-1	도	306.0	306.0	
820	경상북도 경주시 강동면 양동리	222	대	1,917.2	1,917.2	
821	경상북도 경주시 강동면 양동리	4-2	전	184.5	184.5	
822	경상북도 경주시 강동면 양동리	240	대	954.3	954.3	
823	경상북도 경주시 강동면 양동리	324	전	2,279.3		2,279.3
824	경상북도 경주시 강동면 양동리	17	대	763.5	763.5	
825	경상북도 경주시 강동면 양동리	317	대	430.1	430.1	
826	경상북도 경주시 강동면 양동리	237	대	1,999.2	1,999.2	
827	경상북도 경주시 강동면 양동리	14	전	642.9	642.9	
828	경상북도 경주시 강동면 양동리	5-2	전	293.3	293.3	
829	경상북도 경주시 강동면 양동리	200	전	1,056.3	1,056.3	
830	경상북도 경주시 강동면 양동리	326	전	1,980.6		1,980.6
831	경상북도 경주시 강동면 양동리	233	대	673.2	673.2	
832	경상북도 경주시 강동면 양동리	325	전	2,276.1		2,276.1
833	경상북도 경주시 강동면 양동리	234	대	477.0	477.0	
834	경상북도 경주시 강동면 양동리	18	대	1,620.5	1,620.5	
835	경상북도 경주시 강동면 양동리	192-1	대	710.2	710.2	
836	경상북도 경주시 강동면 양동리	239	대	696.1	696.1	
837	경상북도 경주시 강동면 양동리	6	도	547.1	547.1	
838	경상북도 경주시 강동면 양동리	236	전	3,128.0	3,128.0	
839	경상북도 경주시 강동면 양동리	217	대	1,243.7	1,243.7	
840	경상북도 경주시 강동면 양동리	235	임	5,777.8	5,777.8	
841	경상북도 경주시 강동면 양동리	6-3	임	2,410.2	2,410.2	
842	경상북도 경주시 강동면 양동리	15	대	1,252.2	1,252.2	



연번	소재지	지번	지목	전체면적(㎡)	지정면적(㎡)	
					세계유산구역	세계유산완충구역
843	경상북도 경주시 강동면 양동리	221	대	255.8	255.8	
844	경상북도 경주시 강동면 양동리	220	전	409.8	409.8	
845	경상북도 경주시 강동면 양동리	205	전	586.7	586.7	
846	경상북도 경주시 강동면 양동리	981	도	1,570.0	1,570.0	
847	경상북도 경주시 강동면 양동리	201	전	295.1	295.1	
848	경상북도 경주시 강동면 양동리	238	대	262.2	262.2	
849	경상북도 경주시 강동면 양동리	319-2	도	114.9		114.9
850	경상북도 경주시 강동면 양동리	632-3	답	78.7		78.7
851	경상북도 경주시 강동면 양동리	216	대	2,606.9	2,606.9	
852	경상북도 경주시 강동면 양동리	202	대	548.9	548.9	
853	경상북도 경주시 강동면 양동리	1004-29	전	2,114.9		2,114.9
854	경상북도 경주시 강동면 양동리	326-1	전	72.6		72.6
855	경상북도 경주시 강동면 양동리	19	대	1,866.0	1,866.0	
856	경상북도 경주시 강동면 양동리	991	도	324.9	324.9	
857	경상북도 경주시 강동면 양동리	192-2	임	551.1	551.1	
858	경상북도 경주시 강동면 양동리	206	전	593.3	593.3	
859	경상북도 경주시 강동면 양동리	219	전	1,341.5	1,341.5	
860	경상북도 경주시 강동면 양동리	203	대	1,017.2	1,017.2	
861	경상북도 경주시 강동면 양동리	204	대	1,761.2	1,761.2	
862	경상북도 경주시 강동면 양동리	산43	구	101.6	101.6	
863	경상북도 경주시 강동면 양동리	15-1	대	212.9	212.9	
864	경상북도 경주시 강동면 양동리	217-1	대	435.1	435.1	
865	경상북도 경주시 강동면 양동리	214-1	대	3,332.2	3,332.2	
866	경상북도 경주시 강동면 양동리	16-1	중	740.5	740.5	
867	경상북도 경주시 강동면 양동리	16-3	중	332.2	332.2	
868	경상북도 경주시 강동면 양동리	207	전	481.8	481.8	
869	경상북도 경주시 강동면 양동리	9-2	도	230.6	230.6	
870	경상북도 경주시 강동면 양동리	1004-56	전	91.5		91.5
871	경상북도 경주시 강동면 양동리	190	임	690.8	690.8	
872	경상북도 경주시 강동면 양동리	24-1	대	519.9	519.9	
873	경상북도 경주시 강동면 양동리	322	전	162.6		162.6
874	경상북도 경주시 강동면 양동리	1004-30	전	5,131.6		5,131.6
875	경상북도 경주시 강동면 양동리	321-1	도	264.6	264.6	
876	경상북도 경주시 강동면 양동리	321-2	도	244.2		244.2
877	경상북도 경주시 강동면 양동리	183	대	1,596.3	1,596.3	
878	경상북도 경주시 강동면 양동리	20	전	806.3	806.3	
879	경상북도 경주시 강동면 양동리	189	대	1,997.3	1,997.3	
880	경상북도 경주시 강동면 양동리	24-3	유	703.5	703.5	
881	경상북도 경주시 강동면 양동리	21	임	408.2	408.2	
882	경상북도 경주시 강동면 양동리	632-4	답	49.1		49.1
883	경상북도 경주시 강동면 양동리	212	대	4,570.2	4,570.2	
884	경상북도 경주시 강동면 양동리	358-2	계	138.2		138.2
885	경상북도 경주시 강동면 양동리	6-1	임	550.8	550.8	
886	경상북도 경주시 강동면 양동리	215	대	1,504.8	1,504.8	
887	경상북도 경주시 강동면 양동리	182	임	1,749.9	1,749.9	
888	경상북도 경주시 강동면 양동리	24-2	도	154.6	154.6	
889	경상북도 경주시 강동면 양동리	358-1	천	303.2		303.2
890	경상북도 경주시 강동면 양동리	214-2	임	1,505.6	1,505.6	
891	경상북도 경주시 강동면 양동리	22	전	330.6	330.6	
892	경상북도 경주시 강동면 양동리	209	임	538.8	538.8	
893	경상북도 경주시 강동면 양동리	745-3	답	215.6		215.6
894	경상북도 경주시 강동면 양동리	1004-26	천	368.7		368.7
895	경상북도 경주시 강동면 양동리	24-4	답	695.6	695.6	
896	경상북도 경주시 강동면 양동리	1004-28	전	304.5		304.5
897	경상북도 경주시 강동면 양동리	210	대	1,483.0	1,483.0	
898	경상북도 경주시 강동면 양동리	992	도	1,894.2	1,894.2	
899	경상북도 경주시 강동면 양동리	23	전	544.3	544.3	
900	경상북도 경주시 강동면 양동리	320-2	도	70.9		70.9
901	경상북도 경주시 강동면 양동리	320-3	도	164.4		164.4
902	경상북도 경주시 강동면 양동리	1004-31	전	423.4		423.4
903	경상북도 경주시 강동면 양동리	184	임	826.7	826.7	
904	경상북도 경주시 강동면 양동리	187	대	377.5	377.5	
905	경상북도 경주시 강동면 양동리	185	답	198.9	198.9	
906	경상북도 경주시 강동면 양동리	188	대	790.9	790.9	
907	경상북도 경주시 강동면 양동리	374-1	천	1,530.6		1,530.6
908	경상북도 경주시 강동면 양동리	120	대	788.5	788.5	

연번	소재지	지번	지목	전체면적(㎡)	지정면적(㎡)	
					세계유산구역	세계유산완충구역
909	경상북도 경주시 강동면 양동리	374-2	답	277.8		277.8
910	경상북도 경주시 강동면 양동리	산44	구	577.7	577.7	
911	경상북도 경주시 강동면 양동리	213	전	310.3	310.3	
912	경상북도 경주시 강동면 양동리	181	대	2,462.1	2,462.1	
913	경상북도 경주시 강동면 양동리	167	임	936.9	936.9	
914	경상북도 경주시 강동면 양동리	108	대	1,280.0	1,280.0	
915	경상북도 경주시 강동면 양동리	211-2	임	753.5	753.5	
916	경상북도 경주시 강동면 양동리	996	도	859.0	859.0	
917	경상북도 경주시 강동면 양동리	33	대	236.1	236.1	
918	경상북도 경주시 강동면 양동리	119	대	509.6	509.6	
919	경상북도 경주시 강동면 양동리	1004-32	전	1,175.5		1,175.5
920	경상북도 경주시 강동면 양동리	375	천	98.1		98.1
921	경상북도 경주시 강동면 양동리	179	임	1,148.3	1,148.3	
922	경상북도 경주시 강동면 양동리	32-2	도	140.0	140.0	
923	경상북도 경주시 강동면 양동리	123	전	282.8	282.8	
924	경상북도 경주시 강동면 양동리	34	임	91.1	91.1	
925	경상북도 경주시 강동면 양동리	1004-4	천	4,100.0		4,100.0
926	경상북도 경주시 강동면 양동리	122	전	1,550.5	1,550.5	
927	경상북도 경주시 강동면 양동리	166	전	71.5	71.5	
928	경상북도 경주시 강동면 양동리	376	천	1,397.7		1,397.7
929	경상북도 경주시 강동면 양동리	180	전	1,848.6	1,848.6	
930	경상북도 경주시 강동면 양동리	164	대	153.3	153.3	
931	경상북도 경주시 강동면 양동리	112	대	2,352.3	2,352.3	
932	경상북도 경주시 강동면 양동리	31	대	320.3	320.3	
933	경상북도 경주시 강동면 양동리	산28-1	임	45,155.0	45,155.0	
934	경상북도 경주시 강동면 양동리	118	대	668.9	668.9	
935	경상북도 경주시 강동면 양동리	1004-27	전	188.0		188.0
936	경상북도 경주시 강동면 양동리	169	임	2,264.5	2,264.5	
937	경상북도 경주시 강동면 양동리	124	대	872.0	872.0	
938	경상북도 경주시 강동면 양동리	163	대	1,395.9	1,395.9	
939	경상북도 경주시 강동면 양동리	117	임	1,466.0	1,466.0	
940	경상북도 경주시 강동면 양동리	109	대	496.9	496.9	
941	경상북도 경주시 강동면 양동리	178	전	135.2	135.2	
942	경상북도 경주시 강동면 양동리	168	전	357.7	357.7	
943	경상북도 경주시 강동면 양동리	125	대	1,606.9	1,606.9	
944	경상북도 경주시 강동면 양동리	378-3	제	362.3		362.3
945	경상북도 경주시 강동면 양동리	35-1	전	472.9	472.9	
946	경상북도 경주시 강동면 양동리	111	대	691.5	691.5	
947	경상북도 경주시 강동면 양동리	1004-33	전	1,323.7		1,323.7
948	경상북도 경주시 강동면 양동리	113	대	550.4	550.4	
949	경상북도 경주시 강동면 양동리	170	대	430.0	430.0	
950	경상북도 경주시 강동면 양동리	177	전	564.1	564.1	
951	경상북도 경주시 강동면 양동리	116	대	608.5	608.5	
952	경상북도 경주시 강동면 양동리	128	대	2,230.7	2,230.7	
953	경상북도 경주시 강동면 양동리	115	대	458.1	458.1	
954	경상북도 경주시 강동면 양동리	35-3	전	663.9	663.9	
955	경상북도 경주시 강동면 양동리	997	도	135.9	135.9	
956	경상북도 경주시 강동면 양동리	155-3	도	10.6		10.6
957	경상북도 경주시 강동면 양동리	171	임	488.8	488.8	
958	경상북도 경주시 강동면 양동리	175	임	5,455.2	5,455.2	
959	경상북도 경주시 강동면 양동리	172	대	723.4	723.4	
960	경상북도 경주시 강동면 양동리	126	대	1,101.1	1,101.1	
961	경상북도 경주시 강동면 양동리	379-1	제	707.8		707.8
962	경상북도 경주시 강동면 양동리	983	도	440.0	440.0	
963	경상북도 경주시 강동면 양동리	127	대	1,079.9	1,079.9	
964	경상북도 경주시 강동면 양동리	1055	도	150.7	150.7	
965	경상북도 경주시 강동면 양동리	1004-55	도	406.6		406.6
966	경상북도 경주시 강동면 양동리	173	대	1,367.0	1,367.0	
967	경상북도 경주시 강동면 양동리	176	전	47.7	47.7	
968	경상북도 경주시 강동면 양동리	161	대	140.6	140.6	
969	경상북도 경주시 강동면 양동리	106-1	대	668.6	668.6	
970	경상북도 경주시 강동면 양동리	1004-5	천	1,301.9		1,301.9
971	경상북도 경주시 강동면 양동리	162	대	705.9	705.9	
972	경상북도 경주시 강동면 양동리	380	제	1,196.9		1,196.9
973	경상북도 경주시 강동면 양동리	129	임	853.3	853.3	
974	경상북도 경주시 강동면 양동리	160	임	352.9	352.9	

연번	소재지	지번	지목	전체면적(㎡)	지정면적(㎡)	
					세계유산구역	세계유산완충구역
975	경상북도 경주시 강동면 양동리	35-5	전	332.6	332.6	
976	경상북도 경주시 강동면 양동리	381-1	제	803.0		803.0
977	경상북도 경주시 강동면 양동리	984	구	1,591.5	1,591.5	
978	경상북도 경주시 강동면 양동리	379-4	전	431.3		431.3
979	경상북도 경주시 강동면 양동리	36	대	696.3	696.3	
980	경상북도 경주시 강동면 양동리	384	제	3,190.0		3,190.0
981	경상북도 경주시 강동면 양동리	144	대	750.6	750.6	
982	경상북도 경주시 강동면 양동리	105	대	485.4	485.4	
983	경상북도 경주시 강동면 양동리	159	대	358.8	358.8	
984	경상북도 경주시 강동면 양동리	산45	구	875.8	875.8	
985	경상북도 경주시 강동면 양동리	383	임	6,306.2		6,306.2
986	경상북도 경주시 강동면 양동리	157	대	410.4	410.4	
987	경상북도 경주시 강동면 양동리	754-4	답	294.4		294.4
988	경상북도 경주시 강동면 양동리	38	임	1,123.2	1,123.2	
989	경상북도 경주시 강동면 양동리	산30	임	46,197.9	46,197.9	
990	경상북도 경주시 강동면 양동리	145	임	6,394.3	6,394.3	
991	경상북도 경주시 강동면 양동리	174	대	342.0	342.0	
992	경상북도 경주시 강동면 양동리	102	답	418.6	418.6	
993	경상북도 경주시 강동면 양동리	158	대	152.7	152.7	
994	경상북도 경주시 강동면 양동리	381-2	제	1,787.6		1,787.6
995	경상북도 경주시 강동면 양동리	104	전	232.8	232.8	
996	경상북도 경주시 강동면 양동리	1004-34	전	1,232.5		1,232.5
997	경상북도 경주시 강동면 양동리	155-4	도	341.1		341.1
998	경상북도 경주시 강동면 양동리	385-1	천	4,408.6		4,408.6
999	경상북도 경주시 강동면 양동리	143	대	1,324.1	1,324.1	
1000	경상북도 경주시 강동면 양동리	156	임	2,754.3	2,754.3	
1001	경상북도 경주시 강동면 양동리	139	대	738.4	738.4	
1002	경상북도 경주시 강동면 양동리	155-5	도	765.3	765.3	
1003	경상북도 경주시 강동면 양동리	1004-68	전	863.8		863.8
1004	경상북도 경주시 강동면 양동리	1004-6	천	2,019.9		2,019.9
1005	경상북도 경주시 강동면 양동리	382-2	제	2,699.2		2,699.2
1006	경상북도 경주시 강동면 양동리	1004-35	답	21.2		21.2
1007	경상북도 경주시 강동면 양동리	140	대	595.3	595.3	
1008	경상북도 경주시 강동면 양동리	1004-36	답	1,538.9		1,538.9
1009	경상북도 경주시 강동면 양동리	154-1	도	450.9		450.9
1010	경상북도 경주시 강동면 양동리	379-5	답	1,698.3		1,698.3
1011	경상북도 경주시 강동면 양동리	379-3	제	186.7		186.7
1012	경상북도 경주시 강동면 양동리	154-2	임	864.2		864.2
1013	경상북도 경주시 강동면 양동리	1016-3	구	64.5		64.5
1014	경상북도 경주시 강동면 양동리	154-3	도	83.7		83.7
1015	경상북도 경주시 강동면 양동리	138-1	대	867.3	867.3	
1016	경상북도 경주시 강동면 양동리	147	임	976.4	976.4	
1017	경상북도 경주시 강동면 양동리	754-5	도	60.1		60.1
1018	경상북도 경주시 강동면 양동리	990	도	28.9	28.9	
1019	경상북도 경주시 강동면 양동리	153	대	785.8	785.8	
1020	경상북도 경주시 강동면 양동리	135	대	5,370.4	5,370.4	
1021	경상북도 경주시 강동면 양동리	754-6	도	15.8		15.8
1022	경상북도 경주시 강동면 양동리	98	대	767.2	767.2	
1023	경상북도 경주시 강동면 양동리	755-4	답	264.2		264.2
1024	경상북도 경주시 강동면 양동리	378-2	천	372.0		372.0
1025	경상북도 경주시 강동면 양동리	152	대	1,613.8	1,613.8	
1026	경상북도 경주시 강동면 양동리	755-7	도	63.4		63.4
1027	경상북도 경주시 강동면 양동리	1000	도	310.7	310.7	
1028	경상북도 경주시 강동면 양동리	382-1	천	583.8		583.8
1029	경상북도 경주시 강동면 양동리	97	대	701.0	701.0	
1030	경상북도 경주시 강동면 양동리	148	대	668.4	668.4	
1031	경상북도 경주시 강동면 양동리	137	대	658.8	658.8	
1032	경상북도 경주시 강동면 양동리	382-3	전	3,263.3		3,263.3
1033	경상북도 경주시 강동면 양동리	138-2	대	219.8	219.8	
1034	경상북도 경주시 강동면 양동리	1004-65	천	687.2		687.2
1035	경상북도 경주시 강동면 양동리	136	임	1,145.0	1,145.0	
1036	경상북도 경주시 강동면 양동리	149	전	408.2	408.2	
1037	경상북도 경주시 강동면 양동리	1001	도	40.6	40.6	
1038	경상북도 경주시 강동면 양동리	1004-67	답	456.8		456.8
1039	경상북도 경주시 강동면 양동리	94	대	1,445.0	1,445.0	
1040	경상북도 경주시 강동면 양동리	1004-57	전	794.1		794.1

연번	소재지	지번	지목	전체면적(m <sup>2</sup> )	지정면적(m <sup>2</sup> )	
					세계유산구역	세계유산완충구역
1041	경상북도 경주시 강동면 양동리	1004-66	천	1,426.2		1,426.2
1042	경상북도 경주시 강동면 양동리	385-3	천	2,027.0		2,027.0
1043	경상북도 경주시 강동면 양동리	150	대	6,536.9	6,536.9	
1044	경상북도 경주시 강동면 양동리	151-5	도	78.9		78.9
1045	경상북도 경주시 강동면 양동리	382-4	전	110.3		110.3
1046	경상북도 경주시 강동면 양동리	0-22	가	146.3	146.3	
1047	경상북도 경주시 강동면 양동리	90-1	대	351.0	351.0	
1048	경상북도 경주시 강동면 양동리	93	대	784.0	784.0	
1049	경상북도 경주시 강동면 양동리	91-1	대	336.3	336.3	
1050	경상북도 경주시 강동면 양동리	94-1	대	300.6	300.6	
1051	경상북도 경주시 강동면 양동리	392-1	답	277.9		277.9
1052	경상북도 경주시 강동면 양동리	385-2	전	1,516.3		1,516.3
1053	경상북도 경주시 강동면 양동리	391-2	답	2,002.5		2,002.5
1054	경상북도 경주시 강동면 양동리	90	대	841.5	841.5	
1055	경상북도 경주시 강동면 양동리	92	대	375.5	375.5	
1056	경상북도 경주시 강동면 양동리	390-2	전	421.3		421.3
1057	경상북도 경주시 강동면 양동리	755-6	답	153.7		153.7
1058	경상북도 경주시 강동면 양동리	91	대	976.5	976.5	
1059	경상북도 경주시 강동면 양동리	80-8	천	118.1		118.1
1060	경상북도 경주시 강동면 양동리	386	계	2,011.5		2,011.5
1061	경상북도 경주시 강동면 양동리	80-4	천	475.8		475.8
1062	경상북도 경주시 강동면 양동리	81-4	도	120.5	7.4	113.1
1063	경상북도 경주시 강동면 양동리	755-9	답	157.3		157.3
1064	경상북도 경주시 강동면 양동리	390	계	2,358.0		2,358.0
1065	경상북도 경주시 강동면 양동리	756-4	계	177.1		177.1
1066	경상북도 경주시 강동면 양동리	84	대	549.2	549.2	
1067	경상북도 경주시 강동면 양동리	151-3	도	39.9	39.9	
1068	경상북도 경주시 강동면 양동리	80-3	도	117.5		117.5
1069	경상북도 경주시 강동면 양동리	85	답	6,582.7	6,582.7	
1070	경상북도 경주시 강동면 양동리	81-2	전	272.7		272.7
1071	경상북도 경주시 강동면 양동리	762-8	답	114.6		114.6
1072	경상북도 경주시 강동면 양동리	83	대	394.3	394.3	
1073	경상북도 경주시 강동면 양동리	763-5	답	89.9		89.9
1074	경상북도 경주시 강동면 양동리	1003-1	도	779.4	779.4	
1075	경상북도 경주시 강동면 양동리	763-6	답	88.9		88.9
1076	경상북도 경주시 강동면 양동리	산31	임	11,024.6	11,024.6	
1077	경상북도 경주시 강동면 양동리	87	전	320.5	320.5	
1078	경상북도 경주시 강동면 양동리	86	전	415.3	415.3	
1079	경상북도 경주시 강동면 양동리	86-1	도	576.5	576.5	
1080	경상북도 경주시 강동면 양동리	산46	도	97.2	97.2	
1081	경상북도 경주시 강동면 양동리	88	대	380.0	380.0	
1082	경상북도 경주시 강동면 양동리	151-4	도	52.5	52.5	
1083	경상북도 경주시 강동면 양동리	151-2	도	41.5	41.5	
1084	경상북도 경주시 강동면 양동리	767-4	답	137.3		137.3
1085	경상북도 경주시 강동면 양동리	산32	임	25,184.1	25,184.1	
1086	경상북도 경주시 강동면 양동리	764-4	답	63.6		63.6
1087	경상북도 경주시 강동면 양동리	1018-1	도	219.4		219.4
1088	경상북도 경주시 강동면 양동리	388	계	2,552.5		2,552.5
1089	경상북도 경주시 강동면 양동리	387	계	317.4		317.4
1090	경상북도 경주시 강동면 양동리	417-4	답	1,520.8		1,520.8
1091	경상북도 경주시 강동면 양동리	417-1	계	1,067.4		1,067.4
1092	경상북도 경주시 강동면 양동리	81-7	전	41.9	41.9	
1093	경상북도 경주시 강동면 양동리	779-3	답	390.7		390.7
1094	경상북도 경주시 강동면 양동리	68-1	답	126.0		126.0
1095	경상북도 경주시 강동면 양동리	66-1	도	48.8	48.8	
1096	경상북도 경주시 강동면 양동리	62-4	대	139.3	139.3	
1097	경상북도 경주시 강동면 양동리	68-13	답	222.6		222.6
1098	경상북도 경주시 강동면 양동리	68-12	천	868.8		868.8
1099	경상북도 경주시 강동면 양동리	776-3	답	189.3		189.3
1100	경상북도 경주시 강동면 양동리	79	천	1,852.2		1,852.2
1101	경상북도 경주시 강동면 양동리	75	천	6,083.4		6,083.4
1102	경상북도 경주시 강동면 양동리	65-3	도	464.9	464.9	
1103	경상북도 경주시 강동면 양동리	61	임	345.7	345.7	
1104	경상북도 경주시 강동면 양동리	62-3	대	380.4	380.4	
1105	경상북도 경주시 강동면 양동리	61-1	도	147.4	147.4	
1106	경상북도 경주시 강동면 양동리	741-5	답	37.7		37.7

연번	소재지	지번	지목	전체면적(㎡)	지정면적(㎡)	
					세계유산구역	세계유산완충구역
1107	경상북도 경주시 강동면 양동리	1003-2	학	206.3	206.3	
1108	경상북도 경주시 강동면 양동리	1003-7	도	51.8	51.8	
1109	경상북도 경주시 강동면 양동리	62-5	도	315.0	315.0	
1110	경상북도 경주시 강동면 양동리	1003-6	도	225.2	225.2	
1111	경상북도 경주시 강동면 양동리	66-9	천	404.8		404.8
1112	경상북도 경주시 강동면 양동리	64-1	대	123.7	123.7	
1113	경상북도 경주시 강동면 양동리	741-6	답	37.3		37.3
1114	경상북도 경주시 강동면 양동리	65-1	학	7,109.8	7,109.8	
1115	경상북도 경주시 강동면 양동리	66-6	천	298.1		298.1
1116	경상북도 경주시 강동면 양동리	1020-1	도	268.7		268.7
1117	경상북도 경주시 강동면 양동리	64-2	도	155.3	155.3	
1118	경상북도 경주시 강동면 양동리	418	계	451.6		451.6
1119	경상북도 경주시 강동면 양동리	51-1	학	8,809.7	8,809.7	
1120	경상북도 경주시 강동면 양동리	1003-3	도	588.3	484.7	103.6
1121	경상북도 경주시 강동면 양동리	418-1	전	24.2		24.2
1122	경상북도 경주시 강동면 양동리	68-14	천	1,267.6		1,267.6
1123	경상북도 경주시 강동면 양동리	60-3	전	470.5	470.5	
1124	경상북도 경주시 강동면 양동리	419-2	답	613.5		613.5
1125	경상북도 경주시 강동면 양동리	60-2	도	384.8	384.8	
1126	경상북도 경주시 강동면 양동리	63-4	도	461.4	461.4	
1127	경상북도 경주시 강동면 양동리	780-3	답	372.8		372.8
1128	경상북도 경주시 강동면 양동리	66-10	천	20.3		20.3
1129	경상북도 경주시 강동면 양동리	422-1	답	747.0		747.0
1130	경상북도 경주시 강동면 양동리	68-10	천	2,153.2		2,153.2
1131	경상북도 경주시 강동면 양동리	76	천	3,943.3		3,943.3
1132	경상북도 경주시 강동면 양동리	60-1	전	1,062.5	1,062.5	
1133	경상북도 경주시 강동면 양동리	77-1	천	4,496.7		4,496.7
1134	경상북도 경주시 강동면 양동리	1004-62	천	954.6		954.6
1135	경상북도 경주시 강동면 양동리	68-17	천	391.5		391.5
1136	경상북도 경주시 강동면 양동리	68-16	천	1,075.8		1,075.8
1137	경상북도 경주시 강동면 양동리	59	대	146.2	146.2	
1138	경상북도 경주시 강동면 양동리	443-1	답	19.7		19.7
1139	경상북도 경주시 강동면 양동리	444-3	답	86.2		86.2
1140	경상북도 경주시 강동면 양동리	58	대	654.9	654.9	
1141	경상북도 경주시 강동면 양동리	441-3	답	36.7		36.7
1142	경상북도 경주시 강동면 양동리	1021-2	도	69.4		69.4
1143	경상북도 경주시 강동면 양동리	1016-5	구	37.9		37.9
1144	경상북도 경주시 강동면 양동리	440-4	답	14.5		14.5
1145	경상북도 경주시 강동면 양동리	1004-10	전	89.2		89.2
1146	경상북도 경주시 강동면 양동리	77-3	전	1,127.9		1,127.9
1147	경상북도 경주시 강동면 양동리	77-2	전	1,190.7		1,190.7
1148	경상북도 경주시 강동면 양동리	1004-15	답	154.2		154.2
1149	경상북도 경주시 강동면 양동리	1006-2	구	115.8		115.8
1150	경상북도 경주시 강동면 양동리	798-2	답	2,712.0		2,712.0
1151	경상북도 경주시 강동면 양동리	797-2	답	1,646.4		1,646.4
1152	경상북도 경주시 강동면 양동리	798-1	답	2,492.2		2,492.2
1153	경상북도 경주시 강동면 양동리	1004-63	전	645.3		645.3
1154	경상북도 경주시 강동면 양동리	796-1	답	2,833.2		2,833.2
1155	경상북도 경주시 강동면 양동리	57	대	531.3	531.3	
1156	경상북도 경주시 강동면 양동리	799-2	답	2,324.1		2,324.1
1157	경상북도 경주시 강동면 양동리	796-2	답	2,849.4		2,849.4
1158	경상북도 경주시 강동면 양동리	77-5	계	372.2		372.2
1159	경상북도 경주시 강동면 양동리	1004-12	전	639.4		639.4
1160	경상북도 경주시 강동면 양동리	457-2	답	113.4		113.4
1161	경상북도 경주시 강동면 양동리	985	도	312.2	312.2	
1162	경상북도 경주시 강동면 양동리	799-1	답	2,081.8		2,081.8
1163	경상북도 경주시 강동면 양동리	53-3	도	302.5	228.5	74.0
1164	경상북도 경주시 강동면 양동리	780-2	계	154.0		154.0
1165	경상북도 경주시 강동면 양동리	68-19	천	936.9		936.9
1166	경상북도 경주시 강동면 양동리	795	답	1,832.6		1,832.6
1167	경상북도 경주시 강동면 양동리	800	답	1,788.4		1,788.4
1168	경상북도 경주시 강동면 양동리	56	대	983.6	983.6	
1169	경상북도 경주시 강동면 양동리	456-4	답	65.5		65.5
1170	경상북도 경주시 강동면 양동리	794-1	구	337.9		337.9
1171	경상북도 경주시 강동면 양동리	1004-51	답	34.8		34.8
1172	경상북도 경주시 강동면 양동리	801-2	구	355.1		355.1

연번	소재지	지번	지목	전체면적(㎡)	지정면적(㎡)	
					세계유산구역	세계유산완충구역
1173	경상북도 경주시 강동면 양동리	64-6	대	528.8		528.8
1174	경상북도 경주시 강동면 양동리	1004-64	전	499.2		499.2
1175	경상북도 경주시 강동면 양동리	801-1	답	1,428.3		1,428.3
1176	경상북도 경주시 강동면 양동리	426-4	제	261.8		261.8
1177	경상북도 경주시 강동면 양동리	1004-16	철	1,532.6		1,532.6
1178	경상북도 경주시 강동면 양동리	1004-13	전	125.1		125.1
1179	경상북도 경주시 강동면 양동리	426-6	제	376.3		376.3
1180	경상북도 경주시 강동면 양동리	74-1	천	1,472.5		1,472.5
1181	경상북도 경주시 강동면 양동리	1004-49	답	18.2		18.2
1182	경상북도 경주시 강동면 양동리	1004-14	답	288.3		288.3
1183	경상북도 경주시 강동면 양동리	68-20	전	571.2		571.2
1184	경상북도 경주시 강동면 양동리	426-7	제	545.1		545.1
1185	경상북도 경주시 강동면 양동리	54-3	도	186.8		186.8
1186	경상북도 경주시 강동면 양동리	426-3	제	21.6		21.6
1187	경상북도 경주시 강동면 양동리	426-1	전	513.3		513.3
1188	경상북도 경주시 강동면 양동리	77-4	전	62.8		62.8
1189	경상북도 경주시 강동면 양동리	68-21	전	894.9		894.9
1190	경상북도 경주시 강동면 양동리	72-1	제	407.7		407.7
1191	경상북도 경주시 강동면 양동리	72-5	전	274.0		274.0
1192	경상북도 경주시 강동면 양동리	806-1	답	2,037.5		2,037.5
1193	경상북도 경주시 강동면 양동리	73-1	천	707.2		707.2
1194	경상북도 경주시 강동면 양동리	72-8	제	11.6		11.6
1195	경상북도 경주시 강동면 양동리	72-6	전	317.1		317.1
1196	경상북도 경주시 강동면 양동리	807-2	답	2,016.2		2,016.2
1197	경상북도 경주시 강동면 양동리	808-1	답	2,024.6		2,024.6
1198	경상북도 경주시 강동면 양동리	51-3	전	4.9		4.9
1199	경상북도 경주시 강동면 양동리	69-5	천	177.4		177.4
1200	경상북도 경주시 강동면 양동리	72-3	천	3,576.2		3,576.2
1201	경상북도 경주시 강동면 양동리	72-7	제	6.7		6.7
1202	경상북도 경주시 강동면 양동리	52-2	대	58.9		58.9
1203	경상북도 경주시 강동면 양동리	808-2	답	2,014.8		2,014.8
1204	경상북도 경주시 강동면 양동리	809-1	답	2,050.7		2,050.7
1205	경상북도 경주시 강동면 양동리	52-3	대	168.2		168.2
1206	경상북도 경주시 강동면 양동리	72-10	제	24.1		24.1
1207	경상북도 경주시 강동면 양동리	809-2	답	1,172.8		1,172.8
1208	경상북도 경주시 강동면 양동리	810-1	답	828.9		828.9
1209	경상북도 경주시 강동면 양동리	810-2	답	2,047.1		2,047.1
1210	경상북도 경주시 강동면 양동리	1004-20	제	437.6		437.6
1211	경상북도 경주시 강동면 양동리	72-12	제	3.6		3.6
1212	경상북도 경주시 강동면 양동리	72-14	제	70.5		70.5
1213	경상북도 경주시 강동면 양동리	71-1	제	62.7		62.7
1214	경상북도 경주시 강동면 양동리	71-2	천	2,610.4		2,610.4
1215	경상북도 경주시 강동면 양동리	1004-44	제	1,184.8		1,184.8
1216	경상북도 경주시 강동면 양동리	1004-42	답	46.3		46.3
1217	경상북도 경주시 강동면 양동리	49-6	전	132.5		132.5
1218	경상북도 경주시 강동면 양동리	1004-24	제	112.6		112.6
1219	경상북도 경주시 강동면 양동리	69-6	전	18.4		18.4
1220	경상북도 경주시 강동면 양동리	69-4	제	797.4		797.4
1221	경상북도 경주시 강동면 양동리	1004-23	도	17,414.2		17,414.2
1222	경상북도 경주시 강동면 양동리	70	제	4,486.8		4,486.8
1223	경상북도 경주시 강동면 양동리	821-1	답	1,941.9		1,941.9
1224	경상북도 경주시 강동면 양동리	69-3	전	5.8		5.8
1225	경상북도 경주시 강동면 양동리	820	답	1,972.2		1,972.2
1226	경상북도 경주시 강동면 양동리	819-1	답	1,935.8		1,935.8
1227	경상북도 경주시 강동면 양동리	48-3	제	3,465.0		3,465.0
1228	경상북도 경주시 강동면 양동리	818	답	1,953.6		1,953.6
1229	경상북도 경주시 강동면 양동리	818-2	답	1,971.7		1,971.7
1230	경상북도 경주시 강동면 양동리	817-1	답	1,982.6		1,982.6
1231	경상북도 경주시 강동면 양동리	817-2	답	1,977.4		1,977.4
1232	경상북도 경주시 강동면 양동리	49-3	제	419.4		419.4
1233	경상북도 경주시 강동면 양동리	816-2	답	1,970.5		1,970.5
1234	경상북도 경주시 강동면 양동리	428-1	제	115.5		115.5
1235	경상북도 경주시 강동면 양동리	815-1	답	1,036.5		1,036.5
1236	경상북도 경주시 강동면 양동리	429-5	제	415.5		415.5
1237	경상북도 경주시 강동면 양동리	429-1	천	107.7		107.7
1238	경상북도 경주시 강동면 양동리	430-2	제	227.5		227.5

연번	소재지	지번	지목	전체면적(m <sup>2</sup> )	지정면적(m <sup>2</sup> )	
					세계유산구역	세계유산완충구역
1239	경상북도 경주시 강동면 양동리	823-3	답	57.3		57.3
1240	경상북도 경주시 강동면 양동리	430-1	천	88.5		88.5
1241	경상북도 경주시 강동면 양동리	823-2	답	1,980.5		1,980.5
1242	경상북도 경주시 강동면 양동리	1057-1	도	75.6		75.6
1243	경상북도 경주시 강동면 양동리	824-1	답	1,991.2		1,991.2
1244	경상북도 경주시 강동면 양동리	483-1	제	729.2		729.2
1245	경상북도 경주시 강동면 양동리	824-2	답	1,982.3		1,982.3
1246	경상북도 경주시 강동면 양동리	484-1	제	403.9		403.9
1247	경상북도 경주시 강동면 양동리	484-2	제	1,307.1		1,307.1
1248	경상북도 경주시 강동면 양동리	825-2	답	2,000.9		2,000.9
1249	경상북도 경주시 강동면 양동리	826-1	답	1,961.1		1,961.1
1250	경상북도 경주시 강동면 양동리	47	제	570.5		570.5
1251	경상북도 경주시 강동면 양동리	828-1	답	1,973.4		1,973.4
1252	경상북도 경주시 강동면 양동리	828-2	답	2,030.3		2,030.3
1253	경상북도 경주시 강동면 양동리	835-1	답	1,982.3		1,982.3
1254	경상북도 경주시 강동면 양동리	485-1	진	1,137.4		1,137.4
1255	경상북도 경주시 강동면 양동리	836-1	답	2,013.4		2,013.4
1256	경상북도 경주시 강동면 양동리	836-2	답	1,030.0		1,030.0
1257	경상북도 경주시 강동면 양동리	485-2	제	1,497.3		1,497.3
1258	경상북도 경주시 강동면 양동리	850-2	답	1,988.2		1,988.2
1259	경상북도 경주시 강동면 양동리	849	답	1,980.9		1,980.9
1260	경상북도 경주시 강동면 양동리	45-1	천	1,950.4		1,950.4
1261	경상북도 경주시 강동면 양동리	848-2	답	1,942.9		1,942.9
1262	경상북도 경주시 강동면 양동리	847-1	답	2,002.5		2,002.5
1263	경상북도 경주시 강동면 양동리	847-2	답	1,982.1		1,982.1
1264	경상북도 경주시 강동면 양동리	846-1	답	2,034.0		2,034.0
1265	경상북도 경주시 강동면 양동리	845-1	답	1,999.5		1,999.5
1266	경상북도 경주시 강동면 양동리	45-2	제	640.6		640.6
1267	경상북도 경주시 강동면 양동리	845-2	답	2,006.0		2,006.0
1268	경상북도 경주시 강동면 양동리	486-1	제	1,072.7		1,072.7
1269	경상북도 경주시 강동면 양동리	844-1	답	988.4		988.4
1270	경상북도 경주시 강동면 양동리	46	임	1,142.3		1,142.3
1271	경상북도 경주시 강동면 양동리	855-1	답	2,011.7		2,011.7
1272	경상북도 경주시 강동면 양동리	855-2	답	2,003.3		2,003.3
1273	경상북도 경주시 강동면 양동리	856-1	답	1,967.2		1,967.2
1274	경상북도 경주시 강동면 양동리	857-1	답	1,962.6		1,962.6
1275	경상북도 경주시 강동면 양동리	857-2	답	2,038.1		2,038.1
1276	경상북도 경주시 강동면 양동리	42	임	4,678.2		4,678.2
1277	경상북도 경주시 강동면 양동리	859-1	답	2,005.4		2,005.4
1278	경상북도 경주시 강동면 양동리	43-1	진	1,284.4		1,284.4
1279	경상북도 경주시 강동면 양동리	44-2	제	2,433.3		2,433.3
1280	경상북도 경주시 강동면 양동리	859-2	답	1,976.3		1,976.3
1281	경상북도 경주시 강동면 양동리	42-1	진	5,001.6		5,001.6
1282	경상북도 경주시 강동면 양동리	914-1	답	1,994.8		1,994.8
1283	경상북도 경주시 강동면 양동리	914-2	답	1,017.8		1,017.8
1284	경상북도 경주시 강동면 양동리	43-2	제	609.6		609.6
1285	경상북도 경주시 강동면 양동리	44-3	제	240.2		240.2
1286	경상북도 경주시 강동면 양동리	921	답	982.0		982.0
1287	경상북도 경주시 강동면 양동리	919-1	답	4,355.9		4,355.9
1288	경상북도 경주시 강동면 양동리	924	구	1,103.5		1,103.5
1289	경상북도 경주시 강동면 양동리	487-2	제	74.1		74.1
1290	경상북도 경주시 강동면 양동리	41-1	제	1,149.0		1,149.0
1291	경상북도 경주시 강동면 양동리	924-4	구	200.2		200.2
1292	경상북도 경주시 강동면 양동리	1006-4	구	503.3		503.3
1293	경상북도 경주시 강동면 양동리	1005	천	663.4		663.4
1294	경상북도 경주시 강동면 양동리	919-3	구	90.2		90.2
1295	경상북도 경주시 강동면 양동리	1006-8	구	786.2		786.2
1296	경상북도 경주시 강동면 안계리	산97-2	임	792.2		792.2
1297	경상북도 경주시 강동면 양동리	1400	답	5,472.7		5,472.7
1298	경상북도 경주시 강동면 양동리	1399	답	1,924.7		1,924.7
1299	경상북도 경주시 강동면 양동리	1398	답	3,799.7		3,799.7
1300	경상북도 경주시 강동면 양동리	851-2	답	1,987.5		1,987.5
1301	경상북도 경주시 강동면 양동리	9-3	진	65.1	65.1	
1302	경상북도 경주시 강동면 양동리	9-1	진	540.3	540.3	
1303	경상북도 경주시 강동면 양동리	993	도	148.4	148.4	
1304	경상북도 경주시 강동면 양동리	0-9	가	111.7	111.7	

연번	소재지	지번	지목	전체면적(㎡)	지정면적(㎡)	
					세계유산구역	세계유산완충구역
1305	경상북도 경주시 강동면 양동리	1004-69	도	385.3		385.3
1306	경상북도 경주시 강동면 양동리	1004-9	답	796.9		796.9
1307	경상북도 경주시 강동면 양동리	41-3	계	289.7		289.7
1308	경상북도 경주시 강동면 양동리	487-3	계	327.5		327.5
1309	경상북도 경주시 강동면 양동리	41-2	전	1,024.0		1,024.0
1310	경상북도 경주시 강동면 양동리	487-1	전	5,153.2		5,153.2
1311	경상북도 경주시 강동면 양동리	1004-72	전	57.8		57.8
1312	경상북도 경주시 강동면 양동리	1004-71	전	6.6		6.6
1313	경상북도 경주시 강동면 양동리	301-7	전	428.0		428.0
1314	경상북도 경주시 강동면 양동리	307-3	전	2,011.5		2,011.5
1315	경상북도 경주시 강동면 양동리	310-1	도	351.3	351.3	
1316	경상북도 경주시 강동면 양동리	310	전	272.8	272.8	
1317	경상북도 경주시 강동면 양동리	311-10	전	147.1		147.1
1318	경상북도 경주시 강동면 양동리	311-8	도	146.1		146.1
1319	경상북도 경주시 강동면 양동리	311-7	도	286.1		286.1
1320	경상북도 경주시 강동면 양동리	311-4	전	240.1		240.1
1321	경상북도 경주시 강동면 양동리	312-3	전	309.0		309.0
1322	경상북도 경주시 강동면 양동리	312-2	전	106.0		106.0
1323	경상북도 경주시 강동면 양동리	320-4	도	426.7	426.7	
1324	경상북도 경주시 강동면 양동리	320-1	임	1,505.4	1,505.4	
1325	경상북도 경주시 강동면 양동리	323-4	도	190.8		190.8
1326	경상북도 경주시 강동면 양동리	319-4	도	96.7	96.7	
1327	경상북도 경주시 강동면 양동리	321-3	전	893.4		893.4
1328	경상북도 경주시 강동면 양동리	323-3	전	951.9		951.9
1329	경상북도 경주시 강동면 양동리	319-1	전	1,385.2	1,385.2	
1330	경상북도 경주시 강동면 양동리	714-1	계	89.3		89.3
1331	경상북도 경주시 강동면 양동리	713-2	계	1,004.9		1,004.9
1332	경상북도 경주시 강동면 양동리	723-4	구	12.7		12.7
1333	경상북도 경주시 강동면 양동리	1541	도	1,761.3		1,761.3
1334	경상북도 경주시 강동면 양동리	1540	구	625.5		625.5
1335	경상북도 경주시 강동면 양동리	1384	답	4,017.6		4,017.6
1336	경상북도 경주시 강동면 양동리	1526	구	1,199.1		1,199.1
1337	경상북도 경주시 강동면 양동리	1529	도	1,587.9		1,587.9
1338	경상북도 경주시 강동면 양동리	1406	답	2,147.1		2,147.1
1339	경상북도 경주시 강동면 양동리	1403	답	1,612.3		1,612.3
1340	경상북도 경주시 강동면 인동리	700-1	임	67.8		67.8
1341	경상북도 경주시 강동면 인동리	875	구	175.2		175.2
1342	경상북도 경주시 강동면 인동리	721	전	1,003.0		1,003.0
1343	경상북도 경주시 강동면 양동리	278	계	1,664.4		1,664.4
1344	경상북도 경주시 강동면 양동리	231	전	1,266.1	1,266.1	
1345	경상북도 경주시 강동면 양동리	191	임	3,333.1	3,333.1	
1346	경상북도 경주시 강동면 양동리	377	천	10,029.1		10,029.1
1347	경상북도 경주시 강동면 양동리	35-2	대	554.9	554.9	
1348	경상북도 경주시 강동면 양동리	155-2	도	26.2		26.2
1349	경상북도 경주시 강동면 양동리	805-2	답	2,016.6		2,016.6
1350	경상북도 경주시 강동면 양동리	807-1	답	2,028.9		2,028.9
1351	경상북도 경주시 강동면 양동리	922	답	1,176.6		1,176.6
1352	경상북도 경주시 강동면 양동리	917-1	답	1,373.4		1,373.4
1353	경상북도 경주시 강동면 양동리	756-8	계	27.8		27.8
1354	경상북도 경주시 강동면 양동리	756-6	계	66.0		66.0
1355	경상북도 경주시 강동면 양동리	755-10	계	606.7		606.7
1356	경상북도 경주시 강동면 양동리	755-12	계	117.1		117.1
1357	경상북도 경주시 강동면 양동리	756-7	계	40.3		40.3
1358	경상북도 경주시 강동면 양동리	756-9	계	7.1		7.1
1359	경상북도 경주시 강동면 양동리	754-7	계	120.7		120.7
1360	경상북도 경주시 강동면 양동리	769-5	답	12.4		12.4
1361	경상북도 경주시 강동면 양동리	1016-7	구	139.9		139.9
1362	경상북도 경주시 강동면 양동리	822-3	계	746.1		746.1
1363	경상북도 경주시 강동면 양동리	822-2	답	1,841.6		1,841.6
1364	경상북도 경주시 강동면 양동리	822-1	답	439.9		439.9
1365	경상북도 경주시 강동면 양동리	804-1	계	706.0		706.0
1366	경상북도 경주시 강동면 양동리	803-1	계	210.9		210.9
1367	경상북도 경주시 강동면 양동리	803	답	403.8		403.8
1368	경상북도 경주시 강동면 인동리	710-1	천	414.9		414.9
1369	경상북도 경주시 강동면 인동리	709-5	계	1,155.8		1,155.8
1370	경상북도 경주시 강동면 인동리	701-8	계	305.6		305.6



연번	소재지	지번	지목	전체면적(㎡)	지정면적(㎡)	
					세계유산구역	세계유산완충구역
1371	경상북도 경주시 강동면 인동리	702-8	제	17.2		17.2
1372	경상북도 경주시 강동면 인동리	709-4	제	435.8		435.8
1373	경상북도 경주시 강동면 인동리	709-3	제	1,029.2		1,029.2
1374	경상북도 경주시 강동면 인동리	701-4	제	272.5		272.5
1375	경상북도 경주시 강동면 인동리	702-7	제	1,858.8		1,858.8
1376	경상북도 경주시 강동면 인동리	703-10	제	1,417.2		1,382.9
1377	경상북도 경주시 강동면 인동리	708-11	제	271.7		55.8
1378	경상북도 경주시 강동면 인동리	711-4	제	2,148.0		240.6
1379	경상북도 경주시 강동면 인동리	703-1	제	4,911.4		4,911.4
1380	경상북도 경주시 강동면 양동리	823-4	제	10.5		10.5
1381	경상북도 경주시 강동면 양동리	823-1	답	1,263.2		1,263.2
1382	경상북도 경주시 강동면 양동리	486-10	제	22.0		22.0
1383	경상북도 경주시 강동면 양동리	486-8	제	86.1		86.1
1384	경상북도 경주시 강동면 양동리	486-7	제	153.5		153.5
1385	경상북도 경주시 강동면 양동리	852-2	제	6.6		6.6
1386	경상북도 경주시 강동면 양동리	852-3	과	136.2		136.2
1387	경상북도 경주시 강동면 양동리	851-4	제	532.7		532.7
1388	경상북도 경주시 강동면 양동리	486-5	전	70.0		70.0
1389	경상북도 경주시 강동면 양동리	852-1	과	604.3		604.3
1390	경상북도 경주시 강동면 양동리	851-1	답	1,725.5		1,725.5
1391	경상북도 경주시 강동면 양동리	592-4	제	314.6		314.6
1392	경상북도 경주시 강동면 양동리	산27-11	임	15,164.2	15,164.2	
1393	경상북도 경주시 강동면 인동리	704-4	제	216.9		216.9
1394	경상북도 경주시 강동면 양동리	280	천	7,280.4		7,280.4
1395	경상북도 경주시 강동면 양동리	252	임	1,098.1	1,098.1	
1396	경상북도 경주시 강동면 양동리	1004-60	전	57.7		57.7
1397	경상북도 경주시 강동면 양동리	354-1	제	18.8		18.8
1398	경상북도 경주시 강동면 양동리	8-1	도	62.4	62.4	
1399	경상북도 경주시 강동면 양동리	208	임	1,707.6	1,707.6	
1400	경상북도 경주시 강동면 양동리	982	도	50.0	50.0	
1401	경상북도 경주시 강동면 양동리	746-1	제	450.6		450.6
1402	경상북도 경주시 강동면 양동리	146	임	184.8	184.8	
1403	경상북도 경주시 강동면 양동리	80-6	천	45.1		45.1
1404	경상북도 경주시 강동면 양동리	419-1	제	377.3		377.3
1405	경상북도 경주시 강동면 양동리	72-13	제	228.0		228.0
1406	경상북도 경주시 강동면 양동리	68-22	전	162.9		162.9
1407	경상북도 경주시 강동면 양동리	923	답	3,886.4		3,886.4
1408	경상북도 경주시 강동면 양동리	42-2	제	60.5		60.5
1409	경상북도 경주시 강동면 인동리	산49	임	18,274.2		2,917.3
1410	경상북도 경주시 강동면 인동리	690	임	169.3		169.3
1411	경상북도 경주시 강동면 인동리	706	제	1,975.5		1,959.8
1412	경상북도 경주시 강동면 인동리	875-1	답	5,032.7		5,032.7
1413	경상북도 경주시 강동면 양동리	292-1	답	32.1		32.1
1414	경상북도 경주시 강동면 양동리	산27-1	임	1,223.5		1,223.5
1415	경상북도 경주시 강동면 양동리	3	임	1,630.0	1,630.0	
1416	경상북도 경주시 강동면 양동리	8-2	대	402.9	402.9	
1417	경상북도 경주시 강동면 양동리	211-1	임	4,065.3	4,065.3	
1418	경상북도 경주시 강동면 양동리	378-4	천	3,244.4		3,244.4
1419	경상북도 경주시 강동면 양동리	80-5	도	171.2		171.2
1420	경상북도 경주시 강동면 양동리	805-1	답	1,954.8		1,954.8
1421	경상북도 경주시 강동면 양동리	806-2	답	1,999.6		1,999.6
1422	경상북도 경주시 강동면 양동리	920	답	2,141.1		2,141.1
1423	경상북도 경주시 강동면 양동리	919-2	답	1,447.1		1,447.1
1424	경상북도 경주시 강동면 양동리	산27-9	임	42,968.8		42,968.8
1425	경상북도 경주시 강동면 양동리	311-11	전	901.4		901.4
1426	경상북도 경주시 강동면 양동리	311-3	전	6,461.4		6,461.4
1427	경상북도 경주시 강동면 양동리	1004-53	도	405.1		405.1
1428	경상북도 경주시 강동면 양동리	1004-74	답	183.5		183.5
1429	경상북도 경주시 강동면 양동리	1004-25	답	3,084.2		3,084.2
1430	경상북도 경주시 강동면 양동리	32-5	대	280.6	280.6	
1431	경상북도 경주시 강동면 양동리	32-4	답	249.1	249.1	
1432	경상북도 경주시 강동면 양동리	32-1	답	517.7	517.7	
1433	경상북도 경주시 강동면 양동리	311-2	도	197.5		197.5
1434	경상북도 경주시 강동면 양동리	311-6	도	175.8		175.8
1435	경상북도 경주시 강동면 양동리	155-6	도	370.1	370.1	
1436	경상북도 경주시 강동면 양동리	155-1	임	14,225.6	14,225.6	

연번	소재지	지번	지목	전체면적(m <sup>2</sup> )	지정면적(m <sup>2</sup> )	
					세계유산구역	세계유산완충구역
1437	경상북도 경주시 강동면 양동리	217-2	대	1,228.0	1,228.0	
1438	경상북도 경주시 강동면 양동리	217-3	대	428.1	428.1	
1439	경상북도 경주시 강동면 양동리	754-9	답	178.3		178.3
1440	경상북도 경주시 강동면 양동리	754-1	계	660.2		660.2
1441	경상북도 경주시 강동면 양동리	1089-5	답	3,523.0		3,523.0
1442	경상북도 경주시 강동면 양동리	1089-4	답	1,849.4		1,849.4
1443	경상북도 경주시 강동면 양동리	1089-2	답	3,677.7		3,677.7
1444	경상북도 경주시 강동면 양동리	1089-1	답	1,776.0		1,776.0
1445	경상북도 경주시 강동면 양동리	1089	답	3,980.6		3,980.6
1446	경상북도 경주시 강동면 양동리	1088-4	답	1,763.9		1,763.9
1447	경상북도 경주시 강동면 양동리	1088-3	답	3,057.9		3,057.9
1448	경상북도 경주시 강동면 양동리	1088-2	답	1,247.4		1,247.4
1449	경상북도 경주시 강동면 양동리	778-3	답	143.5		143.5
1450	경상북도 경주시 강동면 양동리	777-3	답	174.5		174.5
1451	경상북도 경주시 강동면 양동리	768-4	답	126.4		126.4
1452	경상북도 경주시 강동면 양동리	778-4	답	150.0		150.0
1453	경상북도 경주시 강동면 양동리	807-3	구	936.5		936.5
1454	경상북도 경주시 강동면 양동리	914-3	구	6.3		6.3
1455	경상북도 경주시 강동면 양동리	924-2	구	462.8		462.8
1456	경상북도 경주시 강동면 양동리	855-3	구	800.8		800.8
1457	경상북도 경주시 강동면 양동리	821-3	도	887.0		887.0
1458	경상북도 경주시 강동면 양동리	812	구	1,769.5		1,769.5
1459	경상북도 경주시 강동면 양동리	812-2	구	1,627.6		1,627.6
1460	경상북도 경주시 강동면 양동리	65-7	전	92.4		92.4
1461	경상북도 경주시 강동면 양동리	65-8	전	1,006.4		1,006.4
1462	경상북도 경주시 강동면 양동리	567-3	도	33.6		33.6
1463	경상북도 경주시 강동면 양동리	568-2	도	33.5		33.5
1464	경상북도 경주시 강동면 양동리	568-3	계	581.0		581.0
1465	경상북도 경주시 강동면 양동리	614-1	도	68.1		68.1
1466	경상북도 경주시 강동면 양동리	301-2	전	2,259.9		2,259.9
1467	경상북도 경주시 강동면 양동리	114	대	792.6	792.6	
1468	경상북도 경주시 강동면 양동리	114-1	대	38.8	38.8	
1469	경상북도 경주시 강동면 양동리	130	답	2,449.4	2,449.4	
1470	경상북도 경주시 강동면 양동리	130-1	답	467.6	467.6	
1471	경상북도 경주시 강동면 양동리	131	답	204.7	204.7	
1472	경상북도 경주시 강동면 양동리	132-1	답	390.5	390.5	
1473	경상북도 경주시 강동면 양동리	132	답	1,349.9	1,349.9	
1474	경상북도 경주시 강동면 양동리	301-4	전	2,525.8		2,525.8
1475	경상북도 경주시 강동면 양동리	301-9	전	137.6		137.6
1476	경상북도 경주시 강동면 양동리	676-3	구	20.8		20.8
1477	경상북도 경주시 강동면 양동리	745-4	도	69.7		69.7
1478	경상북도 경주시 강동면 양동리	745-5	계	579.4		579.4
1479	경상북도 경주시 강동면 양동리	746-7	도	19.0		19.0
1480	경상북도 경주시 강동면 양동리	746-8	계	242.4		242.4
1481	경상북도 경주시 강동면 양동리	711-4	도	11.1		11.1
1482	경상북도 경주시 강동면 양동리	66-15	도	172.2		172.2
1483	경상북도 경주시 강동면 양동리	66-16	도	78.1		78.1
1484	경상북도 경주시 강동면 양동리	49-7	전	710.6		710.6
1485	경상북도 경주시 강동면 양동리	66-12	천	545.4		545.4
1486	경상북도 경주시 강동면 양동리	66-7	천	152.0		152.0
1487	경상북도 경주시 강동면 양동리	66-14	천	472.7		472.7
1488	경상북도 경주시 강동면 양동리	67-2	천	203.9		203.9
1489	경상북도 경주시 강동면 양동리	67-3	천	202.1		202.1
1490	경상북도 경주시 강동면 양동리	68-3	천	186.0		186.0
1491	경상북도 경주시 강동면 양동리	68-24	천	58.1		58.1
1492	경상북도 경주시 강동면 양동리	68-26	천	546.0		546.0
1493	경상북도 경주시 강동면 양동리	68-7	천	185.5		185.5
1494	경상북도 경주시 강동면 양동리	68-30	천	287.5		287.5
1495	경상북도 경주시 강동면 양동리	68-11	천	463.3		463.3
1496	경상북도 경주시 강동면 양동리	69-1	천	367.2		367.2
1497	경상북도 경주시 강동면 양동리	69-7	천	86.2		86.2
1498	경상북도 경주시 강동면 양동리	80-1	천	463.7		463.7
1499	경상북도 경주시 강동면 양동리	80-2	천	2,846.6		2,846.6
1500	경상북도 경주시 강동면 양동리	80-10	천	919.0		919.0
1501	경상북도 경주시 강동면 양동리	80-7	천	108.2		108.2
1502	경상북도 경주시 강동면 양동리	80-11	천	312.8		312.8

연번	소재지	지번	지목	전체면적(㎡)	지정면적(㎡)	
					세계유산구역	세계유산완충구역
1503	경상북도 경주시 강동면 양동리	82	대	923.3	923.3	
1504	경상북도 경주시 강동면 양동리	151-1	임	4,886.8	4,886.8	
1505	경상북도 경주시 강동면 양동리	151-8	임	162.7	162.7	
1506	경상북도 경주시 강동면 양동리	998	도	3,037.9	3,037.9	
1507	경상북도 경주시 강동면 양동리	78	천	4,697.7		4,697.7
1508	경상북도 경주시 강동면 양동리	998-1	도	419.3	158.7	260.6
1509	경상북도 경주시 강동면 양동리	1003-5	도	179.3		179.3
1510	경상북도 경주시 강동면 양동리	1003-9	도	79.1		79.1
1511	경상북도 경주시 강동면 양동리	1093-3	도	3,077.6		3,077.6
1512	경상북도 경주시 강동면 양동리	1093-5	도	3,077.8		3,077.8
1513	경상북도 경주시 강동면 양동리	1092-9	구	923.3		923.3
1514	경상북도 경주시 강동면 양동리	1093-6	도	3,609.0		3,609.0
1515	경상북도 경주시 강동면 양동리	762-9	답	107.2		107.2
1516	경상북도 경주시 강동면 양동리	781-3	구	18.7		18.7
1517	경상북도 경주시 강동면 양동리	1092-14	구	377.4		377.4
1518	경상북도 경주시 강동면 양동리	763-4	유	842.8		842.8
1519	경상북도 경주시 강동면 양동리	739-5	답	7.8		7.8
1520	경상북도 경주시 강동면 양동리	1092-12	구	3,472.6		3,472.6
1521	경상북도 경주시 강동면 양동리	740-4	답	16.9		16.9
1522	경상북도 경주시 강동면 양동리	740-3	답	34.1		34.1
1523	경상북도 경주시 강동면 양동리	103-2	대	177.5	177.5	
1524	경상북도 경주시 강동면 양동리	107-1	대	21.9	21.9	
1525	경상북도 경주시 강동면 양동리	107	대	1,092.2	1,092.2	
1526	경상북도 경주시 강동면 양동리	1090-4	답	1,187.2		1,187.2
1527	경상북도 경주시 강동면 양동리	1090-1	답	1,858.6		1,858.6
1528	경상북도 경주시 강동면 양동리	1090-2	답	1,327.5		1,327.5
1529	경상북도 경주시 강동면 양동리	1090-3	답	1,867.6		1,867.6
1530	경상북도 경주시 강동면 양동리	781-6	구	21.4		21.4
1531	경상북도 경주시 강동면 양동리	770-7	채	203.4		203.4
1532	경상북도 경주시 강동면 양동리	1093-9	도	706.0		706.0
1533	경상북도 경주시 강동면 양동리	1093-8	도	2,398.3		2,398.3
1534	경상북도 경주시 안강읍 안강리	998-13	도	2,499.3		2,499.3
1535	경상북도 경주시 안강읍 안강리	999-18	구	16,716.9		16,716.9
1536	경상북도 경주시 강동면 양동리	1003-10	도	438.0		438.0
1537	경상북도 경주시 강동면 양동리	998-2	도	339.2		339.2
1538	경상북도 경주시 강동면 양동리	1079	답	1,907.1		1,907.1
1539	경상북도 경주시 강동면 양동리	1088	답	2,924.6		2,924.6
1540	경상북도 경주시 강동면 양동리	1087-5	답	1,644.3		1,644.3
1541	경상북도 경주시 강동면 양동리	1087-4	답	2,633.0		2,633.0
1542	경상북도 경주시 강동면 양동리	1079-2	답	2,552.9		2,552.9
1543	경상북도 경주시 강동면 양동리	1080	답	1,949.9		1,949.9
1544	경상북도 경주시 강동면 양동리	1080-1	답	1,944.4		1,944.4
1545	경상북도 경주시 강동면 양동리	1092-13	구	138.4		138.4
1546	경상북도 경주시 강동면 양동리	775-4	답	207.0		207.0
1547	경상북도 경주시 강동면 양동리	775-5	답	205.6		205.6
1548	경상북도 경주시 강동면 양동리	1081	답	1,877.2		1,877.2
1549	경상북도 경주시 강동면 양동리	1093-7	도	19.2		19.2
1550	경상북도 경주시 강동면 양동리	1080-2	답	1,997.7		1,997.7
1551	경상북도 경주시 강동면 양동리	1080-3	답	1,940.2		1,940.2
1552	경상북도 경주시 강동면 양동리	1092-8	구	523.0		523.0
1553	경상북도 경주시 강동면 양동리	1078-2	답	3,544.5		3,544.5
1554	경상북도 경주시 강동면 양동리	1078-1	답	1,753.2		1,753.2
1555	경상북도 경주시 강동면 양동리	1077-3	답	1,798.5		1,798.5
1556	경상북도 경주시 강동면 양동리	1077-2	답	1,966.9		1,966.9
1557	경상북도 경주시 강동면 양동리	1077-1	답	1,916.0		1,916.0
1558	경상북도 경주시 강동면 양동리	1076-1	답	1,805.3		1,805.3
1559	경상북도 경주시 강동면 양동리	1076	답	1,207.2		1,207.2
1560	경상북도 경주시 강동면 양동리	1082-2	답	2,187.6		2,187.6
1561	경상북도 경주시 강동면 양동리	산2-2	도	6,126.2		1,529.2
1562	경상북도 경주시 강동면 양동리	산2	임	142,125.2		86,726.2
1563	경상북도 경주시 강동면 양동리	1004-38	전	4,883.5		4,883.5
1564	경상북도 경주시 강동면 양동리	1004-75	전	30.3		30.3
1565	경상북도 경주시 강동면 양동리	1004-37	전	4,039.9		4,039.9
1566	경상북도 경주시 강동면 양동리	976-2	구	173.6	57.9	115.7
1567	경상북도 경주시 강동면 양동리	976-3	구	1,478.0		1,478.0
1568	경상북도 경주시 강동면 양동리	1387	답	6,392.0		6,392.0

연번	소재지	지번	지목	전체면적(㎡)	지정면적(㎡)	
					세계유산구역	세계유산완충구역
1569	경상북도 경주시 강동면 양동리	1393	답	3,962.1		3,962.1
1570	경상북도 경주시 강동면 양동리	29-1	대	255.4	255.4	
1571	경상북도 경주시 강동면 인동리	689-3	임	1,247.9		1,247.9
1572	경상북도 경주시 강동면 인동리	711-3	도	674.1		260.9
1573	경상북도 경주시 강동면 양동리	1271	답	1,869.7		1,869.7
1574	경상북도 경주시 강동면 양동리	1502	도	1,591.7		1,591.7
1575	경상북도 경주시 강동면 양동리	1282	답	10,295.2		10,295.2
1576	경상북도 경주시 강동면 양동리	1281	답	5,082.1		5,082.1
1577	경상북도 경주시 강동면 양동리	1280	답	1,973.8		1,973.8
1578	경상북도 경주시 강동면 양동리	1279	답	3,017.0		3,017.0
1579	경상북도 경주시 강동면 양동리	1277	답	2,918.7		2,918.7
1580	경상북도 경주시 강동면 양동리	1500	도	1,257.0		1,257.0
1581	경상북도 경주시 강동면 양동리	1499	구	451.1		451.1
1582	경상북도 경주시 강동면 양동리	1293	답	1,781.6		1,781.6
1583	경상북도 경주시 강동면 양동리	1291	답	1,889.8		1,889.8
1584	경상북도 경주시 강동면 양동리	1290	답	3,724.6		3,724.6
1585	경상북도 경주시 강동면 양동리	1289	답	2,269.4		2,269.4
1586	경상북도 경주시 강동면 양동리	1288	답	1,483.2		1,483.2
1587	경상북도 경주시 강동면 양동리	1286	답	3,775.5		3,775.5
1588	경상북도 경주시 강동면 양동리	1285	답	1,131.1		1,131.1
1589	경상북도 경주시 강동면 양동리	1284	답	4,547.4		4,547.4
1590	경상북도 경주시 강동면 양동리	1283	답	5,599.4		5,599.4
1591	경상북도 경주시 강동면 양동리	1506	구	1,349.4		1,349.4
1592	경상북도 경주시 강동면 양동리	1294	답	4,176.8		4,176.8
1593	경상북도 경주시 강동면 양동리	1504	도	305.8		305.8
1594	경상북도 경주시 강동면 양동리	1308	답	2,004.4		2,004.4
1595	경상북도 경주시 강동면 양동리	1307	답	2,468.1		2,468.1
1596	경상북도 경주시 강동면 양동리	1306	답	4,999.1		4,999.1
1597	경상북도 경주시 강동면 양동리	1302	답	1,935.4		1,935.4
1598	경상북도 경주시 강동면 양동리	1301	답	1,605.8		1,605.8
1599	경상북도 경주시 강동면 양동리	1300	답	1,643.8		1,643.8
1600	경상북도 경주시 강동면 양동리	1298	답	2,019.8		2,019.8
1601	경상북도 경주시 강동면 양동리	1297	답	4,169.8		4,169.8
1602	경상북도 경주시 강동면 양동리	1296	답	2,041.4		2,041.4
1603	경상북도 경주시 강동면 양동리	1295	답	1,080.5		1,080.5
1604	경상북도 경주시 강동면 양동리	1509	구	545.1		545.1
1605	경상북도 경주시 강동면 양동리	1505	구	1,179.7		1,179.7
1606	경상북도 경주시 강동면 양동리	1321	답	457.8		457.8
1607	경상북도 경주시 강동면 양동리	1319	답	1,329.1		1,329.1
1608	경상북도 경주시 강동면 양동리	1513	구	74.7		74.7
1609	경상북도 경주시 강동면 양동리	1318	답	1,814.6		1,814.6
1610	경상북도 경주시 강동면 양동리	1317	답	1,832.2		1,832.2
1611	경상북도 경주시 강동면 양동리	1316	답	8,880.8		8,880.8
1612	경상북도 경주시 강동면 양동리	1314	답	3,681.3		3,681.3
1613	경상북도 경주시 강동면 양동리	1313	답	3,361.2		3,361.2
1614	경상북도 경주시 강동면 양동리	1312	답	3,260.4		3,260.4
1615	경상북도 경주시 강동면 양동리	1311	답	1,929.7		1,929.7
1616	경상북도 경주시 강동면 양동리	1310	답	1,940.3		1,940.3
1617	경상북도 경주시 강동면 양동리	1309	답	3,887.4		3,887.4
1618	경상북도 경주시 강동면 양동리	1511	구	573.6		573.6
1619	경상북도 경주시 강동면 양동리	1335	답	2,049.0		2,049.0
1620	경상북도 경주시 강동면 양동리	1334	답	4,060.0		4,060.0
1621	경상북도 경주시 강동면 양동리	1333	답	2,071.8		2,071.8
1622	경상북도 경주시 강동면 양동리	1332	답	1,897.0		1,897.0
1623	경상북도 경주시 강동면 양동리	1330	답	1,616.8		1,616.8
1624	경상북도 경주시 강동면 양동리	1329	답	1,620.0		1,620.0
1625	경상북도 경주시 강동면 양동리	1328	답	1,833.4		1,833.4
1626	경상북도 경주시 강동면 양동리	1327	답	1,864.0		1,864.0
1627	경상북도 경주시 강동면 양동리	1326	답	1,904.6		1,904.6
1628	경상북도 경주시 강동면 양동리	1325	답	3,734.5		3,734.5
1629	경상북도 경주시 강동면 양동리	1323	답	1,839.0		1,839.0
1630	경상북도 경주시 강동면 양동리	1304	답	3,754.5		3,754.5
1631	경상북도 경주시 강동면 양동리	1322	답	2,006.0		2,006.0
1632	경상북도 경주시 강동면 양동리	1515	구	1,439.1		1,439.1
1633	경상북도 경주시 강동면 양동리	1510	도	1,598.4		1,598.4
1634	경상북도 경주시 강동면 양동리	1345	답	3,074.9		3,074.9

연번	소재지	지번	지목	전체면적(㎡)	지정면적(㎡)	
					세계유산구역	세계유산완충구역
1635	경상북도 경주시 강동면 양동리	1344	답	2,047.5		2,047.5
1636	경상북도 경주시 강동면 양동리	1343	답	1,964.9		1,964.9
1637	경상북도 경주시 강동면 양동리	1341	답	1,992.8		1,992.8
1638	경상북도 경주시 강동면 양동리	1340	답	4,006.5		4,006.5
1639	경상북도 경주시 강동면 양동리	1339	답	4,319.2		4,319.2
1640	경상북도 경주시 강동면 양동리	1337	답	2,144.3		2,144.3
1641	경상북도 경주시 강동면 양동리	1516	구	1,293.5		1,293.5
1642	경상북도 경주시 강동면 양동리	1347	답	3,978.1		3,978.1
1643	경상북도 경주시 강동면 양동리	1517	구	125.9		125.9
1644	경상북도 경주시 강동면 양동리	1514	도	310.2		310.2
1645	경상북도 경주시 강동면 양동리	1512	도	1,708.0		1,708.0
1646	경상북도 경주시 강동면 양동리	1356	답	1,940.8		1,940.8
1647	경상북도 경주시 강동면 양동리	1355	답	4,853.4		4,853.4
1648	경상북도 경주시 강동면 양동리	1354	답	4,031.9		4,031.9
1649	경상북도 경주시 강동면 양동리	1353	답	1,929.1		1,929.1
1650	경상북도 경주시 강동면 양동리	1351	답	5,708.7		5,708.7
1651	경상북도 경주시 강동면 양동리	1350	답	1,880.6		1,880.6
1652	경상북도 경주시 강동면 양동리	1349	답	1,888.0		1,888.0
1653	경상북도 경주시 강동면 양동리	1348	답	1,845.0		1,845.0
1654	경상북도 경주시 강동면 양동리	1518	구	607.1		607.1
1655	경상북도 경주시 강동면 양동리	1519	도	1,688.3		1,688.3
1656	경상북도 경주시 강동면 양동리	1369	답	1,935.9		1,935.9
1657	경상북도 경주시 강동면 양동리	1368	답	1,974.2		1,974.2
1658	경상북도 경주시 강동면 양동리	1362	답	2,665.6		2,665.6
1659	경상북도 경주시 강동면 양동리	1361	답	2,649.0		2,649.0
1660	경상북도 경주시 강동면 양동리	1359	답	3,694.7		3,694.7
1661	경상북도 경주시 강동면 양동리	1358	답	1,902.0		1,902.0
1662	경상북도 경주시 강동면 양동리	1520	구	576.5		576.5
1663	경상북도 경주시 강동면 양동리	1521	도	1,692.3		1,692.3
1664	경상북도 경주시 강동면 양동리	1342-1	답	1,999.9		1,999.9
1665	경상북도 경주시 강동면 양동리	1487	구	6,306.3		4,992.4
1666	경상북도 경주시 강동면 양동리	1483	구	4,717.4		2,919.0
1667	경상북도 경주시 강동면 인동리	689-1	대	582.2		582.2
1668	경상북도 경주시 강동면 인동리	689-4	도	74.2		74.2
1669	경상북도 경주시 강동면 양동리	1342	답	2,631.9		2,631.9
1670	경상북도 경주시 강동면 양동리	986-3	대	534.8		534.8
1671	경상북도 경주시 강동면 양동리	987	도	872.5	562.3	310.2
1672	경상북도 경주시 강동면 양동리	산27-12	임	41,369.8		41,369.8
1673	경상북도 경주시 강동면 양동리	421-3	철	601.2		601.2
1674	경상북도 경주시 강동면 양동리	421-4	철	11.4		11.4
1675	경상북도 경주시 강동면 양동리	421-5	철	45.3		45.3
1676	경상북도 경주시 강동면 양동리	423-3	철	2.0		2.0
1677	경상북도 경주시 강동면 양동리	425-3	철	239.4		239.4
1678	경상북도 경주시 강동면 양동리	425-5	철	465.4		465.4
1679	경상북도 경주시 강동면 양동리	425-7	철	6.8		6.8
1680	경상북도 경주시 강동면 양동리	426-2	철	553.4		553.4
1681	경상북도 경주시 강동면 양동리	427-1	철	165.4		165.4
1682	경상북도 경주시 강동면 양동리	439-2	철	709.2		709.2
1683	경상북도 경주시 강동면 양동리	440-2	철	556.9		556.9
1684	경상북도 경주시 강동면 양동리	441-2	철	473.5		473.5
1685	경상북도 경주시 강동면 양동리	442-2	철	1,132.3		1,132.3
1686	경상북도 경주시 강동면 양동리	442-4	철	57.5		57.5
1687	경상북도 경주시 강동면 양동리	444-2	철	380.1		380.1
1688	경상북도 경주시 강동면 양동리	451-2	철	552.4		552.4
1689	경상북도 경주시 강동면 양동리	451-4	철	64.1		64.1
1690	경상북도 경주시 강동면 양동리	452-1	철	217.9		217.9
1691	경상북도 경주시 강동면 양동리	453-1	철	12.8		12.8
1692	경상북도 경주시 강동면 양동리	454-2	철	953.5		953.5
1693	경상북도 경주시 강동면 양동리	456-3	철	619.9		619.9
1694	경상북도 경주시 강동면 양동리	456-5	철	109.4		109.4
1695	경상북도 경주시 강동면 양동리	457-1	철	504.1		504.1
1696	경상북도 경주시 강동면 양동리	48-1	철	409.9		409.9
1697	경상북도 경주시 강동면 양동리	48-2	철	87.2		87.2
1698	경상북도 경주시 강동면 양동리	49-2	철	1,559.3		1,559.3
1699	경상북도 경주시 강동면 양동리	68-2	철	2.3		2.3
1700	경상북도 경주시 강동면 양동리	74-2	철	434.1		434.1

연번	소재지	지번	지목	전체면적(㎡)	지정면적(㎡)	
					세계유산구역	세계유산완충구역
1701	경상북도 경주시 강동면 인동리	712	철	464.1		116.6
1702	경상북도 경주시 강동면 인동리	701-3	철	1,241.7		1,241.7
1703	경상북도 경주시 강동면 인동리	702-2	철	1,798.4		1,798.4
1704	경상북도 경주시 강동면 인동리	709-2	철	1,079.2		1,079.2
1705	경상북도 경주시 강동면 인동리	711-1	철	848.3		631.8
1706	경상북도 경주시 강동면 양동리	193	대	749.5	749.5	
1707	경상북도 경주시 강동면 양동리	65-6	전	6,382.4		6,382.4
1708	경상북도 경주시 강동면 양동리	66-2	답	938.8		938.8
1709	경상북도 경주시 강동면 양동리	66-17	답	26.0		26.0
1710	경상북도 경주시 강동면 양동리	66-11	답	150.7		150.7
1711	경상북도 경주시 강동면 양동리	66-18	답	180.2		180.2
1712	경상북도 경주시 강동면 양동리	25-1	전	97.4	97.4	
1713	경상북도 경주시 강동면 양동리	25-2	대	176.4	176.4	
1714	경상북도 경주시 강동면 양동리	1092-15	구	1,072.7		1,072.7
1715	경상북도 경주시 강동면 양동리	40-1	답	37.8	37.8	
1716	경상북도 경주시 강동면 양동리	40	답	511.9	511.9	
1717	경상북도 경주시 강동면 양동리	55	답	518.9	518.9	
1718	경상북도 경주시 강동면 양동리	55-1	답	134.8	134.8	
1719	경상북도 경주시 강동면 양동리	54-1	전	1,460.5		1,460.5
1720	경상북도 경주시 강동면 양동리	산21-2	임	82.5		82.5
1721	경상북도 경주시 강동면 양동리	산21-1	임	76.5		76.5
1722	경상북도 경주시 강동면 인동리	산41-1	임	51,993.4		38,593.5
1723	경상북도 경주시 강동면 인동리	산41-12	임	308.6		308.6
1724	경상북도 경주시 강동면 양동리	852	답	9,939.1		9,939.1
1725	경상북도 경주시 강동면 안계리	산91-7	임	679.8		679.8
1726	경상북도 경주시 강동면 안계리	산91-3	임	7,278.5		7,278.5
1727	경상북도 경주시 강동면 안계리	산91-6	임	1,645.4		1,645.4
1728	경상북도 경주시 강동면 양동리	318	대	937.0	937.0	

#### 4) 양동(동강서원)

연번	소재지	지번	지목	전체면적(㎡)	지정면적(㎡)	
					세계유산구역	세계유산완충구역
1	경상북도 경주시 강동면 유급리	산6	임	49,620.8		3,032.3
2	경상북도 경주시 강동면 유급리	산130	구	168.5		168.5
3	경상북도 경주시 강동면 유급리	94	수	273.4		273.4
4	경상북도 경주시 강동면 유급리	100-2	도	15.1		15.1
5	경상북도 경주시 강동면 유급리	100-4	대	220.1		220.1
6	경상북도 경주시 강동면 유급리	116-1	전	485.4		485.4
7	경상북도 경주시 강동면 유급리	116	대	188.8		188.8
8	경상북도 경주시 강동면 유급리	106-2	도	20.4		20.4
9	경상북도 경주시 강동면 유급리	112-5	대	294.3		294.3
10	경상북도 경주시 강동면 유급리	112-8	대	17.8		17.8
11	경상북도 경주시 강동면 유급리	144-1	대	11.5		11.5
12	경상북도 경주시 강동면 유급리	124-3	전	23.1		23.1
13	경상북도 경주시 강동면 유급리	142-2	도	424.2		424.2
14	경상북도 경주시 강동면 유급리	142-1	전	362.0		362.0
15	경상북도 경주시 강동면 유급리	249	답	3,058.9		3,037.9
16	경상북도 경주시 강동면 유급리	140-1	답	191.9		191.9
17	경상북도 경주시 강동면 유급리	142-4	전	181.8		181.8
18	경상북도 경주시 강동면 유급리	142-6	전	149.6		149.6
19	경상북도 경주시 강동면 유급리	137	답	307.6		307.6
20	경상북도 경주시 강동면 유급리	131-1	답	169.6		169.6
21	경상북도 경주시 강동면 유급리	138-8	답	52.5		52.5
22	경상북도 경주시 강동면 유급리	138-5	답	56.7		56.7
23	경상북도 경주시 강동면 유급리	132-2	답	1,851.1		1,851.1
24	경상북도 경주시 강동면 유급리	138-7	답	122.2		122.2
25	경상북도 경주시 강동면 유급리	129-1	답	179.5		179.5
26	경상북도 경주시 강동면 유급리	130-2	답	86.8		86.8
27	경상북도 경주시 강동면 유급리	130-1	답	113.5		113.5
28	경상북도 경주시 강동면 유급리	141-3	전	15.8		15.8
29	경상북도 경주시 강동면 유급리	131-5	답	8.5		8.5
30	경상북도 경주시 강동면 유급리	157-5	철	165.3		165.3
31	경상북도 경주시 강동면 유급리	132-15	답	95.9		95.9
32	경상북도 경주시 강동면 유급리	152-1	대	76.9		76.9
33	경상북도 경주시 강동면 유급리	153-5	대	2,145.8		2,145.8

연번	소재지	지번	지목	전체면적(㎡)	지정면적(㎡)	
					세계유산구역	세계유산완충구역
34	경상북도 경주시 강동면 유금리	132-18	답	98.9		98.9
35	경상북도 경주시 강동면 유금리	152-11	임	20.4		20.4
36	경상북도 경주시 강동면 유금리	157-10	전	106.0		106.0
37	경상북도 경주시 강동면 유금리	190-6	답	490.7		490.7
38	경상북도 경주시 강동면 유금리	152-3	전	54.5		54.5
39	경상북도 경주시 강동면 유금리	166-1	답	172.9		172.9
40	경상북도 경주시 강동면 유금리	156-4	전	113.3		113.3
41	경상북도 경주시 강동면 유금리	155-3	도	266.8		266.8
42	경상북도 경주시 강동면 유금리	155-4	답	27.8		27.8
43	경상북도 경주시 강동면 유금리	165-2	도	17.9		17.9
44	경상북도 경주시 강동면 유금리	160-1	답	1,357.2		1,357.2
45	경상북도 경주시 강동면 유금리	116-3	전	9.8		9.8
46	경상북도 경주시 강동면 유금리	157-4	전	36.9		36.9
47	경상북도 경주시 강동면 유금리	112-6	대	383.5		383.5
48	경상북도 경주시 강동면 유금리	117-1	대	104.0		104.0
49	경상북도 경주시 강동면 유금리	160-2	답	911.5		911.5
50	경상북도 경주시 강동면 유금리	160-3	답	1,082.5		1,082.5
51	경상북도 경주시 강동면 유금리	190-7	답	38.3		38.3
52	경상북도 경주시 강동면 유금리	141	답	397.2		397.2
53	경상북도 경주시 강동면 유금리	161-7	도	3,717.6		3,717.6
54	경상북도 경주시 강동면 유금리	104-3	철	43.8		43.8
55	경상북도 경주시 강동면 유금리	111-3	철	24.0		24.0
56	경상북도 경주시 강동면 유금리	150-3	철	17.3		17.3
57	경상북도 경주시 강동면 유금리	152-10	철	5.1		5.1
58	경상북도 경주시 강동면 유금리	153-4	철	41.9		41.9
59	경상북도 경주시 강동면 유금리	산4	임	313.1		313.1
60	경상북도 경주시 강동면 유금리	169-7	도	1,467.3		1,467.3
61	경상북도 경주시 강동면 유금리	161-17	도	38.6		38.6
62	경상북도 경주시 강동면 유금리	161-30	도	133.9		133.9
63	경상북도 경주시 강동면 유금리	109-6	대	12.5		12.5
64	경상북도 경주시 강동면 유금리	161-31	도	16.6		16.6
65	경상북도 경주시 강동면 유금리	1541-1	도	1,955.8		1,281.7
66	경상북도 경주시 강동면 유금리	90-1	수	538.9		538.9
67	경상북도 경주시 강동면 유금리	90-2	수	1,072.9		1,072.9
68	경상북도 경주시 강동면 유금리	253-2	구	9,200.7		4,432.3
69	경상북도 경주시 강동면 유금리	98-3	대	289.2		286.3
70	경상북도 경주시 강동면 유금리	97-4	전	109.3		109.3
71	경상북도 경주시 강동면 유금리	97-2	대	342.8		342.8
72	경상북도 경주시 강동면 유금리	93	수	993.3		993.3
73	경상북도 경주시 강동면 유금리	92	수	263.1		263.1
74	경상북도 경주시 강동면 유금리	98-8	전	41.6		41.6
75	경상북도 경주시 강동면 유금리	98-9	대	258.1		258.1
76	경상북도 경주시 강동면 유금리	91	수	303.0		303.0
77	경상북도 경주시 강동면 유금리	96-1	대	2,388.1		2,388.1
78	경상북도 경주시 강동면 유금리	100-1	대	342.7		342.7
79	경상북도 경주시 강동면 유금리	산6-1	임	779.8		779.8
80	경상북도 경주시 강동면 유금리	104-1	답	1,258.6		1,258.6
81	경상북도 경주시 강동면 유금리	96-2	대	570.4		570.4
82	경상북도 경주시 강동면 유금리	98-10	전	23.4		23.4
83	경상북도 경주시 강동면 유금리	99-1	전	774.0		774.0
84	경상북도 경주시 강동면 유금리	산5	임	29,525.0		29,525.0
85	경상북도 경주시 강동면 유금리	140-4	구	1,511.7		1,247.6
86	경상북도 경주시 강동면 유금리	99-2	도	30.5		30.5
87	경상북도 경주시 강동면 유금리	113-1	대	263.8		263.8
88	경상북도 경주시 강동면 유금리	114	수	91.4		91.4
89	경상북도 경주시 강동면 유금리	100-3	대	191.7		191.7
90	경상북도 경주시 강동면 유금리	115	대	506.5		506.5
91	경상북도 경주시 강동면 유금리	95	도	135.4		135.4
92	경상북도 경주시 강동면 유금리	1540-6	구	1,302.4		1,302.4
93	경상북도 경주시 강동면 유금리	109-5	대	156.1		156.1
94	경상북도 경주시 강동면 유금리	113-2	대	831.9		831.9
95	경상북도 경주시 강동면 유금리	109-4	대	317.1		317.1
96	경상북도 경주시 강동면 유금리	109-2	대	182.3		182.3
97	경상북도 경주시 강동면 유금리	108-1	도	17.6		17.6
98	경상북도 경주시 강동면 유금리	108	대	244.4		244.4
99	경상북도 경주시 강동면 유금리	116-4	대	142.9		142.9

연번	소재지	지번	지목	전체면적(m <sup>2</sup> )	지정면적(m <sup>2</sup> )	
					세계유산구역	세계유산완충구역
100	경상북도 경주시 강동면 유금리	107-1	전	231.7		231.7
101	경상북도 경주시 강동면 유금리	106-1	대	174.6		174.6
102	경상북도 경주시 강동면 유금리	107-2	도	14.0		14.0
103	경상북도 경주시 강동면 유금리	112-4	대	442.6		442.6
104	경상북도 경주시 강동면 유금리	109-3	대	254.4		254.4
105	경상북도 경주시 강동면 유금리	110	대	213.3		213.3
106	경상북도 경주시 강동면 유금리	251-3	답	2,739.0		2,739.0
107	경상북도 경주시 강동면 유금리	106-3	전	187.6		187.6
108	경상북도 경주시 강동면 유금리	125-2	답	1,712.7		1,712.7
109	경상북도 경주시 강동면 유금리	125-1	답	3,759.8		3,759.8
110	경상북도 경주시 강동면 유금리	116-2	대	296.4		296.4
111	경상북도 경주시 강동면 유금리	112	대	449.6		449.6
112	경상북도 경주시 강동면 유금리	111-5	대	71.2		71.2
113	경상북도 경주시 강동면 유금리	110-1	대	240.9		240.9
114	경상북도 경주시 강동면 유금리	112-2	대	30.8		30.8
115	경상북도 경주시 강동면 유금리	112-7	대	320.7		320.7
116	경상북도 경주시 강동면 유금리	112-1	대	150.8		150.8
117	경상북도 경주시 강동면 유금리	산3-1	입	83,086.6	1,047.1	82,039.5
118	경상북도 경주시 강동면 유금리	120-6	대	261.6		261.6
119	경상북도 경주시 강동면 유금리	118	대	203.8		203.8
120	경상북도 경주시 강동면 유금리	120-5	대	199.8		199.8
121	경상북도 경주시 강동면 유금리	119	대	308.7		308.7
122	경상북도 경주시 강동면 유금리	120-3	대	277.2		277.2
123	경상북도 경주시 강동면 유금리	105-1	전	36.6		36.6
124	경상북도 경주시 강동면 유금리	111-2	전	126.8		126.8
125	경상북도 경주시 강동면 유금리	120-4	대	240.3		240.3
126	경상북도 경주시 강동면 유금리	120-2	대	537.5		537.5
127	경상북도 경주시 강동면 유금리	126-2	답	930.5		930.5
128	경상북도 경주시 강동면 유금리	120-1	대	381.9		381.9
129	경상북도 경주시 강동면 유금리	121	대	231.6		231.6
130	경상북도 경주시 강동면 유금리	144	대	327.5		327.5
131	경상북도 경주시 강동면 유금리	122	대	472.4		472.4
132	경상북도 경주시 강동면 유금리	1606	도	216.6		216.6
133	경상북도 경주시 강동면 유금리	123-1	전	202.8		202.8
134	경상북도 경주시 강동면 유금리	1544-11	철	737.8		737.8
135	경상북도 경주시 강동면 유금리	124-1	전	34.1		34.1
136	경상북도 경주시 강동면 유금리	120	대	351.8		351.8
137	경상북도 경주시 강동면 유금리	126-1	답	2,115.4		2,115.4
138	경상북도 경주시 강동면 유금리	144-2	대	45.9		45.9
139	경상북도 경주시 강동면 유금리	120-7	대	163.9		163.9
140	경상북도 경주시 강동면 유금리	140-3	답	2,517.2		2,517.2
141	경상북도 경주시 강동면 유금리	143	대	301.1		301.1
142	경상북도 경주시 강동면 유금리	144-3	대	3.5		3.5
143	경상북도 경주시 강동면 유금리	123-3	전	57.9		57.9
144	경상북도 경주시 강동면 유금리	145	대	246.6		246.6
145	경상북도 경주시 강동면 유금리	143-4	대	607.6		607.6
146	경상북도 경주시 강동면 유금리	143-1	대	406.7		406.7
147	경상북도 경주시 강동면 유금리	142-7	전	639.9		639.9
148	경상북도 경주시 강동면 유금리	143-3	대	161.9		161.9
149	경상북도 경주시 강동면 유금리	143-2	대	164.8		164.8
150	경상북도 경주시 강동면 유금리	143-5	대	130.3		130.3
151	경상북도 경주시 강동면 유금리	142-5	전	236.6		236.6
152	경상북도 경주시 강동면 유금리	143-6	대	323.6		323.6
153	경상북도 경주시 강동면 유금리	138-3	답	2,172.9		2,172.9
154	경상북도 경주시 강동면 유금리	129	답	3,110.0		3,110.0
155	경상북도 경주시 강동면 유금리	141-1	전	613.1		613.1
156	경상북도 경주시 강동면 유금리	143-7	대	378.7		378.7
157	경상북도 경주시 강동면 유금리	141-4	전	262.0		262.0
158	경상북도 경주시 강동면 유금리	146	대	301.3		301.3
159	경상북도 경주시 강동면 유금리	138-2	답	761.4		761.4
160	경상북도 경주시 강동면 유금리	130	답	1,830.2		1,830.2
161	경상북도 경주시 강동면 유금리	138-1	답	490.7		490.7
162	경상북도 경주시 강동면 유금리	141-12	구	106.2		106.2
163	경상북도 경주시 강동면 유금리	147-1	대	800.9	800.9	
164	경상북도 경주시 강동면 유금리	137-2	답	76.2		76.2
165	경상북도 경주시 강동면 유금리	137-1	답	108.9		108.9



연번	소재지	지번	지목	전체면적(m <sup>2</sup> )	지정면적(m <sup>2</sup> )	
					세계유산구역	세계유산완충구역
166	경상북도 경주시 강동면 유금리	148-1	대	1,428.1	1,428.1	
167	경상북도 경주시 강동면 유금리	132-1	답	2,004.2		2,004.2
168	경상북도 경주시 강동면 유금리	138-9	답	63.4		63.4
169	경상북도 경주시 강동면 유금리	141-11	전	32.0		32.0
170	경상북도 경주시 강동면 유금리	128-8	답	252.9		252.9
171	경상북도 경주시 강동면 유금리	138-6	답	67.6		67.6
172	경상북도 경주시 강동면 유금리	148	대	280.8	280.8	
173	경상북도 경주시 강동면 유금리	147-2	대	3.4	3.4	
174	경상북도 경주시 강동면 유금리	138-10	답	107.7		107.7
175	경상북도 경주시 강동면 유금리	1544-12	도	82.0		82.0
176	경상북도 경주시 강동면 유금리	128-7	답	238.4		238.4
177	경상북도 경주시 강동면 유금리	산3-5	임	139.7		139.7
178	경상북도 경주시 강동면 유금리	129-2	답	131.8		131.8
179	경상북도 경주시 강동면 유금리	149	임	150.3	67.2	83.1
180	경상북도 경주시 강동면 유금리	141-6	전	83.4		83.4
181	경상북도 경주시 강동면 유금리	131-4	답	177.3		177.3
182	경상북도 경주시 강동면 유금리	131-2	답	254.9		254.9
183	경상북도 경주시 강동면 유금리	151-8	대	541.7		541.7
184	경상북도 경주시 강동면 유금리	151-1	대	293.3		293.3
185	경상북도 경주시 강동면 유금리	151-3	대	83.4		83.4
186	경상북도 경주시 강동면 유금리	산2-1	임	111,173.1		47,692.7
187	경상북도 경주시 강동면 유금리	157-1	전	63.6		63.6
188	경상북도 경주시 강동면 유금리	141-9	철	33.2		33.2
189	경상북도 경주시 강동면 유금리	153-1	대	359.6		359.6
190	경상북도 경주시 강동면 유금리	132-13	답	95.4		95.4
191	경상북도 경주시 강동면 유금리	157-9	천	21.2		21.2
192	경상북도 경주시 강동면 유금리	131-3	답	13.4		13.4
193	경상북도 경주시 강동면 유금리	132-7	답	148.9		148.9
194	경상북도 경주시 강동면 유금리	136-4	철	39.1		39.1
195	경상북도 경주시 강동면 유금리	0-8	가	245.2		245.2
196	경상북도 경주시 강동면 유금리	157-13	철	37.3		37.3
197	경상북도 경주시 강동면 유금리	132-14	답	89.3		89.3
198	경상북도 경주시 강동면 유금리	157-2	철	146.1		146.1
199	경상북도 경주시 강동면 유금리	132-8	답	130.9		130.9
200	경상북도 경주시 강동면 유금리	151-2	대	193.0		193.0
201	경상북도 경주시 강동면 유금리	136-5	전	65.8		65.8
202	경상북도 경주시 강동면 유금리	150-4	철	35.2		35.2
203	경상북도 경주시 강동면 유금리	150-2	철	181.2		181.2
204	경상북도 경주시 강동면 유금리	151-7	대	8.2		8.2
205	경상북도 경주시 강동면 유금리	151-4	대	28.6		28.6
206	경상북도 경주시 강동면 유금리	132-9	답	131.0		131.0
207	경상북도 경주시 강동면 유금리	157-8	전	937.2		937.2
208	경상북도 경주시 강동면 유금리	1544-14	도	30.7		30.7
209	경상북도 경주시 강동면 유금리	160-4	답	420.1		420.1
210	경상북도 경주시 강동면 유금리	157-6	전	45.9		45.9
211	경상북도 경주시 강동면 유금리	157-12	전	215.9		215.9
212	경상북도 경주시 강동면 유금리	152-7	대	408.4		408.4
213	경상북도 경주시 강동면 유금리	152-4	임	42.4		42.4
214	경상북도 경주시 강동면 유금리	132-12	답	124.6		124.6
215	경상북도 경주시 강동면 유금리	190-3	답	985.4		985.4
216	경상북도 경주시 강동면 유금리	157-14	전	61.8		61.8
217	경상북도 경주시 강동면 유금리	152-2	철	143.6		143.6
218	경상북도 경주시 강동면 유금리	190-2	답	2,111.0		2,111.0
219	경상북도 경주시 강동면 유금리	1540-9	구	2,530.0		2,530.0
220	경상북도 경주시 강동면 유금리	159-5	구	863.9		863.9
221	경상북도 경주시 강동면 유금리	159-3	구	1,630.6		1,630.6
222	경상북도 경주시 강동면 유금리	159-6	구	175.5		175.5
223	경상북도 경주시 강동면 유금리	152-8	철	309.7		309.7
224	경상북도 경주시 강동면 유금리	159-2	전	21.2		21.2
225	경상북도 경주시 강동면 유금리	156-1	철	59.6		59.6
226	경상북도 경주시 강동면 유금리	157-11	전	6.1		6.1
227	경상북도 경주시 강동면 유금리	1540-12	구	39.7		39.7
228	경상북도 경주시 강동면 유금리	158-6	전	229.8		229.8
229	경상북도 경주시 강동면 유금리	153-6	전	471.3		471.3
230	경상북도 경주시 강동면 유금리	152-9	철	266.3		266.3
231	경상북도 경주시 강동면 유금리	156-2	전	142.8		142.8

연번	소재지	지번	지목	전체면적(㎡)	지정면적(㎡)	
					세계유산구역	세계유산완충구역
232	경상북도 경주시 강동면 유금리	187	전	1,781.6		1,781.6
233	경상북도 경주시 강동면 유금리	153-2	철	415.8		415.8
234	경상북도 경주시 강동면 유금리	158-1	전	301.2		301.2
235	경상북도 경주시 강동면 유금리	158-2	전	35.3		35.3
236	경상북도 경주시 강동면 유금리	158-3	전	23.2		23.2
237	경상북도 경주시 강동면 유금리	161-21	답	264.4		264.4
238	경상북도 경주시 강동면 유금리	165-1	도	130.1		130.1
239	경상북도 경주시 강동면 유금리	166-4	도	2,034.3		2,034.3
240	경상북도 경주시 강동면 유금리	161-8	답	325.3		325.3
241	경상북도 경주시 강동면 유금리	산2-4	임	7,775.5		2,399.5
242	경상북도 경주시 강동면 유금리	161-4	답	35.6		35.6
243	경상북도 경주시 강동면 유금리	166-2	답	421.2		421.2
244	경상북도 경주시 강동면 유금리	155-1	철	73.1		73.1
245	경상북도 경주시 강동면 유금리	155-5	답	278.7		278.7
246	경상북도 경주시 강동면 유금리	155-2	답	85.1		85.1
247	경상북도 경주시 강동면 유금리	167-3	답	2,118.0		2,118.0
248	경상북도 경주시 강동면 유금리	167-2	도	304.2		304.2
249	경상북도 경주시 강동면 유금리	155-6	도	49.3		49.3
250	경상북도 경주시 강동면 유금리	산2-3	임	81.6		81.6
251	경상북도 경주시 강동면 유금리	154-2	철	227.2		227.2
252	경상북도 경주시 강동면 유금리	154-1	대	181.3		181.3
253	경상북도 경주시 강동면 유금리	154-3	대	235.4		235.4
254	경상북도 경주시 강동면 유금리	164	전	1,295.7		1,295.7
255	경상북도 경주시 강동면 유금리	산2-5	임	13,555.8		1,133.6
256	경상북도 경주시 강동면 유금리	산2-2	임	5,854.0		522.6
257	경상북도 경주시 강동면 유금리	1545-5	도	700.2		700.2
258	경상북도 경주시 강동면 유금리	1545-7	전	248.9		248.9
259	경상북도 경주시 강동면 유금리	산93	도	4,330.0		393.4
260	경상북도 경주시 강동면 유금리	162-3	도	280.4		280.4
261	경상북도 경주시 강동면 유금리	162-4	천	249.1		249.1
262	경상북도 경주시 강동면 유금리	162-1	전	26.6		26.6
263	경상북도 경주시 강동면 유금리	163-3	천	117.8		117.8
264	경상북도 경주시 강동면 유금리	170-4	도	71.3		71.3
265	경상북도 경주시 강동면 유금리	253-3	도	2,241.4		1,001.5
266	경상북도 경주시 강동면 유금리	111-1	대	641.9		641.9
267	경상북도 경주시 강동면 유금리	산131	구	111.4		111.4
268	경상북도 경주시 강동면 유금리	131	답	3,572.3		3,572.3
269	경상북도 경주시 강동면 유금리	141-7	구	5.7		5.7
270	경상북도 경주시 강동면 유금리	1544-10	도	540.9		540.9
271	경상북도 경주시 강동면 유금리	1544-13	철	783.2		783.2
272	경상북도 경주시 강동면 유금리	146-1	대	291.9		291.9
273	경상북도 경주시 강동면 유금리	161-24	답	872.1		872.1
274	경상북도 경주시 강동면 유금리	161-1	답	4,797.9		4,797.9
275	경상북도 경주시 강동면 유금리	1542	도	90.2		90.2
276	경상북도 경주시 강동면 유금리	141-13	전	251.3		251.3
277	경상북도 경주시 강동면 유금리	111-4	도	51.2		51.2
278	경상북도 경주시 강동면 유금리	산3-2	임	412.2	412.2	
279	경상북도 경주시 강동면 유금리	161-6	답	4,715.2		4,715.2
280	경상북도 경주시 강동면 유금리	159-1	잡	4,687.8		4,687.8
281	경상북도 경주시 강동면 유금리	128-1	답	6,719.5		6,719.5
282	경상북도 경주시 강동면 유금리	117	대	717.9		717.9
283	경상북도 경주시 강동면 유금리	117-2	대	49.7		49.7
284	경상북도 경주시 강동면 유금리	160-5	답	37.4		37.4
285	경상북도 경주시 강동면 유금리	160-6	답	21.1		21.1
286	경상북도 경주시 강동면 유금리	190-5	창	462.2		462.2
287	경상북도 경주시 강동면 유금리	190-9	답	10.3		10.3
288	경상북도 경주시 강동면 유금리	190-1	답	4,418.7		4,418.7
289	경상북도 경주시 강동면 유금리	190-8	답	121.0		121.0
290	경상북도 경주시 강동면 유금리	190-4	답	1,437.3		1,437.3
291	경상북도 경주시 강동면 유금리	141-14	답	104.6		104.6
292	경상북도 경주시 강동면 유금리	102-6	답	3,738.5		17.9
293	경상북도 경주시 강동면 유금리	161-20	도	5,628.9		5,628.9
294	경상북도 경주시 강동면 유금리	158-4	도	292.0		292.0
295	경상북도 경주시 강동면 유금리	산3-3	철	241.8		241.8
296	경상북도 경주시 강동면 유금리	산3-4	철	912.5		912.5
297	경상북도 경주시 강동면 유금리	102-2	철	41.0		41.0

연번	소재지	지번	지목	전체면적(m <sup>2</sup> )	지정면적(m <sup>2</sup> )	
					세계유산구역	세계유산완충구역
298	경상북도 경주시 강동면 유금리	103-1	철	1,305.8		1,305.8
299	경상북도 경주시 강동면 유금리	103-2	철	554.8		554.8
300	경상북도 경주시 강동면 유금리	104-2	철	1,871.6		1,871.6
301	경상북도 경주시 강동면 유금리	105-2	철	15.5		15.5
302	경상북도 경주시 강동면 유금리	105-3	철	237.5		237.5
303	경상북도 경주시 강동면 유금리	123-2	철	774.1		774.1
304	경상북도 경주시 강동면 유금리	124-2	철	193.8		193.8
305	경상북도 경주시 강동면 유금리	140-2	철	595.0		595.0
306	경상북도 경주시 강동면 유금리	142-3	철	734.2		734.2
307	경상북도 경주시 강동면 유금리	150-1	철	688.9		688.9
308	경상북도 경주시 강동면 유금리	150-5	철	10.5		10.5
309	경상북도 경주시 강동면 유금리	151-5	철	201.9		201.9
310	경상북도 경주시 강동면 유금리	151-6	철	86.1		86.1
311	경상북도 경주시 강동면 유금리	152-12	철	49.0		49.0
312	경상북도 경주시 강동면 유금리	152-13	철	41.8		41.8
313	경상북도 경주시 강동면 유금리	152-5	철	119.0		119.0
314	경상북도 경주시 강동면 유금리	152-6	철	12.1		12.1
315	경상북도 경주시 강동면 유금리	153-3	철	333.5		333.5
316	경상북도 경주시 강동면 유금리	156-3	철	327.8		327.8
317	경상북도 경주시 강동면 유금리	157-3	철	19.5		19.5
318	경상북도 경주시 강동면 유금리	1545-1	천	133,203.3		1,222.6
319	경상북도 경주시 강동면 유금리	산4-1	임	4,333.4		4,333.4
320	경상북도 경주시 강동면 유금리	161-2	도	4,719.7		4,719.7
321	경상북도 경주시 강동면 유금리	163-1	전	114.3		114.3
322	경상북도 경주시 강동면 유금리	169-1	도	3,390.6		3,390.6
323	경상북도 경주시 강동면 유금리	169-3	도	100.9		100.9
324	경상북도 경주시 강동면 유금리	169-8	도	58.0		58.0
325	경상북도 경주시 강동면 유금리	138-4	도	4,308.4		1,150.3
326	경상북도 경주시 강동면 유금리	161-14	도	239.3		239.3
327	경상북도 경주시 강동면 유금리	161-26	도	194.8		194.8
328	경상북도 경주시 강동면 유금리	161-27	도	52.5		52.5
329	경상북도 경주시 강동면 유금리	161-28	도	55.2		55.2
330	경상북도 경주시 강동면 유금리	161-19	천	17.0		17.0
331	경상북도 경주시 강동면 유금리	161-29	천	3.0		3.0
332	경상북도 경주시 강동면 유금리	161-25	도	2,272.5		2,272.5
333	경상북도 경주시 강동면 유금리	163-2	도	8.6		8.6
334	경상북도 경주시 강동면 유금리	163-5	도	117.3		116.7
335	경상북도 경주시 강동면 유금리	163-4	전	82.7		82.7
336	경상북도 경주시 강동면 유금리	163-6	전	155.8		154.9
337	경상북도 경주시 강동면 유금리	1544-9	도	240.0		240.0
338	경상북도 경주시 강동면 유금리	1544-15	도	2,582.8		1,430.9
339	경상북도 경주시 강동면 유금리	1545-9	천	8,525.4		20.1
340	경상북도 경주시 강동면 유금리	1545-8	천	3,060.5		4.7
341	경상북도 경주시 강동면 유금리	109-1	대	740.7		740.7
342	경상북도 경주시 강동면 유금리	109-7	대	87.4		87.4
343	경상북도 경주시 강동면 유금리	125-3	답	2,339.7		14.9
344	경상북도 경주시 강동면 유금리	161-9	도	757.2		757.2
345	경상북도 경주시 강동면 유금리	162-2	도	76.2		76.2
346	경상북도 경주시 강동면 유금리	162-5	도	0.6		0.6
347	경상북도 경주시 강동면 유금리	140-5	답	1,697.4		1,697.4
348	경상북도 경주시 강동면 유금리	140-6	답	1,709.1		1,709.1
349	경상북도 경주시 강동면 유금리	110-2	대	432.2		432.2

나. 지형도면

- 1) 하회(하회마을, 병산서원)

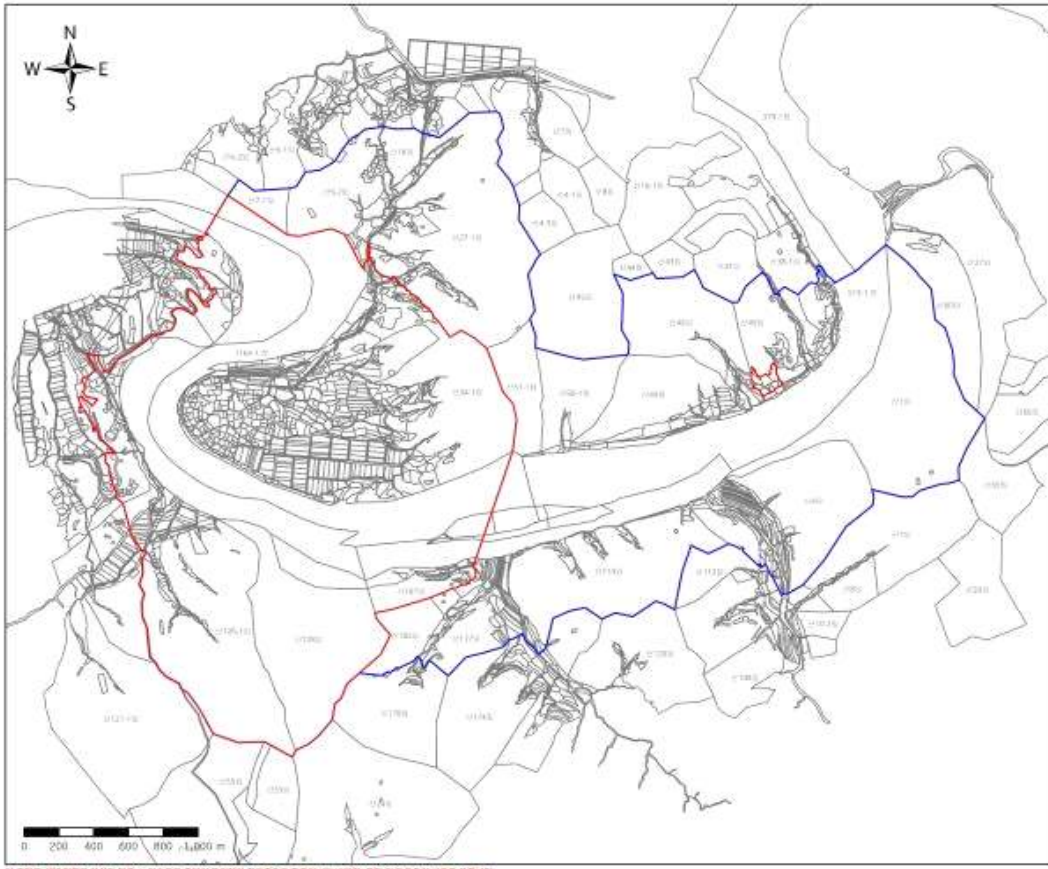

세계유산지구

한국의 역사마을: 하회와 양동

하회(하회마을, 병산서원)

경상북도 안동시 통천면  
하회리 산34-1 일원

**범례**

세계유산구역

세계유산완충구역

연속지적도

1:25,000

본 도면은 실제 현황과 차이가 있을 수 있으므로 출판이유에 따라 참고용으로 활용하시기 바라며, 목적 외 사용등의 사용을 금합니다.

2) 양동(옥산서원, 독락당)

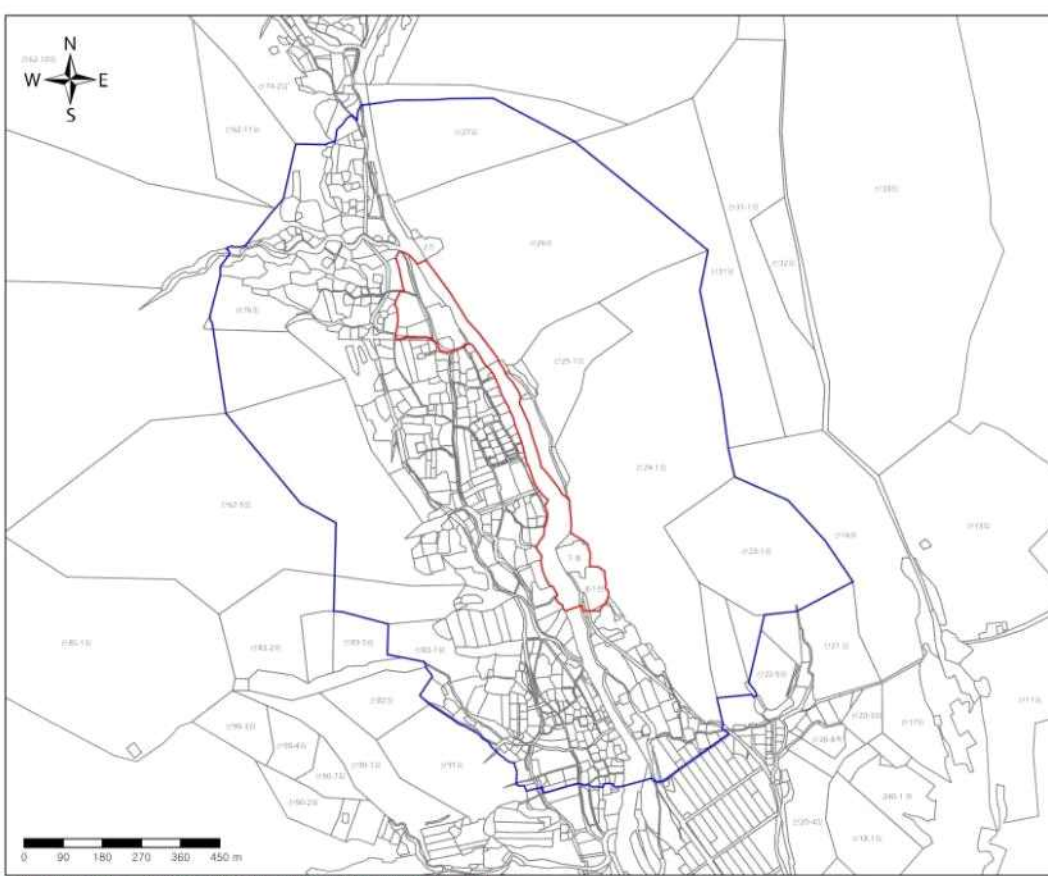

세계유산지구

한국의 역사마을: 하회와 양동

양동(옥산서원, 독락당)

경상북도 경주시 안강읍  
옥산리 7 일원

**범례**

세계유산구역

세계유산완충구역

연속지적도

1:10,000

본 도면은 실제 현황과 차이가 있을 수 있으므로 출판이유에 따라 참고용으로 활용하시기 바라며, 목적 외 사용등의 사용을 금합니다.



### 3) 양동(양동마을)

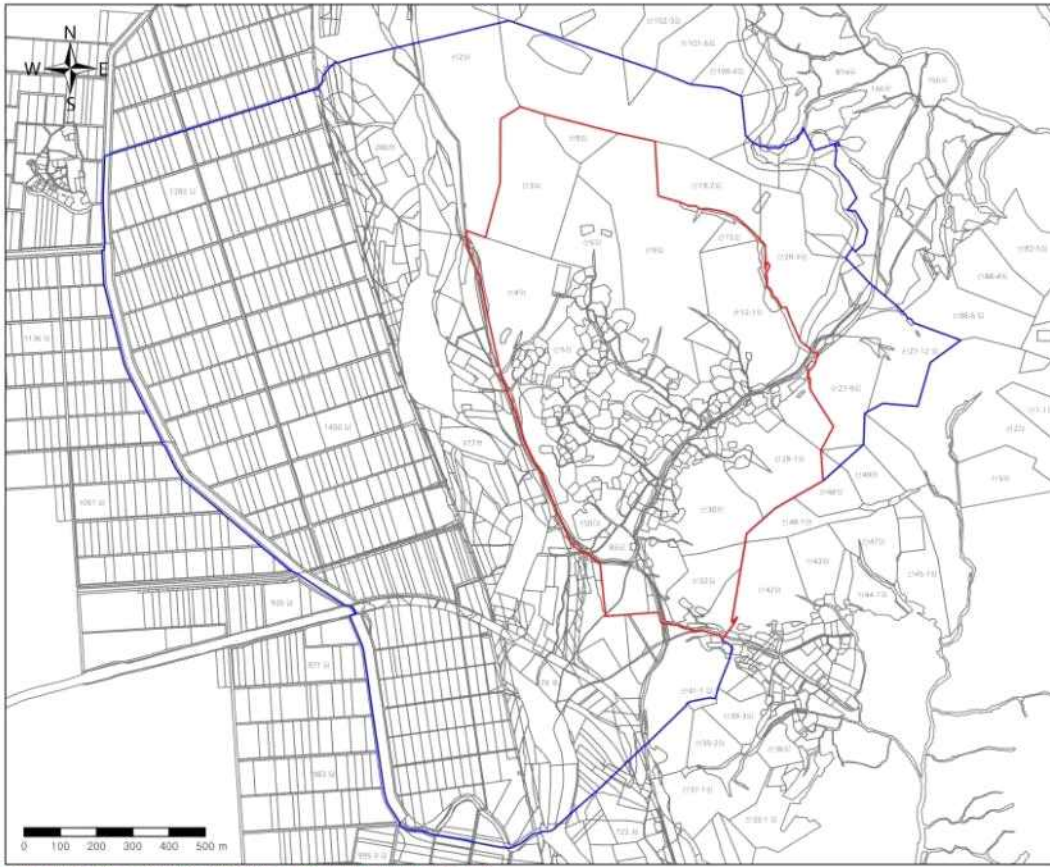

세계유산지구

한국의 역사마을: 하회와 양동

양동(양동마을)

경상북도 경주시 강동면 양동리 473-1 일원

**범례**

- 세계유산구역
- 세계유산완충구역
- 연속지적도

1:12,000

### 4) 양동(동강서원)

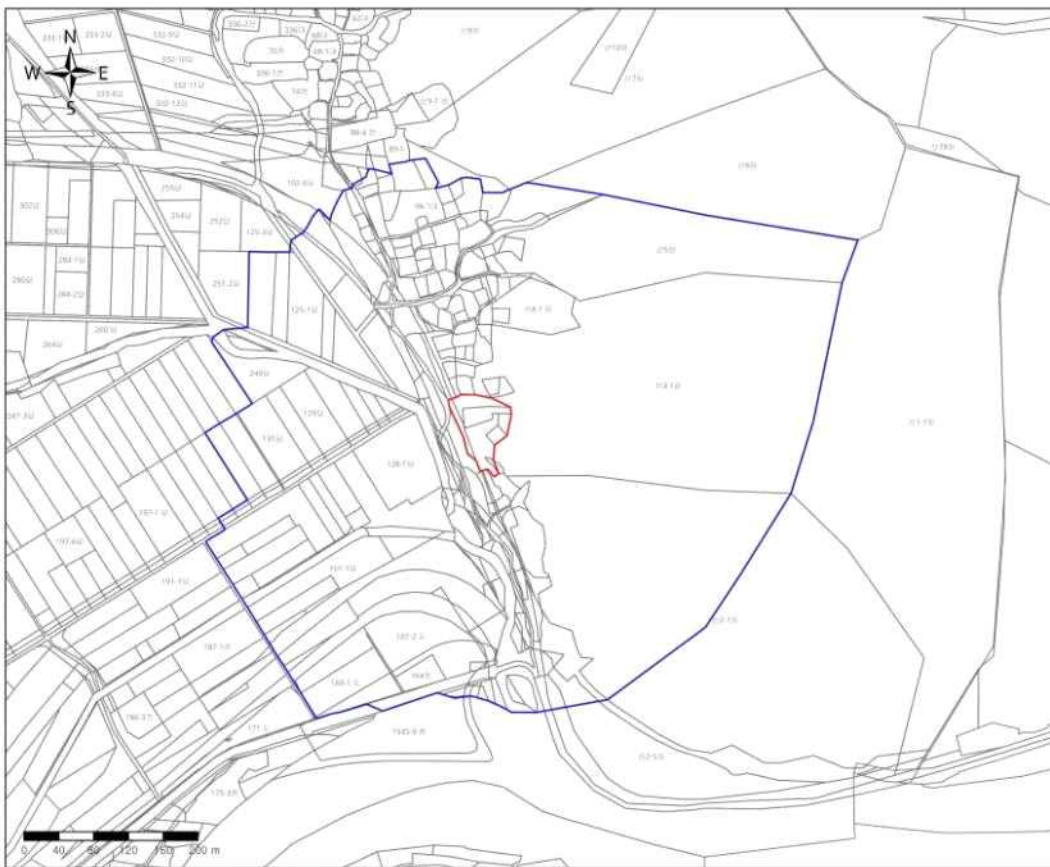

세계유산지구

한국의 역사마을: 하회와 양동

양동(동강서원)

경상북도 경주시 강동면 유곡리 147-1 일원

**범례**

- 세계유산구역
- 세계유산완충구역
- 연속지적도

1:5,000

9. 「남한산성」 세계유산지구

가. 지번별 면적조사

○ 광주시 남한산성면 산성리

연번	소재지	지번	지목	전체면적(m <sup>2</sup> )	지정면적(m <sup>2</sup> )	
					세계유산구역	세계유산완충구역
1	경기도 광주시 남한산성면 산성리	1	전	4,940.3	4,940.3	
2	경기도 광주시 남한산성면 산성리	2	전	178.1	178.1	
3	경기도 광주시 남한산성면 산성리	3	전	599.3	599.3	
4	경기도 광주시 남한산성면 산성리	4	전	656.9	656.9	
5	경기도 광주시 남한산성면 산성리	5	전	385.2	385.2	
6	경기도 광주시 남한산성면 산성리	6	전	1,444.6	1,444.6	
7	경기도 광주시 남한산성면 산성리	7	전	301.3	301.3	
8	경기도 광주시 남한산성면 산성리	8	전	922.0	922.0	
9	경기도 광주시 남한산성면 산성리	9	전	373.8	373.8	
10	경기도 광주시 남한산성면 산성리	10	전	320.3	320.3	
11	경기도 광주시 남한산성면 산성리	11	전	481.3	481.3	
12	경기도 광주시 남한산성면 산성리	12	전	968.0	968.0	
13	경기도 광주시 남한산성면 산성리	13	전	446.8	446.8	
14	경기도 광주시 남한산성면 산성리	14	중	1,061.6	1,061.6	
15	경기도 광주시 남한산성면 산성리	15	중	1,043.8	1,043.8	
16	경기도 광주시 남한산성면 산성리	16	중	187.3	187.3	
17	경기도 광주시 남한산성면 산성리	17	중	452.8	452.8	
18	경기도 광주시 남한산성면 산성리	18	임	267.6	267.6	
19	경기도 광주시 남한산성면 산성리	19	임	770.5	770.5	
20	경기도 광주시 남한산성면 산성리	20	임	1,318.1	1,318.1	
21	경기도 광주시 남한산성면 산성리	21	임	744.1	744.1	
22	경기도 광주시 남한산성면 산성리	22-1	중	1,307.0	1,307.0	
23	경기도 광주시 남한산성면 산성리	22-2	중	420.1	420.1	
24	경기도 광주시 남한산성면 산성리	23	중	110.3	110.3	
25	경기도 광주시 남한산성면 산성리	23-1	임	15.3	15.3	
26	경기도 광주시 남한산성면 산성리	24	전	350.7	350.7	
27	경기도 광주시 남한산성면 산성리	25-1	전	1,546.0	1,546.0	
28	경기도 광주시 남한산성면 산성리	25-2	전	3,153.1	3,153.1	
29	경기도 광주시 남한산성면 산성리	25-3	대	200.3	200.3	
30	경기도 광주시 남한산성면 산성리	26	중	1,839.1	1,839.1	
31	경기도 광주시 남한산성면 산성리	27	임	2,480.4	2,480.4	
32	경기도 광주시 남한산성면 산성리	28	도	884.8	884.8	
33	경기도 광주시 남한산성면 산성리	29	도	593.8	593.8	
34	경기도 광주시 남한산성면 산성리	30	천	142.1	142.1	
35	경기도 광주시 남한산성면 산성리	31	도	252.5	252.5	
36	경기도 광주시 남한산성면 산성리	32	전	240.1	240.1	
37	경기도 광주시 남한산성면 산성리	33-1	도	360.8	360.8	
38	경기도 광주시 남한산성면 산성리	33-2	도	12.5	12.5	
39	경기도 광주시 남한산성면 산성리	34-1	천	198.4	91.7	106.7
40	경기도 광주시 남한산성면 산성리	34-2	도	627.7	76.9	550.8
41	경기도 광주시 남한산성면 산성리	34-4	도	467.9	467.9	
42	경기도 광주시 남한산성면 산성리	35	도	112.1	52.1	60.0
43	경기도 광주시 남한산성면 산성리	36-1	도	221.5	171.9	49.6
44	경기도 광주시 남한산성면 산성리	36-2	임	438.5	438.5	
45	경기도 광주시 남한산성면 산성리	36-3	도	145.6	145.6	
46	경기도 광주시 남한산성면 산성리	37-1	도	0.5	0.5	
47	경기도 광주시 남한산성면 산성리	37-2	임	1,389.4	1,389.4	
48	경기도 광주시 남한산성면 산성리	37-4	도	39.2	39.2	
49	경기도 광주시 남한산성면 산성리	38	임	1,364.4	1,364.4	
50	경기도 광주시 남한산성면 산성리	39	임	472.8	472.8	
51	경기도 광주시 남한산성면 산성리	40	임	296.2	296.2	
52	경기도 광주시 남한산성면 산성리	41	임	344.3	344.3	
53	경기도 광주시 남한산성면 산성리	42-1	도	238.5	238.5	
54	경기도 광주시 남한산성면 산성리	42-2	임	16.4	16.4	
55	경기도 광주시 남한산성면 산성리	43-1	전	20.2		20.2
56	경기도 광주시 남한산성면 산성리	43-2	임	679.5	405.6	273.9
57	경기도 광주시 남한산성면 산성리	43-3	임	64.6	64.6	
58	경기도 광주시 남한산성면 산성리	44-1	답	887.8		887.8
59	경기도 광주시 남한산성면 산성리	44-2	도	41.5		41.5
60	경기도 광주시 남한산성면 산성리	44-3	도	174.6		174.6

연번	소재지	지번	지목	전체면적(m <sup>2</sup> )	지정면적(m <sup>2</sup> )	
					세계유산구역	세계유산완충구역
61	경기도 광주시 남한산성면 산성리	44-5	답	191.0		191.0
62	경기도 광주시 남한산성면 산성리	44-6	잡	2,792.1		2,792.1
63	경기도 광주시 남한산성면 산성리	45-1	천	158.9		158.9
64	경기도 광주시 남한산성면 산성리	46-1	전	751.5	0.2	751.3
65	경기도 광주시 남한산성면 산성리	46-2	답	1,357.8	127.0	1,230.8
66	경기도 광주시 남한산성면 산성리	47	전	98.0		98.0
67	경기도 광주시 남한산성면 산성리	48	전	1,331.7		1,331.7
68	경기도 광주시 남한산성면 산성리	49	전	523.4		523.4
69	경기도 광주시 남한산성면 산성리	50	답	137.7		137.7
70	경기도 광주시 남한산성면 산성리	50-1	잡	130.9		130.9
71	경기도 광주시 남한산성면 산성리	51	전	200.0		200.0
72	경기도 광주시 남한산성면 산성리	52	잡	1,117.8		1,117.8
73	경기도 광주시 남한산성면 산성리	58-2	답	263.4	182.4	81.0
74	경기도 광주시 남한산성면 산성리	58-3	도	264.6		264.6
75	경기도 광주시 남한산성면 산성리	58-4	답	128.5	128.5	
76	경기도 광주시 남한산성면 산성리	58-6	도	477.4	477.4	
77	경기도 광주시 남한산성면 산성리	59-2	답	37.9		37.9
78	경기도 광주시 남한산성면 산성리	59-3	도	367.4	137.7	229.7
79	경기도 광주시 남한산성면 산성리	59-6	도	97.9		97.9
80	경기도 광주시 남한산성면 산성리	60-1	도	480.0	254.0	226.0
81	경기도 광주시 남한산성면 산성리	60-3	전	1,973.5	1,973.5	
82	경기도 광주시 남한산성면 산성리	60-5	잡	8.9		8.9
83	경기도 광주시 남한산성면 산성리	61	전	712.1	712.1	
84	경기도 광주시 남한산성면 산성리	62-1	답	48.0	48.0	
85	경기도 광주시 남한산성면 산성리	62-2	도	14.8	14.8	
86	경기도 광주시 남한산성면 산성리	63-1	도	5.8	5.8	
87	경기도 광주시 남한산성면 산성리	63-2	답	113.1	113.1	
88	경기도 광주시 남한산성면 산성리	64	답	21.7	21.7	
89	경기도 광주시 남한산성면 산성리	65	답	74.6	74.6	
90	경기도 광주시 남한산성면 산성리	66	전	998.6	998.6	
91	경기도 광주시 남한산성면 산성리	67	전	863.2	863.2	
92	경기도 광주시 남한산성면 산성리	68	전	2,868.3	2,753.3	115.0
93	경기도 광주시 남한산성면 산성리	69	답	201.4	141.2	60.2
94	경기도 광주시 남한산성면 산성리	70	전	781.2	190.2	591.0
95	경기도 광주시 남한산성면 산성리	71-1	전	508.2		508.2
96	경기도 광주시 남한산성면 산성리	71-2	과	1,304.0	35.9	1,268.1
97	경기도 광주시 남한산성면 산성리	71-3	과	659.4		659.4
98	경기도 광주시 남한산성면 산성리	71-4	과	969.6	0.3	969.3
99	경기도 광주시 남한산성면 산성리	71-5	과	998.8		998.8
100	경기도 광주시 남한산성면 산성리	71-6	과	997.2		997.2
101	경기도 광주시 남한산성면 산성리	71-7	과	997.0		997.0
102	경기도 광주시 남한산성면 산성리	72	전	235.8	57.8	178.0
103	경기도 광주시 남한산성면 산성리	73	전	1,737.3	971.8	765.5
104	경기도 광주시 남한산성면 산성리	74	전	1,441.6	1,441.6	
105	경기도 광주시 남한산성면 산성리	75	전	131.5	131.5	
106	경기도 광주시 남한산성면 산성리	76	구	111.2	34.9	76.3
107	경기도 광주시 남한산성면 산성리	77	구	179.9		179.9
108	경기도 광주시 남한산성면 산성리	79	전	794.0	794.0	
109	경기도 광주시 남한산성면 산성리	80	전	156.4	156.4	
110	경기도 광주시 남한산성면 산성리	81	전	817.3	817.3	
111	경기도 광주시 남한산성면 산성리	82	잡	281.3	281.3	
112	경기도 광주시 남한산성면 산성리	83	전	76.9	76.9	
113	경기도 광주시 남한산성면 산성리	84	전	1,611.6	1,611.6	
114	경기도 광주시 남한산성면 산성리	85	전	649.4	649.4	
115	경기도 광주시 남한산성면 산성리	86	임	239.0	239.0	
116	경기도 광주시 남한산성면 산성리	87	임	1,491.0	1,491.0	
117	경기도 광주시 남한산성면 산성리	88	임	669.3	669.3	
118	경기도 광주시 남한산성면 산성리	89	임	337.9	337.9	
119	경기도 광주시 남한산성면 산성리	90	임	435.2	435.2	
120	경기도 광주시 남한산성면 산성리	92	임	6,106.1	6,106.1	
121	경기도 광주시 남한산성면 산성리	93	임	527.9	527.9	
122	경기도 광주시 남한산성면 산성리	94	임	1,304.8	1,304.8	
123	경기도 광주시 남한산성면 산성리	95	임	1,618.5	1,618.5	
124	경기도 광주시 남한산성면 산성리	96	전	977.3	977.3	
125	경기도 광주시 남한산성면 산성리	97	전	2,619.0	2,619.0	
126	경기도 광주시 남한산성면 산성리	99	임	409.7	409.7	

연번	소재지	지번	지목	전체면적(m <sup>2</sup> )	지정면적(m <sup>2</sup> )	
					세계유산구역	세계유산완충구역
127	경기도 광주시 남한산성면 산성리	100	전	1,623.3	1,623.3	
128	경기도 광주시 남한산성면 산성리	101	전	1,428.8	1,428.8	
129	경기도 광주시 남한산성면 산성리	102	전	74.5	74.5	
130	경기도 광주시 남한산성면 산성리	103	전	8,019.0	8,019.0	
131	경기도 광주시 남한산성면 산성리	104	전	873.9	873.9	
132	경기도 광주시 남한산성면 산성리	105	전	3,229.8	3,229.8	
133	경기도 광주시 남한산성면 산성리	106	전	254.5	254.5	
134	경기도 광주시 남한산성면 산성리	107	전	188.8	188.8	
135	경기도 광주시 남한산성면 산성리	108	전	2,013.5	1,115.5	898.0
136	경기도 광주시 남한산성면 산성리	108-1	도	6.4	2.9	3.5
137	경기도 광주시 남한산성면 산성리	109-1	전	6,557.1	4,230.5	2,326.6
138	경기도 광주시 남한산성면 산성리	109-2	전	573.7		573.7
139	경기도 광주시 남한산성면 산성리	110	입	560.5	37.1	523.4
140	경기도 광주시 남한산성면 산성리	111	대	322.6		322.6
141	경기도 광주시 남한산성면 산성리	111-1	전	710.0		710.0
142	경기도 광주시 남한산성면 산성리	112	전	244.3		244.3
143	경기도 광주시 남한산성면 산성리	113	대	562.9		562.9
144	경기도 광주시 남한산성면 산성리	114	전	625.1		625.1
145	경기도 광주시 남한산성면 산성리	115	전	234.7		234.7
146	경기도 광주시 남한산성면 산성리	116	입	353.1		353.1
147	경기도 광주시 남한산성면 산성리	118	대	347.4		347.4
148	경기도 광주시 남한산성면 산성리	118-2	대	44.1		44.1
149	경기도 광주시 남한산성면 산성리	118-3	대	481.8		481.8
150	경기도 광주시 남한산성면 산성리	119	대	332.1		332.1
151	경기도 광주시 남한산성면 산성리	121	답	206.0		206.0
152	경기도 광주시 남한산성면 산성리	122	답	338.9		338.9
153	경기도 광주시 남한산성면 산성리	123	대	551.8		551.8
154	경기도 광주시 남한산성면 산성리	124-1	유	3,858.2	3,458.1	400.1
155	경기도 광주시 남한산성면 산성리	124-2	도	70.1	64.2	5.9
156	경기도 광주시 남한산성면 산성리	125-1	입	90.3	90.3	
157	경기도 광주시 남한산성면 산성리	125-2	도	98.6	98.6	
158	경기도 광주시 남한산성면 산성리	126	도	55.4	55.4	
159	경기도 광주시 남한산성면 산성리	127-1	입	76.9	76.9	
160	경기도 광주시 남한산성면 산성리	127-2	도	84.5	84.5	
161	경기도 광주시 남한산성면 산성리	128-1	전	46.4	46.4	
162	경기도 광주시 남한산성면 산성리	128-2	도	271.9	268.7	3.2
163	경기도 광주시 남한산성면 산성리	129-1	전	9.5	9.5	
164	경기도 광주시 남한산성면 산성리	130-1	답	1,528.2	1,528.2	
165	경기도 광주시 남한산성면 산성리	130-2	도	173.5	173.5	
166	경기도 광주시 남한산성면 산성리	131-2	도	28.1		28.1
167	경기도 광주시 남한산성면 산성리	131-3	답	16.8		16.8
168	경기도 광주시 남한산성면 산성리	132	대	375.0		375.0
169	경기도 광주시 남한산성면 산성리	133-2	도	114.3		114.3
170	경기도 광주시 남한산성면 산성리	133-3	대	176.6		176.6
171	경기도 광주시 남한산성면 산성리	134-1	대	49.1		49.1
172	경기도 광주시 남한산성면 산성리	135-1	대	179.1		179.1
173	경기도 광주시 남한산성면 산성리	136	대	85.5		85.5
174	경기도 광주시 남한산성면 산성리	137-1	대	333.7		333.7
175	경기도 광주시 남한산성면 산성리	137-2	도	210.0		210.0
176	경기도 광주시 남한산성면 산성리	138-1	대	156.8		156.8
177	경기도 광주시 남한산성면 산성리	138-3	도	15.6		15.6
178	경기도 광주시 남한산성면 산성리	139	대	344.2		344.2
179	경기도 광주시 남한산성면 산성리	140	대	229.4		229.4
180	경기도 광주시 남한산성면 산성리	141-1	대	306.6		306.6
181	경기도 광주시 남한산성면 산성리	141-2	도	619.3	19.8	599.5
182	경기도 광주시 남한산성면 산성리	142-1	대	106.5		106.5
183	경기도 광주시 남한산성면 산성리	143-1	대	75.6		75.6
184	경기도 광주시 남한산성면 산성리	144-1	전	96.7		96.7
185	경기도 광주시 남한산성면 산성리	145-1	전	35.4		35.4
186	경기도 광주시 남한산성면 산성리	145-2	도	11.9		11.9
187	경기도 광주시 남한산성면 산성리	146	대	172.6		172.6
188	경기도 광주시 남한산성면 산성리	146-1	대	161.0		161.0
189	경기도 광주시 남한산성면 산성리	146-2	대	159.4		159.4
190	경기도 광주시 남한산성면 산성리	146-3	대	73.6		73.6
191	경기도 광주시 남한산성면 산성리	147-1	대	145.9		145.9
192	경기도 광주시 남한산성면 산성리	147-2	도	20.8		20.8



연번	소재지	지번	지목	전체면적(m <sup>2</sup> )	지정면적(m <sup>2</sup> )	
					세계유산구역	세계유산완충구역
193	경기도 광주시 남한산성면 산성리	148-1	잡	19.1		19.1
194	경기도 광주시 남한산성면 산성리	148-2	도	540.2		540.2
195	경기도 광주시 남한산성면 산성리	149-1	잡	174.5		174.5
196	경기도 광주시 남한산성면 산성리	150-1	잡	155.6		155.6
197	경기도 광주시 남한산성면 산성리	151-1	잡	82.5		82.5
198	경기도 광주시 남한산성면 산성리	152	잡	160.2		160.2
199	경기도 광주시 남한산성면 산성리	153	잡	368.6		368.6
200	경기도 광주시 남한산성면 산성리	154	잡	192.5		192.5
201	경기도 광주시 남한산성면 산성리	154-1	잡	33.3		33.3
202	경기도 광주시 남한산성면 산성리	155	잡	113.0		113.0
203	경기도 광주시 남한산성면 산성리	156	잡	33.2		33.2
204	경기도 광주시 남한산성면 산성리	156-1	잡	100.1		100.1
205	경기도 광주시 남한산성면 산성리	157-1	잡	88.8		88.8
206	경기도 광주시 남한산성면 산성리	157-2	도	333.0		333.0
207	경기도 광주시 남한산성면 산성리	157-3	잡	56.7		56.7
208	경기도 광주시 남한산성면 산성리	158-1	잡	428.1		428.1
209	경기도 광주시 남한산성면 산성리	159	잡	396.6		396.6
210	경기도 광주시 남한산성면 산성리	159-1	잡	2.5		2.5
211	경기도 광주시 남한산성면 산성리	160	잡	198.0		198.0
212	경기도 광주시 남한산성면 산성리	160-1	잡	33.9		33.9
213	경기도 광주시 남한산성면 산성리	161	잡	22.9		22.9
214	경기도 광주시 남한산성면 산성리	161-1	잡	69.4		69.4
215	경기도 광주시 남한산성면 산성리	162	잡	231.6		231.6
216	경기도 광주시 남한산성면 산성리	163	잡	604.3		604.3
217	경기도 광주시 남한산성면 산성리	164	잡	106.3		106.3
218	경기도 광주시 남한산성면 산성리	165	전	198.3		198.3
219	경기도 광주시 남한산성면 산성리	166	전	201.9		201.9
220	경기도 광주시 남한산성면 산성리	167	답	58.3		58.3
221	경기도 광주시 남한산성면 산성리	168	전	102.1		102.1
222	경기도 광주시 남한산성면 산성리	169	대	356.2		356.2
223	경기도 광주시 남한산성면 산성리	170	대	158.3		158.3
224	경기도 광주시 남한산성면 산성리	171	대	332.9		332.9
225	경기도 광주시 남한산성면 산성리	171-1	대	212.5		212.5
226	경기도 광주시 남한산성면 산성리	171-2	도	20.1		20.1
227	경기도 광주시 남한산성면 산성리	172	전	460.0		460.0
228	경기도 광주시 남한산성면 산성리	173	대	213.5		213.5
229	경기도 광주시 남한산성면 산성리	173-1	도	13.3		13.3
230	경기도 광주시 남한산성면 산성리	173-2	도	8.6		8.6
231	경기도 광주시 남한산성면 산성리	174	전	326.0		326.0
232	경기도 광주시 남한산성면 산성리	175	전	246.0		246.0
233	경기도 광주시 남한산성면 산성리	175-1	전	48.0		48.0
234	경기도 광주시 남한산성면 산성리	176	대	144.0		144.0
235	경기도 광주시 남한산성면 산성리	177	전	424.4		424.4
236	경기도 광주시 남한산성면 산성리	178	대	436.8		436.8
237	경기도 광주시 남한산성면 산성리	179	전	362.0		362.0
238	경기도 광주시 남한산성면 산성리	180	전	379.2		379.2
239	경기도 광주시 남한산성면 산성리	181	전	229.0		229.0
240	경기도 광주시 남한산성면 산성리	182	전	847.5		847.5
241	경기도 광주시 남한산성면 산성리	183	전	181.9		181.9
242	경기도 광주시 남한산성면 산성리	184	전	619.4		619.4
243	경기도 광주시 남한산성면 산성리	185	전	431.6		431.6
244	경기도 광주시 남한산성면 산성리	186	전	249.0		249.0
245	경기도 광주시 남한산성면 산성리	187	전	542.6		542.6
246	경기도 광주시 남한산성면 산성리	188	전	278.7		278.7
247	경기도 광주시 남한산성면 산성리	188-1	도	115.6		115.6
248	경기도 광주시 남한산성면 산성리	188-2	전	49.6		49.6
249	경기도 광주시 남한산성면 산성리	189	전	586.7		586.7
250	경기도 광주시 남한산성면 산성리	190	전	205.9		205.9
251	경기도 광주시 남한산성면 산성리	191	전	84.9		84.9
252	경기도 광주시 남한산성면 산성리	191-1	총	14.6		14.6
253	경기도 광주시 남한산성면 산성리	191-2	전	30.1		30.1
254	경기도 광주시 남한산성면 산성리	191-3	도	47.5		47.5
255	경기도 광주시 남한산성면 산성리	191-4	전	37.1		37.1
256	경기도 광주시 남한산성면 산성리	191-5	도	23.4		23.4
257	경기도 광주시 남한산성면 산성리	191-6	총	12.5		12.5
258	경기도 광주시 남한산성면 산성리	191-7	도	96.4		96.4

연번	소재지	지번	지목	전체면적(m <sup>2</sup> )	지정면적(m <sup>2</sup> )	
					세계유산구역	세계유산완충구역
259	경기도 광주시 남한산성면 산성리	191-8	전	18.0		18.0
260	경기도 광주시 남한산성면 산성리	192	전	111.3		111.3
261	경기도 광주시 남한산성면 산성리	193	전	817.2	5.0	812.2
262	경기도 광주시 남한산성면 산성리	194	전	290.6	27.9	262.7
263	경기도 광주시 남한산성면 산성리	195	전	307.8	104.9	202.9
264	경기도 광주시 남한산성면 산성리	196	전	49.5	49.5	
265	경기도 광주시 남한산성면 산성리	196-1	도	90.1	90.1	
266	경기도 광주시 남한산성면 산성리	196-2	전	14.4	14.4	
267	경기도 광주시 남한산성면 산성리	197	전	312.4	312.4	
268	경기도 광주시 남한산성면 산성리	197-1	중	31.6	31.6	
269	경기도 광주시 남한산성면 산성리	198-1	전	2,088.3	2,088.3	
270	경기도 광주시 남한산성면 산성리	198-2	답	1,102.7	1,102.7	
271	경기도 광주시 남한산성면 산성리	198-5	중	693.6	693.6	
272	경기도 광주시 남한산성면 산성리	198-6	전	2,605.7	2,605.7	
273	경기도 광주시 남한산성면 산성리	198-7	중	55.8	55.8	
274	경기도 광주시 남한산성면 산성리	198-8	중	29.3	29.3	
275	경기도 광주시 남한산성면 산성리	198-9	중	25.9	25.9	
276	경기도 광주시 남한산성면 산성리	198-10	중	14.0	14.0	
277	경기도 광주시 남한산성면 산성리	198-11	중	80.6	80.6	
278	경기도 광주시 남한산성면 산성리	198-12	도	12.9	12.9	
279	경기도 광주시 남한산성면 산성리	198-13	도	289.0	289.0	
280	경기도 광주시 남한산성면 산성리	200	전	693.8	693.8	
281	경기도 광주시 남한산성면 산성리	200-1	도	26.9	26.9	
282	경기도 광주시 남한산성면 산성리	202	전	138.1	138.1	
283	경기도 광주시 남한산성면 산성리	203	전	220.8	34.0	186.8
284	경기도 광주시 남한산성면 산성리	204	전	1,691.3	4.8	1,686.5
285	경기도 광주시 남한산성면 산성리	205	전	2,513.7	95.7	2,418.0
286	경기도 광주시 남한산성면 산성리	206	전	194.5		194.5
287	경기도 광주시 남한산성면 산성리	207	전	119.2		119.2
288	경기도 광주시 남한산성면 산성리	208	전	2,146.8		2,146.8
289	경기도 광주시 남한산성면 산성리	209	전	461.2	43.8	417.4
290	경기도 광주시 남한산성면 산성리	210	임	1,095.6	178.0	917.6
291	경기도 광주시 남한산성면 산성리	211	전	1,091.1	562.3	528.8
292	경기도 광주시 남한산성면 산성리	212	전	256.3		256.3
293	경기도 광주시 남한산성면 산성리	213	전	795.2		795.2
294	경기도 광주시 남한산성면 산성리	214	전	207.1		207.1
295	경기도 광주시 남한산성면 산성리	215	전	305.7		305.7
296	경기도 광주시 남한산성면 산성리	216	전	313.2		313.2
297	경기도 광주시 남한산성면 산성리	217	전	110.5		110.5
298	경기도 광주시 남한산성면 산성리	218	전	24.5		24.5
299	경기도 광주시 남한산성면 산성리	219	대	223.0		223.0
300	경기도 광주시 남한산성면 산성리	219-1	전	196.6		196.6
301	경기도 광주시 남한산성면 산성리	220	답	646.1		646.1
302	경기도 광주시 남한산성면 산성리	224	전	489.6		489.6
303	경기도 광주시 남한산성면 산성리	226	대	191.6		191.6
304	경기도 광주시 남한산성면 산성리	229-1	대	433.1		433.1
305	경기도 광주시 남한산성면 산성리	229-2	도	34.8		34.8
306	경기도 광주시 남한산성면 산성리	229-3	대	413.2		413.2
307	경기도 광주시 남한산성면 산성리	229-4	도	14.0		14.0
308	경기도 광주시 남한산성면 산성리	230-1	전	612.9		612.9
309	경기도 광주시 남한산성면 산성리	230-2	도	274.5		274.5
310	경기도 광주시 남한산성면 산성리	234-1	답	1,099.0		1,099.0
311	경기도 광주시 남한산성면 산성리	237	답	235.5		235.5
312	경기도 광주시 남한산성면 산성리	239-1	대	928.7		928.7
313	경기도 광주시 남한산성면 산성리	241-1	대	2,364.7		2,364.7
314	경기도 광주시 남한산성면 산성리	241-2	도	198.3		198.3
315	경기도 광주시 남한산성면 산성리	241-3	대	33.0		33.0
316	경기도 광주시 남한산성면 산성리	241-4	대	101.6		101.6
317	경기도 광주시 남한산성면 산성리	243-1	전	505.2		505.2
318	경기도 광주시 남한산성면 산성리	243-2	도	292.4		292.4
319	경기도 광주시 남한산성면 산성리	246-1	전	14.7		14.7
320	경기도 광주시 남한산성면 산성리	247-1	전	70.0		70.0
321	경기도 광주시 남한산성면 산성리	247-2	전	251.4		251.4
322	경기도 광주시 남한산성면 산성리	248	대	126.9		126.9
323	경기도 광주시 남한산성면 산성리	249	대	41.1		41.1
324	경기도 광주시 남한산성면 산성리	249-1	대	40.2		40.2

연번	소재지	지번	지목	전체면적(m <sup>2</sup> )	지정면적(m <sup>2</sup> )	
					세계유산구역	세계유산완충구역
325	경기도 광주시 남한산성면 산성리	250	대	383.3		383.3
326	경기도 광주시 남한산성면 산성리	250-1	대	24.8		24.8
327	경기도 광주시 남한산성면 산성리	250-2	대	7.9		7.9
328	경기도 광주시 남한산성면 산성리	252	대	162.0		162.0
329	경기도 광주시 남한산성면 산성리	252-1	대	42.1		42.1
330	경기도 광주시 남한산성면 산성리	252-2	대	511.2		511.2
331	경기도 광주시 남한산성면 산성리	252-3	대	21.7		21.7
332	경기도 광주시 남한산성면 산성리	252-4	대	14.0		14.0
333	경기도 광주시 남한산성면 산성리	252-5	대	49.4		49.4
334	경기도 광주시 남한산성면 산성리	253	대	699.0		699.0
335	경기도 광주시 남한산성면 산성리	253-1	대	33.1		33.1
336	경기도 광주시 남한산성면 산성리	253-2	대	122.9		122.9
337	경기도 광주시 남한산성면 산성리	253-3	대	10.1		10.1
338	경기도 광주시 남한산성면 산성리	254	대	5.2		5.2
339	경기도 광주시 남한산성면 산성리	254-1	대	21.8		21.8
340	경기도 광주시 남한산성면 산성리	254-2	대	218.0		218.0
341	경기도 광주시 남한산성면 산성리	255	대	53.3		53.3
342	경기도 광주시 남한산성면 산성리	255-1	대	31.2		31.2
343	경기도 광주시 남한산성면 산성리	255-2	대	89.0		89.0
344	경기도 광주시 남한산성면 산성리	256	전	44.1		44.1
345	경기도 광주시 남한산성면 산성리	256-1	전	10.3		10.3
346	경기도 광주시 남한산성면 산성리	256-2	전	96.9		96.9
347	경기도 광주시 남한산성면 산성리	259	전	5,537.1	469.6	5,067.5
348	경기도 광주시 남한산성면 산성리	260	전	189.1	189.1	
349	경기도 광주시 남한산성면 산성리	261	임	2,573.6	1,916.9	656.7
350	경기도 광주시 남한산성면 산성리	262	전	202.3		202.3
351	경기도 광주시 남한산성면 산성리	263	전	541.4		541.4
352	경기도 광주시 남한산성면 산성리	263-1	전	12.6		12.6
353	경기도 광주시 남한산성면 산성리	263-2	전	1.8		1.8
354	경기도 광주시 남한산성면 산성리	265-1	전	99.1	8.2	90.9
355	경기도 광주시 남한산성면 산성리	265-2	전	127.0		127.0
356	경기도 광주시 남한산성면 산성리	265-3	임	541.0		541.0
357	경기도 광주시 남한산성면 산성리	266	전	54.8		54.8
358	경기도 광주시 남한산성면 산성리	267	전	263.1		263.1
359	경기도 광주시 남한산성면 산성리	268	전	575.6		575.6
360	경기도 광주시 남한산성면 산성리	269	전	115.1		115.1
361	경기도 광주시 남한산성면 산성리	270-2	답	337.8		337.8
362	경기도 광주시 남한산성면 산성리	271	전	4,499.5	97.2	4,402.3
363	경기도 광주시 남한산성면 산성리	274-1	전	879.5		879.5
364	경기도 광주시 남한산성면 산성리	274-2	전	28.3		28.3
365	경기도 광주시 남한산성면 산성리	275-1	전	189.6		189.6
366	경기도 광주시 남한산성면 산성리	275-2	전	255.2		255.2
367	경기도 광주시 남한산성면 산성리	275-3	대	681.7		681.7
368	경기도 광주시 남한산성면 산성리	276-1	전	17.7		17.7
369	경기도 광주시 남한산성면 산성리	276-2	대	340.1		340.1
370	경기도 광주시 남한산성면 산성리	277-1	전	23.3		23.3
371	경기도 광주시 남한산성면 산성리	278	대	282.1		282.1
372	경기도 광주시 남한산성면 산성리	279	대	201.7		201.7
373	경기도 광주시 남한산성면 산성리	281	대	463.8		463.8
374	경기도 광주시 남한산성면 산성리	282-2	도	50.0		50.0
375	경기도 광주시 남한산성면 산성리	283-2	도	51.4		51.4
376	경기도 광주시 남한산성면 산성리	284-1	대	220.0		220.0
377	경기도 광주시 남한산성면 산성리	284-2	도	73.2		73.2
378	경기도 광주시 남한산성면 산성리	284-3	대	26.2		26.2
379	경기도 광주시 남한산성면 산성리	284-4	대	9.9		9.9
380	경기도 광주시 남한산성면 산성리	285	대	213.4		213.4
381	경기도 광주시 남한산성면 산성리	285-1	대	198.0		198.0
382	경기도 광주시 남한산성면 산성리	285-2	대	4.5		4.5
383	경기도 광주시 남한산성면 산성리	285-3	대	17.5		17.5
384	경기도 광주시 남한산성면 산성리	285-4	대	57.1		57.1
385	경기도 광주시 남한산성면 산성리	286	대	268.5		268.5
386	경기도 광주시 남한산성면 산성리	287	대	150.5		150.5
387	경기도 광주시 남한산성면 산성리	288	대	292.0		292.0
388	경기도 광주시 남한산성면 산성리	289	대	263.9		263.9
389	경기도 광주시 남한산성면 산성리	289-1	도	126.9		126.9
390	경기도 광주시 남한산성면 산성리	289-2	전	545.6		545.6

연번	소재지	지번	지목	전체면적(m <sup>2</sup> )	지정면적(m <sup>2</sup> )	
					세계유산구역	세계유산완충구역
391	경기도 광주시 남한산성면 산성리	289-3	도	35.6		35.6
392	경기도 광주시 남한산성면 산성리	289-4	도	37.6		37.6
393	경기도 광주시 남한산성면 산성리	290	대	150.4		150.4
394	경기도 광주시 남한산성면 산성리	290-1	대	136.3		136.3
395	경기도 광주시 남한산성면 산성리	290-2	대	125.7		125.7
396	경기도 광주시 남한산성면 산성리	290-3	대	21.9		21.9
397	경기도 광주시 남한산성면 산성리	291	대	1,142.4		1,142.4
398	경기도 광주시 남한산성면 산성리	292	전	152.6		152.6
399	경기도 광주시 남한산성면 산성리	293	전	172.2		172.2
400	경기도 광주시 남한산성면 산성리	294	대	20.6		20.6
401	경기도 광주시 남한산성면 산성리	295	전	126.3		126.3
402	경기도 광주시 남한산성면 산성리	296	답	334.5		334.5
403	경기도 광주시 남한산성면 산성리	297-1	전	151.4		151.4
404	경기도 광주시 남한산성면 산성리	297-2	전	373.0		373.0
405	경기도 광주시 남한산성면 산성리	300	전	206.4		206.4
406	경기도 광주시 남한산성면 산성리	301	전	522.1		522.1
407	경기도 광주시 남한산성면 산성리	302	전	579.2		579.2
408	경기도 광주시 남한산성면 산성리	303	임	139.5		139.5
409	경기도 광주시 남한산성면 산성리	304	전	1,580.4	266.9	1,313.5
410	경기도 광주시 남한산성면 산성리	305	전	381.1	195.9	185.2
411	경기도 광주시 남한산성면 산성리	306	사	69.2	69.2	
412	경기도 광주시 남한산성면 산성리	306-1	임	145.5	145.5	
413	경기도 광주시 남한산성면 산성리	307	전	1,397.0	18.8	1,378.2
414	경기도 광주시 남한산성면 산성리	308	전	554.4		554.4
415	경기도 광주시 남한산성면 산성리	309	전	525.7		525.7
416	경기도 광주시 남한산성면 산성리	310-1	사	1,322.5	1,322.5	
417	경기도 광주시 남한산성면 산성리	310-2	전	249.9	199.1	50.8
418	경기도 광주시 남한산성면 산성리	310-3	도	38.7	30.6	8.1
419	경기도 광주시 남한산성면 산성리	310-4	전	357.3	196.0	161.3
420	경기도 광주시 남한산성면 산성리	310-5	사	1,081.6	1,081.6	
421	경기도 광주시 남한산성면 산성리	311	전	811.5	811.5	
422	경기도 광주시 남한산성면 산성리	312	임	1,675.6	1,675.6	
423	경기도 광주시 남한산성면 산성리	313	전	402.8	402.8	
424	경기도 광주시 남한산성면 산성리	314-1	답	476.1	476.1	
425	경기도 광주시 남한산성면 산성리	314-2	전	4,135.5	4,039.7	95.8
426	경기도 광주시 남한산성면 산성리	315	전	1,799.2	1,176.4	622.8
427	경기도 광주시 남한산성면 산성리	317	답	839.9		839.9
428	경기도 광주시 남한산성면 산성리	318	전	265.3		265.3
429	경기도 광주시 남한산성면 산성리	319	전	527.2		527.2
430	경기도 광주시 남한산성면 산성리	321	전	132.5	61.1	71.4
431	경기도 광주시 남한산성면 산성리	322	전	264.1	264.1	
432	경기도 광주시 남한산성면 산성리	323	전	595.9	595.2	0.7
433	경기도 광주시 남한산성면 산성리	325	전	171.7	171.7	
434	경기도 광주시 남한산성면 산성리	326	전	2,069.8	2,069.8	
435	경기도 광주시 남한산성면 산성리	327	전	1,862.7	1,748.4	114.3
436	경기도 광주시 남한산성면 산성리	330	전	6,356.6	5,120.0	1,236.6
437	경기도 광주시 남한산성면 산성리	333	답	930.7	930.7	
438	경기도 광주시 남한산성면 산성리	334	전	984.2	984.2	
439	경기도 광주시 남한산성면 산성리	339	전	1,819.8	1,819.8	
440	경기도 광주시 남한산성면 산성리	340	전	312.2	312.2	
441	경기도 광주시 남한산성면 산성리	341	임	692.4	692.4	
442	경기도 광주시 남한산성면 산성리	342-1	전	1,856.6	1,856.6	
443	경기도 광주시 남한산성면 산성리	342-2	전	617.3	617.3	
444	경기도 광주시 남한산성면 산성리	345	임	1,212.2	1,212.2	
445	경기도 광주시 남한산성면 산성리	349	임	6,003.3	6,003.3	
446	경기도 광주시 남한산성면 산성리	350	전	791.2	791.2	
447	경기도 광주시 남한산성면 산성리	351	임	612.0	612.0	
448	경기도 광주시 남한산성면 산성리	352	임	560.4	560.4	
449	경기도 광주시 남한산성면 산성리	353	전	61.1	61.1	
450	경기도 광주시 남한산성면 산성리	354	전	336.9	336.9	
451	경기도 광주시 남한산성면 산성리	355	전	292.0	292.0	
452	경기도 광주시 남한산성면 산성리	356	전	91.3	91.3	
453	경기도 광주시 남한산성면 산성리	357	전	87.7	87.7	
454	경기도 광주시 남한산성면 산성리	358	전	750.6	594.2	156.4
455	경기도 광주시 남한산성면 산성리	359	전	62.6	36.5	26.1
456	경기도 광주시 남한산성면 산성리	360	전	635.3	10.0	625.3

연번	소재지	지번	지목	전체면적(m <sup>2</sup> )	지정면적(m <sup>2</sup> )	
					세계유산구역	세계유산완충구역
457	경기도 광주시 남한산성면 산성리	361	전	198.0		198.0
458	경기도 광주시 남한산성면 산성리	362	전	222.2		222.2
459	경기도 광주시 남한산성면 산성리	363	전	1,026.0		1,026.0
460	경기도 광주시 남한산성면 산성리	364	전	1,455.8		1,455.8
461	경기도 광주시 남한산성면 산성리	367-1	구	172.9		172.9
462	경기도 광주시 남한산성면 산성리	367-2	답	170.6		170.6
463	경기도 광주시 남한산성면 산성리	368-1	구	39.0		39.0
464	경기도 광주시 남한산성면 산성리	368-2	답	56.7		56.7
465	경기도 광주시 남한산성면 산성리	369	전	28.1		28.1
466	경기도 광주시 남한산성면 산성리	370-1	구	82.6		82.6
467	경기도 광주시 남한산성면 산성리	370-2	전	20.2		20.2
468	경기도 광주시 남한산성면 산성리	371	학	210.6		210.6
469	경기도 광주시 남한산성면 산성리	373	학	7,787.2		7,787.2
470	경기도 광주시 남한산성면 산성리	380	전	747.6		747.6
471	경기도 광주시 남한산성면 산성리	380-1	전	172.5		172.5
472	경기도 광주시 남한산성면 산성리	381	전	142.8		142.8
473	경기도 광주시 남한산성면 산성리	382	전	276.5		276.5
474	경기도 광주시 남한산성면 산성리	383	대	184.0		184.0
475	경기도 광주시 남한산성면 산성리	384	대	553.4	485.5	67.9
476	경기도 광주시 남한산성면 산성리	385	전	212.4	212.4	
477	경기도 광주시 남한산성면 산성리	386	전	175.7	175.7	
478	경기도 광주시 남한산성면 산성리	387	전	198.3	198.3	
479	경기도 광주시 남한산성면 산성리	388	답	571.6	571.6	
480	경기도 광주시 남한산성면 산성리	389	전	2,557.7	2,557.7	
481	경기도 광주시 남한산성면 산성리	390	전	898.6	898.6	
482	경기도 광주시 남한산성면 산성리	391-1	전	2,072.9	2,072.9	
483	경기도 광주시 남한산성면 산성리	391-2	전	1,104.2	1,104.2	
484	경기도 광주시 남한산성면 산성리	392	전	489.7	489.7	
485	경기도 광주시 남한산성면 산성리	393	전	35.4	35.4	
486	경기도 광주시 남한산성면 산성리	394	전	52.5	52.5	
487	경기도 광주시 남한산성면 산성리	395	전	73.3	73.3	
488	경기도 광주시 남한산성면 산성리	396	전	40.1	24.2	15.9
489	경기도 광주시 남한산성면 산성리	397	전	427.0	344.6	82.4
490	경기도 광주시 남한산성면 산성리	398	전	342.2	285.6	56.6
491	경기도 광주시 남한산성면 산성리	398-1	중	62.5	1.1	61.4
492	경기도 광주시 남한산성면 산성리	399-1	전	67.2	67.2	
493	경기도 광주시 남한산성면 산성리	399-2	도	5.9	5.9	
494	경기도 광주시 남한산성면 산성리	400-1	사	2,467.7	2,262.0	205.7
495	경기도 광주시 남한산성면 산성리	400-2	도	776.5	231.9	544.6
496	경기도 광주시 남한산성면 산성리	401-1	대	394.6		394.6
497	경기도 광주시 남한산성면 산성리	401-2	대	767.2		767.2
498	경기도 광주시 남한산성면 산성리	401-3	대	198.8		198.8
499	경기도 광주시 남한산성면 산성리	401-4	대	218.9		218.9
500	경기도 광주시 남한산성면 산성리	401-5	전	1,080.1		1,080.1
501	경기도 광주시 남한산성면 산성리	401-6	도	122.6		122.6
502	경기도 광주시 남한산성면 산성리	401-7	도	189.7		189.7
503	경기도 광주시 남한산성면 산성리	401-9	전	353.9		353.9
504	경기도 광주시 남한산성면 산성리	401-10	전	739.1		739.1
505	경기도 광주시 남한산성면 산성리	402	답	156.0		156.0
506	경기도 광주시 남한산성면 산성리	403	전	220.3		220.3
507	경기도 광주시 남한산성면 산성리	404	전	345.6		345.6
508	경기도 광주시 남한산성면 산성리	404-1	전	851.9		851.9
509	경기도 광주시 남한산성면 산성리	406	전	204.3		204.3
510	경기도 광주시 남한산성면 산성리	407-1	전	191.1		191.1
511	경기도 광주시 남한산성면 산성리	407-2	도	282.8		282.8
512	경기도 광주시 남한산성면 산성리	407-3	전	246.9		246.9
513	경기도 광주시 남한산성면 산성리	411	대	30.2		30.2
514	경기도 광주시 남한산성면 산성리	411-1	전	107.3		107.3
515	경기도 광주시 남한산성면 산성리	412	전	39.4		39.4
516	경기도 광주시 남한산성면 산성리	412-1	전	69.6		69.6
517	경기도 광주시 남한산성면 산성리	413	대	110.7		110.7
518	경기도 광주시 남한산성면 산성리	413-1	도	14.8		14.8
519	경기도 광주시 남한산성면 산성리	414	대	204.2		204.2
520	경기도 광주시 남한산성면 산성리	414-1	대	14.4		14.4
521	경기도 광주시 남한산성면 산성리	415-1	대	369.7		369.7
522	경기도 광주시 남한산성면 산성리	415-3	대	277.8		277.8

연번	소재지	지번	지목	전체면적(m <sup>2</sup> )	지정면적(m <sup>2</sup> )	
					세계유산구역	세계유산완충구역
523	경기도 광주시 남한산성면 산성리	416	전	142.3		142.3
524	경기도 광주시 남한산성면 산성리	418-1	전	42.5	1.8	40.7
525	경기도 광주시 남한산성면 산성리	418-2	도	249.2		249.2
526	경기도 광주시 남한산성면 산성리	420-1	총	973.9		973.9
527	경기도 광주시 남한산성면 산성리	420-3	대	155.4		155.4
528	경기도 광주시 남한산성면 산성리	421-2	도	126.4		126.4
529	경기도 광주시 남한산성면 산성리	422-1	전	23.4		23.4
530	경기도 광주시 남한산성면 산성리	422-2	도	92.1		92.1
531	경기도 광주시 남한산성면 산성리	423-1	전	210.0		210.0
532	경기도 광주시 남한산성면 산성리	423-2	도	83.3		83.3
533	경기도 광주시 남한산성면 산성리	428-3	도	25.3		25.3
534	경기도 광주시 남한산성면 산성리	428-4	도	46.2		46.2
535	경기도 광주시 남한산성면 산성리	429-1	전	150.0		150.0
536	경기도 광주시 남한산성면 산성리	429-2	도	386.8		386.8
537	경기도 광주시 남한산성면 산성리	431	대	639.8		639.8
538	경기도 광주시 남한산성면 산성리	432-1	대	190.5		190.5
539	경기도 광주시 남한산성면 산성리	433-1	대	79.5		79.5
540	경기도 광주시 남한산성면 산성리	433-3	대	73.8		73.8
541	경기도 광주시 남한산성면 산성리	435	전	139.5		139.5
542	경기도 광주시 남한산성면 산성리	435-1	전	709.3		709.3
543	경기도 광주시 남한산성면 산성리	437	답	489.2		489.2
544	경기도 광주시 남한산성면 산성리	437-1	대	184.2		184.2
545	경기도 광주시 남한산성면 산성리	440	전	79.7		79.7
546	경기도 광주시 남한산성면 산성리	441	전	447.0		447.0
547	경기도 광주시 남한산성면 산성리	442	답	273.9		273.9
548	경기도 광주시 남한산성면 산성리	442-1	답	127.8		127.8
549	경기도 광주시 남한산성면 산성리	443	전	228.7		228.7
550	경기도 광주시 남한산성면 산성리	443-1	전	26.7		26.7
551	경기도 광주시 남한산성면 산성리	445	전	50.2		50.2
552	경기도 광주시 남한산성면 산성리	446	총	200.8		200.8
553	경기도 광주시 남한산성면 산성리	446-1	총	133.3		133.3
554	경기도 광주시 남한산성면 산성리	447	대	259.6		259.6
555	경기도 광주시 남한산성면 산성리	448	전	183.4		183.4
556	경기도 광주시 남한산성면 산성리	449	임	332.9		332.9
557	경기도 광주시 남한산성면 산성리	449-1	총	70.0		70.0
558	경기도 광주시 남한산성면 산성리	450	임	132.5		132.5
559	경기도 광주시 남한산성면 산성리	451	임	227.5		227.5
560	경기도 광주시 남한산성면 산성리	452	임	401.2		401.2
561	경기도 광주시 남한산성면 산성리	453	전	186.7		186.7
562	경기도 광주시 남한산성면 산성리	454	전	410.0		410.0
563	경기도 광주시 남한산성면 산성리	455	전	208.3		208.3
564	경기도 광주시 남한산성면 산성리	456	전	73.9		73.9
565	경기도 광주시 남한산성면 산성리	456-1	전	13.6		13.6
566	경기도 광주시 남한산성면 산성리	457	총	379.5		379.5
567	경기도 광주시 남한산성면 산성리	458	전	190.7		190.7
568	경기도 광주시 남한산성면 산성리	458-1	전	183.5		183.5
569	경기도 광주시 남한산성면 산성리	459	전	564.8	42.8	522.0
570	경기도 광주시 남한산성면 산성리	460	전	422.4	280.1	142.3
571	경기도 광주시 남한산성면 산성리	461	전	265.7		265.7
572	경기도 광주시 남한산성면 산성리	462	전	139.7		139.7
573	경기도 광주시 남한산성면 산성리	463	임	541.9		541.9
574	경기도 광주시 남한산성면 산성리	464	임	931.4	94.0	837.4
575	경기도 광주시 남한산성면 산성리	465	전	990.1		990.1
576	경기도 광주시 남한산성면 산성리	466	임	839.6		839.6
577	경기도 광주시 남한산성면 산성리	467	임	486.7		486.7
578	경기도 광주시 남한산성면 산성리	468	임	213.0		213.0
579	경기도 광주시 남한산성면 산성리	469	임	95.8		95.8
580	경기도 광주시 남한산성면 산성리	470	전	169.8		169.8
581	경기도 광주시 남한산성면 산성리	471	전	169.6		169.6
582	경기도 광주시 남한산성면 산성리	472	전	229.0		229.0
583	경기도 광주시 남한산성면 산성리	473-1	대	62.0		62.0
584	경기도 광주시 남한산성면 산성리	473-2	대	1.1		1.1
585	경기도 광주시 남한산성면 산성리	474	전	327.2		327.2
586	경기도 광주시 남한산성면 산성리	474-1	대	390.7		390.7
587	경기도 광주시 남한산성면 산성리	474-3	대	388.7		388.7
588	경기도 광주시 남한산성면 산성리	474-5	도	686.8		686.8

연번	소재지	지번	지목	전체면적(m <sup>2</sup> )	지정면적(m <sup>2</sup> )	
					세계유산구역	세계유산완충구역
589	경기도 광주시 남한산성면 산성리	474-7	전	3.3		3.3
590	경기도 광주시 남한산성면 산성리	474-8	전	15.6		15.6
591	경기도 광주시 남한산성면 산성리	476	전	148.0		148.0
592	경기도 광주시 남한산성면 산성리	477	전	581.6		581.6
593	경기도 광주시 남한산성면 산성리	478	전	247.9		247.9
594	경기도 광주시 남한산성면 산성리	479	답	180.4		180.4
595	경기도 광주시 남한산성면 산성리	480-1	답	58.3		58.3
596	경기도 광주시 남한산성면 산성리	481	대	60.3		60.3
597	경기도 광주시 남한산성면 산성리	482	대	119.4		119.4
598	경기도 광주시 남한산성면 산성리	483-1	대	128.8		128.8
599	경기도 광주시 남한산성면 산성리	483-2	전	86.8		86.8
600	경기도 광주시 남한산성면 산성리	484	대	158.3		158.3
601	경기도 광주시 남한산성면 산성리	485-1	대	142.1		142.1
602	경기도 광주시 남한산성면 산성리	486-1	대	111.2		111.2
603	경기도 광주시 남한산성면 산성리	486-2	도	22.4		22.4
604	경기도 광주시 남한산성면 산성리	487	도	31.8		31.8
605	경기도 광주시 남한산성면 산성리	488-1	대	204.3		204.3
606	경기도 광주시 남한산성면 산성리	488-2	도	3.0		3.0
607	경기도 광주시 남한산성면 산성리	489	대	229.6		229.6
608	경기도 광주시 남한산성면 산성리	490-1	대	55.9		55.9
609	경기도 광주시 남한산성면 산성리	490-2	도	72.6		72.6
610	경기도 광주시 남한산성면 산성리	491-1	대	239.5		239.5
611	경기도 광주시 남한산성면 산성리	492	도	185.2		185.2
612	경기도 광주시 남한산성면 산성리	493-1	대	82.1		82.1
613	경기도 광주시 남한산성면 산성리	495-2	도	90.5		90.5
614	경기도 광주시 남한산성면 산성리	496	대	389.8		389.8
615	경기도 광주시 남한산성면 산성리	496-2	대	10.4		10.4
616	경기도 광주시 남한산성면 산성리	497-2	도	58.4		58.4
617	경기도 광주시 남한산성면 산성리	498	도	488.8		488.8
618	경기도 광주시 남한산성면 산성리	499-1	대	455.4		455.4
619	경기도 광주시 남한산성면 산성리	499-2	도	19.6		19.6
620	경기도 광주시 남한산성면 산성리	500	전	374.9		374.9
621	경기도 광주시 남한산성면 산성리	500-1	전	134.2		134.2
622	경기도 광주시 남한산성면 산성리	500-2	전	20.5		20.5
623	경기도 광주시 남한산성면 산성리	501-1	대	110.9		110.9
624	경기도 광주시 남한산성면 산성리	502-1	구	61.5		61.5
625	경기도 광주시 남한산성면 산성리	502-2	전	27.9		27.9
626	경기도 광주시 남한산성면 산성리	502-4	전	55.2		55.2
627	경기도 광주시 남한산성면 산성리	502-5	대	96.1		96.1
628	경기도 광주시 남한산성면 산성리	503-1	학	439.9		439.9
629	경기도 광주시 남한산성면 산성리	503-2	구	135.0		135.0
630	경기도 광주시 남한산성면 산성리	504-1	대	338.0		338.0
631	경기도 광주시 남한산성면 산성리	504-3	대	27.2		27.2
632	경기도 광주시 남한산성면 산성리	505-1	대	30.0		30.0
633	경기도 광주시 남한산성면 산성리	505-2	도	165.8		165.8
634	경기도 광주시 남한산성면 산성리	506-1	대	295.7		295.7
635	경기도 광주시 남한산성면 산성리	507-1	대	174.6		174.6
636	경기도 광주시 남한산성면 산성리	507-2	도	73.4		73.4
637	경기도 광주시 남한산성면 산성리	507-3	도	2.9		2.9
638	경기도 광주시 남한산성면 산성리	508-1	대	659.8		659.8
639	경기도 광주시 남한산성면 산성리	509	전	150.3		150.3
640	경기도 광주시 남한산성면 산성리	509-1	전	44.8		44.8
641	경기도 광주시 남한산성면 산성리	509-3	대	377.6		377.6
642	경기도 광주시 남한산성면 산성리	510	전	283.0		283.0
643	경기도 광주시 남한산성면 산성리	515-1	전	298.6		298.6
644	경기도 광주시 남한산성면 산성리	515-2	도	49.8		49.8
645	경기도 광주시 남한산성면 산성리	516-1	전	42.8		42.8
646	경기도 광주시 남한산성면 산성리	516-2	전	114.5		114.5
647	경기도 광주시 남한산성면 산성리	517-1	대	289.4		289.4
648	경기도 광주시 남한산성면 산성리	517-2	도	23.4		23.4
649	경기도 광주시 남한산성면 산성리	517-3	대	17.8		17.8
650	경기도 광주시 남한산성면 산성리	518	전	176.1		176.1
651	경기도 광주시 남한산성면 산성리	519-1	도	34.2		34.2
652	경기도 광주시 남한산성면 산성리	519-2	대	71.4		71.4
653	경기도 광주시 남한산성면 산성리	519-3	대	217.3		217.3
654	경기도 광주시 남한산성면 산성리	519-4	도	3.5		3.5

연번	소재지	지번	지목	전체면적(m <sup>2</sup> )	지정면적(m <sup>2</sup> )	
					세계유산구역	세계유산완충구역
655	경기도 광주시 남한산성면 산성리	519-5	대	55.7		55.7
656	경기도 광주시 남한산성면 산성리	520-1	전	520.6		520.6
657	경기도 광주시 남한산성면 산성리	520-2	도	92.1		92.1
658	경기도 광주시 남한산성면 산성리	520-3	전	97.6		97.6
659	경기도 광주시 남한산성면 산성리	520-4	도	26.0		26.0
660	경기도 광주시 남한산성면 산성리	520-5	전	8.4		8.4
661	경기도 광주시 남한산성면 산성리	521	전	138.4		138.4
662	경기도 광주시 남한산성면 산성리	522	전	194.9		194.9
663	경기도 광주시 남한산성면 산성리	522-1	전	7.8		7.8
664	경기도 광주시 남한산성면 산성리	523	대	136.8		136.8
665	경기도 광주시 남한산성면 산성리	523-1	전	6.5		6.5
666	경기도 광주시 남한산성면 산성리	524	전	163.8		163.8
667	경기도 광주시 남한산성면 산성리	524-1	대	53.4		53.4
668	경기도 광주시 남한산성면 산성리	525-1	대	157.8		157.8
669	경기도 광주시 남한산성면 산성리	525-2	도	49.2		49.2
670	경기도 광주시 남한산성면 산성리	525-3	대	32.6		32.6
671	경기도 광주시 남한산성면 산성리	526-1	전	604.9		604.9
672	경기도 광주시 남한산성면 산성리	526-2	도	1,606.9		1,606.9
673	경기도 광주시 남한산성면 산성리	527	전	199.8		199.8
674	경기도 광주시 남한산성면 산성리	528	전	176.1		176.1
675	경기도 광주시 남한산성면 산성리	529-1	도	5.2		5.2
676	경기도 광주시 남한산성면 산성리	529-2	전	94.4		94.4
677	경기도 광주시 남한산성면 산성리	529-3	도	8.6		8.6
678	경기도 광주시 남한산성면 산성리	530-2	도	31.5		31.5
679	경기도 광주시 남한산성면 산성리	530-4	전	63.8		63.8
680	경기도 광주시 남한산성면 산성리	530-5	도	16.2		16.2
681	경기도 광주시 남한산성면 산성리	531-1	전	188.7		188.7
682	경기도 광주시 남한산성면 산성리	532-1	전	198.7		198.7
683	경기도 광주시 남한산성면 산성리	533-1	대	58.6		58.6
684	경기도 광주시 남한산성면 산성리	534-1	전	42.5		42.5
685	경기도 광주시 남한산성면 산성리	535-1	대	47.4		47.4
686	경기도 광주시 남한산성면 산성리	536-1	사	97.8		97.8
687	경기도 광주시 남한산성면 산성리	536-2	사	153.5		153.5
688	경기도 광주시 남한산성면 산성리	536-3	도	30.4		30.4
689	경기도 광주시 남한산성면 산성리	536-4	도	231.7		231.7
690	경기도 광주시 남한산성면 산성리	537-1	사	25.7		25.7
691	경기도 광주시 남한산성면 산성리	539-1	사	248.5		248.5
692	경기도 광주시 남한산성면 산성리	540	사	30.4		30.4
693	경기도 광주시 남한산성면 산성리	541	사	220.9		220.9
694	경기도 광주시 남한산성면 산성리	542	사	118.3		118.3
695	경기도 광주시 남한산성면 산성리	542-1	사	12.5		12.5
696	경기도 광주시 남한산성면 산성리	543-1	사	214.8		214.8
697	경기도 광주시 남한산성면 산성리	543-3	사	20.4		20.4
698	경기도 광주시 남한산성면 산성리	544	사	76.5		76.5
699	경기도 광주시 남한산성면 산성리	545	사	63.6		63.6
700	경기도 광주시 남한산성면 산성리	546	사	156.4		156.4
701	경기도 광주시 남한산성면 산성리	547	사	188.0		188.0
702	경기도 광주시 남한산성면 산성리	547-1	사	15.6		15.6
703	경기도 광주시 남한산성면 산성리	548	사	319.4		319.4
704	경기도 광주시 남한산성면 산성리	549	사	263.5		263.5
705	경기도 광주시 남한산성면 산성리	550-1	사	669.0		669.0
706	경기도 광주시 남한산성면 산성리	550-3	사	134.5		134.5
707	경기도 광주시 남한산성면 산성리	550-5	대	8.1		8.1
708	경기도 광주시 남한산성면 산성리	550-14	대	667.1		667.1
709	경기도 광주시 남한산성면 산성리	550-16	사	884.3		884.3
710	경기도 광주시 남한산성면 산성리	550-17	사	317.4		317.4
711	경기도 광주시 남한산성면 산성리	551	사	184.2		184.2
712	경기도 광주시 남한산성면 산성리	552	사	402.6		402.6
713	경기도 광주시 남한산성면 산성리	553	사	259.4		259.4
714	경기도 광주시 남한산성면 산성리	554	사	647.6		647.6
715	경기도 광주시 남한산성면 산성리	555	사	178.2		178.2
716	경기도 광주시 남한산성면 산성리	555-1	사	515.3		515.3
717	경기도 광주시 남한산성면 산성리	556	사	175.9		175.9
718	경기도 광주시 남한산성면 산성리	557-1	사	130.8		130.8
719	경기도 광주시 남한산성면 산성리	557-2	사	165.7		165.7
720	경기도 광주시 남한산성면 산성리	558	사	31.8		31.8



연번	소재지	지번	지목	전체면적(m <sup>2</sup> )	지정면적(m <sup>2</sup> )	
					세계유산구역	세계유산완충구역
721	경기도 광주시 남한산성면 산성리	559	사	138.5		138.5
722	경기도 광주시 남한산성면 산성리	560	사	315.2		315.2
723	경기도 광주시 남한산성면 산성리	561	사	136.5	3.5	133.0
724	경기도 광주시 남한산성면 산성리	562	사	334.3		334.3
725	경기도 광주시 남한산성면 산성리	563	사	877.6		877.6
726	경기도 광주시 남한산성면 산성리	564-1	사	283.9		283.9
727	경기도 광주시 남한산성면 산성리	565-2	사	93.5		93.5
728	경기도 광주시 남한산성면 산성리	566	사	163.6		163.6
729	경기도 광주시 남한산성면 산성리	567	사	595.9		595.9
730	경기도 광주시 남한산성면 산성리	568	사	86.4		86.4
731	경기도 광주시 남한산성면 산성리	569	사	81.1		81.1
732	경기도 광주시 남한산성면 산성리	570	사	178.5		178.5
733	경기도 광주시 남한산성면 산성리	571	전	42.0		42.0
734	경기도 광주시 남한산성면 산성리	572	사	14.7		14.7
735	경기도 광주시 남한산성면 산성리	572-1	사	24.3		24.3
736	경기도 광주시 남한산성면 산성리	572-2	사	14.1		14.1
737	경기도 광주시 남한산성면 산성리	573	사	271.2		271.2
738	경기도 광주시 남한산성면 산성리	574-1	사	95.1		95.1
739	경기도 광주시 남한산성면 산성리	574-2	사	48.1		48.1
740	경기도 광주시 남한산성면 산성리	574-3	도	239.3		239.3
741	경기도 광주시 남한산성면 산성리	579	도	35.6		35.6
742	경기도 광주시 남한산성면 산성리	580	도	176.4		176.4
743	경기도 광주시 남한산성면 산성리	581-1	전	129.6		129.6
744	경기도 광주시 남한산성면 산성리	581-2	전	381.5		381.5
745	경기도 광주시 남한산성면 산성리	581-3	전	100.7		100.7
746	경기도 광주시 남한산성면 산성리	581-4	전	9.1		9.1
747	경기도 광주시 남한산성면 산성리	581-5	도	64.6		64.6
748	경기도 광주시 남한산성면 산성리	581-6	도	309.7		309.7
749	경기도 광주시 남한산성면 산성리	581-7	대	503.8		503.8
750	경기도 광주시 남한산성면 산성리	581-8	도	107.7		107.7
751	경기도 광주시 남한산성면 산성리	581-9	도	40.1		40.1
752	경기도 광주시 남한산성면 산성리	581-10	도	44.7		44.7
753	경기도 광주시 남한산성면 산성리	581-11	대	134.3		134.3
754	경기도 광주시 남한산성면 산성리	581-12	도	35.8		35.8
755	경기도 광주시 남한산성면 산성리	582-1	구	32.7		32.7
756	경기도 광주시 남한산성면 산성리	582-3	구	49.4		49.4
757	경기도 광주시 남한산성면 산성리	582-4	대	631.5		631.5
758	경기도 광주시 남한산성면 산성리	583-1	전	17.2		17.2
759	경기도 광주시 남한산성면 산성리	583-2	전	264.9		264.9
760	경기도 광주시 남한산성면 산성리	584-1	학	234.6		234.6
761	경기도 광주시 남한산성면 산성리	584-2	구	159.8		159.8
762	경기도 광주시 남한산성면 산성리	584-3	전	69.7		69.7
763	경기도 광주시 남한산성면 산성리	585	전	830.7		830.7
764	경기도 광주시 남한산성면 산성리	587	전	402.1		402.1
765	경기도 광주시 남한산성면 산성리	588	전	190.8		190.8
766	경기도 광주시 남한산성면 산성리	589	대	1,299.8	58.9	1,240.9
767	경기도 광주시 남한산성면 산성리	590-1	대	613.7		613.7
768	경기도 광주시 남한산성면 산성리	590-2	도	17.6		17.6
769	경기도 광주시 남한산성면 산성리	591-1	사	2,148.0	1,939.9	208.1
770	경기도 광주시 남한산성면 산성리	591-2	사	21.5	0.1	21.4
771	경기도 광주시 남한산성면 산성리	591-3	사	316.8		316.8
772	경기도 광주시 남한산성면 산성리	591-4	사	671.3		671.3
773	경기도 광주시 남한산성면 산성리	591-5	사	365.0		365.0
774	경기도 광주시 남한산성면 산성리	591-7	사	6.3		6.3
775	경기도 광주시 남한산성면 산성리	591-8	전	115.9		115.9
776	경기도 광주시 남한산성면 산성리	591-9	도	207.3		207.3
777	경기도 광주시 남한산성면 산성리	592	사	1,029.0	498.7	530.3
778	경기도 광주시 남한산성면 산성리	593	사	192.7	192.7	
779	경기도 광주시 남한산성면 산성리	594	사	804.3	799.6	4.7
780	경기도 광주시 남한산성면 산성리	595-1	전	1,897.3	1,655.3	242.0
781	경기도 광주시 남한산성면 산성리	596	전	101.1	101.1	
782	경기도 광주시 남한산성면 산성리	597	전	279.5	279.5	
783	경기도 광주시 남한산성면 산성리	598	입	138.3	49.0	89.3
784	경기도 광주시 남한산성면 산성리	599	전	269.1	61.6	207.5
785	경기도 광주시 남한산성면 산성리	600	전	1,201.8	2.9	1,198.9
786	경기도 광주시 남한산성면 산성리	601-1	도	41.4		41.4

연번	소재지	지번	지목	전체면적(m <sup>2</sup> )	지정면적(m <sup>2</sup> )	
					세계유산구역	세계유산완충구역
787	경기도 광주시 남한산성면 산성리	601-2	대	204.1		204.1
788	경기도 광주시 남한산성면 산성리	601-3	도	1.5		1.5
789	경기도 광주시 남한산성면 산성리	602-1	도	22.2		22.2
790	경기도 광주시 남한산성면 산성리	602-2	대	287.8		287.8
791	경기도 광주시 남한산성면 산성리	603-1	도	7.2		7.2
792	경기도 광주시 남한산성면 산성리	603-2	대	133.8		133.8
793	경기도 광주시 남한산성면 산성리	603-3	대	3.4		3.4
794	경기도 광주시 남한산성면 산성리	603-4	대	196.4		196.4
795	경기도 광주시 남한산성면 산성리	604	대	149.2		149.2
796	경기도 광주시 남한산성면 산성리	604-1	대	7.1		7.1
797	경기도 광주시 남한산성면 산성리	605	대	183.3		183.3
798	경기도 광주시 남한산성면 산성리	605-1	도	19.2		19.2
799	경기도 광주시 남한산성면 산성리	606	대	196.5		196.5
800	경기도 광주시 남한산성면 산성리	606-1	전	319.5	43.6	275.9
801	경기도 광주시 남한산성면 산성리	607	대	706.0		706.0
802	경기도 광주시 남한산성면 산성리	608	대	551.8	16.7	535.1
803	경기도 광주시 남한산성면 산성리	609	전	234.5		234.5
804	경기도 광주시 남한산성면 산성리	610	대	472.2	25.3	446.9
805	경기도 광주시 남한산성면 산성리	611	대	218.0		218.0
806	경기도 광주시 남한산성면 산성리	612	대	306.1		306.1
807	경기도 광주시 남한산성면 산성리	612-1	도	36.4		36.4
808	경기도 광주시 남한산성면 산성리	612-2	도	5.4		5.4
809	경기도 광주시 남한산성면 산성리	614	대	270.1		270.1
810	경기도 광주시 남한산성면 산성리	615-1	대	189.7		189.7
811	경기도 광주시 남한산성면 산성리	616	전	114.7		114.7
812	경기도 광주시 남한산성면 산성리	617	답	1,429.7		1,429.7
813	경기도 광주시 남한산성면 산성리	618	전	166.1		166.1
814	경기도 광주시 남한산성면 산성리	619-1	전	663.4		663.4
815	경기도 광주시 남한산성면 산성리	619-2	전	627.8		627.8
816	경기도 광주시 남한산성면 산성리	620	대	165.5		165.5
817	경기도 광주시 남한산성면 산성리	621	전	367.5		367.5
818	경기도 광주시 남한산성면 산성리	621-1	전	118.6		118.6
819	경기도 광주시 남한산성면 산성리	622	전	144.2		144.2
820	경기도 광주시 남한산성면 산성리	623	대	539.2		539.2
821	경기도 광주시 남한산성면 산성리	624-1	대	229.8		229.8
822	경기도 광주시 남한산성면 산성리	624-2	도	48.8		48.8
823	경기도 광주시 남한산성면 산성리	624-3	전	265.8		265.8
824	경기도 광주시 남한산성면 산성리	625	대	92.3		92.3
825	경기도 광주시 남한산성면 산성리	625-1	도	10.6		10.6
826	경기도 광주시 남한산성면 산성리	626	대	192.7		192.7
827	경기도 광주시 남한산성면 산성리	627-1	도	20.4		20.4
828	경기도 광주시 남한산성면 산성리	627-2	대	114.4		114.4
829	경기도 광주시 남한산성면 산성리	628-1	도	66.5		66.5
830	경기도 광주시 남한산성면 산성리	628-2	전	95.6		95.6
831	경기도 광주시 남한산성면 산성리	629	답	833.0		833.0
832	경기도 광주시 남한산성면 산성리	630	전	335.3		335.3
833	경기도 광주시 남한산성면 산성리	631	대	444.8		444.8
834	경기도 광주시 남한산성면 산성리	631-1	도	2.9		2.9
835	경기도 광주시 남한산성면 산성리	632	천	89.9		89.9
836	경기도 광주시 남한산성면 산성리	633	전	208.0		208.0
837	경기도 광주시 남한산성면 산성리	634	전	290.7		290.7
838	경기도 광주시 남한산성면 산성리	635	전	263.3		263.3
839	경기도 광주시 남한산성면 산성리	636	전	666.3		666.3
840	경기도 광주시 남한산성면 산성리	637	대	884.6		884.6
841	경기도 광주시 남한산성면 산성리	637-1	도	10.8		10.8
842	경기도 광주시 남한산성면 산성리	637-2	도	7.7		7.7
843	경기도 광주시 남한산성면 산성리	638	대	153.9		153.9
844	경기도 광주시 남한산성면 산성리	638-1	도	1.8		1.8
845	경기도 광주시 남한산성면 산성리	638-2	도	43.2		43.2
846	경기도 광주시 남한산성면 산성리	639	전	147.9		147.9
847	경기도 광주시 남한산성면 산성리	640	전	130.7		130.7
848	경기도 광주시 남한산성면 산성리	641	대	449.0		449.0
849	경기도 광주시 남한산성면 산성리	641-1	대	10.3		10.3
850	경기도 광주시 남한산성면 산성리	642	전	454.1		454.1
851	경기도 광주시 남한산성면 산성리	643	전	239.4		239.4
852	경기도 광주시 남한산성면 산성리	644	대	716.4		716.4

연번	소재지	지번	지목	전체면적(m <sup>2</sup> )	지정면적(m <sup>2</sup> )	
					세계유산구역	세계유산완충구역
853	경기도 광주시 남한산성면 산성리	644-1	도	16.7		16.7
854	경기도 광주시 남한산성면 산성리	645-2	전	94.6		94.6
855	경기도 광주시 남한산성면 산성리	646-1	도	88.8		88.8
856	경기도 광주시 남한산성면 산성리	646-2	전	261.4		261.4
857	경기도 광주시 남한산성면 산성리	647-1	도	29.1		29.1
858	경기도 광주시 남한산성면 산성리	647-2	대	232.7		232.7
859	경기도 광주시 남한산성면 산성리	648-1	도	65.9		65.9
860	경기도 광주시 남한산성면 산성리	648-2	전	132.1		132.1
861	경기도 광주시 남한산성면 산성리	649-1	전	507.8		507.8
862	경기도 광주시 남한산성면 산성리	649-2	도	8.3		8.3
863	경기도 광주시 남한산성면 산성리	650-1	전	1,441.9		1,441.9
864	경기도 광주시 남한산성면 산성리	650-2	도	12.4		12.4
865	경기도 광주시 남한산성면 산성리	650-3	도	7.5		7.5
866	경기도 광주시 남한산성면 산성리	651	전	216.4		216.4
867	경기도 광주시 남한산성면 산성리	652-1	도	62.1		62.1
868	경기도 광주시 남한산성면 산성리	652-2	전	121.6		121.6
869	경기도 광주시 남한산성면 산성리	653-1	도	32.2		32.2
870	경기도 광주시 남한산성면 산성리	653-2	전	48.2		48.2
871	경기도 광주시 남한산성면 산성리	654-1	전	540.8		540.8
872	경기도 광주시 남한산성면 산성리	654-2	도	23.0		23.0
873	경기도 광주시 남한산성면 산성리	655	전	204.3		204.3
874	경기도 광주시 남한산성면 산성리	656	도	349.1		349.1
875	경기도 광주시 남한산성면 산성리	657-1	전	120.3		120.3
876	경기도 광주시 남한산성면 산성리	657-2	도	8.7		8.7
877	경기도 광주시 남한산성면 산성리	658-1	도	149.2		149.2
878	경기도 광주시 남한산성면 산성리	658-2	전	101.2		101.2
879	경기도 광주시 남한산성면 산성리	659-1	전	72.2	71.4	0.8
880	경기도 광주시 남한산성면 산성리	659-2	도	45.8	23.8	22.0
881	경기도 광주시 남한산성면 산성리	660	도	189.3	13.9	175.4
882	경기도 광주시 남한산성면 산성리	661	도	68.3	32.4	35.9
883	경기도 광주시 남한산성면 산성리	662-1	도	10.6		10.6
884	경기도 광주시 남한산성면 산성리	662-2	전	445.1		445.1
885	경기도 광주시 남한산성면 산성리	663-1	도	14.1		14.1
886	경기도 광주시 남한산성면 산성리	663-2	전	270.5		270.5
887	경기도 광주시 남한산성면 산성리	664-1	임	91.2	91.2	
888	경기도 광주시 남한산성면 산성리	664-2	도	125.2	97.7	27.5
889	경기도 광주시 남한산성면 산성리	664-3	전	216.0		216.0
890	경기도 광주시 남한산성면 산성리	665	전	777.4		777.4
891	경기도 광주시 남한산성면 산성리	666	임	367.1		367.1
892	경기도 광주시 남한산성면 산성리	667	대	1,524.9		1,524.9
893	경기도 광주시 남한산성면 산성리	668	전	607.0		607.0
894	경기도 광주시 남한산성면 산성리	669	대	511.6		511.6
895	경기도 광주시 남한산성면 산성리	670	대	395.3		395.3
896	경기도 광주시 남한산성면 산성리	670-1	도	2.4		2.4
897	경기도 광주시 남한산성면 산성리	670-2	도	13.3		13.3
898	경기도 광주시 남한산성면 산성리	671	대	408.6		408.6
899	경기도 광주시 남한산성면 산성리	671-1	도	37.0		37.0
900	경기도 광주시 남한산성면 산성리	672	임	161.9		161.9
901	경기도 광주시 남한산성면 산성리	673	대	512.5		512.5
902	경기도 광주시 남한산성면 산성리	674	전	170.6		170.6
903	경기도 광주시 남한산성면 산성리	675	전	148.7		148.7
904	경기도 광주시 남한산성면 산성리	676	전	76.4		76.4
905	경기도 광주시 남한산성면 산성리	677	전	381.3		381.3
906	경기도 광주시 남한산성면 산성리	678	전	305.4		305.4
907	경기도 광주시 남한산성면 산성리	679	전	746.3		746.3
908	경기도 광주시 남한산성면 산성리	680	대	424.8		424.8
909	경기도 광주시 남한산성면 산성리	681	대	206.1		206.1
910	경기도 광주시 남한산성면 산성리	682	대	132.3		132.3
911	경기도 광주시 남한산성면 산성리	683	대	245.5		245.5
912	경기도 광주시 남한산성면 산성리	684	대	995.1		995.1
913	경기도 광주시 남한산성면 산성리	685	대	334.1		334.1
914	경기도 광주시 남한산성면 산성리	686-1	대	1,134.1		1,134.1
915	경기도 광주시 남한산성면 산성리	686-2	대	994.9		994.9
916	경기도 광주시 남한산성면 산성리	687-1	대	1,077.8		1,077.8
917	경기도 광주시 남한산성면 산성리	687-2	대	2,916.6		2,916.6
918	경기도 광주시 남한산성면 산성리	688	대	277.0		277.0

연번	소재지	지번	지목	전체면적(m <sup>2</sup> )	지정면적(m <sup>2</sup> )	
					세계유산구역	세계유산완충구역
919	경기도 광주시 남한산성면 산성리	689	대	341.1		341.1
920	경기도 광주시 남한산성면 산성리	689-1	도	31.5		31.5
921	경기도 광주시 남한산성면 산성리	690	대	396.7		396.7
922	경기도 광주시 남한산성면 산성리	691	대	380.1		380.1
923	경기도 광주시 남한산성면 산성리	692	대	1,035.5		1,035.5
924	경기도 광주시 남한산성면 산성리	693	대	169.9		169.9
925	경기도 광주시 남한산성면 산성리	694	대	193.1		193.1
926	경기도 광주시 남한산성면 산성리	695	천	42.1		42.1
927	경기도 광주시 남한산성면 산성리	696	잡	116.5		116.5
928	경기도 광주시 남한산성면 산성리	697	잡	432.5		432.5
929	경기도 광주시 남한산성면 산성리	698	사	555.0		555.0
930	경기도 광주시 남한산성면 산성리	699	대	332.1		332.1
931	경기도 광주시 남한산성면 산성리	700	대	262.9		262.9
932	경기도 광주시 남한산성면 산성리	700-1	도	9.0		9.0
933	경기도 광주시 남한산성면 산성리	701	전	499.3		499.3
934	경기도 광주시 남한산성면 산성리	702	전	269.7		269.7
935	경기도 광주시 남한산성면 산성리	703	전	346.7		346.7
936	경기도 광주시 남한산성면 산성리	704	전	443.7		443.7
937	경기도 광주시 남한산성면 산성리	705	전	198.5		198.5
938	경기도 광주시 남한산성면 산성리	706	전	409.2		409.2
939	경기도 광주시 남한산성면 산성리	707	전	942.9		942.9
940	경기도 광주시 남한산성면 산성리	708	입	70.5	0.3	70.2
941	경기도 광주시 남한산성면 산성리	709	입	411.8	411.8	
942	경기도 광주시 남한산성면 산성리	710	대	826.4	165.1	661.3
943	경기도 광주시 남한산성면 산성리	711	대	2,554.1	1,587.5	966.6
944	경기도 광주시 남한산성면 산성리	712	전	509.8		509.8
945	경기도 광주시 남한산성면 산성리	713	전	64.6		64.6
946	경기도 광주시 남한산성면 산성리	714	중	314.5		314.5
947	경기도 광주시 남한산성면 산성리	715	대	404.8	57.9	346.9
948	경기도 광주시 남한산성면 산성리	716	전	1,598.1	1,576.7	21.4
949	경기도 광주시 남한산성면 산성리	717	사	2,020.1	2,020.1	
950	경기도 광주시 남한산성면 산성리	717-1	도	20.9	20.9	
951	경기도 광주시 남한산성면 산성리	717-2	입	1,669.1	1,669.1	
952	경기도 광주시 남한산성면 산성리	718-1	전	1,481.2	1,481.2	
953	경기도 광주시 남한산성면 산성리	718-2	전	581.8	581.8	
954	경기도 광주시 남한산성면 산성리	719	전	719.7	719.7	
955	경기도 광주시 남한산성면 산성리	720	전	708.4	708.4	
956	경기도 광주시 남한산성면 산성리	721	전	46.1	46.1	
957	경기도 광주시 남한산성면 산성리	722	전	29.5	29.5	
958	경기도 광주시 남한산성면 산성리	723	전	151.6	144.2	7.4
959	경기도 광주시 남한산성면 산성리	724	전	47.0	47.0	
960	경기도 광주시 남한산성면 산성리	725	대	1,605.7	1,605.7	
961	경기도 광주시 남한산성면 산성리	726	전	55.2	55.2	
962	경기도 광주시 남한산성면 산성리	727	전	99.0	99.0	
963	경기도 광주시 남한산성면 산성리	728	입	706.4	706.4	
964	경기도 광주시 남한산성면 산성리	729	입	325.6	325.6	
965	경기도 광주시 남한산성면 산성리	730	입	52.2	52.2	
966	경기도 광주시 남한산성면 산성리	731-1	전	863.2	863.2	
967	경기도 광주시 남한산성면 산성리	731-2	전	102.6	102.6	
968	경기도 광주시 남한산성면 산성리	731-3	전	347.1	347.1	
969	경기도 광주시 남한산성면 산성리	732	입	1,221.6	1,221.6	
970	경기도 광주시 남한산성면 산성리	733	입	304.0	304.0	
971	경기도 광주시 남한산성면 산성리	734	입	370.6	370.6	
972	경기도 광주시 남한산성면 산성리	735	입	642.3	642.3	
973	경기도 광주시 남한산성면 산성리	736	입	777.7	777.7	
974	경기도 광주시 남한산성면 산성리	737	전	112.5	112.5	
975	경기도 광주시 남한산성면 산성리	738	전	1,016.7	1,016.7	
976	경기도 광주시 남한산성면 산성리	739	전	281.4	281.4	
977	경기도 광주시 남한산성면 산성리	740	입	754.7	754.7	
978	경기도 광주시 남한산성면 산성리	741	전	327.9	327.9	
979	경기도 광주시 남한산성면 산성리	742	전	1,314.8	1,314.8	
980	경기도 광주시 남한산성면 산성리	743	전	803.7	803.7	
981	경기도 광주시 남한산성면 산성리	744	전	98.0	98.0	
982	경기도 광주시 남한산성면 산성리	745	전	117.9	117.9	
983	경기도 광주시 남한산성면 산성리	746	전	1,225.4	1,225.4	
984	경기도 광주시 남한산성면 산성리	747	전	701.1	701.1	

연번	소재지	지번	지목	전체면적(m <sup>2</sup> )	지정면적(m <sup>2</sup> )	
					세계유산구역	세계유산완충구역
985	경기도 광주시 남한산성면 산성리	748-1	전	364.6	364.6	
986	경기도 광주시 남한산성면 산성리	748-2	임	976.6	976.6	
987	경기도 광주시 남한산성면 산성리	749	임	1,465.0	1,465.0	
988	경기도 광주시 남한산성면 산성리	750	전	157.7	157.7	
989	경기도 광주시 남한산성면 산성리	751	전	402.7	150.9	251.8
990	경기도 광주시 남한산성면 산성리	752	전	890.0	645.6	244.4
991	경기도 광주시 남한산성면 산성리	753	전	4,228.5	1,463.3	2,765.2
992	경기도 광주시 남한산성면 산성리	754	전	903.9		903.9
993	경기도 광주시 남한산성면 산성리	755	전	849.2		849.2
994	경기도 광주시 남한산성면 산성리	756	전	827.3		827.3
995	경기도 광주시 남한산성면 산성리	757	대	305.6		305.6
996	경기도 광주시 남한산성면 산성리	758	전	361.5		361.5
997	경기도 광주시 남한산성면 산성리	759	전	170.2	170.2	
998	경기도 광주시 남한산성면 산성리	760	전	64.2	64.2	
999	경기도 광주시 남한산성면 산성리	761	전	1,485.6	768.8	716.8
1000	경기도 광주시 남한산성면 산성리	762	임	627.1		627.1
1001	경기도 광주시 남한산성면 산성리	763	대	1,029.6		1,029.6
1002	경기도 광주시 남한산성면 산성리	764	전	76.6		76.6
1003	경기도 광주시 남한산성면 산성리	765-1	전	1,288.7	1,288.7	
1004	경기도 광주시 남한산성면 산성리	765-2	전	1,460.7	72.6	1,388.1
1005	경기도 광주시 남한산성면 산성리	766	전	246.3	246.3	
1006	경기도 광주시 남한산성면 산성리	767	전	548.7	548.7	
1007	경기도 광주시 남한산성면 산성리	768	전	526.6	526.6	
1008	경기도 광주시 남한산성면 산성리	769	전	707.5	707.5	
1009	경기도 광주시 남한산성면 산성리	770	전	1,218.3	1,218.3	
1010	경기도 광주시 남한산성면 산성리	771	전	1,352.5	1,352.5	
1011	경기도 광주시 남한산성면 산성리	772	임	781.9	781.9	
1012	경기도 광주시 남한산성면 산성리	773	전	1,789.7	1,789.7	
1013	경기도 광주시 남한산성면 산성리	774	임	907.4	907.4	
1014	경기도 광주시 남한산성면 산성리	775	임	1,695.1	1,695.1	
1015	경기도 광주시 남한산성면 산성리	776	답	526.7	526.7	
1016	경기도 광주시 남한산성면 산성리	777	전	426.7	426.7	
1017	경기도 광주시 남한산성면 산성리	778	전	1,189.0	1,189.0	
1018	경기도 광주시 남한산성면 산성리	779	전	2,022.4	2,022.4	
1019	경기도 광주시 남한산성면 산성리	780	전	1,861.1	1,861.1	
1020	경기도 광주시 남한산성면 산성리	781-4	대	4,698.1	4,698.1	
1021	경기도 광주시 남한산성면 산성리	781-14	도	28.0	28.0	
1022	경기도 광주시 남한산성면 산성리	781-16	전	246.0	246.0	
1023	경기도 광주시 남한산성면 산성리	781-17	도	7.6	7.6	
1024	경기도 광주시 남한산성면 산성리	781-18	전	120.8	120.8	
1025	경기도 광주시 남한산성면 산성리	781-19	도	1.2	1.2	
1026	경기도 광주시 남한산성면 산성리	781-20	도	9.5	9.5	
1027	경기도 광주시 남한산성면 산성리	786	전	569.9	569.9	
1028	경기도 광주시 남한산성면 산성리	787	임	4,829.3	4,829.3	
1029	경기도 광주시 남한산성면 산성리	788	임	1,575.4	1,575.4	
1030	경기도 광주시 남한산성면 산성리	789	전	1,009.8	1,009.8	
1031	경기도 광주시 남한산성면 산성리	790	대	942.3	942.3	
1032	경기도 광주시 남한산성면 산성리	791	전	2,387.1	2,387.1	
1033	경기도 광주시 남한산성면 산성리	792	전	283.6	283.6	
1034	경기도 광주시 남한산성면 산성리	793	전	185.9	185.9	
1035	경기도 광주시 남한산성면 산성리	794	답	724.3	724.3	
1036	경기도 광주시 남한산성면 산성리	795	답	677.6	677.6	
1037	경기도 광주시 남한산성면 산성리	796	전	2,805.7	2,805.7	
1038	경기도 광주시 남한산성면 산성리	797	임	1,662.2	1,662.2	
1039	경기도 광주시 남한산성면 산성리	798	전	2,217.9	2,217.9	
1040	경기도 광주시 남한산성면 산성리	798-1	전	29.9	29.9	
1041	경기도 광주시 남한산성면 산성리	799	전	770.5	770.5	
1042	경기도 광주시 남한산성면 산성리	800	임	1,360.6	1,360.6	
1043	경기도 광주시 남한산성면 산성리	801-1	도	139.8	139.8	
1044	경기도 광주시 남한산성면 산성리	801-2	전	920.9	920.9	
1045	경기도 광주시 남한산성면 산성리	801-3	전	465.0	465.0	
1046	경기도 광주시 남한산성면 산성리	802	전	469.1	469.1	
1047	경기도 광주시 남한산성면 산성리	803	중	1,015.8	1,015.8	
1048	경기도 광주시 남한산성면 산성리	804	임	928.0	928.0	
1049	경기도 광주시 남한산성면 산성리	805	임	7,330.5	7,330.5	
1050	경기도 광주시 남한산성면 산성리	806	전	2,039.9	2,039.9	

연번	소재지	지번	지목	전체면적(m <sup>2</sup> )	지정면적(m <sup>2</sup> )	
					세계유산구역	세계유산완충구역
1051	경기도 광주시 남한산성면 산성리	807	임	341.7	341.7	
1052	경기도 광주시 남한산성면 산성리	808	전	832.1	832.1	
1053	경기도 광주시 남한산성면 산성리	809	임	140.5	140.5	
1054	경기도 광주시 남한산성면 산성리	810	전	1,583.9	1,583.9	
1055	경기도 광주시 남한산성면 산성리	811	전	1,719.3	1,719.3	
1056	경기도 광주시 남한산성면 산성리	812	임	8,437.9	8,437.9	
1057	경기도 광주시 남한산성면 산성리	813	임	1,376.9	1,376.9	
1058	경기도 광주시 남한산성면 산성리	814	임	569.3	569.3	
1059	경기도 광주시 남한산성면 산성리	815-1	사	2,419.0	2,419.0	
1060	경기도 광주시 남한산성면 산성리	815-2	사	250.3	250.3	
1061	경기도 광주시 남한산성면 산성리	815-3	사	2,752.4	2,752.4	
1062	경기도 광주시 남한산성면 산성리	815-4	임	2,312.8	2,312.8	
1063	경기도 광주시 남한산성면 산성리	816	임	528.4	528.4	
1064	경기도 광주시 남한산성면 산성리	817	임	383.3	383.3	
1065	경기도 광주시 남한산성면 산성리	818	전	341.8	341.8	
1066	경기도 광주시 남한산성면 산성리	819	전	951.4	951.4	
1067	경기도 광주시 남한산성면 산성리	820	전	688.3	688.3	
1068	경기도 광주시 남한산성면 산성리	821	잡	1,008.2	1,008.2	
1069	경기도 광주시 남한산성면 산성리	822	임	967.7	967.7	
1070	경기도 광주시 남한산성면 산성리	823	전	976.8	976.8	
1071	경기도 광주시 남한산성면 산성리	824	전	109.3	109.3	
1072	경기도 광주시 남한산성면 산성리	825	전	212.5	212.5	
1073	경기도 광주시 남한산성면 산성리	826	전	1,068.0	1,068.0	
1074	경기도 광주시 남한산성면 산성리	827	전	569.2	569.2	
1075	경기도 광주시 남한산성면 산성리	828	임	829.6	829.6	
1076	경기도 광주시 남한산성면 산성리	829	전	169.5	169.5	
1077	경기도 광주시 남한산성면 산성리	830	전	188.2	188.2	
1078	경기도 광주시 남한산성면 산성리	831	전	859.6	859.6	
1079	경기도 광주시 남한산성면 산성리	832	전	1,349.8	1,349.8	
1080	경기도 광주시 남한산성면 산성리	833	전	972.6	972.6	
1081	경기도 광주시 남한산성면 산성리	834	전	235.1	235.1	
1082	경기도 광주시 남한산성면 산성리	835	전	189.9	189.9	
1083	경기도 광주시 남한산성면 산성리	836	임	241.0	241.0	
1084	경기도 광주시 남한산성면 산성리	837	전	321.0	321.0	
1085	경기도 광주시 남한산성면 산성리	838	임	219.3	219.3	
1086	경기도 광주시 남한산성면 산성리	839	임	1,330.7	1,330.7	
1087	경기도 광주시 남한산성면 산성리	840	임	519.3	519.3	
1088	경기도 광주시 남한산성면 산성리	841	임	2,076.1	2,076.1	
1089	경기도 광주시 남한산성면 산성리	842	전	416.5	416.5	
1090	경기도 광주시 남한산성면 산성리	843	전	552.9	552.9	
1091	경기도 광주시 남한산성면 산성리	844	임	603.0	603.0	
1092	경기도 광주시 남한산성면 산성리	845	전	778.9	778.9	
1093	경기도 광주시 남한산성면 산성리	846	전	229.1	229.1	
1094	경기도 광주시 남한산성면 산성리	847	전	209.3	209.3	
1095	경기도 광주시 남한산성면 산성리	848	전	382.8	382.8	
1096	경기도 광주시 남한산성면 산성리	849	임	262.2	262.2	
1097	경기도 광주시 남한산성면 산성리	850	전	1,738.9	1,738.9	
1098	경기도 광주시 남한산성면 산성리	851	전	467.9	467.9	
1099	경기도 광주시 남한산성면 산성리	852	전	68.4	68.4	
1100	경기도 광주시 남한산성면 산성리	853	전	151.0	151.0	
1101	경기도 광주시 남한산성면 산성리	854	전	664.9	664.9	
1102	경기도 광주시 남한산성면 산성리	855	임	510.9	510.9	
1103	경기도 광주시 남한산성면 산성리	856	임	343.9	343.9	
1104	경기도 광주시 남한산성면 산성리	857	전	127.0	127.0	
1105	경기도 광주시 남한산성면 산성리	858	전	710.8	710.8	
1106	경기도 광주시 남한산성면 산성리	859	전	204.4	204.4	
1107	경기도 광주시 남한산성면 산성리	860	도	320.1	320.1	
1108	경기도 광주시 남한산성면 산성리	861	도	459.0	459.0	
1109	경기도 광주시 남한산성면 산성리	862	전	67.5	67.5	
1110	경기도 광주시 남한산성면 산성리	863	임	629.5	629.5	
1111	경기도 광주시 남한산성면 산성리	864	임	539.2	539.2	
1112	경기도 광주시 남한산성면 산성리	865	전	332.4	332.4	
1113	경기도 광주시 남한산성면 산성리	866	전	1,175.7	1,175.7	
1114	경기도 광주시 남한산성면 산성리	867-1	전	263.1	263.1	
1115	경기도 광주시 남한산성면 산성리	867-2	전	313.3	313.3	
1116	경기도 광주시 남한산성면 산성리	867-3	전	1,166.4	1,166.4	

연번	소재지	지번	지목	전체면적(m <sup>2</sup> )	지정면적(m <sup>2</sup> )	
					세계유산구역	세계유산완충구역
1117	경기도 광주시 남한산성면 산성리	867-4	전	420.8	420.8	
1118	경기도 광주시 남한산성면 산성리	868-1	전	497.9	497.9	
1119	경기도 광주시 남한산성면 산성리	868-2	전	292.5	292.5	
1120	경기도 광주시 남한산성면 산성리	869	임	1,470.8	1,470.8	
1121	경기도 광주시 남한산성면 산성리	870	전	58.3	58.3	
1122	경기도 광주시 남한산성면 산성리	871	전	885.2	885.2	
1123	경기도 광주시 남한산성면 산성리	871-1	전	510.9	510.9	
1124	경기도 광주시 남한산성면 산성리	872	전	337.0	337.0	
1125	경기도 광주시 남한산성면 산성리	873	전	1,968.2	1,968.2	
1126	경기도 광주시 남한산성면 산성리	874	임	405.2	405.2	
1127	경기도 광주시 남한산성면 산성리	875	전	1,511.6	1,511.6	
1128	경기도 광주시 남한산성면 산성리	876	전	934.4	934.4	
1129	경기도 광주시 남한산성면 산성리	877	전	1,917.5	1,917.5	
1130	경기도 광주시 남한산성면 산성리	878-1	전	330.5	330.5	
1131	경기도 광주시 남한산성면 산성리	878-2	전	1,599.0	1,599.0	
1132	경기도 광주시 남한산성면 산성리	879	전	1,169.5	1,169.5	
1133	경기도 광주시 남한산성면 산성리	880	전	831.0	831.0	
1134	경기도 광주시 남한산성면 산성리	881	전	726.9	726.9	
1135	경기도 광주시 남한산성면 산성리	882	전	203.2	203.2	
1136	경기도 광주시 남한산성면 산성리	883-1	전	642.8	642.8	
1137	경기도 광주시 남한산성면 산성리	883-2	전	1,085.2	1,085.2	
1138	경기도 광주시 남한산성면 산성리	883-3	전	601.1	601.1	
1139	경기도 광주시 남한산성면 산성리	883-4	전	537.0	537.0	
1140	경기도 광주시 남한산성면 산성리	884	전	1,105.2	1,105.2	
1141	경기도 광주시 남한산성면 산성리	885	전	159.0	159.0	
1142	경기도 광주시 남한산성면 산성리	885-1	전	416.4	416.4	
1143	경기도 광주시 남한산성면 산성리	886	전	273.7	39.5	234.2
1144	경기도 광주시 남한산성면 산성리	887	전	61.3	19.6	41.7
1145	경기도 광주시 남한산성면 산성리	888	전	282.6	282.6	
1146	경기도 광주시 남한산성면 산성리	889	전	401.3	401.3	
1147	경기도 광주시 남한산성면 산성리	890	전	253.8	253.8	
1148	경기도 광주시 남한산성면 산성리	891	전	281.2	281.2	
1149	경기도 광주시 남한산성면 산성리	892	전	802.9	802.9	
1150	경기도 광주시 남한산성면 산성리	893	전	503.2	503.2	
1151	경기도 광주시 남한산성면 산성리	894	전	355.0	355.0	
1152	경기도 광주시 남한산성면 산성리	895	전	187.3	187.3	
1153	경기도 광주시 남한산성면 산성리	896	전	318.5	318.5	
1154	경기도 광주시 남한산성면 산성리	897	전	77.4	77.4	
1155	경기도 광주시 남한산성면 산성리	898	전	332.6	332.6	
1156	경기도 광주시 남한산성면 산성리	899	전	133.6	133.6	
1157	경기도 광주시 남한산성면 산성리	900	전	43.5	43.5	
1158	경기도 광주시 남한산성면 산성리	901	대	104.0	81.4	22.6
1159	경기도 광주시 남한산성면 산성리	902	전	89.1		89.1
1160	경기도 광주시 남한산성면 산성리	903	전	414.1	367.8	46.3
1161	경기도 광주시 남한산성면 산성리	904	전	398.8	104.3	294.5
1162	경기도 광주시 남한산성면 산성리	905	대	109.1		109.1
1163	경기도 광주시 남한산성면 산성리	905-1	전	227.2		227.2
1164	경기도 광주시 남한산성면 산성리	905-2	도	10.9		10.9
1165	경기도 광주시 남한산성면 산성리	906	전	300.6	65.3	235.3
1166	경기도 광주시 남한산성면 산성리	907	대	635.5		635.5
1167	경기도 광주시 남한산성면 산성리	907-1	도	41.6		41.6
1168	경기도 광주시 남한산성면 산성리	908	대	257.4		257.4
1169	경기도 광주시 남한산성면 산성리	908-1	도	23.8		23.8
1170	경기도 광주시 남한산성면 산성리	909	전	141.7		141.7
1171	경기도 광주시 남한산성면 산성리	910	대	224.7		224.7
1172	경기도 광주시 남한산성면 산성리	910-1	대	10.9		10.9
1173	경기도 광주시 남한산성면 산성리	911	대	359.1		359.1
1174	경기도 광주시 남한산성면 산성리	911-1	도	7.1		7.1
1175	경기도 광주시 남한산성면 산성리	911-2	도	23.5		23.5
1176	경기도 광주시 남한산성면 산성리	912	전	837.4	545.4	292.0
1177	경기도 광주시 남한산성면 산성리	912-1	대	876.5	5.8	870.7
1178	경기도 광주시 남한산성면 산성리	913	전	291.3	291.3	
1179	경기도 광주시 남한산성면 산성리	914	전	64.6	64.6	
1180	경기도 광주시 남한산성면 산성리	915	전	534.0	534.0	
1181	경기도 광주시 남한산성면 산성리	916	전	612.1	612.1	
1182	경기도 광주시 남한산성면 산성리	917	전	904.7	904.7	

연번	소재지	지번	지목	전체면적(m <sup>2</sup> )	지정면적(m <sup>2</sup> )	
					세계유산구역	세계유산완충구역
1183	경기도 광주시 남한산성면 산성리	918	전	554.3	554.3	
1184	경기도 광주시 남한산성면 산성리	919	전	686.5	686.5	
1185	경기도 광주시 남한산성면 산성리	920	전	534.1	534.1	
1186	경기도 광주시 남한산성면 산성리	921	전	814.9	814.9	
1187	경기도 광주시 남한산성면 산성리	922	전	167.3	167.3	
1188	경기도 광주시 남한산성면 산성리	923	전	667.4	667.4	
1189	경기도 광주시 남한산성면 산성리	924	전	339.8	339.8	
1190	경기도 광주시 남한산성면 산성리	925	전	2,484.0	2,484.0	
1191	경기도 광주시 남한산성면 산성리	926	전	713.9	713.9	
1192	경기도 광주시 남한산성면 산성리	927	전	505.5	505.5	
1193	경기도 광주시 남한산성면 산성리	928	사	1,326.5	1,326.5	
1194	경기도 광주시 남한산성면 산성리	929	사	1,005.3	1,005.3	
1195	경기도 광주시 남한산성면 산성리	930	사	528.1	528.1	
1196	경기도 광주시 남한산성면 산성리	931	전	27.0	27.0	
1197	경기도 광주시 남한산성면 산성리	932	사	671.6	671.6	
1198	경기도 광주시 남한산성면 산성리	933	사	99.7	99.7	
1199	경기도 광주시 남한산성면 산성리	934-1	사	874.0	874.0	
1200	경기도 광주시 남한산성면 산성리	934-2	사	151.6	151.6	
1201	경기도 광주시 남한산성면 산성리	935-1	사	14,234.3	14,009.9	224.4
1202	경기도 광주시 남한산성면 산성리	935-9	사	360.2	157.7	202.5
1203	경기도 광주시 남한산성면 산성리	936-1	사	856.1	856.1	
1204	경기도 광주시 남한산성면 산성리	936-2	사	1,949.5	1,949.5	
1205	경기도 광주시 남한산성면 산성리	936-5	사	17,520.7	17,520.7	
1206	경기도 광주시 남한산성면 산성리	936-6	사	12,123.8	12,123.8	
1207	경기도 광주시 남한산성면 산성리	936-7	사	137.2	137.2	
1208	경기도 광주시 남한산성면 산성리	938	전	217.3	217.3	
1209	경기도 광주시 남한산성면 산성리	939-1	사	776.6	776.6	
1210	경기도 광주시 남한산성면 산성리	939-2	사	817.0	603.8	213.2
1211	경기도 광주시 남한산성면 산성리	940	사	978.8	1.9	976.9
1212	경기도 광주시 남한산성면 산성리	941	사	558.1		558.1
1213	경기도 광주시 남한산성면 산성리	942-1	사	258.3		258.3
1214	경기도 광주시 남한산성면 산성리	942-2	사	265.9		265.9
1215	경기도 광주시 남한산성면 산성리	942-3	사	614.8	21.0	593.8
1216	경기도 광주시 남한산성면 산성리	943	사	321.2		321.2
1217	경기도 광주시 남한산성면 산성리	944	사	314.1		314.1
1218	경기도 광주시 남한산성면 산성리	945	사	336.4		336.4
1219	경기도 광주시 남한산성면 산성리	946	대	174.8		174.8
1220	경기도 광주시 남한산성면 산성리	947	대	377.3		377.3
1221	경기도 광주시 남한산성면 산성리	948	대	506.9		506.9
1222	경기도 광주시 남한산성면 산성리	948-1	도	43.6		43.6
1223	경기도 광주시 남한산성면 산성리	948-2	도	8.9		8.9
1224	경기도 광주시 남한산성면 산성리	951	전	180.3		180.3
1225	경기도 광주시 남한산성면 산성리	952	전	352.2		352.2
1226	경기도 광주시 남한산성면 산성리	953	전	229.0	84.1	144.9
1227	경기도 광주시 남한산성면 산성리	954	전	218.2	218.2	
1228	경기도 광주시 남한산성면 산성리	955	전	797.6	797.6	
1229	경기도 광주시 남한산성면 산성리	956	전	1,056.4	1,056.4	
1230	경기도 광주시 남한산성면 산성리	956-1	전	1,053.9	1,053.9	
1231	경기도 광주시 남한산성면 산성리	959	전	627.7	627.7	
1232	경기도 광주시 남한산성면 산성리	960	전	235.6	71.7	163.9
1233	경기도 광주시 남한산성면 산성리	961	전	343.2	343.2	
1234	경기도 광주시 남한산성면 산성리	962	전	269.0	56.9	212.1
1235	경기도 광주시 남한산성면 산성리	963	대	161.7		161.7
1236	경기도 광주시 남한산성면 산성리	963-1	도	23.6		23.6
1237	경기도 광주시 남한산성면 산성리	965	대	224.4		224.4
1238	경기도 광주시 남한산성면 산성리	966	대	917.0		917.0
1239	경기도 광주시 남한산성면 산성리	966-1	도	32.1		32.1
1240	경기도 광주시 남한산성면 산성리	966-2	도	58.4		58.4
1241	경기도 광주시 남한산성면 산성리	966-3	도	17.8		17.8
1242	경기도 광주시 남한산성면 산성리	967	대	292.5		292.5
1243	경기도 광주시 남한산성면 산성리	967-1	대	467.8		467.8
1244	경기도 광주시 남한산성면 산성리	968	도	91.1		91.1
1245	경기도 광주시 남한산성면 산성리	969	도	30.7		30.7
1246	경기도 광주시 남한산성면 산성리	970	도	1,142.8		1,142.8
1247	경기도 광주시 남한산성면 산성리	971	전	592.8		592.8
1248	경기도 광주시 남한산성면 산성리	972	전	456.9		456.9



연번	소재지	지번	지목	전체면적(m <sup>2</sup> )	지정면적(m <sup>2</sup> )	
					세계유산구역	세계유산완충구역
1249	경기도 광주시 남한산성면 산성리	973	대	199.8		199.8
1250	경기도 광주시 남한산성면 산성리	973-1	도	2.6		2.6
1251	경기도 광주시 남한산성면 산성리	974	대	84.0		84.0
1252	경기도 광주시 남한산성면 산성리	974-1	도	10.3		10.3
1253	경기도 광주시 남한산성면 산성리	975	대	227.5		227.5
1254	경기도 광주시 남한산성면 산성리	976	대	527.4		527.4
1255	경기도 광주시 남한산성면 산성리	977	전	118.5		118.5
1256	경기도 광주시 남한산성면 산성리	978	대	331.8		331.8
1257	경기도 광주시 남한산성면 산성리	979	대	77.6		77.6
1258	경기도 광주시 남한산성면 산성리	979-1	도	6.8		6.8
1259	경기도 광주시 남한산성면 산성리	980	대	133.9		133.9
1260	경기도 광주시 남한산성면 산성리	980-1	전	98.0		98.0
1261	경기도 광주시 남한산성면 산성리	980-2	도	2.7		2.7
1262	경기도 광주시 남한산성면 산성리	981	전	1,216.0	578.2	637.8
1263	경기도 광주시 남한산성면 산성리	982	전	780.3	780.3	
1264	경기도 광주시 남한산성면 산성리	983	전	575.0	575.0	
1265	경기도 광주시 남한산성면 산성리	984	전	777.8	777.8	
1266	경기도 광주시 남한산성면 산성리	985	전	324.2	324.2	
1267	경기도 광주시 남한산성면 산성리	986	전	1,537.6	1,150.9	386.7
1268	경기도 광주시 남한산성면 산성리	987	전	78.4	76.8	1.6
1269	경기도 광주시 남한산성면 산성리	988	전	828.5	828.5	
1270	경기도 광주시 남한산성면 산성리	989	전	325.9	325.9	
1271	경기도 광주시 남한산성면 산성리	990	전	180.3	180.3	
1272	경기도 광주시 남한산성면 산성리	991	전	1,204.6	1,204.6	
1273	경기도 광주시 남한산성면 산성리	992	전	341.9	341.9	
1274	경기도 광주시 남한산성면 산성리	993	전	652.4	652.4	
1275	경기도 광주시 남한산성면 산성리	994	전	417.5	417.5	
1276	경기도 광주시 남한산성면 산성리	995	전	370.2	370.2	
1277	경기도 광주시 남한산성면 산성리	996	전	620.8	464.4	156.4
1278	경기도 광주시 남한산성면 산성리	997-1	전	260.3	105.5	154.8
1279	경기도 광주시 남한산성면 산성리	997-2	전	156.5	156.5	
1280	경기도 광주시 남한산성면 산성리	998	전	832.2	25.4	806.8
1281	경기도 광주시 남한산성면 산성리	999	전	246.6		246.6
1282	경기도 광주시 남한산성면 산성리	1000	대	9,627.9		9,627.9
1283	경기도 광주시 남한산성면 산성리	1001-1	대	403.9		403.9
1284	경기도 광주시 남한산성면 산성리	1001-3	전	3.5		3.5
1285	경기도 광주시 남한산성면 산성리	1002	전	187.0	54.1	132.9
1286	경기도 광주시 남한산성면 산성리	1002-1	대	381.9	182.5	199.4
1287	경기도 광주시 남한산성면 산성리	1002-2	대	229.9		229.9
1288	경기도 광주시 남한산성면 산성리	1002-5	전	49.3	24.5	24.8
1289	경기도 광주시 남한산성면 산성리	1002-6	전	17.7		17.7
1290	경기도 광주시 남한산성면 산성리	1003	대	511.8		511.8
1291	경기도 광주시 남한산성면 산성리	1004	대	417.7		417.7
1292	경기도 광주시 남한산성면 산성리	1005	대	618.3		618.3
1293	경기도 광주시 남한산성면 산성리	1006	대	327.4		327.4
1294	경기도 광주시 남한산성면 산성리	1007	대	398.9		398.9
1295	경기도 광주시 남한산성면 산성리	1008	대	425.5		425.5
1296	경기도 광주시 남한산성면 산성리	1009-2	대	430.8		430.8
1297	경기도 광주시 남한산성면 산성리	1011	대	548.4		548.4
1298	경기도 광주시 남한산성면 산성리	1011-2	대	200.3		200.3
1299	경기도 광주시 남한산성면 산성리	1012	전	77.2		77.2
1300	경기도 광주시 남한산성면 산성리	1013	대	226.7		226.7
1301	경기도 광주시 남한산성면 산성리	1013-1	도	14.3		14.3
1302	경기도 광주시 남한산성면 산성리	1013-2	전	493.2		493.2
1303	경기도 광주시 남한산성면 산성리	1014	전	309.2		309.2
1304	경기도 광주시 남한산성면 산성리	1015	전	375.3		375.3
1305	경기도 광주시 남한산성면 산성리	1016	대	734.1		734.1
1306	경기도 광주시 남한산성면 산성리	1016-1	도	14.4		14.4
1307	경기도 광주시 남한산성면 산성리	1016-2	대	379.8		379.8
1308	경기도 광주시 남한산성면 산성리	1017	대	283.5		283.5
1309	경기도 광주시 남한산성면 산성리	1017-1	대	143.0		143.0
1310	경기도 광주시 남한산성면 산성리	1017-2	도	12.4		12.4
1311	경기도 광주시 남한산성면 산성리	1017-3	도	22.8		22.8
1312	경기도 광주시 남한산성면 산성리	1018-1	전	308.2		308.2
1313	경기도 광주시 남한산성면 산성리	1018-2	전	70.0		70.0
1314	경기도 광주시 남한산성면 산성리	1018-3	전	116.2		116.2

연번	소재지	지번	지목	전체면적(m <sup>2</sup> )	지정면적(m <sup>2</sup> )	
					세계유산구역	세계유산완충구역
1315	경기도 광주시 남한산성면 산성리	1018-4	전	113.8		113.8
1316	경기도 광주시 남한산성면 산성리	1019	전	38.4		38.4
1317	경기도 광주시 남한산성면 산성리	1019-1	전	198.5		198.5
1318	경기도 광주시 남한산성면 산성리	1020	전	1,400.9		1,400.9
1319	경기도 광주시 남한산성면 산성리	1021	전	133.0		133.0
1320	경기도 광주시 남한산성면 산성리	1022	답	73.8		73.8
1321	경기도 광주시 남한산성면 산성리	1022-1	답	122.6		122.6
1322	경기도 광주시 남한산성면 산성리	1025-2	도	12.1		12.1
1323	경기도 광주시 남한산성면 산성리	1026	도	1,253.3		1,253.3
1324	경기도 광주시 남한산성면 산성리	1027-1	대	295.1		295.1
1325	경기도 광주시 남한산성면 산성리	1028-1	전	21.1		21.1
1326	경기도 광주시 남한산성면 산성리	1030	전	933.9		933.9
1327	경기도 광주시 남한산성면 산성리	1031-1	대	108.6		108.6
1328	경기도 광주시 남한산성면 산성리	1032	전	150.3		150.3
1329	경기도 광주시 남한산성면 산성리	1033	전	434.9		434.9
1330	경기도 광주시 남한산성면 산성리	1034	임	370.0		370.0
1331	경기도 광주시 남한산성면 산성리	1035	임	1,247.9	524.9	723.0
1332	경기도 광주시 남한산성면 산성리	1036	대	166.6		166.6
1333	경기도 광주시 남한산성면 산성리	1036-1	전	237.5		237.5
1334	경기도 광주시 남한산성면 산성리	1037	전	130.1		130.1
1335	경기도 광주시 남한산성면 산성리	1038	임	227.0		227.0
1336	경기도 광주시 남한산성면 산성리	1039	대	136.2		136.2
1337	경기도 광주시 남한산성면 산성리	1039-1	전	576.8		576.8
1338	경기도 광주시 남한산성면 산성리	1040-1	전	223.2		223.2
1339	경기도 광주시 남한산성면 산성리	1041-1	답	462.1		462.1
1340	경기도 광주시 남한산성면 산성리	1042	답	193.1		193.1
1341	경기도 광주시 남한산성면 산성리	1043	답	109.1		109.1
1342	경기도 광주시 남한산성면 산성리	1044	답	152.8		152.8
1343	경기도 광주시 남한산성면 산성리	1045	답	400.1		400.1
1344	경기도 광주시 남한산성면 산성리	1046	답	256.2		256.2
1345	경기도 광주시 남한산성면 산성리	1047-1	답	291.5		291.5
1346	경기도 광주시 남한산성면 산성리	1048	답	531.8		531.8
1347	경기도 광주시 남한산성면 산성리	1049-1	답	430.3		430.3
1348	경기도 광주시 남한산성면 산성리	1049-2	도	946.5		946.5
1349	경기도 광주시 남한산성면 산성리	1050-1	전	510.1		510.1
1350	경기도 광주시 남한산성면 산성리	1051-1	대	53.0		53.0
1351	경기도 광주시 남한산성면 산성리	1051-3	전	18.6		18.6
1352	경기도 광주시 남한산성면 산성리	1051-4	도	4.8		4.8
1353	경기도 광주시 남한산성면 산성리	1052-1	대	334.0		334.0
1354	경기도 광주시 남한산성면 산성리	1052-2	도	96.7		96.7
1355	경기도 광주시 남한산성면 산성리	1053	대	393.6		393.6
1356	경기도 광주시 남한산성면 산성리	1056	전	120.9	120.9	
1357	경기도 광주시 남한산성면 산성리	1057	전	1,765.6	436.1	1,329.5
1358	경기도 광주시 남한산성면 산성리	1058	대	299.3		299.3
1359	경기도 광주시 남한산성면 산성리	1058-1	대	7.1		7.1
1360	경기도 광주시 남한산성면 산성리	1059	대	479.0		479.0
1361	경기도 광주시 남한산성면 산성리	1059-1	전	62.2		62.2
1362	경기도 광주시 남한산성면 산성리	1059-2	도	0.9		0.9
1363	경기도 광주시 남한산성면 산성리	1061-1	대	419.0		419.0
1364	경기도 광주시 남한산성면 산성리	1061-2	도	446.3		446.3
1365	경기도 광주시 남한산성면 산성리	1061-3	도	2.6		2.6
1366	경기도 광주시 남한산성면 산성리	1062	전	163.5		163.5
1367	경기도 광주시 남한산성면 산성리	1063	전	459.3	33.5	425.8
1368	경기도 광주시 남한산성면 산성리	1067	전	393.9	322.2	71.7
1369	경기도 광주시 남한산성면 산성리	1068	전	196.4	196.4	
1370	경기도 광주시 남한산성면 산성리	1069	전	292.8	292.8	
1371	경기도 광주시 남한산성면 산성리	1070-1	전	1,180.2	1,180.2	
1372	경기도 광주시 남한산성면 산성리	1070-2	전	3.7	3.7	
1373	경기도 광주시 남한산성면 산성리	1070-3	전	103.9	103.9	
1374	경기도 광주시 남한산성면 산성리	1071	전	222.4	222.4	
1375	경기도 광주시 남한산성면 산성리	1072	대	611.6	611.6	
1376	경기도 광주시 남한산성면 산성리	1072-1	전	415.6	415.6	
1377	경기도 광주시 남한산성면 산성리	1073-1	전	100.1	100.1	
1378	경기도 광주시 남한산성면 산성리	1073-2	전	18.7	18.7	
1379	경기도 광주시 남한산성면 산성리	1073-3	전	39.4	39.4	
1380	경기도 광주시 남한산성면 산성리	1074-1	전	135.4	135.4	

연번	소재지	지번	지목	전체면적(m <sup>2</sup> )	지정면적(m <sup>2</sup> )	
					세계유산구역	세계유산완충구역
1381	경기도 광주시 남한산성면 산성리	1074-2	전	17.6	17.6	
1382	경기도 광주시 남한산성면 산성리	1074-3	전	39.5	39.5	
1383	경기도 광주시 남한산성면 산성리	1075	전	59.1	59.1	
1384	경기도 광주시 남한산성면 산성리	1076-1	임	98.3	98.3	
1385	경기도 광주시 남한산성면 산성리	1076-2	임	7.8	7.8	
1386	경기도 광주시 남한산성면 산성리	1077-1	전	448.6	436.7	11.9
1387	경기도 광주시 남한산성면 산성리	1077-2	전	493.6	406.0	87.6
1388	경기도 광주시 남한산성면 산성리	1078-1	전	60.5	12.1	48.4
1389	경기도 광주시 남한산성면 산성리	1079	도	1,747.8	542.6	1,205.2
1390	경기도 광주시 남한산성면 산성리	1080-1	전	90.6	90.6	
1391	경기도 광주시 남한산성면 산성리	1080-2	전	501.9	472.7	29.2
1392	경기도 광주시 남한산성면 산성리	1080-3	전	185.3	36.5	148.8
1393	경기도 광주시 남한산성면 산성리	1080-5	전	17.6	17.6	
1394	경기도 광주시 남한산성면 산성리	1080-6	전	33.0	33.0	
1395	경기도 광주시 남한산성면 산성리	1081	전	200.7	200.7	
1396	경기도 광주시 남한산성면 산성리	1081-1	전	34.2	34.2	
1397	경기도 광주시 남한산성면 산성리	1082	전	589.7	589.7	
1398	경기도 광주시 남한산성면 산성리	1083-1	전	210.0	171.2	38.8
1399	경기도 광주시 남한산성면 산성리	1083-2	전	242.9	76.3	166.6
1400	경기도 광주시 남한산성면 산성리	1083-3	전	114.3		114.3
1401	경기도 광주시 남한산성면 산성리	1083-4	도	40.0		40.0
1402	경기도 광주시 남한산성면 산성리	1084-1	전	115.8		115.8
1403	경기도 광주시 남한산성면 산성리	1084-2	전	50.7		50.7
1404	경기도 광주시 남한산성면 산성리	1084-3	도	42.8		42.8
1405	경기도 광주시 남한산성면 산성리	1085-1	전	179.3		179.3
1406	경기도 광주시 남한산성면 산성리	1085-2	전	3.8		3.8
1407	경기도 광주시 남한산성면 산성리	1085-4	도	100.9		100.9
1408	경기도 광주시 남한산성면 산성리	1086	전	459.6	223.4	236.2
1409	경기도 광주시 남한산성면 산성리	1087	전	185.0	185.0	
1410	경기도 광주시 남한산성면 산성리	1088	전	1,103.3	1,065.2	38.1
1411	경기도 광주시 남한산성면 산성리	1089-1	전	656.4	89.6	566.8
1412	경기도 광주시 남한산성면 산성리	1089-2	전	13.1		13.1
1413	경기도 광주시 남한산성면 산성리	1090-1	전	239.2		239.2
1414	경기도 광주시 남한산성면 산성리	1091-2	도	298.0		298.0
1415	경기도 광주시 남한산성면 산성리	1093-1	전	98.9		98.9
1416	경기도 광주시 남한산성면 산성리	1094-1	대	57.4		57.4
1417	경기도 광주시 남한산성면 산성리	1095	전	352.6		352.6
1418	경기도 광주시 남한산성면 산성리	1096	전	230.5		230.5
1419	경기도 광주시 남한산성면 산성리	1097	전	297.0		297.0
1420	경기도 광주시 남한산성면 산성리	1098	전	165.2		165.2
1421	경기도 광주시 남한산성면 산성리	1099	전	170.0		170.0
1422	경기도 광주시 남한산성면 산성리	1111	전	770.6	38.4	732.2
1423	경기도 광주시 남한산성면 산성리	1112	전	805.3	14.1	791.2
1424	경기도 광주시 남한산성면 산성리	1115-2	도	19.5		19.5
1425	경기도 광주시 남한산성면 산성리	1116-2	도	19.9		19.9
1426	경기도 광주시 남한산성면 산성리	1117-2	도	78.7		78.7
1427	경기도 광주시 남한산성면 산성리	1118-2	도	65.8		65.8
1428	경기도 광주시 남한산성면 산성리	1120-1	전	33.5		33.5
1429	경기도 광주시 남한산성면 산성리	1120-2	도	133.9		133.9
1430	경기도 광주시 남한산성면 산성리	1120-3	도	157.9		157.9
1431	경기도 광주시 남한산성면 산성리	1121	전	216.4		216.4
1432	경기도 광주시 남한산성면 산성리	1122	전	108.8		108.8
1433	경기도 광주시 남한산성면 산성리	1122-1	도	1,854.7	1,525.8	328.9
1434	경기도 광주시 남한산성면 산성리	1123	전	464.2		464.2
1435	경기도 광주시 남한산성면 산성리	1124	전	1,777.3	1,247.0	530.3
1436	경기도 광주시 남한산성면 산성리	1125	전	1,215.2	1,215.2	
1437	경기도 광주시 남한산성면 산성리	1125-2	전	99.5	34.4	65.1
1438	경기도 광주시 남한산성면 산성리	1126	전	372.2	372.2	
1439	경기도 광주시 남한산성면 산성리	1127	전	231.0	231.0	
1440	경기도 광주시 남한산성면 산성리	1128	전	70.4	70.4	
1441	경기도 광주시 남한산성면 산성리	1129	전	263.4	263.4	
1442	경기도 광주시 남한산성면 산성리	1130	임	790.5	790.5	
1443	경기도 광주시 남한산성면 산성리	1131	전	585.1	585.1	
1444	경기도 광주시 남한산성면 산성리	1132	임	163.5	163.5	
1445	경기도 광주시 남한산성면 산성리	1133	전	70.9	70.9	
1446	경기도 광주시 남한산성면 산성리	1134	전	563.1	66.3	496.8

연번	소재지	지번	지목	전체면적(m <sup>2</sup> )	지정면적(m <sup>2</sup> )	
					세계유산구역	세계유산완충구역
1447	경기도 광주시 남한산성면 산성리	1135	전	148.2		148.2
1448	경기도 광주시 남한산성면 산성리	1136	전	381.5	102.9	278.6
1449	경기도 광주시 남한산성면 산성리	1137-1	전	49.4	49.4	
1450	경기도 광주시 남한산성면 산성리	1137-3	전	56.4	56.4	
1451	경기도 광주시 남한산성면 산성리	1137-4	도	11.9	11.9	
1452	경기도 광주시 남한산성면 산성리	1138	도	86.1	86.1	
1453	경기도 광주시 남한산성면 산성리	1138-1	도	66.2	66.2	
1454	경기도 광주시 남한산성면 산성리	1139-1	전	159.9	159.9	
1455	경기도 광주시 남한산성면 산성리	1139-2	도	706.4	706.4	
1456	경기도 광주시 남한산성면 산성리	1139-3	도	44.8	44.8	
1457	경기도 광주시 남한산성면 산성리	1140	도	146.3	146.3	
1458	경기도 광주시 남한산성면 산성리	1141-1	도	197.0	197.0	
1459	경기도 광주시 남한산성면 산성리	1141-2	도	53.7	53.7	
1460	경기도 광주시 남한산성면 산성리	1142	도	151.4	151.4	
1461	경기도 광주시 남한산성면 산성리	1143	도	546.0	546.0	
1462	경기도 광주시 남한산성면 산성리	1144-1	전	477.6	477.6	
1463	경기도 광주시 남한산성면 산성리	1144-2	도	29.4	29.4	
1464	경기도 광주시 남한산성면 산성리	1145-1	전	687.0	687.0	
1465	경기도 광주시 남한산성면 산성리	1145-2	도	118.1	118.1	
1466	경기도 광주시 남한산성면 산성리	1146	전	307.8	307.8	
1467	경기도 광주시 남한산성면 산성리	1147	전	238.4	238.4	
1468	경기도 광주시 남한산성면 산성리	1148	전	805.9	805.9	
1469	경기도 광주시 남한산성면 산성리	1149	전	307.8	307.8	
1470	경기도 광주시 남한산성면 산성리	1150	전	409.1	409.1	
1471	경기도 광주시 남한산성면 산성리	1151	전	108.7	108.7	
1472	경기도 광주시 남한산성면 산성리	1152	전	376.7	376.7	
1473	경기도 광주시 남한산성면 산성리	1152-1	도	1,971.9	1,971.9	
1474	경기도 광주시 남한산성면 산성리	1153	전	62.8	62.8	
1475	경기도 광주시 남한산성면 산성리	1153-2	전	7.5	7.5	
1476	경기도 광주시 남한산성면 산성리	1154	전	969.8	969.8	
1477	경기도 광주시 남한산성면 산성리	1155	전	27.9	27.9	
1478	경기도 광주시 남한산성면 산성리	1156	전	293.1	293.1	
1479	경기도 광주시 남한산성면 산성리	1157	전	94.9	94.9	
1480	경기도 광주시 남한산성면 산성리	1158	전	305.2	172.1	133.1
1481	경기도 광주시 남한산성면 산성리	1159	전	396.9	214.3	182.6
1482	경기도 광주시 남한산성면 산성리	1160	전	207.9	207.9	
1483	경기도 광주시 남한산성면 산성리	1161	전	515.6	515.6	
1484	경기도 광주시 남한산성면 산성리	1162	임	1,207.3	1,207.3	
1485	경기도 광주시 남한산성면 산성리	1163	전	815.0	815.0	
1486	경기도 광주시 남한산성면 산성리	1163-1	도	289.0	289.0	
1487	경기도 광주시 남한산성면 산성리	1164	전	362.2	362.2	
1488	경기도 광주시 남한산성면 산성리	1165	전	2,106.1	2,106.1	
1489	경기도 광주시 남한산성면 산성리	1166	전	571.1	571.1	
1490	경기도 광주시 남한산성면 산성리	1167	전	893.5	893.5	
1491	경기도 광주시 남한산성면 산성리	1168	전	129.9	129.9	
1492	경기도 광주시 남한산성면 산성리	1169	전	143.0	143.0	
1493	경기도 광주시 남한산성면 산성리	1170	전	579.9	579.9	
1494	경기도 광주시 남한산성면 산성리	1171	전	863.5	863.5	
1495	경기도 광주시 남한산성면 산성리	1172-1	도	9.6	9.6	
1496	경기도 광주시 남한산성면 산성리	1172-2	전	203.7	203.7	
1497	경기도 광주시 남한산성면 산성리	1172-3	도	483.6	483.6	
1498	경기도 광주시 남한산성면 산성리	1172-4	전	13.6	13.6	
1499	경기도 광주시 남한산성면 산성리	1173-1	전	9.6	9.6	
1500	경기도 광주시 남한산성면 산성리	1173-2	도	478.2	478.2	
1501	경기도 광주시 남한산성면 산성리	1173-3	대	315.0	315.0	
1502	경기도 광주시 남한산성면 산성리	1173-4	전	724.8	724.8	
1503	경기도 광주시 남한산성면 산성리	1174	전	186.0	186.0	
1504	경기도 광주시 남한산성면 산성리	1175-1	전	844.3	844.3	
1505	경기도 광주시 남한산성면 산성리	1175-2	전	307.0	307.0	
1506	경기도 광주시 남한산성면 산성리	1176	전	475.2	475.2	
1507	경기도 광주시 남한산성면 산성리	1177	도	224.7	224.7	
1508	경기도 광주시 남한산성면 산성리	1177-1	중	115.6	115.6	
1509	경기도 광주시 남한산성면 산성리	1178	중	255.2	255.2	
1510	경기도 광주시 남한산성면 산성리	1179	구	1,587.6	1,587.6	
1511	경기도 광주시 남한산성면 산성리	1180	도	1,819.9	1,772.9	47.0
1512	경기도 광주시 남한산성면 산성리	1181	구	606.7	606.7	

연번	소재지	지번	지목	전체면적(m <sup>2</sup> )	지정면적(m <sup>2</sup> )	
					세계유산구역	세계유산완충구역
1513	경기도 광주시 남한산성면 산성리	1182	도	581.9	581.9	
1514	경기도 광주시 남한산성면 산성리	1183	구	993.6	993.6	
1515	경기도 광주시 남한산성면 산성리	1184	도	204.4	204.4	
1516	경기도 광주시 남한산성면 산성리	1185	구	4,825.6	4,825.6	
1517	경기도 광주시 남한산성면 산성리	1186	구	737.7		737.7
1518	경기도 광주시 남한산성면 산성리	1186-1	잡	288.5		288.5
1519	경기도 광주시 남한산성면 산성리	1186-2	잡	420.7		420.7
1520	경기도 광주시 남한산성면 산성리	1186-3	구	1,193.8	54.4	1,139.4
1521	경기도 광주시 남한산성면 산성리	1187	도	146.7	53.4	93.3
1522	경기도 광주시 남한산성면 산성리	1187-1	잡	765.6		765.6
1523	경기도 광주시 남한산성면 산성리	1188	도	218.5		218.5
1524	경기도 광주시 남한산성면 산성리	1189	도	1,382.9	897.1	485.8
1525	경기도 광주시 남한산성면 산성리	1189-1	도	10.1	10.1	
1526	경기도 광주시 남한산성면 산성리	1190	구	663.2	214.0	449.2
1527	경기도 광주시 남한산성면 산성리	1190-1	구	138.7	138.7	
1528	경기도 광주시 남한산성면 산성리	1190-2	구	29.1	29.1	
1529	경기도 광주시 남한산성면 산성리	1190-3	구	180.5	180.5	
1530	경기도 광주시 남한산성면 산성리	1191	도	252.3	252.3	
1531	경기도 광주시 남한산성면 산성리	1192	구	1,229.0	652.7	576.3
1532	경기도 광주시 남한산성면 산성리	1192-3	구	44.9		44.9
1533	경기도 광주시 남한산성면 산성리	1193	도	141.1	109.2	31.9
1534	경기도 광주시 남한산성면 산성리	1194	구	3,718.4	2,903.3	815.1
1535	경기도 광주시 남한산성면 산성리	1194-1	구	255.9		255.9
1536	경기도 광주시 남한산성면 산성리	1195	구	1,179.1	1,179.1	
1537	경기도 광주시 남한산성면 산성리	1196	구	1,351.1	527.0	824.1
1538	경기도 광주시 남한산성면 산성리	1197	구	2,500.6	1,444.5	1,056.1
1539	경기도 광주시 남한산성면 산성리	1198	도	515.1		515.1
1540	경기도 광주시 남한산성면 산성리	1198-2	학	653.1		653.1
1541	경기도 광주시 남한산성면 산성리	1198-3	도	53.2		53.2
1542	경기도 광주시 남한산성면 산성리	1198-4	도	132.0		132.0
1543	경기도 광주시 남한산성면 산성리	1198-5	잡	198.6		198.6
1544	경기도 광주시 남한산성면 산성리	1199	구	11,929.0	2,052.0	9,877.0
1545	경기도 광주시 남한산성면 산성리	1199-1	구	75.0		75.0
1546	경기도 광주시 남한산성면 산성리	1199-2	잡	127.5		127.5
1547	경기도 광주시 남한산성면 산성리	1199-3	구	376.3	270.1	106.2
1548	경기도 광주시 남한산성면 산성리	1199-4	구	391.9		391.9
1549	경기도 광주시 남한산성면 산성리	1199-5	잡	137.1		137.1
1550	경기도 광주시 남한산성면 산성리	1199-6	전	334.6		334.6
1551	경기도 광주시 남한산성면 산성리	1199-7	구	2,500.0	473.6	2,026.4
1552	경기도 광주시 남한산성면 산성리	1199-8	잡	203.4		203.4
1553	경기도 광주시 남한산성면 산성리	1200	도	243.8		243.8
1554	경기도 광주시 남한산성면 산성리	1200-1	도	163.9		163.9
1555	경기도 광주시 남한산성면 산성리	1201	도	872.2	75.0	797.2
1556	경기도 광주시 남한산성면 산성리	1201-1	도	572.5		572.5
1557	경기도 광주시 남한산성면 산성리	1202	도	67.1		67.1
1558	경기도 광주시 남한산성면 산성리	1203	도	898.4		898.4
1559	경기도 광주시 남한산성면 산성리	1203-1	도	758.7		758.7
1560	경기도 광주시 남한산성면 산성리	1204	도	153.2		153.2
1561	경기도 광주시 남한산성면 산성리	1204-1	대	206.6		206.6
1562	경기도 광주시 남한산성면 산성리	1204-2	도	291.7	105.3	186.4
1563	경기도 광주시 남한산성면 산성리	1205	도	3,443.3	1,019.8	2,423.5
1564	경기도 광주시 남한산성면 산성리	1205-1	도	120.6		120.6
1565	경기도 광주시 남한산성면 산성리	1205-2	도	97.1		97.1
1566	경기도 광주시 남한산성면 산성리	1205-3	도	8.4		8.4
1567	경기도 광주시 남한산성면 산성리	1205-4	잡	94.3		94.3
1568	경기도 광주시 남한산성면 산성리	1206	도	206.3	135.8	70.5
1569	경기도 광주시 남한산성면 산성리	1207	도	445.7		445.7
1570	경기도 광주시 남한산성면 산성리	1207-1	대	36.9		36.9
1571	경기도 광주시 남한산성면 산성리	1208	도	693.8	389.6	304.2
1572	경기도 광주시 남한산성면 산성리	1209	도	567.1		567.1
1573	경기도 광주시 남한산성면 산성리	1210	도	684.1		684.1
1574	경기도 광주시 남한산성면 산성리	1211	구	1,926.7	1,926.7	
1575	경기도 광주시 남한산성면 산성리	1212	구	2,821.9	2,799.1	22.8
1576	경기도 광주시 남한산성면 산성리	1213	구	1,600.2	1,264.7	335.5
1577	경기도 광주시 남한산성면 산성리	1214	구	674.6	596.4	78.2
1578	경기도 광주시 남한산성면 산성리	1215	구	7,001.4	5,542.0	1,459.4

연번	소재지	지번	지목	전체면적(m <sup>2</sup> )	지정면적(m <sup>2</sup> )	
					세계유산구역	세계유산완충구역
1579	경기도 광주시 남한산성면 산성리	1216	도	530.2	530.2	
1580	경기도 광주시 남한산성면 산성리	1217	도	76.4	0.6	75.8
1581	경기도 광주시 남한산성면 산성리	1218	도	408.4		408.4
1582	경기도 광주시 남한산성면 산성리	1219	구	631.7	245.9	385.8
1583	경기도 광주시 남한산성면 산성리	1220	구	5,202.9	909.9	4,293.0
1584	경기도 광주시 남한산성면 산성리	1220-2	구	146.8		146.8
1585	경기도 광주시 남한산성면 산성리	1221	도	285.3	110.0	175.3
1586	경기도 광주시 남한산성면 산성리	1221-1	도	430.9	128.4	302.5
1587	경기도 광주시 남한산성면 산성리	1222	구	1,836.1	1,781.7	54.4
1588	경기도 광주시 남한산성면 산성리	1223	도	3,277.1	1,428.0	1,849.1
1589	경기도 광주시 남한산성면 산성리	1223-2	도	65.3		65.3
1590	경기도 광주시 남한산성면 산성리	1223-3	도	20.8		20.8
1591	경기도 광주시 남한산성면 산성리	1223-4	도	156.3		156.3
1592	경기도 광주시 남한산성면 산성리	1223-5	대	82.7		82.7
1593	경기도 광주시 남한산성면 산성리	1224	대	390.5		390.5
1594	경기도 광주시 남한산성면 산성리	1224-1	도	699.9		699.9
1595	경기도 광주시 남한산성면 산성리	1225	도	2,095.6	392.7	1,702.9
1596	경기도 광주시 남한산성면 산성리	1225-1	대	226.2		226.2
1597	경기도 광주시 남한산성면 산성리	1225-2	대	143.0		143.0
1598	경기도 광주시 남한산성면 산성리	1226	도	42.0		42.0
1599	경기도 광주시 남한산성면 산성리	1226-1	도	49.9		49.9
1600	경기도 광주시 남한산성면 산성리	1227	도	69.6		69.6
1601	경기도 광주시 남한산성면 산성리	1228	구	3,806.9	1,696.0	2,110.9
1602	경기도 광주시 남한산성면 산성리	1228-1	구	140.2		140.2
1603	경기도 광주시 남한산성면 산성리	1228-2	구	79.2	22.7	56.5
1604	경기도 광주시 남한산성면 산성리	1228-4	구	412.0		412.0
1605	경기도 광주시 남한산성면 산성리	1229	도	1,333.6	612.8	720.8
1606	경기도 광주시 남한산성면 산성리	1230	도	2,201.2	1,667.1	534.1
1607	경기도 광주시 남한산성면 산성리	1232	도	56.8		56.8
1608	경기도 광주시 남한산성면 산성리	1233	도	2,128.2	30.7	2,097.5
1609	경기도 광주시 남한산성면 산성리	1233-1	도	215.1		215.1
1610	경기도 광주시 남한산성면 산성리	1233-3	도	223.8		223.8
1611	경기도 광주시 남한산성면 산성리	1234	구	1,008.7	550.6	458.1
1612	경기도 광주시 남한산성면 산성리	1235	도	167.1		167.1
1613	경기도 광주시 남한산성면 산성리	1236	도	2,011.1	482.4	1,528.7
1614	경기도 광주시 남한산성면 산성리	1236-1	대	31.6		31.6
1615	경기도 광주시 남한산성면 산성리	1237-1	도	192.4		192.4
1616	경기도 광주시 남한산성면 산성리	1237-2	도	121.5		121.5
1617	경기도 광주시 남한산성면 산성리	1237-3	대	92.1		92.1
1618	경기도 광주시 남한산성면 산성리	1237-4	도	112.4		112.4
1619	경기도 광주시 남한산성면 산성리	1238	도	2,892.2		2,892.2
1620	경기도 광주시 남한산성면 산성리	1238-1	도	121.1		121.1
1621	경기도 광주시 남한산성면 산성리	1238-2	대	66.9		66.9
1622	경기도 광주시 남한산성면 산성리	1238-4	대	3.6		3.6
1623	경기도 광주시 남한산성면 산성리	1239	도	495.6	180.3	315.3
1624	경기도 광주시 남한산성면 산성리	1241	도	257.0	127.0	130.0
1625	경기도 광주시 남한산성면 산성리	1242	구	3,194.4	3,163.2	31.2
1626	경기도 광주시 남한산성면 산성리	1243	도	1,354.8	1,320.5	34.3
1627	경기도 광주시 남한산성면 산성리	1244	도	1,726.3	1,726.3	
1628	경기도 광주시 남한산성면 산성리	1244-1	도	126.7	126.7	
1629	경기도 광주시 남한산성면 산성리	1244-2	도	74.4	74.4	
1630	경기도 광주시 남한산성면 산성리	1245	구	1,479.6	1,479.6	
1631	경기도 광주시 남한산성면 산성리	1246	도	1,492.8	1,492.8	
1632	경기도 광주시 남한산성면 산성리	1247	구	3,752.3	3,752.3	
1633	경기도 광주시 남한산성면 산성리	1248	도	1,238.6	1,238.6	
1634	경기도 광주시 남한산성면 산성리	1249	구	3,159.7	3,159.7	
1635	경기도 광주시 남한산성면 산성리	1250	도	512.6	512.6	
1636	경기도 광주시 남한산성면 산성리	산1	사	18,623.3	18,623.3	
1637	경기도 광주시 남한산성면 산성리	산2-1	임	32,705.4	32,705.4	
1638	경기도 광주시 남한산성면 산성리	산2-2	임	8,146.8	8,146.8	
1639	경기도 광주시 남한산성면 산성리	산3	임	3,045.4	3,045.4	
1640	경기도 광주시 남한산성면 산성리	산4	임	16,671.8	16,671.8	
1641	경기도 광주시 남한산성면 산성리	산5	사	9,696.3	9,696.3	
1642	경기도 광주시 남한산성면 산성리	산6	임	5,262.1	5,262.1	
1643	경기도 광주시 남한산성면 산성리	산7	임	82,723.5	82,723.5	
1644	경기도 광주시 남한산성면 산성리	산8-1	사	6,499.9	6,499.9	

연번	소재지	지번	지목	전체면적(㎡)	지정면적(㎡)	
					세계유산구역	세계유산완충구역
1645	경기도 광주시 남한산성면 산성리	산8-2	사	229.7	229.7	
1646	경기도 광주시 남한산성면 산성리	산9	임	46,863.7	46,863.7	
1647	경기도 광주시 남한산성면 산성리	산10	임	52,786.4	52,786.4	
1648	경기도 광주시 남한산성면 산성리	산11-1	임	219,576.7	190,087.0	29,489.7
1649	경기도 광주시 남한산성면 산성리	산11-2	임	413.3	413.3	
1650	경기도 광주시 남한산성면 산성리	산12	임	64,135.9	63,186.7	949.2
1651	경기도 광주시 남한산성면 산성리	산13	사	23,728.5	23,728.5	
1652	경기도 광주시 남한산성면 산성리	산14	임	41,212.0	36,799.8	4,412.2
1653	경기도 광주시 남한산성면 산성리	산15	임	14,977.9	10,385.4	4,592.5
1654	경기도 광주시 남한산성면 산성리	산16	사	40,821.9	40,821.9	
1655	경기도 광주시 남한산성면 산성리	산17	임	80,984.4	76,744.1	4,240.3
1656	경기도 광주시 남한산성면 산성리	산18	임	83,985.6	81,853.2	2,132.4
1657	경기도 광주시 남한산성면 산성리	산18-1	임	4,088.7	4,088.7	
1658	경기도 광주시 남한산성면 산성리	산18-2	대	17.9	17.9	
1659	경기도 광주시 남한산성면 산성리	산18-3	대	76.5	76.5	
1660	경기도 광주시 남한산성면 산성리	산19	임	636.8	636.8	
1661	경기도 광주시 남한산성면 산성리	산20	임	305.9	305.9	
1662	경기도 광주시 남한산성면 산성리	산21	임	13,749.4	10,446.0	3,303.4
1663	경기도 광주시 남한산성면 산성리	산22	사	981.9	981.8	0.1
1664	경기도 광주시 남한산성면 산성리	산23	임	78,736.9	78,736.9	
1665	경기도 광주시 남한산성면 산성리	산24	임	2,209.7	2,209.7	
1666	경기도 광주시 남한산성면 산성리	산25	임	235.9	235.9	
1667	경기도 광주시 남한산성면 산성리	산26	임	273.3	273.3	
1668	경기도 광주시 남한산성면 산성리	산27	임	369.6	369.6	
1669	경기도 광주시 남한산성면 산성리	산28	임	10,856.8	10,856.8	
1670	경기도 광주시 남한산성면 산성리	산29	임	62,181.7	62,181.7	
1671	경기도 광주시 남한산성면 산성리	산29-1	대	17.4	17.4	
1672	경기도 광주시 남한산성면 산성리	산30	사	18,254.4	18,254.4	
1673	경기도 광주시 남한산성면 산성리	산31	임	287.5	287.5	
1674	경기도 광주시 남한산성면 산성리	산31-1	임	162.8	162.8	
1675	경기도 광주시 남한산성면 산성리	산32-1	임	299,412.2	296,438.9	2,973.3
1676	경기도 광주시 남한산성면 산성리	산32-3	임	6,268.1	6,268.1	
1677	경기도 광주시 남한산성면 산성리	산32-4	임	1,540.2	1,540.2	
1678	경기도 광주시 남한산성면 산성리	산32-5	임	35,701.2	35,701.2	
1679	경기도 광주시 남한산성면 산성리	산32-6	임	1,308.7	1,308.7	
1680	경기도 광주시 남한산성면 산성리	산32-7	임	1,718.9	1,718.9	
1681	경기도 광주시 남한산성면 산성리	산32-8	도	457.8	457.6	0.2
1682	경기도 광주시 남한산성면 산성리	산32-9	도	712.3	712.3	
1683	경기도 광주시 남한산성면 산성리	산32-10	도	278.7	278.7	
1684	경기도 광주시 남한산성면 산성리	산32-11	도	173.9	173.9	
1685	경기도 광주시 남한산성면 산성리	산32-12	도	56.1	56.1	
1686	경기도 광주시 남한산성면 산성리	산32-13	도	20.8	20.8	
1687	경기도 광주시 남한산성면 산성리	산32-14	임	186.1	186.1	
1688	경기도 광주시 남한산성면 산성리	산33	임	675.3	675.3	
1689	경기도 광주시 남한산성면 산성리	산34	사	19,950.4	19,950.4	
1690	경기도 광주시 남한산성면 산성리	산35	도	648.3	648.3	
1691	경기도 광주시 남한산성면 산성리	산36	도	4,051.8	4,051.8	
1692	경기도 광주시 남한산성면 산성리	산37	도	1,918.3	1,918.3	
1693	경기도 광주시 남한산성면 산성리	산38	도	2,107.3	2,107.3	
1694	경기도 광주시 남한산성면 산성리	산39	구	3,303.6	3,303.6	
1695	경기도 광주시 남한산성면 산성리	산40	도	3,829.3	3,829.3	
1696	경기도 광주시 남한산성면 산성리	산41	도	2,521.6	2,521.6	
1697	경기도 광주시 남한산성면 산성리	0-2	가	9.1	9.1	

○ 성남시 중원구 은행동 등

연번	소재지	지번	지목	전체면적(㎡)	지정면적(㎡)	
					세계유산구역	세계유산완충구역
1	경기도 성남시 중원구 은행동	1	임	438.8	438.8	
2	경기도 성남시 중원구 은행동	2	전	880.5		880.5
3	경기도 성남시 중원구 은행동	3	임	614.3		614.3
4	경기도 성남시 중원구 은행동	4	임	491.4		491.4
5	경기도 성남시 중원구 은행동	5	임	256.2		256.2
6	경기도 성남시 중원구 은행동	6	임	245.8		245.8
7	경기도 성남시 중원구 은행동	7	임	1,353.8		1,353.8
8	경기도 성남시 중원구 은행동	7-1	도	2,439.2	426.6	2,012.6

연번	소재지	지번	지목	전체면적(㎡)	지정면적(㎡)	
					세계유산구역	세계유산완충구역
9	경기도 성남시 중원구 은행동	7-2	임	634.4		634.4
10	경기도 성남시 중원구 은행동	7-3	도	104.7		104.7
11	경기도 성남시 중원구 은행동	7-4	도	210.0		210.0
12	경기도 성남시 중원구 은행동	7-5	도	79.1		79.1
13	경기도 성남시 중원구 은행동	7-6	도	778.8	638.7	140.1
14	경기도 성남시 중원구 은행동	7-7	도	1,727.9	919.3	808.6
15	경기도 성남시 중원구 은행동	7-8	임	218.0		218.0
16	경기도 성남시 중원구 은행동	7-9	도	282.0	282.0	
17	경기도 성남시 중원구 은행동	8	임	590.4		590.4
18	경기도 성남시 중원구 은행동	8-1	구	1,269.3		1,269.3
19	경기도 성남시 중원구 은행동	9	전	418.7		418.7
20	경기도 성남시 중원구 은행동	9-1	도	705.4		705.4
21	경기도 성남시 중원구 은행동	10	임	824.1		824.1
22	경기도 성남시 중원구 은행동	10-1	도	183.8		183.8
23	경기도 성남시 중원구 은행동	11	임	2,869.6		2,636.3
24	경기도 성남시 중원구 은행동	11-1	도	1,233.0		558.3
25	경기도 성남시 중원구 은행동	12	임	339.2		339.2
26	경기도 성남시 중원구 은행동	13	임	1,408.5		197.9
27	경기도 성남시 중원구 은행동	14	임	1,632.8		1,291.9
28	경기도 성남시 중원구 은행동	14-1	임	116.0		111.4
29	경기도 성남시 중원구 은행동	14-2	도	694.5		516.2
30	경기도 성남시 중원구 은행동	14-3	도	367.2		367.2
31	경기도 성남시 중원구 은행동	29	임	246.2		246.2
32	경기도 성남시 중원구 은행동	29-1	임	27,771.4		25,767.8
33	경기도 성남시 중원구 은행동	30	임	236.6		164.6
34	경기도 성남시 중원구 은행동	30-1	도	68.3		27.1
35	경기도 성남시 중원구 은행동	31	임	655.9		84.4
36	경기도 성남시 중원구 은행동	32-1	도	1,182.3		259.0
37	경기도 성남시 중원구 은행동	33	임	302.4		72.1
38	경기도 성남시 중원구 은행동	35	임	69.0		61.7
39	경기도 성남시 중원구 은행동	36	임	282.4		79.1
40	경기도 성남시 중원구 은행동	36-1	구	2,480.4		1,577.3
41	경기도 성남시 중원구 은행동	37	임	665.8		263.4
42	경기도 성남시 중원구 은행동	38	임	743.9		743.9
43	경기도 성남시 중원구 은행동	39	임	542.0		542.0
44	경기도 성남시 중원구 은행동	40	임	736.6		736.6
45	경기도 성남시 중원구 은행동	41	임	160.9		160.9
46	경기도 성남시 중원구 은행동	42	임	881.7		881.7
47	경기도 성남시 중원구 은행동	43	임	887.5		887.5
48	경기도 성남시 중원구 은행동	44	임	110.4		110.4
49	경기도 성남시 중원구 은행동	45	임	4,845.6		4,845.6
50	경기도 성남시 중원구 은행동	45-1	사	3,128.8	3,128.8	
51	경기도 성남시 중원구 은행동	46	임	818.7		818.7
52	경기도 성남시 중원구 은행동	46-1	도	79.8		79.8
53	경기도 성남시 중원구 은행동	47	임	1,844.2		1,844.2
54	경기도 성남시 중원구 은행동	47-1	구	1,693.0		1,693.0
55	경기도 성남시 중원구 은행동	47-2	구	984.7		984.7
56	경기도 성남시 중원구 은행동	47-3	중	209.2		209.2
57	경기도 성남시 중원구 은행동	47-4	도	62.2		62.2
58	경기도 성남시 중원구 은행동	47-5	도	57.7		57.7
59	경기도 성남시 중원구 은행동	48	임	2,253.1		2,253.1
60	경기도 성남시 중원구 은행동	49	임	742.3		742.3
61	경기도 성남시 중원구 은행동	50	임	678.9		678.9
62	경기도 성남시 중원구 은행동	51	임	3,010.4		3,010.4
63	경기도 성남시 중원구 은행동	54	임	1,976.1		1,223.0
64	경기도 성남시 중원구 은행동	55	임	1,153.2		1,153.2
65	경기도 성남시 중원구 은행동	56-2	도	734.6		344.3
66	경기도 성남시 중원구 은행동	57	전	826.0		749.7
67	경기도 성남시 중원구 은행동	57-1	도	74.6		54.3
68	경기도 성남시 중원구 은행동	58-1	전	2,919.5		2,480.0
69	경기도 성남시 중원구 은행동	58-2	도	19.7		19.7
70	경기도 성남시 중원구 은행동	58-3	임	515.5		515.5
71	경기도 성남시 중원구 은행동	58-4	임	9,208.0		9,208.0
72	경기도 성남시 중원구 은행동	58-5	임	57.5		57.5
73	경기도 성남시 중원구 은행동	58-6	창	525.4	450.6	74.8
74	경기도 성남시 중원구 은행동	59-1	전	50.6		50.6



연번	소재지	지번	지목	전체면적(㎡)	지정면적(㎡)	
					세계유산구역	세계유산완충구역
75	경기도 성남시 중원구 은행동	59-2	도	792.8		792.8
76	경기도 성남시 중원구 은행동	59-3	도	65.5		65.5
77	경기도 성남시 중원구 은행동	59-4	입	406.1		406.1
78	경기도 성남시 중원구 은행동	60	전	1,291.2		553.1
79	경기도 성남시 중원구 은행동	61	전	239.1		20.0
80	경기도 성남시 중원구 은행동	64	전	93.3		34.6
81	경기도 성남시 중원구 은행동	65	입	2,083.8		1,265.8
82	경기도 성남시 중원구 은행동	65-1	구	4,927.2		2,216.3
83	경기도 성남시 중원구 은행동	66	입	1,516.3		21.0
84	경기도 성남시 중원구 은행동	76-1	입	9,846.9		5,360.6
85	경기도 성남시 중원구 은행동	산 1-3	도	943.4		943.4
86	경기도 성남시 중원구 은행동	산 1-5	도	510.3		510.3
87	경기도 성남시 중원구 은행동	산 2-1	입	452.9	452.9	
88	경기도 성남시 중원구 은행동	산 2-2	입	695,026.4	70,059.9	284,451.5
89	경기도 성남시 중원구 은행동	산 2-4	도	139.0	139.0	
90	경기도 성남시 중원구 은행동	산 2-5	도	67.3		67.3
91	경기도 성남시 중원구 은행동	산 2-6	도	1,152.6		1,152.6
92	경기도 성남시 중원구 은행동	산 2-7	도	151.7		151.7
93	경기도 성남시 중원구 은행동	산 2-10	입	55,315.2	15,586.9	39,728.3
94	경기도 성남시 중원구 은행동	산 2-11	도	358.6	358.6	
95	경기도 성남시 중원구 은행동	산 4-1	입	73,077.6	364.0	71,713.9
96	경기도 성남시 중원구 은행동	산 4-2	도	71.6	71.6	
97	경기도 성남시 중원구 은행동	산 4-4	중	704.7		704.7
98	경기도 성남시 중원구 은행동	산 4-6	입	420.8		420.8
99	경기도 성남시 중원구 은행동	산 4-7	입	55.6		55.6
100	경기도 성남시 중원구 은행동	산 5	입	10,247.1		10,247.1
101	경기도 성남시 중원구 은행동	산 7-1	입	16,977.1		15,196.6
102	경기도 성남시 중원구 은행동	산 7-2	중	1,457.8		1,457.8
103	경기도 성남시 중원구 은행동	산 9	입	30,238.0		22,386.5
104	경기도 성남시 중원구 은행동	산 10-1	입	16,321.3		11,764.6
105	경기도 성남시 중원구 은행동	산 10-3	입	5,187.5		4,994.9
106	경기도 성남시 중원구 은행동	산 13-1	입	57,356.5		1.5
107	경기도 성남시 중원구 은행동	산 130-1	입	13,715.8		12,138.2
108	경기도 성남시 중원구 은행동	산 130-4	입	1,100.8		153.1
109	경기도 성남시 중원구 은행동	산 131-1	입	15,444.5	39.3	15,405.2
110	경기도 성남시 중원구 은행동	산 132-1	입	11,861.4	11,313.0	548.4
111	경기도 성남시 중원구 은행동	산 132-3	입	643.8	21.2	622.6
112	경기도 성남시 중원구 상대원동	106-5	입	482,519.7	1,940.2	217,625.5
113	경기도 성남시 중원구 상대원동	106-6	입	25,017.2	16,358.7	8,658.5
114	경기도 성남시 중원구 상대원동	106-7	입	383.6	383.6	
115	경기도 성남시 중원구 상대원동	106-8	입	308.6	308.6	
116	경기도 성남시 중원구 상대원동	106-9	창	301.5	301.5	
117	경기도 성남시 중원구 상대원동	산 193-1	입	866.5	866.5	
118	경기도 성남시 중원구 상대원동	산 193-4	입	334.5	334.5	
119	경기도 성남시 중원구 상대원동	산 193-6	입	875.5	511.0	364.5
120	경기도 성남시 중원구 상대원동	산 193-8	입	3,746.7	3,650.5	96.2
121	경기도 성남시 중원구 상대원동	산 194	입	14,775.2		14,349.0
122	경기도 성남시 중원구 상대원동	산 195	입	74,458.2		3,783.0
123	경기도 성남시 수정구 양지동	887	도	261.2		22.3
124	경기도 성남시 수정구 양지동	900	전	796.2		42.5
125	경기도 성남시 수정구 양지동	901	도	157.0		157.0
126	경기도 성남시 수정구 양지동	902	도	143.8		134.4
127	경기도 성남시 수정구 양지동	903	도	6.4		4.5
128	경기도 성남시 수정구 양지동	904	입	217.4		0.1
129	경기도 성남시 수정구 양지동	911	도	1,872.0		55.1
130	경기도 성남시 수정구 양지동	산1	입	12,456.6		6.8
131	경기도 성남시 수정구 양지동	산6	입	25,776.2		18.2
132	경기도 하남시 황동	482-1	입	5,206.8		140.5
133	경기도 하남시 황동	496	전	2,811.7		1,030.0
134	경기도 하남시 황동	498	천	431.7		104.9
135	경기도 하남시 황동	499	전	557.6		557.6
136	경기도 하남시 황동	500	전	191.8		191.8
137	경기도 하남시 황동	501	전	3,304.0		3,304.0
138	경기도 하남시 황동	502	입	101.4		101.4
139	경기도 하남시 황동	503	입	7,374.7		7,374.7
140	경기도 하남시 황동	504	입	515.9		515.9

연번	소재지	지번	지목	전체면적(㎡)	지정면적(㎡)	
					세계유산구역	세계유산완충구역
141	경기도 하남시 향동	505	임	900.4		900.4
142	경기도 하남시 향동	506	전	1,640.8		1,640.8
143	경기도 하남시 향동	507	답	300.7		300.7
144	경기도 하남시 향동	508	임	998.3		998.3
145	경기도 하남시 향동	509	답	234.8		234.8
146	경기도 하남시 향동	510	전	214.6		214.6
147	경기도 하남시 향동	511	답	236.7		236.7
148	경기도 하남시 향동	512	답	55.6		55.6
149	경기도 하남시 향동	513	임	3,710.4		3,710.4
150	경기도 하남시 향동	514	임	1,248.0		1,248.0
151	경기도 하남시 향동	515	임	2,184.5		2,184.5
152	경기도 하남시 향동	516	임	2,714.7		2,714.7
153	경기도 하남시 향동	517	전	970.0		970.0
154	경기도 하남시 향동	517-1	전	969.5		969.5
155	경기도 하남시 향동	518	전	856.1		856.1
156	경기도 하남시 향동	519	전	793.8	793.8	
157	경기도 하남시 향동	520	전	2,162.0	2,162.0	
158	경기도 하남시 향동	521	임	967.5		967.5
159	경기도 하남시 향동	522	임	888.0		888.0
160	경기도 하남시 향동	523	임	2,499.0		2,499.0
161	경기도 하남시 향동	524	전	296.6		296.6
162	경기도 하남시 향동	583	천	7,537.4		1,471.5
163	경기도 하남시 향동	594	천	9,296.5		9,296.5
164	경기도 하남시 향동	산116	임	6,886.9		1,287.3
165	경기도 하남시 향동	산117	임	18,435.9		12,380.2
166	경기도 하남시 향동	산118	임	20,587.8		20,577.2
167	경기도 하남시 향동	산119	임	296,121.5	90,620.0	203,999.3
168	경기도 하남시 향동	산120	임	136,167.6		78,034.4
169	경기도 하남시 향동	산123	임	22,936.6		5,296.2
170	경기도 하남시 향동	산125	임	26,813.2		611.8
171	경기도 하남시 향동	산127	임	26,480.3		11,434.6
172	경기도 하남시 향동	산128-1	임	101,095.9		25,249.8
173	경기도 하남시 향동	산128-3	임	127,797.1	22,367.1	105,430.0
174	경기도 하남시 향동	산128-4	임	142,599.8		100,465.5
175	경기도 하남시 향동	산128-5	임	99,959.0	51,738.8	48,220.2
176	경기도 하남시 향동	산128-6	임	10,026.6		10,026.6
177	경기도 하남시 감이동	260-1	체	436,806.6		11,775.8
178	경기도 하남시 감이동	326-6	체	30,265.7		3,800.3
179	경기도 하남시 감이동	354-3	임	36,269.4		4,227.5
180	경기도 하남시 감이동	산64-1	임	1,046,676.7	112,334.5	632,526.0
181	경기도 하남시 감이동	산64-10	임	86,440.7		25,750.4
182	경기도 하남시 감이동	산64-21	임	51,622.9		4,457.6
183	경기도 하남시 감이동	산66	임	192.0		192.0
184	경기도 하남시 감이동	산81-33	임	15,400.7		12,979.2
185	경기도 하남시 감이동	산86	임	309.1		309.1
186	경기도 하남시 상사창동	156	임	849.4		849.4
187	경기도 하남시 상사창동	157	임	481.4		481.4
188	경기도 하남시 상사창동	158-3	임	2,233.1		1,209.3
189	경기도 하남시 상사창동	158-4	임	1,599.1		1,599.1
190	경기도 하남시 상사창동	162	답	687.0		687.0
191	경기도 하남시 상사창동	163	임	542.1		542.1
192	경기도 하남시 상사창동	164	임	503.7		503.7
193	경기도 하남시 상사창동	165	임	1,200.6		1,080.2
194	경기도 하남시 상사창동	166	전	3,060.5		2,283.6
195	경기도 하남시 상사창동	372-6	임	7,866.3		1,039.4
196	경기도 하남시 상사창동	374	전	353.7		8.5
197	경기도 하남시 상사창동	378	전	2,564.2		1,319.5
198	경기도 하남시 상사창동	379	임	3,545.3		3,213.4
199	경기도 하남시 상사창동	380	임	436.6		436.6
200	경기도 하남시 상사창동	381	임	2,318.7		2,318.7
201	경기도 하남시 상사창동	382	임	2,468.3		1,271.6
202	경기도 하남시 상사창동	383	전	819.3		69.0
203	경기도 하남시 상사창동	384	임	3,724.4		2,330.3
204	경기도 하남시 상사창동	403-6	전	1,110.8		148.7
205	경기도 하남시 상사창동	405-3	임	569.7		4.2
206	경기도 하남시 상사창동	406	전	931.6		931.6

연번	소재지	지번	지목	전체면적(㎡)	지정면적(㎡)	
					세계유산구역	세계유산완충구역
207	경기도 하남시 상사창동	407	임	2,076.1		2,076.1
208	경기도 하남시 상사창동	408	천	979.6		979.6
209	경기도 하남시 상사창동	409	임	690.2		690.2
210	경기도 하남시 상사창동	410	임	784.4		784.4
211	경기도 하남시 상사창동	411-3	천	2,665.2		96.4
212	경기도 하남시 상사창동	411-4	임	210.1		159.6
213	경기도 하남시 상사창동	413-2	임	1,762.6		984.7
214	경기도 하남시 상사창동	413-6	충	116.0		78.2
215	경기도 하남시 상사창동	414-2	전	3,204.9		2,307.4
216	경기도 하남시 상사창동	414-3	전	137.3		137.3
217	경기도 하남시 상사창동	414-4	전	649.0		592.9
218	경기도 하남시 상사창동	414-6	전	4,476.8		239.3
219	경기도 하남시 상사창동	415	전	2,249.2		2,249.2
220	경기도 하남시 상사창동	416-1	전	2,586.1		786.5
221	경기도 하남시 상사창동	416-2	전	252.6		251.8
222	경기도 하남시 상사창동	417-3	전	995.5		106.4
223	경기도 하남시 상사창동	421	임	1,064.9		327.2
224	경기도 하남시 상사창동	423	임	1,574.1		98.6
225	경기도 하남시 상사창동	424	임	2,655.1		2,384.0
226	경기도 하남시 상사창동	425-1	전	1,915.6		475.6
227	경기도 하남시 상사창동	425-2	임	1,195.2		1,190.3
228	경기도 하남시 상사창동	426	전	398.3		398.3
229	경기도 하남시 상사창동	426-1	전	403.1		403.1
230	경기도 하남시 상사창동	427	전	4,770.5		4,770.5
231	경기도 하남시 상사창동	428	임	2,449.6		2,449.6
232	경기도 하남시 상사창동	429	전	788.8		788.8
233	경기도 하남시 상사창동	430	전	4,062.8		4,062.8
234	경기도 하남시 상사창동	431	전	1,102.9		1,102.9
235	경기도 하남시 상사창동	431-1	전	1,101.9		1,101.9
236	경기도 하남시 상사창동	432	전	263.0		263.0
237	경기도 하남시 상사창동	433-1	전	1,073.9		1,073.9
238	경기도 하남시 상사창동	433-2	전	1,223.3		1,223.3
239	경기도 하남시 상사창동	433-3	전	392.2		392.2
240	경기도 하남시 상사창동	434	전	2,605.9		2,605.9
241	경기도 하남시 상사창동	435	임	2,883.0		2,883.0
242	경기도 하남시 상사창동	436	전	808.3		808.3
243	경기도 하남시 상사창동	437	전	3,521.1		3,521.1
244	경기도 하남시 상사창동	438	임	2,579.6		2,579.6
245	경기도 하남시 상사창동	439	전	2,640.7		2,640.7
246	경기도 하남시 상사창동	440	전	2,645.7		2,645.7
247	경기도 하남시 상사창동	441	전	5,874.7		5,874.7
248	경기도 하남시 상사창동	441-1	전	2,500.5		2,500.5
249	경기도 하남시 상사창동	442	전	424.8		424.8
250	경기도 하남시 상사창동	443-1	임	5,797.1		5,797.1
251	경기도 하남시 상사창동	443-2	전	706.5		706.5
252	경기도 하남시 상사창동	444	묘	4,299.1		4,299.1
253	경기도 하남시 상사창동	445	임	1,045.7		1,045.7
254	경기도 하남시 상사창동	445-1	임	993.0		993.0
255	경기도 하남시 상사창동	446	전	533.4		533.4
256	경기도 하남시 상사창동	447	답	206.2		206.2
257	경기도 하남시 상사창동	448	임	4,671.9		4,671.9
258	경기도 하남시 상사창동	449	임	660.8		660.8
259	경기도 하남시 상사창동	450	전	1,483.4		1,483.4
260	경기도 하남시 상사창동	451	전	1,286.8		1,286.8
261	경기도 하남시 상사창동	452	전	2,137.4	93.3	2,044.1
262	경기도 하남시 상사창동	453	전	559.1		559.1
263	경기도 하남시 상사창동	454	전	4,123.0	194.9	3,928.1
264	경기도 하남시 상사창동	466	구	1,838.1		689.2
265	경기도 하남시 상사창동	494-1	구	4,527.8		22.9
266	경기도 하남시 상사창동	496	구	2,893.0		1,871.8
267	경기도 하남시 상사창동	497	구	11,569.7		4,590.4
268	경기도 하남시 상사창동	498	구	1,669.0		1,669.0
269	경기도 하남시 상사창동	511	천	6,619.6		3,709.0
270	경기도 하남시 상사창동	512	도	1,135.6		767.4
271	경기도 하남시 상사창동	513	천	10,254.0		10,254.0
272	경기도 하남시 상사창동	514	도	1,085.5		1,085.5

연번	소재지	지번	지목	전체면적(㎡)	지정면적(㎡)	
					세계유산구역	세계유산완충구역
273	경기도 하남시 상사창동	산18	임	37,887.4		27,901.1
274	경기도 하남시 상사창동	산19	임	11,872.9		11,729.4
275	경기도 하남시 상사창동	산20-1	임	19,794.4		13.8
276	경기도 하남시 상사창동	산20-2	임	15,098.5		1,404.8
277	경기도 하남시 상사창동	산58	임	79,014.9		11,791.8
278	경기도 하남시 상사창동	산59	임	34,436.8		25,422.6
279	경기도 하남시 상사창동	산60	임	44,295.5		38,721.5
280	경기도 하남시 상사창동	산61	임	38,032.8		37,380.9
281	경기도 하남시 상사창동	산62	임	17,767.8		15,509.0
282	경기도 하남시 상사창동	산63	임	14,787.5		7,613.1
283	경기도 하남시 상사창동	산64	임	5,355.4		5,061.2
284	경기도 하남시 상사창동	산65	임	30,895.7		30,895.7
285	경기도 하남시 상사창동	산66	임	26,313.7		26,313.7
286	경기도 하남시 상사창동	산67	임	63,901.4		63,901.4
287	경기도 하남시 상사창동	산68	임	9,028.3		9,028.3
288	경기도 하남시 상사창동	산69	임	25,555.7		25,555.7
289	경기도 하남시 상사창동	산70	임	28,654.1		28,654.1
290	경기도 하남시 상사창동	산71	임	3,743.3		1,545.0
291	경기도 하남시 상사창동	산72-2	임	21,847.4		8,141.7
292	경기도 하남시 상사창동	산76	임	4,161.5		1,902.0
293	경기도 하남시 상사창동	산77	임	7,998.9		6,207.7
294	경기도 하남시 상사창동	산78	임	10,266.4		9,370.8
295	경기도 하남시 상사창동	산79	임	8,564.5		8,545.3
296	경기도 하남시 상사창동	산80	임	12,678.8		12,678.8
297	경기도 하남시 상사창동	산81	임	4,058.8		4,058.8
298	경기도 하남시 상사창동	산82	임	575.4		575.4
299	경기도 하남시 상사창동	산83	임	5,224.5		5,224.5
300	경기도 하남시 상사창동	산84	임	6,383.1		6,383.1
301	경기도 하남시 상사창동	산85	임	1,445.6		1,445.6
302	경기도 하남시 상사창동	산86	임	1,460.8		1,460.8
303	경기도 하남시 상사창동	산87	임	1,466.9		1,458.0
304	경기도 하남시 상사창동	산88-1	임	8,133.0		6,932.4
305	경기도 하남시 상사창동	산88-2	임	505.1		505.1
306	경기도 하남시 상사창동	산88-3	임	443.3		443.3
307	경기도 하남시 상사창동	산88-4	임	468.7		468.7
308	경기도 하남시 상사창동	산88-5	임	13,491.9		13,491.9
309	경기도 하남시 상사창동	산88-6	임	6,287.9		2,792.9
310	경기도 하남시 상사창동	산88-7	임	298.9		298.9
311	경기도 하남시 상사창동	산88-8	임	10,221.1		8,843.6
312	경기도 하남시 상사창동	산88-9	임	16,687.9		15,902.5
313	경기도 하남시 상사창동	산89	임	4,078.3		864.2
314	경기도 하남시 상사창동	산90-1	임	9,155.5		1,882.0
315	경기도 하남시 상사창동	산91	임	3,977.6		2,848.4
316	경기도 하남시 상사창동	산92	임	4,576.3		4,576.3
317	경기도 하남시 상사창동	산93	임	3,928.9		3,928.9
318	경기도 하남시 상사창동	산94	임	7,468.3		4,743.7
319	경기도 하남시 상사창동	산95	임	6,794.4		6,777.9
320	경기도 하남시 상사창동	산96-1	임	101,284.3		101,284.3
321	경기도 하남시 상사창동	산96-2	임	787,939.0	179,312.3	608,544.4
322	경기도 하남시 상사창동	산97	임	21,517.8	8,161.7	13,356.1
323	경기도 하남시 상사창동	산98	임	5,067.1		5,067.1
324	경기도 하남시 상사창동	산99	임	10,277.9		10,277.9
325	경기도 하남시 상사창동	산100	임	1,330.4		1,330.4
326	경기도 하남시 상사창동	산101	임	9,237.9		8,500.4
327	경기도 하남시 상사창동	산101-1	임	275.7		275.7
328	경기도 하남시 상사창동	산102	임	12,013.0		2,797.5
329	경기도 하남시 상사창동	산105-1	임	9,514.6		3,415.8
330	경기도 하남시 상사창동	산106	임	12,077.0		10,090.6
331	경기도 하남시 상사창동	산107	임	39,486.8		39,486.8
332	경기도 하남시 상사창동	산108	임	159,356.1	31,241.9	128,114.2
333	경기도 하남시 상사창동	산109	임	44,922.5	24,471.9	20,450.6
334	경기도 하남시 상사창동	산110	임	1,631.6		1,631.6
335	경기도 하남시 상사창동	산110-1	임	31,005.5		31,005.5
336	경기도 하남시 상사창동	산110-2	유	2,547.2		2,547.2
337	경기도 하남시 상사창동	산 110-3	임	6,689.2		6,689.2
338	경기도 하남시 상사창동	산110-4	임	2,157.9		2,157.9

연번	소재지	지번	지목	전체면적(㎡)	지정면적(㎡)	
					세계유산구역	세계유산완충구역
339	경기도 하남시 상사창동	산110-5	임	2,321.0		2,321.0
340	경기도 하남시 상사창동	산110-6	임	3,235.5		3,235.5
341	경기도 하남시 상사창동	산110-7	임	8,158.2		8,158.2
342	경기도 하남시 상사창동	산 110-8	임	2,877.7		2,877.7
343	경기도 하남시 상사창동	산 110-9	임	1,691.9		1,691.9
344	경기도 하남시 상사창동	산111	임	18,311.3		17,229.7
345	경기도 하남시 상사창동	산112	임	12,412.7		11,971.8
346	경기도 하남시 상사창동	산113	임	13,936.1		9,996.6
347	경기도 하남시 상사창동	산114	임	11,792.5		11,396.9
348	경기도 하남시 상사창동	산115	임	7,485.3		15.1
349	경기도 하남시 상사창동	산116	임	17,415.9		5,525.1
350	경기도 하남시 상사창동	산117	임	12,996.9		4,310.0
351	경기도 하남시 상사창동	산118	임	12,055.8		969.7
352	경기도 하남시 상사창동	산123	도	1,317.6		1,317.6
353	경기도 하남시 상사창동	산124	구	1,567.8	283.7	1,284.1
354	경기도 하남시 상사창동	산125	구	1,577.4		1,577.4
355	경기도 하남시 상사창동	산126	구	391.0		373.8
356	경기도 하남시 상산곡동	785-1	답	384.1		116.2
357	경기도 하남시 상산곡동	785-2	천	21.3		21.3
358	경기도 하남시 상산곡동	787	답	2,719.7		1,559.2
359	경기도 하남시 상산곡동	791	임	714.8		465.5
360	경기도 하남시 상산곡동	792	전	139.9		139.9
361	경기도 하남시 상산곡동	793	임	1,116.3		1,116.3
362	경기도 하남시 상산곡동	794	임	494.5		494.5
363	경기도 하남시 상산곡동	795	임	196.6		196.6
364	경기도 하남시 상산곡동	796	임	192.0		192.0
365	경기도 하남시 상산곡동	797	잡	2,422.6		2,422.6
366	경기도 하남시 상산곡동	798	답	9,172.5		9,172.5
367	경기도 하남시 상산곡동	799	임	2,039.6		2,039.6
368	경기도 하남시 상산곡동	800	임	596.0		596.0
369	경기도 하남시 상산곡동	801	임	236.5		236.5
370	경기도 하남시 상산곡동	802	임	2,035.5		2,035.5
371	경기도 하남시 상산곡동	803-1	전	306.4		306.4
372	경기도 하남시 상산곡동	803-2	임	51.7		51.7
373	경기도 하남시 상산곡동	804	임	197.3		197.3
374	경기도 하남시 상산곡동	805-1	답	914.7		914.7
375	경기도 하남시 상산곡동	805-2	구	89.8		86.1
376	경기도 하남시 상산곡동	806	전	2,392.6		2,392.6
377	경기도 하남시 상산곡동	807-1	구	87.4		87.4
378	경기도 하남시 상산곡동	807-2	답	1,013.6		1,013.6
379	경기도 하남시 상산곡동	808	임	203.1		198.2
380	경기도 하남시 상산곡동	809-1	임	96.9		49.6
381	경기도 하남시 상산곡동	809-3	임	464.6		35.0
382	경기도 하남시 상산곡동	812	답	1,278.0		189.1
383	경기도 하남시 상산곡동	812-2	답	492.3		26.6
384	경기도 하남시 상산곡동	813-1	답	1,368.8		1,362.5
385	경기도 하남시 상산곡동	813-2	답	2,858.1		2,858.1
386	경기도 하남시 상산곡동	813-4	답	1,368.7		1,053.8
387	경기도 하남시 상산곡동	814	임	462.5		462.5
388	경기도 하남시 상산곡동	815	임	371.7		371.7
389	경기도 하남시 상산곡동	816	임	350.6		350.6
390	경기도 하남시 상산곡동	817-1	답	558.6		558.6
391	경기도 하남시 상산곡동	817-2	임	660.6		660.6
392	경기도 하남시 상산곡동	818-1	임	704.7		704.7
393	경기도 하남시 상산곡동	818-2	구	589.6		386.2
394	경기도 하남시 상산곡동	820	임	525.5		287.8
395	경기도 하남시 상산곡동	821	잡	296.2		296.2
396	경기도 하남시 상산곡동	822	임	975.4		975.4
397	경기도 하남시 상산곡동	823	임	848.9		848.9
398	경기도 하남시 상산곡동	824	임	155.3		155.3
399	경기도 하남시 상산곡동	825	임	1,253.2		1,253.2
400	경기도 하남시 상산곡동	826	전	2,276.1		2,276.1
401	경기도 하남시 상산곡동	827	잡	211.8		211.8
402	경기도 하남시 상산곡동	828	임	203.4		203.4
403	경기도 하남시 상산곡동	829	임	266.7		266.7
404	경기도 하남시 상산곡동	830	임	221.8		221.8

연번	소재지	지번	지목	전체면적(㎡)	지정면적(㎡)	
					세계유산구역	세계유산완충구역
405	경기도 하남시 상산곡동	831	임	2,656.0		2,137.2
406	경기도 하남시 상산곡동	832	임	225.3		225.3
407	경기도 하남시 상산곡동	833	임	1,725.2		1,725.2
408	경기도 하남시 상산곡동	834	잡	288.3		288.3
409	경기도 하남시 상산곡동	835	임	1,121.6		1,121.6
410	경기도 하남시 상산곡동	836	잡	893.8		893.8
411	경기도 하남시 상산곡동	837	임	1,080.0		1,080.0
412	경기도 하남시 상산곡동	838	임	986.6		986.6
413	경기도 하남시 상산곡동	839	임	410.6		410.6
414	경기도 하남시 상산곡동	840	전	356.8		356.8
415	경기도 하남시 상산곡동	841	임	1,863.4		1,863.4
416	경기도 하남시 상산곡동	842	전	646.0		646.0
417	경기도 하남시 상산곡동	842-1	전	555.8		555.8
418	경기도 하남시 상산곡동	843	임	6,501.1		6,501.1
419	경기도 하남시 상산곡동	844	임	452.8		452.8
420	경기도 하남시 상산곡동	845	잡	120.4		120.4
421	경기도 하남시 상산곡동	846	전	475.7		475.7
422	경기도 하남시 상산곡동	847	임	590.9		590.9
423	경기도 하남시 상산곡동	848	임	2,431.2		2,431.2
424	경기도 하남시 상산곡동	849	전	1,436.3		1,436.3
425	경기도 하남시 상산곡동	850	임	664.7	664.7	
426	경기도 하남시 상산곡동	927	구	7,291.2		578.7
427	경기도 하남시 상산곡동	927-1	구	521.3		521.3
428	경기도 하남시 상산곡동	928	도	1,029.8		420.1
429	경기도 하남시 상산곡동	산242	임	7,778.1		1,478.9
430	경기도 하남시 상산곡동	산243	임	37,138.4		1,473.3
431	경기도 하남시 상산곡동	산252-1	임	29,268.3		14,609.7
432	경기도 하남시 상산곡동	산253	임	34,877.7		20,542.4
433	경기도 하남시 상산곡동	산254	임	5,693.9		5,693.9
434	경기도 하남시 상산곡동	산255-1	임	51,319.4		51,153.2
435	경기도 하남시 상산곡동	산255-2	임	51,549.9		51,549.9
436	경기도 하남시 상산곡동	산256	임	13,375.6		13,375.6
437	경기도 하남시 상산곡동	산257	임	8,178.2		7,412.7
438	경기도 하남시 상산곡동	산258	임	7,148.6		1,627.8
439	경기도 하남시 상산곡동	산259	임	30,587.5		4,226.6
440	경기도 하남시 상산곡동	산262	임	18,211.2		209.8
441	경기도 하남시 상산곡동	산263	임	18,413.4		9,140.6
442	경기도 하남시 상산곡동	산264	임	30,273.2		30,273.2
443	경기도 하남시 상산곡동	산265	임	17,127.2		17,127.2
444	경기도 하남시 상산곡동	산266	임	10,031.1		10,031.1
445	경기도 하남시 상산곡동	산267	임	211,188.3	125,804.2	85,384.1
446	경기도 하남시 상산곡동	산268-1	임	130,729.7	4,033.6	126,696.1
447	경기도 하남시 상산곡동	산268-2	사	4,243.1	4,243.1	
448	경기도 하남시 상산곡동	산269	임	6,387.7		6,387.7
449	경기도 하남시 상산곡동	산269-1	임	7,479.0		7,479.0
450	경기도 하남시 상산곡동	산269-2	임	7,399.1		7,399.1
451	경기도 하남시 상산곡동	산269-3	임	7,431.2		7,431.2
452	경기도 하남시 상산곡동	산269-4	임	7,455.0		7,455.0
453	경기도 하남시 상산곡동	산270	임	68,912.2		68,912.2
454	경기도 하남시 상산곡동	산271	임	4,212.4		4,212.4
455	경기도 하남시 상산곡동	산272	임	10,618.5		10,618.5
456	경기도 하남시 상산곡동	산273	임	18,052.1		18,052.1
457	경기도 하남시 상산곡동	산274-1	임	24,689.1		24,689.1
458	경기도 하남시 상산곡동	산274-2	임	1,452.5		930.7
459	경기도 하남시 상산곡동	산275-1	임	23,064.7		23,064.7
460	경기도 하남시 상산곡동	산275-2	임	2,858.2		2,858.2
461	경기도 하남시 상산곡동	산276	임	7,809.5		7,809.5
462	경기도 하남시 상산곡동	산277	임	29,134.8		29,134.8
463	경기도 하남시 상산곡동	산278	임	11,537.0		11,537.0
464	경기도 하남시 상산곡동	산279	임	26,189.0		26,189.0
465	경기도 하남시 상산곡동	산280	임	19,607.4		19,607.4
466	경기도 하남시 상산곡동	산281	임	22,292.5		22,292.5
467	경기도 하남시 상산곡동	산282	임	55,291.3		55,291.3
468	경기도 하남시 상산곡동	산283	임	33,340.6		26,643.0
469	경기도 하남시 상산곡동	산284	임	38,271.0		317.3
470	경기도 하남시 상산곡동	산295	임	198,914.1		8,204.8

연번	소재지	지번	지목	전체면적(㎡)	지정면적(㎡)	
					세계유산구역	세계유산완충구역
471	경기도 하남시 상산곡동	산296-1	임	130,924.0		11,206.7
472	경기도 하남시 상산곡동	산354	도	4,344.3	1,045.7	3,298.6
473	경기도 하남시 상산곡동	산355	구	8,094.6		5,248.9
474	경기도 하남시 상산곡동	산356	도	1,276.1		1,168.1
475	경기도 하남시 하산곡동	산48-1	임	893,645.8		209,884.4
476	경기도 하남시 하산곡동	산48-3	임	78,854.1		78,854.1
477	경기도 하남시 학암동	390	전	283.4		283.4
478	경기도 하남시 학암동	391	답	2,399.0		2,399.0
479	경기도 하남시 학암동	392	대	1,368.3		1,368.3
480	경기도 하남시 학암동	393	전	758.0		758.0
481	경기도 하남시 학암동	394	전	94.5		94.5
482	경기도 하남시 학암동	395	전	1,346.4		1,346.4
483	경기도 하남시 학암동	396	전	507.5		507.5
484	경기도 하남시 학암동	397	전	659.7	659.7	
485	경기도 하남시 학암동	398	전	715.1	715.1	
486	경기도 하남시 학암동	399	전	434.4	434.4	
487	경기도 하남시 학암동	400	전	511.4	511.4	
488	경기도 하남시 학암동	402	임	1,839.1		189.9
489	경기도 하남시 학암동	403	전	609.6		55.7
490	경기도 하남시 학암동	404	전	1,630.2		1,630.2
491	경기도 하남시 학암동	405	전	267.7		267.7
492	경기도 하남시 학암동	406	전	676.0		612.0
493	경기도 하남시 학암동	407	전	254.4		254.4
494	경기도 하남시 학암동	408	전	757.3		605.4
495	경기도 하남시 학암동	409	전	62.2		62.2
496	경기도 하남시 학암동	410	전	471.1		471.1
497	경기도 하남시 학암동	411	전	625.8		625.8
498	경기도 하남시 학암동	412	전	494.6		494.6
499	경기도 하남시 학암동	413	전	858.1		858.1
500	경기도 하남시 학암동	414	전	183.3		183.3
501	경기도 하남시 학암동	415	전	5,520.7		4,807.3
502	경기도 하남시 학암동	415-1	전	679.2		679.2
503	경기도 하남시 학암동	416	전	272.0	86.9	185.1
504	경기도 하남시 학암동	569	도	587.6		587.6
505	경기도 하남시 학암동	570	도	723.6		706.9
506	경기도 하남시 학암동	산14	임	31,342.0		272.1
507	경기도 하남시 학암동	산16	임	24,503.6		15,812.2
508	경기도 하남시 학암동	산17	임	19,911.8		19,911.7
509	경기도 하남시 학암동	산18	임	13,975.1	75.5	13,899.6
510	경기도 하남시 학암동	산19	임	33,444.5	3,136.4	27,827.8
511	경기도 하남시 학암동	산20	임	32,108.5		31,997.5
512	경기도 하남시 학암동	산20-1	임	28,178.2		19,555.9
513	경기도 하남시 학암동	산 20-2	임	14,764.6	14,764.6	
514	경기도 하남시 학암동	산20-3	임	60,719.8	42,450.8	18,269.0
515	경기도 하남시 학암동	산20-4	임	83,553.6	30,417.7	53,135.9
516	경기도 하남시 학암동	산20-5	임	53,406.1	29,124.9	24,281.2
517	경기도 하남시 학암동	산20-6	임	52,517.3	52,367.6	149.7
518	경기도 하남시 학암동	산21	임	33,063.0		33,063.0
519	경기도 하남시 학암동	산22	임	4,827.5		4,827.5
520	경기도 하남시 학암동	산23	임	83,112.4		53,330.2
521	경기도 하남시 학암동	산24-1	임	64,475.3		25,512.8
522	경기도 하남시 학암동	산30	임	217,263.4		4,304.6
523	경기도 하남시 학암동	산77-1	임	115,130.5		49,843.6
524	경기도 하남시 학암동	산77-2	임	7,151.5		4,142.4
525	경기도 하남시 학암동	산79	임	30,802.3		1,577.6
526	경기도 하남시 학암동	산80	임	11,525.9		6,029.8
527	경기도 하남시 학암동	산82	임	55,386.3		3,508.8
528	경기도 하남시 학암동	산83	임	61,803.8		47,109.4
529	경기도 하남시 학암동	산 84-1	임	325,007.5	117,861.2	191,243.5
530	경기도 하남시 학암동	산84-2	도	542.7		542.7
531	경기도 하남시 학암동	산84-3	도	457.4		457.4
532	경기도 하남시 학암동	산84-4	도	95.9		95.9
533	경기도 하남시 학암동	산84-6	도	707.9		707.9
534	경기도 하남시 학암동	산 84-9	임	404.6	404.6	
535	경기도 하남시 학암동	산 84-10	임	10,319.3	10,319.3	
536	경기도 하남시 학암동	산85-1	임	319,007.0		1,472.5

연번	소재지	지번	지목	전체면적(㎡)	지정면적(㎡)	
					세계유산구역	세계유산완충구역
537	경기도 하남시 학암동	산85-2	도	842.0		536.9
538	경기도 하남시 학암동	산85-4	임	536.7		24.9
539	경기도 하남시 학암동	산85-5	임	799.3		799.3
540	경기도 하남시 학암동	산104	도	5,162.1	1,297.9	3,096.0
541	경기도 하남시 학암동	산105-8	구	2,633.3		566.3
542	경기도 하남시 학암동	산107	구	6,317.9		252.3
543	경기도 하남시 학암동	산109	구	2,185.5		1.3
544	경기도 하남시 학암동	산112	도	8,399.2		3,074.0
545	경기도 광주시 남한산성면 엄미리	483-1	답	629.3		604.7
546	경기도 광주시 남한산성면 엄미리	519-1	답	1,106.6		413.4
547	경기도 광주시 남한산성면 엄미리	521	임	346.1	346.1	
548	경기도 광주시 남한산성면 엄미리	522	임	226.6	226.6	
549	경기도 광주시 남한산성면 엄미리	523	임	411.0		411.0
550	경기도 광주시 남한산성면 엄미리	524	임	1,858.2	1,237.5	620.7
551	경기도 광주시 남한산성면 엄미리	525	임	728.9		728.9
552	경기도 광주시 남한산성면 엄미리	526	임	1,961.9		1,961.9
553	경기도 광주시 남한산성면 엄미리	527	임	247.2		247.2
554	경기도 광주시 남한산성면 엄미리	528	임	324.2		324.2
555	경기도 광주시 남한산성면 엄미리	529	임	499.1		499.1
556	경기도 광주시 남한산성면 엄미리	530	임	320.1		320.1
557	경기도 광주시 남한산성면 엄미리	531	임	39.3		39.3
558	경기도 광주시 남한산성면 엄미리	532	임	129.7		129.7
559	경기도 광주시 남한산성면 엄미리	533	임	281.4		281.4
560	경기도 광주시 남한산성면 엄미리	534	임	185.4		185.4
561	경기도 광주시 남한산성면 엄미리	535	임	574.8		574.8
562	경기도 광주시 남한산성면 엄미리	536	임	96.4		96.4
563	경기도 광주시 남한산성면 엄미리	537	임	34.7		34.7
564	경기도 광주시 남한산성면 엄미리	538	임	172.4		172.4
565	경기도 광주시 남한산성면 엄미리	539	임	200.4		200.4
566	경기도 광주시 남한산성면 엄미리	540	임	61.3		61.3
567	경기도 광주시 남한산성면 엄미리	541	임	583.2		278.3
568	경기도 광주시 남한산성면 엄미리	711	임	496.4		283.3
569	경기도 광주시 남한산성면 엄미리	712	임	2,306.0		321.5
570	경기도 광주시 남한산성면 엄미리	816	구	964.0		321.1
571	경기도 광주시 남한산성면 엄미리	817	도	114.9		44.2
572	경기도 광주시 남한산성면 엄미리	산152	임	146,453.8		70,375.0
573	경기도 광주시 남한산성면 엄미리	산161	임	15,961.5		286.0
574	경기도 광주시 남한산성면 엄미리	산162-1	임	2,992.5		36.3
575	경기도 광주시 남한산성면 엄미리	산163	임	2,693.7		2,693.7
576	경기도 광주시 남한산성면 엄미리	산164	임	1,628.4		1,628.4
577	경기도 광주시 남한산성면 엄미리	산165	임	113,810.7		105,896.3
578	경기도 광주시 남한산성면 엄미리	산165-1	임	5,151.9		5,151.9
579	경기도 광주시 남한산성면 엄미리	산166	임	9,933.1		3,439.2
580	경기도 광주시 남한산성면 엄미리	산167	임	3,343.4		908.5
581	경기도 광주시 남한산성면 엄미리	산168	임	7,114.9		929.2
582	경기도 광주시 남한산성면 엄미리	산169	임	11,275.4		110.5
583	경기도 광주시 남한산성면 엄미리	산170	임	2,381.8		2,305.5
584	경기도 광주시 남한산성면 엄미리	산171	임	17,834.0		17,834.0
585	경기도 광주시 남한산성면 엄미리	산172-1	임	185,103.4	80,405.8	104,660.5
586	경기도 광주시 남한산성면 엄미리	산172-2	임	11,045.2		11,045.2
587	경기도 광주시 남한산성면 엄미리	산172-3	임	6,942.2		6,942.2
588	경기도 광주시 남한산성면 엄미리	산173	임	35,243.2	12,932.9	22,310.3
589	경기도 광주시 남한산성면 엄미리	산174	임	236,625.0	19,160.9	214,911.0
590	경기도 광주시 남한산성면 엄미리	산175	임	3,398.6		2,244.7
591	경기도 광주시 남한산성면 엄미리	산176	임	18,415.0		6,557.3
592	경기도 광주시 남한산성면 엄미리	산177	임	12,719.1		8,699.3
593	경기도 광주시 남한산성면 엄미리	산178	임	23,116.3		23,116.3
594	경기도 광주시 남한산성면 엄미리	산179	임	4,844.9		2,000.5
595	경기도 광주시 남한산성면 엄미리	산180	임	3,394.5		512.5
596	경기도 광주시 남한산성면 엄미리	산182	임	5,055.6		2,606.5
597	경기도 광주시 남한산성면 엄미리	산183	임	7,009.5		5,901.0
598	경기도 광주시 남한산성면 엄미리	산184	임	12,440.8		12,139.0
599	경기도 광주시 남한산성면 엄미리	산185-1	임	15,909.4		10,546.3
600	경기도 광주시 남한산성면 엄미리	산185-2	임	20,726.9		20,726.9
601	경기도 광주시 남한산성면 엄미리	산186	임	1,500.7		780.6
602	경기도 광주시 남한산성면 엄미리	산188	임	24,438.9		24,436.9



연번	소재지	지번	지목	전체면적(㎡)	지정면적(㎡)	
					세계유산구역	세계유산완충구역
603	경기도 광주시 남한산성면 엄미리	산189	임	12,318.8		8,177.9
604	경기도 광주시 남한산성면 엄미리	산190	임	3,708.3		3,708.3
605	경기도 광주시 남한산성면 엄미리	산191	임	10,845.1		9,496.6
606	경기도 광주시 남한산성면 엄미리	산192	임	10,999.0		4,992.2
607	경기도 광주시 남한산성면 엄미리	산193	임	25,426.9		4,235.7
608	경기도 광주시 남한산성면 엄미리	산198-2	임	57,684.0		2,759.9
609	경기도 광주시 남한산성면 엄미리	산276-1	임	33,375.1		1,001.6
610	경기도 광주시 남한산성면 엄미리	산286	도	2,882.3		640.8
611	경기도 광주시 남한산성면 엄미리	산287	구	2,083.5		405.7
612	경기도 광주시 남한산성면 엄미리	산288	도	647.0	647.0	
613	경기도 광주시 남한산성면 엄미리	산289	도	5,386.0	315.8	5,070.2
614	경기도 광주시 남한산성면 엄미리	산290	구	1,623.3		1,623.3
615	경기도 광주시 남한산성면 엄미리	산291	도	642.2		235.8
616	경기도 광주시 남한산성면 엄미리	산292	구	464.4		81.7
617	경기도 광주시 남한산성면 엄미리	산293	도	629.5		441.7
618	경기도 광주시 남한산성면 불당리	151	임	2,441.4		35.8
619	경기도 광주시 남한산성면 불당리	산103	임	574,773.9		20,276.9
620	경기도 광주시 남한산성면 검복리	1-1	답	2,140.4	2,140.4	
621	경기도 광주시 남한산성면 검복리	1-2	전	3,247.9	3,247.9	
622	경기도 광주시 남한산성면 검복리	2	대	592.4	592.4	
623	경기도 광주시 남한산성면 검복리	3	전	2,138.1	2,138.1	
624	경기도 광주시 남한산성면 검복리	4	전	602.1	602.1	
625	경기도 광주시 남한산성면 검복리	5	임	3,017.8	3,017.8	
626	경기도 광주시 남한산성면 검복리	6	임	446.0	446.0	
627	경기도 광주시 남한산성면 검복리	7	임	830.8	826.5	4.3
628	경기도 광주시 남한산성면 검복리	8	대	261.5	261.5	
629	경기도 광주시 남한산성면 검복리	8-1	도	105.9	105.9	
630	경기도 광주시 남한산성면 검복리	8-2	임	152.1	152.1	
631	경기도 광주시 남한산성면 검복리	9	임	229.3	229.3	
632	경기도 광주시 남한산성면 검복리	10	대	253.8	253.8	
633	경기도 광주시 남한산성면 검복리	10-1	도	100.9	100.9	
634	경기도 광주시 남한산성면 검복리	10-2	잡	96.4	96.4	
635	경기도 광주시 남한산성면 검복리	10-3	전	959.5	959.5	
636	경기도 광주시 남한산성면 검복리	10-4	전	112.3	112.3	
637	경기도 광주시 남한산성면 검복리	11	답	756.3		756.3
638	경기도 광주시 남한산성면 검복리	12	임	1,059.4		1,059.4
639	경기도 광주시 남한산성면 검복리	13	임	248.2		248.2
640	경기도 광주시 남한산성면 검복리	14	답	632.2		632.2
641	경기도 광주시 남한산성면 검복리	15	임	496.1	496.0	0.1
642	경기도 광주시 남한산성면 검복리	16	임	753.2	753.2	
643	경기도 광주시 남한산성면 검복리	17	임	459.4	459.4	
644	경기도 광주시 남한산성면 검복리	18	임	286.9	286.9	
645	경기도 광주시 남한산성면 검복리	19	전	468.8		468.8
646	경기도 광주시 남한산성면 검복리	20	임	445.4	445.4	
647	경기도 광주시 남한산성면 검복리	21	임	1,021.1		1,021.1
648	경기도 광주시 남한산성면 검복리	21-1	전	86.6		86.6
649	경기도 광주시 남한산성면 검복리	22	천	279.3		279.3
650	경기도 광주시 남한산성면 검복리	23-1	답	1,172.9		1,172.9
651	경기도 광주시 남한산성면 검복리	23-2	전	1,443.8		1,443.8
652	경기도 광주시 남한산성면 검복리	24-1	답	146.9		146.9
653	경기도 광주시 남한산성면 검복리	24-2	도	238.2		238.2
654	경기도 광주시 남한산성면 검복리	24-4	답	121.9		121.9
655	경기도 광주시 남한산성면 검복리	24-5	답	113.2		113.2
656	경기도 광주시 남한산성면 검복리	24-6	도	34.3		34.3
657	경기도 광주시 남한산성면 검복리	25	답	212.1		212.1
658	경기도 광주시 남한산성면 검복리	25-1	답	2,989.5		2,989.5
659	경기도 광주시 남한산성면 검복리	26	답	98.3		98.3
660	경기도 광주시 남한산성면 검복리	27-1	전	1,996.1		1,996.1
661	경기도 광주시 남한산성면 검복리	27-2	전	2,499.1		2,499.1
662	경기도 광주시 남한산성면 검복리	27-3	답	1,618.9		1,618.9
663	경기도 광주시 남한산성면 검복리	27-4	전	1,087.2		1,087.2
664	경기도 광주시 남한산성면 검복리	27-5	도	704.9		704.9
665	경기도 광주시 남한산성면 검복리	27-7	도	112.2		112.2
666	경기도 광주시 남한산성면 검복리	27-9	도	324.3		324.3
667	경기도 광주시 남한산성면 검복리	27-10	답	264.3		264.3
668	경기도 광주시 남한산성면 검복리	28-1	답	26.3		26.3

연번	소재지	지번	지목	전체면적(㎡)	지정면적(㎡)	
					세계유산구역	세계유산완충구역
669	경기도 광주시 남한산성면 검복리	28-2	도	88.6		88.6
670	경기도 광주시 남한산성면 검복리	28-3	도	137.4		137.4
671	경기도 광주시 남한산성면 검복리	28-4	전	2,885.4		2,885.4
672	경기도 광주시 남한산성면 검복리	28-5	도	204.8		204.8
673	경기도 광주시 남한산성면 검복리	28-6	도	263.8		263.8
674	경기도 광주시 남한산성면 검복리	29	임	126.2		126.2
675	경기도 광주시 남한산성면 검복리	30	임	730.8		730.8
676	경기도 광주시 남한산성면 검복리	30-1	임	2,012.4		2,012.4
677	경기도 광주시 남한산성면 검복리	30-2	도	130.9		130.9
678	경기도 광주시 남한산성면 검복리	30-3	임	85.4		85.4
679	경기도 광주시 남한산성면 검복리	31	임	508.5		508.5
680	경기도 광주시 남한산성면 검복리	31-1	임	1,323.6		1,323.6
681	경기도 광주시 남한산성면 검복리	32-1	천	1,210.1		1,210.1
682	경기도 광주시 남한산성면 검복리	32-2	도	37.5		37.5
683	경기도 광주시 남한산성면 검복리	33	답	891.4		891.4
684	경기도 광주시 남한산성면 검복리	34	답	2,595.3		2,595.3
685	경기도 광주시 남한산성면 검복리	35-1	대	194.5		194.5
686	경기도 광주시 남한산성면 검복리	35-2	도	342.2		342.2
687	경기도 광주시 남한산성면 검복리	35-3	답	1,046.7		1,046.7
688	경기도 광주시 남한산성면 검복리	36-1	전	1,549.8		1,549.8
689	경기도 광주시 남한산성면 검복리	36-2	도	149.6		149.2
690	경기도 광주시 남한산성면 검복리	36-4	전	987.1		987.1
691	경기도 광주시 남한산성면 검복리	36-5	전	951.7		715.6
692	경기도 광주시 남한산성면 검복리	36-10	전	233.6		18.1
693	경기도 광주시 남한산성면 검복리	37	전	523.6		310.1
694	경기도 광주시 남한산성면 검복리	47	전	364.0		8.9
695	경기도 광주시 남한산성면 검복리	48	전	106.6		0.2
696	경기도 광주시 남한산성면 검복리	49	대	2,110.7		205.7
697	경기도 광주시 남한산성면 검복리	50	전	5,217.8		3,322.7
698	경기도 광주시 남한산성면 검복리	66	전	668.3		46.0
699	경기도 광주시 남한산성면 검복리	67	답	376.5		376.5
700	경기도 광주시 남한산성면 검복리	68	전	3,712.6		3,712.6
701	경기도 광주시 남한산성면 검복리	69	천	108.3		108.3
702	경기도 광주시 남한산성면 검복리	70	임	2,063.8		2,063.8
703	경기도 광주시 남한산성면 검복리	71	임	444.5		444.5
704	경기도 광주시 남한산성면 검복리	72	임	189.2		189.2
705	경기도 광주시 남한산성면 검복리	73	임	220.4		220.4
706	경기도 광주시 남한산성면 검복리	74	천	77.0		77.0
707	경기도 광주시 남한산성면 검복리	75	임	426.4		426.4
708	경기도 광주시 남한산성면 검복리	76	천	107.7		107.7
709	경기도 광주시 남한산성면 검복리	77	천	62.8		36.1
710	경기도 광주시 남한산성면 검복리	80	전	2,029.1		1,014.8
711	경기도 광주시 남한산성면 검복리	81	전	2,388.3		1,839.9
712	경기도 광주시 남한산성면 검복리	82	전	1,284.0		46.5
713	경기도 광주시 남한산성면 검복리	83	대	1,443.2		33.3
714	경기도 광주시 남한산성면 검복리	103	전	961.4		136.4
715	경기도 광주시 남한산성면 검복리	110	임	174.1		66.2
716	경기도 광주시 남한산성면 검복리	111	임	3,370.2		429.6
717	경기도 광주시 남한산성면 검복리	112	임	2,645.0		5.4
718	경기도 광주시 남한산성면 검복리	259	임	820.6		256.5
719	경기도 광주시 남한산성면 검복리	260	답	1,162.7		1,162.7
720	경기도 광주시 남한산성면 검복리	282-1	전	1,489.1		550.0
721	경기도 광주시 남한산성면 검복리	294	임	2,131.7		2,131.7
722	경기도 광주시 남한산성면 검복리	294-1	임	654.4		654.4
723	경기도 광주시 남한산성면 검복리	294-2	임	1,471.1		1,471.1
724	경기도 광주시 남한산성면 검복리	295	답	2,304.7	7.5	2,297.2
725	경기도 광주시 남한산성면 검복리	296	전	2,661.9		2,661.9
726	경기도 광주시 남한산성면 검복리	297-1	전	333.7		333.7
727	경기도 광주시 남한산성면 검복리	297-2	대	414.8		414.8
728	경기도 광주시 남한산성면 검복리	297-3	전	883.2		883.2
729	경기도 광주시 남한산성면 검복리	297-4	전	1,925.8		1,925.8
730	경기도 광주시 남한산성면 검복리	297-6	잡	804.5		804.5
731	경기도 광주시 남한산성면 검복리	297-7	대	287.3		287.3
732	경기도 광주시 남한산성면 검복리	297-8	차	303.4		303.4
733	경기도 광주시 남한산성면 검복리	297-9	전	10.1		10.1
734	경기도 광주시 남한산성면 검복리	297-10	전	113.1		113.1

연번	소재지	지번	지목	전체면적(㎡)	지정면적(㎡)	
					세계유산구역	세계유산완충구역
735	경기도 광주시 남한산성면 검복리	297-11	전	61.7		61.7
736	경기도 광주시 남한산성면 검복리	297-12	전	7.1		7.1
737	경기도 광주시 남한산성면 검복리	297-13	전	2,653.4		2,653.4
738	경기도 광주시 남한산성면 검복리	298	묘	1,718.0		1,718.0
739	경기도 광주시 남한산성면 검복리	298-1	전	264.8		264.8
740	경기도 광주시 남한산성면 검복리	298-2	전	265.8		265.8
741	경기도 광주시 남한산성면 검복리	298-3	전	239.9		239.9
742	경기도 광주시 남한산성면 검복리	298-4	묘	198.7		198.7
743	경기도 광주시 남한산성면 검복리	298-5	묘	230.3		230.3
744	경기도 광주시 남한산성면 검복리	299	전	2,847.8		2,847.8
745	경기도 광주시 남한산성면 검복리	299-1	전	363.5		363.5
746	경기도 광주시 남한산성면 검복리	300	답	1,607.8		1,607.8
747	경기도 광주시 남한산성면 검복리	301	답	87.8		87.8
748	경기도 광주시 남한산성면 검복리	302	대	323.5		323.5
749	경기도 광주시 남한산성면 검복리	302-1	도	5.9		5.9
750	경기도 광주시 남한산성면 검복리	302-2	답	281.5		281.5
751	경기도 광주시 남한산성면 검복리	302-4	차	196.7		196.7
752	경기도 광주시 남한산성면 검복리	302-5	답	913.9		904.4
753	경기도 광주시 남한산성면 검복리	303	답	136.8		136.8
754	경기도 광주시 남한산성면 검복리	306	대	328.3		51.5
755	경기도 광주시 남한산성면 검복리	306-1	답	442.7		23.6
756	경기도 광주시 남한산성면 검복리	306-2	답	153.0		144.0
757	경기도 광주시 남한산성면 검복리	306-3	도	50.1		4.9
758	경기도 광주시 남한산성면 검복리	307	전	1,092.2		251.5
759	경기도 광주시 남한산성면 검복리	312	천	2,909.1		2,909.1
760	경기도 광주시 남한산성면 검복리	313	임	1,290.8		1,290.8
761	경기도 광주시 남한산성면 검복리	314	천	349.0		349.0
762	경기도 광주시 남한산성면 검복리	314-1	임	4,380.7		2,251.7
763	경기도 광주시 남한산성면 검복리	314-2	임	934.8		934.8
764	경기도 광주시 남한산성면 검복리	314-3	임	1,331.2		1,331.2
765	경기도 광주시 남한산성면 검복리	315	전	570.0		570.0
766	경기도 광주시 남한산성면 검복리	316	답	2,512.9		2,512.9
767	경기도 광주시 남한산성면 검복리	317	창	130.9		130.9
768	경기도 광주시 남한산성면 검복리	317-1	도	1.2		1.2
769	경기도 광주시 남한산성면 검복리	317-2	전	1,885.2		1,885.2
770	경기도 광주시 남한산성면 검복리	318	답	1,071.4		1,071.4
771	경기도 광주시 남한산성면 검복리	319	임	258.1		258.1
772	경기도 광주시 남한산성면 검복리	320	임	153.9		153.9
773	경기도 광주시 남한산성면 검복리	321	임	298.3		298.3
774	경기도 광주시 남한산성면 검복리	322	답	51.7		51.7
775	경기도 광주시 남한산성면 검복리	323	임	2,729.5		2,729.5
776	경기도 광주시 남한산성면 검복리	323-1	임	1,819.1		1,819.1
777	경기도 광주시 남한산성면 검복리	324	전	2,197.5		2,197.5
778	경기도 광주시 남한산성면 검복리	325	전	684.3		684.3
779	경기도 광주시 남한산성면 검복리	325-1	전	1,000.2		1,000.2
780	경기도 광주시 남한산성면 검복리	325-2	전	1,000.1		1,000.1
781	경기도 광주시 남한산성면 검복리	326	전	1,172.7		1,172.7
782	경기도 광주시 남한산성면 검복리	326-1	임	1,069.2		1,069.2
783	경기도 광주시 남한산성면 검복리	326-2	전	221.5		221.5
784	경기도 광주시 남한산성면 검복리	326-3	전	2,329.4		2,329.4
785	경기도 광주시 남한산성면 검복리	327	전	2,289.9		2,289.9
786	경기도 광주시 남한산성면 검복리	328	대	289.6		289.6
787	경기도 광주시 남한산성면 검복리	328-1	임	821.2		821.2
788	경기도 광주시 남한산성면 검복리	328-2	전	2,061.0		2,061.0
789	경기도 광주시 남한산성면 검복리	328-3	전	671.9		671.9
790	경기도 광주시 남한산성면 검복리	329	답	548.5		548.5
791	경기도 광주시 남한산성면 검복리	330	답	24.6		24.6
792	경기도 광주시 남한산성면 검복리	331	답	280.0		280.0
793	경기도 광주시 남한산성면 검복리	332	답	1,941.9		1,941.9
794	경기도 광주시 남한산성면 검복리	333	답	59.2		59.2
795	경기도 광주시 남한산성면 검복리	334	임	1,353.7	952.4	401.3
796	경기도 광주시 남한산성면 검복리	334-1	답	1,658.7	1,413.4	245.3
797	경기도 광주시 남한산성면 검복리	334-2	임	926.1	50.0	876.1
798	경기도 광주시 남한산성면 검복리	334-3	임	1,056.1		1,056.1
799	경기도 광주시 남한산성면 검복리	334-4	임	720.1		720.1
800	경기도 광주시 남한산성면 검복리	335	임	2,459.5	2,459.5	

연번	소재지	지번	지목	전체면적(㎡)	지정면적(㎡)	
					세계유산구역	세계유산완충구역
801	경기도 광주시 남한산성면 검복리	336	임	264.5	264.5	
802	경기도 광주시 남한산성면 검복리	337	임	866.9	866.9	
803	경기도 광주시 남한산성면 검복리	338	전	1,698.4	1,698.4	
804	경기도 광주시 남한산성면 검복리	339	임	147.0	147.0	
805	경기도 광주시 남한산성면 검복리	340	임	2,452.1	2,452.1	
806	경기도 광주시 남한산성면 검복리	341	임	1,971.7	1,971.7	
807	경기도 광주시 남한산성면 검복리	342	임	1,641.6	1,641.6	
808	경기도 광주시 남한산성면 검복리	343	임	1,614.1	1,614.1	
809	경기도 광주시 남한산성면 검복리	344	임	405.6	405.6	
810	경기도 광주시 남한산성면 검복리	345	임	566.1	566.1	
811	경기도 광주시 남한산성면 검복리	346	임	685.7	685.7	
812	경기도 광주시 남한산성면 검복리	347	임	5,259.8	4,964.1	295.7
813	경기도 광주시 남한산성면 검복리	348	답	4,693.5	4,693.5	
814	경기도 광주시 남한산성면 검복리	349	임	496.0	496.0	
815	경기도 광주시 남한산성면 검복리	350	임	1,020.7	913.7	107.0
816	경기도 광주시 남한산성면 검복리	351	임	329.7	205.1	124.6
817	경기도 광주시 남한산성면 검복리	352	임	910.2	163.5	746.7
818	경기도 광주시 남한산성면 검복리	353-1	임	1,193.8	322.7	871.1
819	경기도 광주시 남한산성면 검복리	353-2	임	1,056.8		1,056.8
820	경기도 광주시 남한산성면 검복리	354	임	1,374.1		1,374.1
821	경기도 광주시 남한산성면 검복리	355	전	580.8		580.8
822	경기도 광주시 남한산성면 검복리	356	천	91.3		91.3
823	경기도 광주시 남한산성면 검복리	357	답	230.6		230.6
824	경기도 광주시 남한산성면 검복리	358	임	2,206.7		2,206.7
825	경기도 광주시 남한산성면 검복리	358-1	답	4,337.9		4,337.9
826	경기도 광주시 남한산성면 검복리	358-2	답	1,901.9		1,901.9
827	경기도 광주시 남한산성면 검복리	358-3	전	428.7		428.7
828	경기도 광주시 남한산성면 검복리	359	답	836.8		836.8
829	경기도 광주시 남한산성면 검복리	360	임	1,465.3	1,123.2	342.1
830	경기도 광주시 남한산성면 검복리	361	임	616.0	616.0	
831	경기도 광주시 남한산성면 검복리	361-1	임	424.2	424.2	
832	경기도 광주시 남한산성면 검복리	361-2	임	866.4	866.4	
833	경기도 광주시 남한산성면 검복리	362	임	490.2	488.9	1.3
834	경기도 광주시 남한산성면 검복리	363	창	50.9		50.9
835	경기도 광주시 남한산성면 검복리	363-1	전	2,709.5		2,709.5
836	경기도 광주시 남한산성면 검복리	364	임	2,157.2		2,157.2
837	경기도 광주시 남한산성면 검복리	365	임	1,464.3		1,464.3
838	경기도 광주시 남한산성면 검복리	366	임	186.7		186.7
839	경기도 광주시 남한산성면 검복리	367	임	1,726.1		1,726.1
840	경기도 광주시 남한산성면 검복리	368	답	3,001.2	2.1	2,999.1
841	경기도 광주시 남한산성면 검복리	369	답	3,394.7	1,734.9	1,659.8
842	경기도 광주시 남한산성면 검복리	370	임	783.6		783.6
843	경기도 광주시 남한산성면 검복리	371	임	1,009.9		1,009.9
844	경기도 광주시 남한산성면 검복리	371-1	임	2,170.6		2,170.6
845	경기도 광주시 남한산성면 검복리	372	임	548.5		548.5
846	경기도 광주시 남한산성면 검복리	372-1	임	904.3		904.3
847	경기도 광주시 남한산성면 검복리	373	임	705.5		705.5
848	경기도 광주시 남한산성면 검복리	374	전	464.8		464.8
849	경기도 광주시 남한산성면 검복리	375	전	361.8		361.8
850	경기도 광주시 남한산성면 검복리	376	전	949.7		949.7
851	경기도 광주시 남한산성면 검복리	377	임	974.9		974.9
852	경기도 광주시 남한산성면 검복리	378	임	450.6		450.6
853	경기도 광주시 남한산성면 검복리	379	임	3,950.6		3,950.6
854	경기도 광주시 남한산성면 검복리	380	전	156.3		156.3
855	경기도 광주시 남한산성면 검복리	381	임	539.8		539.8
856	경기도 광주시 남한산성면 검복리	382	임	629.1		629.1
857	경기도 광주시 남한산성면 검복리	383	임	406.9		406.9
858	경기도 광주시 남한산성면 검복리	384	임	2,003.5		2,003.5
859	경기도 광주시 남한산성면 검복리	385	임	1,082.1		1,082.1
860	경기도 광주시 남한산성면 검복리	386	답	1,081.3		1,081.3
861	경기도 광주시 남한산성면 검복리	387	전	1,069.1	361.5	707.6
862	경기도 광주시 남한산성면 검복리	388	전	252.1	252.1	
863	경기도 광주시 남한산성면 검복리	389	임	606.3	606.3	
864	경기도 광주시 남한산성면 검복리	390	답	1,400.1	1,399.6	0.5
865	경기도 광주시 남한산성면 검복리	391	답	4,521.3	1,931.2	2,590.1
866	경기도 광주시 남한산성면 검복리	392	임	339.8	339.8	

연번	소재지	지번	지목	전체면적(㎡)	지정면적(㎡)	
					세계유산구역	세계유산완충구역
867	경기도 광주시 남한산성면 검복리	393	임	2,787.5	2,787.5	
868	경기도 광주시 남한산성면 검복리	394	임	165.2	165.2	
869	경기도 광주시 남한산성면 검복리	395	임	521.5	521.5	
870	경기도 광주시 남한산성면 검복리	396	임	3,281.2	3,281.2	
871	경기도 광주시 남한산성면 검복리	397	임	185.6	185.6	
872	경기도 광주시 남한산성면 검복리	398	임	149.7	149.7	
873	경기도 광주시 남한산성면 검복리	399	임	1,193.9	1,193.9	
874	경기도 광주시 남한산성면 검복리	400-1	전	409.5	409.5	
875	경기도 광주시 남한산성면 검복리	400-2	도	49.5	49.5	
876	경기도 광주시 남한산성면 검복리	401	임	657.0	657.0	
877	경기도 광주시 남한산성면 검복리	402	임	228.8	228.8	
878	경기도 광주시 남한산성면 검복리	403	임	186.0	186.0	
879	경기도 광주시 남한산성면 검복리	404	전	1,744.0	1,744.0	
880	경기도 광주시 남한산성면 검복리	405	전	1,905.9	1,905.9	
881	경기도 광주시 남한산성면 검복리	406	임	1,019.0	1,019.0	
882	경기도 광주시 남한산성면 검복리	407	전	3,057.9	3,057.9	
883	경기도 광주시 남한산성면 검복리	408	전	982.8	982.8	
884	경기도 광주시 남한산성면 검복리	409	임	1,205.3	1,205.3	
885	경기도 광주시 남한산성면 검복리	410	임	566.6	566.6	
886	경기도 광주시 남한산성면 검복리	411	임	764.1	764.1	
887	경기도 광주시 남한산성면 검복리	412	임	312.8	312.8	
888	경기도 광주시 남한산성면 검복리	413	임	419.2	419.2	
889	경기도 광주시 남한산성면 검복리	417	구	2,348.7		665.0
890	경기도 광주시 남한산성면 검복리	420	구	1,267.6		41.7
891	경기도 광주시 남한산성면 검복리	421	구	1,127.3		79.2
892	경기도 광주시 남한산성면 검복리	424	도	555.1		555.1
893	경기도 광주시 남한산성면 검복리	424-2	도	1,894.0		407.2
894	경기도 광주시 남한산성면 검복리	436	구	633.1		633.1
895	경기도 광주시 남한산성면 검복리	437	도	2,042.0		2,042.0
896	경기도 광주시 남한산성면 검복리	439	천	9,472.6		8,848.6
897	경기도 광주시 남한산성면 검복리	439-1	천	184.5		184.5
898	경기도 광주시 남한산성면 검복리	440	도	252.4		252.4
899	경기도 광주시 남한산성면 검복리	440-2	도	257.6		257.6
900	경기도 광주시 남한산성면 검복리	440-4	잡	155.1		78.1
901	경기도 광주시 남한산성면 검복리	440-7	대	86.0		86.0
902	경기도 광주시 남한산성면 검복리	440-8	도	693.5		693.5
903	경기도 광주시 남한산성면 검복리	441	도	1,919.5		1,844.7
904	경기도 광주시 남한산성면 검복리	450	구	3,039.5	226.5	2,659.0
905	경기도 광주시 남한산성면 검복리	451	도	228.7		222.0
906	경기도 광주시 남한산성면 검복리	452	도	76.1		76.1
907	경기도 광주시 남한산성면 검복리	453	구	5,052.8		5,025.6
908	경기도 광주시 남한산성면 검복리	454	도	321.1		321.1
909	경기도 광주시 남한산성면 검복리	455	구	1,671.1	686.1	985.0
910	경기도 광주시 남한산성면 검복리	457	구	1,123.9	818.1	305.8
911	경기도 광주시 남한산성면 검복리	458	구	2,478.2	1,320.6	1,157.6
912	경기도 광주시 남한산성면 검복리	459	구	2,837.3	2,216.4	620.9
913	경기도 광주시 남한산성면 검복리	460	천	4,139.2		4,139.2
914	경기도 광주시 남한산성면 검복리	461	천	5,068.6	238.5	4,830.1
915	경기도 광주시 남한산성면 검복리	462	도	568.9	281.6	287.3
916	경기도 광주시 남한산성면 검복리	464	천	4,100.5		171.5
917	경기도 광주시 남한산성면 검복리	465	구	1,996.9		1,996.9
918	경기도 광주시 남한산성면 검복리	466	구	713.2		713.2
919	경기도 광주시 남한산성면 검복리	467	구	3,832.0	3,832.0	
920	경기도 광주시 남한산성면 검복리	468	도	140.1	140.1	
921	경기도 광주시 남한산성면 검복리	산1	사	4,718.7	4,718.7	
922	경기도 광주시 남한산성면 검복리	산2	사	5,966.5	5,966.5	
923	경기도 광주시 남한산성면 검복리	산3	임	140,975.5	115,758.3	25,217.2
924	경기도 광주시 남한산성면 검복리	산4	임	45,192.5	4,510.5	40,682.0
925	경기도 광주시 남한산성면 검복리	산5	임	7,756.2		7,756.2
926	경기도 광주시 남한산성면 검복리	산7-2	임	1,578.0		1,578.0
927	경기도 광주시 남한산성면 검복리	산7-3	임	794.3		794.3
928	경기도 광주시 남한산성면 검복리	산8	임	5,903.3		5,903.3
929	경기도 광주시 남한산성면 검복리	산8-1	임	1,043.4		1,043.4
930	경기도 광주시 남한산성면 검복리	산9	임	22,994.1		22,994.1
931	경기도 광주시 남한산성면 검복리	산9-1	임	189.0		189.0
932	경기도 광주시 남한산성면 검복리	산10	임	871.1		871.1

연번	소재지	지번	지목	전체면적(㎡)	지정면적(㎡)	
					세계유산구역	세계유산완충구역
933	경기도 광주시 남한산성면 검복리	산11	임	18,172.3		18,172.3
934	경기도 광주시 남한산성면 검복리	산11-1	임	1,247.8		1,247.8
935	경기도 광주시 남한산성면 검복리	산12	임	5,030.2		5,030.2
936	경기도 광주시 남한산성면 검복리	산13-1	임	346.3		111.3
937	경기도 광주시 남한산성면 검복리	산14-1	임	67,416.2	31,870.7	35,545.5
938	경기도 광주시 남한산성면 검복리	산14-2	임	43,050.9	5,836.4	36,627.1
939	경기도 광주시 남한산성면 검복리	산14-3	임	19,088.3		12,333.7
940	경기도 광주시 남한산성면 검복리	산14-4	임	66,902.7		66,902.7
941	경기도 광주시 남한산성면 검복리	산15	임	4,109.0		4,109.0
942	경기도 광주시 남한산성면 검복리	산16	임	1,502.9		1,502.9
943	경기도 광주시 남한산성면 검복리	산17	임	28,254.2		28,254.2
944	경기도 광주시 남한산성면 검복리	산18	임	16,101.8		16,075.3
945	경기도 광주시 남한산성면 검복리	산19	임	6,646.0		6,646.0
946	경기도 광주시 남한산성면 검복리	산20	임	8,191.7		8,191.7
947	경기도 광주시 남한산성면 검복리	산21	임	4,797.6		2,064.4
948	경기도 광주시 남한산성면 검복리	산23	임	5,307.1		1,622.7
949	경기도 광주시 남한산성면 검복리	산24	임	4,745.0		1,211.8
950	경기도 광주시 남한산성면 검복리	산25	임	2,673.5		1,058.9
951	경기도 광주시 남한산성면 검복리	산26	임	872.7		726.2
952	경기도 광주시 남한산성면 검복리	산28	임	42,653.8		42,455.3
953	경기도 광주시 남한산성면 검복리	산28-1	임	3,340.4		1,394.7
954	경기도 광주시 남한산성면 검복리	산29	임	5,651.5		2,401.0
955	경기도 광주시 남한산성면 검복리	산30	임	3,484.9		2,722.0
956	경기도 광주시 남한산성면 검복리	산31-1	임	55,110.0		48,198.7
957	경기도 광주시 남한산성면 검복리	산32	임	7,280.3		7,249.6
958	경기도 광주시 남한산성면 검복리	산33	임	906.9		881.8
959	경기도 광주시 남한산성면 검복리	산34	임	426.9		47.2
960	경기도 광주시 남한산성면 검복리	산37	임	21,288.8		90.5
961	경기도 광주시 남한산성면 검복리	산72-3	임	260,441.2		26,304.7
962	경기도 광주시 남한산성면 검복리	산97	임	144,789.6		55,525.9
963	경기도 광주시 남한산성면 검복리	산98	임	15,338.9		15,338.9
964	경기도 광주시 남한산성면 검복리	산99-1	임	83,432.2		83,432.2
965	경기도 광주시 남한산성면 검복리	산99-2	임	350.5	76.4	274.1
966	경기도 광주시 남한산성면 검복리	산99-4	임	3,109.8		3,109.8
967	경기도 광주시 남한산성면 검복리	산99-5	임	16,897.0	3,222.1	13,674.9
968	경기도 광주시 남한산성면 검복리	산99-6	임	2,237.5	2,237.5	
969	경기도 광주시 남한산성면 검복리	산99-7	임	3,999.3	3,999.3	
970	경기도 광주시 남한산성면 검복리	산99-8	임	759.7		759.7
971	경기도 광주시 남한산성면 검복리	산99-9	임	719.6		719.6
972	경기도 광주시 남한산성면 검복리	산99-10	임	60,590.0	31,372.8	29,217.2
973	경기도 광주시 남한산성면 검복리	산100-1	임	248,932.7		88,192.3
974	경기도 광주시 남한산성면 검복리	산100-2	도	86.5		86.5
975	경기도 광주시 남한산성면 검복리	산100-3	임	2,146.9		2,146.9
976	경기도 광주시 남한산성면 검복리	산100-4	임	4,206.3		4,206.3
977	경기도 광주시 남한산성면 검복리	산102	임	3,146.6		1,562.0
978	경기도 광주시 남한산성면 검복리	산103	임	8,353.1		26.1
979	경기도 광주시 남한산성면 검복리	산107-2	임	1,950.0		1,306.6
980	경기도 광주시 남한산성면 검복리	산110-2	임	230.9		230.9
981	경기도 광주시 남한산성면 검복리	산110-3	임	1,693.3		1,693.3
982	경기도 광주시 남한산성면 검복리	산111-0	임	18,320.0		18,320.0
983	경기도 광주시 남한산성면 검복리	산112-2	임	8,256.3		8,256.3
984	경기도 광주시 남한산성면 검복리	산113	임	17,529.3		15,576.5
985	경기도 광주시 남한산성면 검복리	산114	임	31,278.2		31,278.2
986	경기도 광주시 남한산성면 검복리	산117	임	5,171.2		5,171.2
987	경기도 광주시 남한산성면 검복리	산118	임	5,132.8		5,132.8
988	경기도 광주시 남한산성면 검복리	산119	임	4,808.0		4,808.0
989	경기도 광주시 남한산성면 검복리	산121	임	5,778.7		5,778.7
990	경기도 광주시 남한산성면 검복리	산122-1	임	139,200.9		137,477.8
991	경기도 광주시 남한산성면 검복리	산122-2	임	1,884.3		1,884.3
992	경기도 광주시 남한산성면 검복리	산122-3	도	712.6		712.6
993	경기도 광주시 남한산성면 검복리	산122-4	임	270.5		270.5
994	경기도 광주시 남한산성면 검복리	산122-5	도	932.2		932.2
995	경기도 광주시 남한산성면 검복리	산122-7	임	1,515.8		1,515.8
996	경기도 광주시 남한산성면 검복리	산123	임	19,576.6		19,576.6
997	경기도 광주시 남한산성면 검복리	산124-1	임	3,568.3	3,568.3	
998	경기도 광주시 남한산성면 검복리	산124-2	도	5,691.1	1,585.7	4,105.4

연번	소재지	지번	지목	전체면적(㎡)	지정면적(㎡)	
					세계유산구역	세계유산완충구역
999	경기도 광주시 남한산성면 검복리	산124-3	임	4,431.3	1,063.0	3,368.3
1000	경기도 광주시 남한산성면 검복리	산124-4	임	5,096.1		5,096.1
1001	경기도 광주시 남한산성면 검복리	산124-5	임	2,862.2	2,862.2	
1002	경기도 광주시 남한산성면 검복리	산124-6	임	40,496.6	22,472.1	18,024.5
1003	경기도 광주시 남한산성면 검복리	산124-7	임	1,354.9		1,354.9
1004	경기도 광주시 남한산성면 검복리	산124-8	임	941.8		941.8
1005	경기도 광주시 남한산성면 검복리	산125	사	1,647.4	1,647.4	
1006	경기도 광주시 남한산성면 검복리	산126-1	임	11,190.5	11,190.5	
1007	경기도 광주시 남한산성면 검복리	산126-2	임	1,020.2	1,020.2	
1008	경기도 광주시 남한산성면 검복리	산126-3	임	68.2	68.2	
1009	경기도 광주시 남한산성면 검복리	산127	임	1,485.3	1,485.3	
1010	경기도 광주시 남한산성면 검복리	산128	임	1,724.7	1,724.7	
1011	경기도 광주시 남한산성면 검복리	산129	임	799.3	799.3	
1012	경기도 광주시 남한산성면 검복리	산130	임	2,073.0	2,073.0	
1013	경기도 광주시 남한산성면 검복리	산131	임	2,081.2	2,081.2	
1014	경기도 광주시 남한산성면 검복리	산132	묘	37,314.9	37,314.9	
1015	경기도 광주시 남한산성면 검복리	산133-1	임	29,963.2	25,817.8	4,145.4
1016	경기도 광주시 남한산성면 검복리	산134	전	749.9	749.9	
1017	경기도 광주시 남한산성면 검복리	산135	전	1,709.1	1,709.1	
1018	경기도 광주시 남한산성면 검복리	산136	임	20,092.5	17,373.7	2,718.8
1019	경기도 광주시 남한산성면 검복리	산137	임	14,360.0	14,360.0	
1020	경기도 광주시 남한산성면 검복리	산138	임	6,556.2	6,556.2	
1021	경기도 광주시 남한산성면 검복리	산139	임	6,911.3	6,911.3	
1022	경기도 광주시 남한산성면 검복리	산140	임	8,455.4	8,455.4	
1023	경기도 광주시 남한산성면 검복리	산141	임	15,506.1	15,506.1	
1024	경기도 광주시 남한산성면 검복리	산142	임	7,373.7	7,373.7	
1025	경기도 광주시 남한산성면 검복리	산143	임	8,414.3	8,395.7	18.6
1026	경기도 광주시 남한산성면 검복리	산145	임	3,729.7	3,729.7	
1027	경기도 광주시 남한산성면 검복리	산146	임	3,389.2	2,778.2	611.0
1028	경기도 광주시 남한산성면 검복리	산147	임	5,983.4		5,983.4
1029	경기도 광주시 남한산성면 검복리	산148	임	7,873.6		7,873.6
1030	경기도 광주시 남한산성면 검복리	산153	임	11,719.7	10,538.7	1,181.0
1031	경기도 광주시 남한산성면 검복리	산154	임	3,936.9	651.0	3,285.9
1032	경기도 광주시 남한산성면 검복리	산155	임	1,433.8		1,433.8
1033	경기도 광주시 남한산성면 검복리	산157	임	663.9		663.9
1034	경기도 광주시 남한산성면 검복리	산158	임	7,366.1	212.8	7,153.3
1035	경기도 광주시 남한산성면 검복리	산159	임	1,441.7		1,441.7
1036	경기도 광주시 남한산성면 검복리	산160	임	34,721.0	30,857.5	3,863.5
1037	경기도 광주시 남한산성면 검복리	산161	임	6,302.1	6,302.1	
1038	경기도 광주시 남한산성면 검복리	산162	임	8,774.9	3,279.2	5,495.7
1039	경기도 광주시 남한산성면 검복리	산163	임	3,069.3	1,407.1	1,662.2
1040	경기도 광주시 남한산성면 검복리	산164	임	27,389.6		27,389.6
1041	경기도 광주시 남한산성면 검복리	산165	임	4,006.5		2,874.9
1042	경기도 광주시 남한산성면 검복리	산167	임	11,927.8		7,582.3
1043	경기도 광주시 남한산성면 검복리	산168	임	6,575.4		441.6
1044	경기도 광주시 남한산성면 검복리	산169	임	13,349.4		12,394.1
1045	경기도 광주시 남한산성면 검복리	산170	임	6,416.9		6,322.9
1046	경기도 광주시 남한산성면 검복리	산171	임	3,337.8		2,159.1
1047	경기도 광주시 남한산성면 검복리	산172	임	2,282.9		303.1
1048	경기도 광주시 남한산성면 검복리	산173	임	1,834.9		301.5
1049	경기도 광주시 남한산성면 검복리	산174	임	14,561.7		12,838.6
1050	경기도 광주시 남한산성면 검복리	산175	임	5,831.6		5,831.6
1051	경기도 광주시 남한산성면 검복리	산176	임	10,029.1		10,020.9
1052	경기도 광주시 남한산성면 검복리	산177-1	임	92,933.6	35,172.6	57,761.0
1053	경기도 광주시 남한산성면 검복리	산177-2	임	249.8		249.8
1054	경기도 광주시 남한산성면 검복리	산178-1	임	282.8		282.8
1055	경기도 광주시 남한산성면 검복리	산178-3	임	147.0		147.0
1056	경기도 광주시 남한산성면 검복리	산179-1	임	340.9		340.9
1057	경기도 광주시 남한산성면 검복리	산180	임	645.8		645.8
1058	경기도 광주시 남한산성면 검복리	산181	임	305.2	305.2	
1059	경기도 광주시 남한산성면 검복리	산183-1	임	7,336.4	3,354.4	3,982.0
1060	경기도 광주시 남한산성면 검복리	산183-2	도	543.8	543.8	
1061	경기도 광주시 남한산성면 검복리	산183-3	도	3,415.9	354.9	3,061.0
1062	경기도 광주시 남한산성면 검복리	산184-1	임	4,861.4	3,230.4	1,631.1
1063	경기도 광주시 남한산성면 검복리	산184-2	임	23,571.8	18,146.2	5,425.6
1064	경기도 광주시 남한산성면 검복리	산184-3	임	93.9		93.9

연번	소재지	지번	지목	전체면적(㎡)	지정면적(㎡)	
					세계유산구역	세계유산완충구역
1065	경기도 광주시 남한산성면 검복리	산184-4	임	50.3	50.3	
1066	경기도 광주시 남한산성면 검복리	산185	임	56,659.9	56,659.9	
1067	경기도 광주시 남한산성면 검복리	산185-1	임	296.0	296.0	
1068	경기도 광주시 남한산성면 검복리	산187	임	17,521.4	17,521.4	
1069	경기도 광주시 남한산성면 검복리	산188	임	275,158.7	275,140.3	18.4
1070	경기도 광주시 남한산성면 검복리	산189	구	6,612.2	3,534.8	3,077.4
1071	경기도 광주시 남한산성면 검복리	산190	도	847.5	266.8	580.7
1072	경기도 광주시 남한산성면 검복리	산191	도	8,302.3	6,225.0	2,077.3
1073	경기도 광주시 남한산성면 검복리	산192	도	13,729.8	9,402.4	4,327.4
1074	경기도 광주시 남한산성면 검복리	산192-1	도	90.1		90.1
1075	경기도 광주시 남한산성면 검복리	산193	구	1,608.9	1,608.9	
1076	경기도 광주시 남한산성면 검복리	산194	구	3,716.6		3,716.6
1077	경기도 광주시 남한산성면 검복리	산195	구	2,569.4		371.6
1078	경기도 광주시 남한산성면 검복리	산201	구	6,036.4		3,128.7
1079	경기도 광주시 남한산성면 검복리	0-3	가	2,584.3		2,584.3
1080	경기도 광주시 남한산성면 검복리	0-5	가	962.8		962.8

나. 지형도면

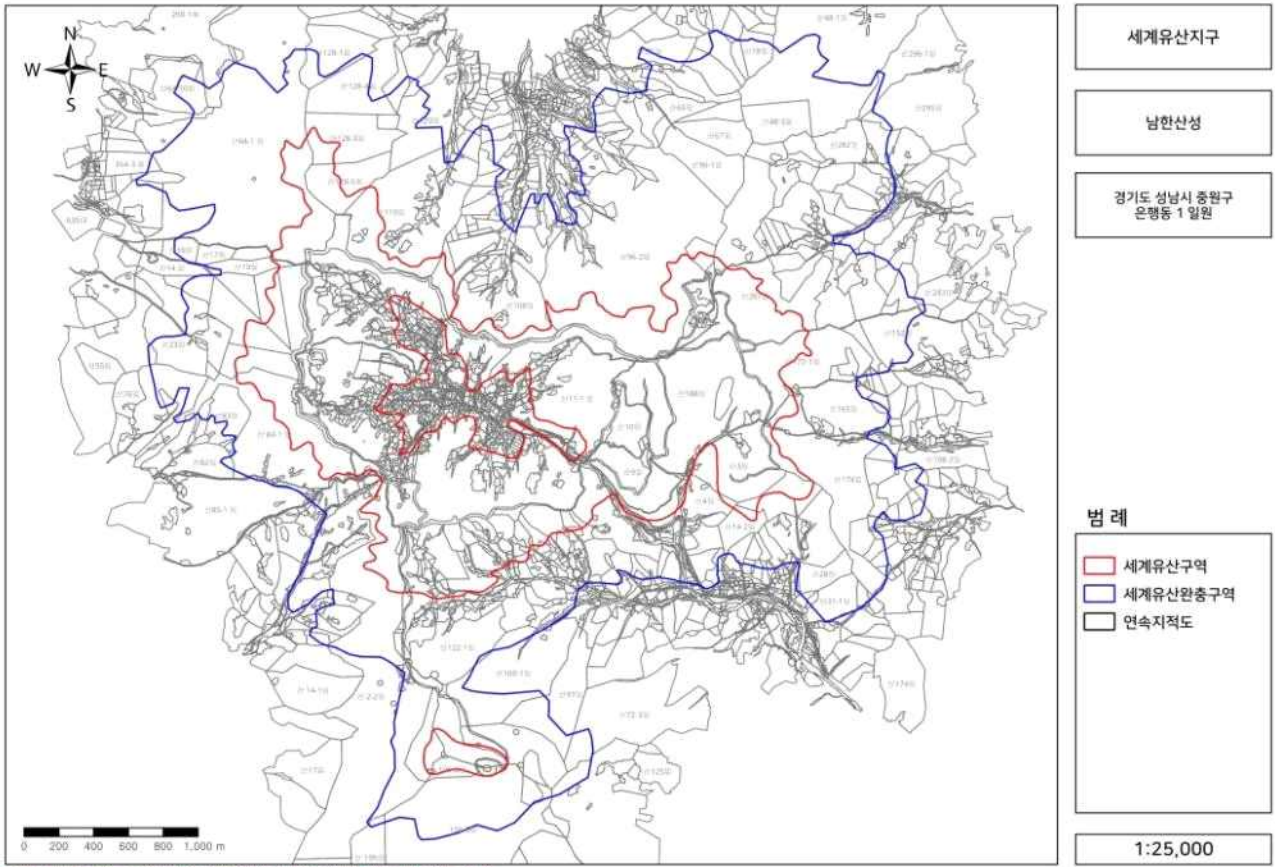

10. 「백제역사유적지구」 세계유산지구

가. 지번별 면적조사

1) 공산성

연번	소재지	지번	지목	전체면적(㎡)	지정면적(㎡)	
					세계유산구역	세계유산완충구역
1	충청남도 공주시 산성동	168-1	공	10,993.9	75.9	10,918.0
2	충청남도 공주시 산성동	1	공	10,442.6	79.4	10,363.2
3	충청남도 공주시 산성동	169	공	2,872.6		2,872.6
4	충청남도 공주시 산성동	12-1	전	1,521.7		201.5
5	충청남도 공주시 산성동	167	공	808.4		808.4
6	충청남도 공주시 산성동	12-2	중	1,381.8		793.8
7	충청남도 공주시 산성동	11	전	1,020.8		1,020.8



연번	소재지	지번	지목	전체면적(m <sup>2</sup> )	지정면적(m <sup>2</sup> )	
					세계유산구역	세계유산완충구역
8	충청남도 공주시 산성동	10	전	422.1		422.1
9	충청남도 공주시 산성동	9	공	1,948.9		1,948.9
10	충청남도 공주시 산성동	19	대	373.7		373.7
11	충청남도 공주시 산성동	2	공	510.4		510.4
12	충청남도 공주시 산성동	20	전	223.0		223.0
13	충청남도 공주시 산성동	21	전	209.7		191.4
14	충청남도 공주시 산성동	8-1	전	693.1		693.1
15	충청남도 공주시 산성동	5-4	임	232.5		232.5
16	충청남도 공주시 산성동	3	공	892.8		892.8
17	충청남도 공주시 산성동	5-2	전	1,062.2		1,062.2
18	충청남도 공주시 산성동	8-2	전	929.1		929.1
19	충청남도 공주시 산성동	7	전	1,188.0		950.5
20	충청남도 공주시 산성동	6	전	428.7		428.7
21	충청남도 공주시 산성동	22-38	대	167.0		167.0
22	충청남도 공주시 산성동	4	전	804.0		804.0
23	충청남도 공주시 산성동	5-3	묘	174.4		174.4
24	충청남도 공주시 산성동	5-1	임	406.3		406.3
25	충청남도 공주시 산성동	197	구	683.3		159.4
26	충청남도 공주시 산성동	34	전	1,021.6		1,021.6
27	충청남도 공주시 산성동	32	전	534.1		534.1
28	충청남도 공주시 산성동	33	전	51.0		51.0
29	충청남도 공주시 산성동	31-1	과	1,133.7		954.5
30	충청남도 공주시 산성동	39	전	1,610.9		1,610.9
31	충청남도 공주시 산성동	35	전	111.4		111.4
32	충청남도 공주시 산성동	38	전	2,206.7		1,960.1
33	충청남도 공주시 산성동	31-10	전	1,230.8		171.8
34	충청남도 공주시 산성동	40	전	62.4		62.4
35	충청남도 공주시 산성동	42	전	1,044.6		1,044.6
36	충청남도 공주시 산성동	41	전	256.6		252.1
37	충청남도 공주시 산성동	43-6	전	916.8		802.4
38	충청남도 공주시 산성동	43-5	전	37.8		3.7
39	충청남도 공주시 산성동	43-1	전	208.3		88.9
40	충청남도 공주시 산성동	196	구	122.9		55.2
41	충청남도 공주시 산성동	195	도	18,655.0	80.7	1,423.6
42	충청남도 공주시 산성동	37	전	371.6		267.5
43	충청남도 공주시 산성동	36	전	405.2		405.2
44	충청남도 공주시 금성동	164-1	천	346,916.0		12,494.7
45	충청남도 공주시 금성동	64-1	대	144.4		144.4
46	충청남도 공주시 금성동	64-5	대	288.1		288.1
47	충청남도 공주시 금성동	63-1	대	205.6		205.6
48	충청남도 공주시 금성동	63-2	대	143.5		143.5
49	충청남도 공주시 금성동	64-6	대	24.3		24.3
50	충청남도 공주시 금성동	63-3	대	41.7		41.7
51	충청남도 공주시 금성동	167	사	5,530.2	4,843.5	686.7
52	충청남도 공주시 금성동	54	공	7,313.4	7,313.4	
53	충청남도 공주시 금성동	53-11	도	610.4	610.4	
54	충청남도 공주시 금성동	53-1	전	193.4	193.4	
55	충청남도 공주시 금성동	53-5	전	112.5	112.5	
56	충청남도 공주시 금성동	53-4	전	436.6	436.6	
57	충청남도 공주시 금성동	53-2	전	28.2	28.2	
58	충청남도 공주시 금성동	53-3	전	107.2	107.2	
59	충청남도 공주시 금성동	53-6	전	354.0	354.0	
60	충청남도 공주시 금성동	53-7	전	350.2	350.2	
61	충청남도 공주시 금성동	62	전	521.5		521.5
62	충청남도 공주시 금성동	55-10	대	362.9	362.9	
63	충청남도 공주시 금성동	55-9	전	152.5	152.5	
64	충청남도 공주시 금성동	55-8	대	164.2	164.2	
65	충청남도 공주시 금성동	55-11	대	883.7	883.7	
66	충청남도 공주시 금성동	55-46	도	861.9	861.9	
67	충청남도 공주시 금성동	55-7	대	201.1	201.1	
68	충청남도 공주시 금성동	55-4	대	237.8	237.8	
69	충청남도 공주시 금성동	55-6	대	421.2	421.2	
70	충청남도 공주시 금성동	55-12	대	393.3	393.3	
71	충청남도 공주시 금성동	53-8	전	437.9	437.9	
72	충청남도 공주시 금성동	61	전	226.2	6.0	220.2
73	충청남도 공주시 금성동	55-3	대	181.6	181.6	

연번	소재지	지번	지목	전체면적(m <sup>2</sup> )	지정면적(m <sup>2</sup> )	
					세계유산구역	세계유산완충구역
74	충청남도 공주시 금성동	55-24	대	247.0	247.0	
75	충청남도 공주시 금성동	53-9	전	1,884.8	1,884.8	
76	충청남도 공주시 금성동	55-15	대	66.3	66.3	
77	충청남도 공주시 금성동	55-16	대	124.0	124.0	
78	충청남도 공주시 금성동	55-5	대	554.6	554.6	
79	충청남도 공주시 금성동	166	도	2,763.7	2,590.6	173.1
80	충청남도 공주시 금성동	60	전	420.9	8.3	412.6
81	충청남도 공주시 금성동	55-2	대	636.6	636.6	
82	충청남도 공주시 금성동	55-17	대	109.7	109.7	
83	충청남도 공주시 금성동	55-14	대	124.9	124.9	
84	충청남도 공주시 금성동	165	사	6,282.4	4,595.7	1,686.7
85	충청남도 공주시 금성동	55-13	대	109.2	109.2	
86	충청남도 공주시 금성동	55-18	대	114.7	114.7	
87	충청남도 공주시 금성동	55-25	대	510.2	510.2	
88	충청남도 공주시 금성동	55-22	대	358.6	358.6	
89	충청남도 공주시 금성동	55-23	대	260.0	260.0	
90	충청남도 공주시 금성동	55-1	대	190.3	190.3	
91	충청남도 공주시 금성동	56-2	대	69.9	69.9	
92	충청남도 공주시 금성동	59	임	1,540.2	126.8	1,413.4
93	충청남도 공주시 금성동	55-19	대	271.1	271.1	
94	충청남도 공주시 금성동	53-58	대	579.3	579.3	
95	충청남도 공주시 금성동	53-12	전	147.9	147.9	
96	충청남도 공주시 금성동	56-3	대	180.7	180.7	
97	충청남도 공주시 금성동	53-13	전	870.8	870.8	
98	충청남도 공주시 금성동	66-6	대	61.7		61.7
99	충청남도 공주시 금성동	56-1	대	242.4	242.4	
100	충청남도 공주시 금성동	55-31	대	169.8	169.8	
101	충청남도 공주시 금성동	53-10	대	171.3	171.3	
102	충청남도 공주시 금성동	55-20	대	202.0	202.0	
103	충청남도 공주시 금성동	55-21	대	215.0	215.0	
104	충청남도 공주시 금성동	56-6	대	226.2	226.2	
105	충청남도 공주시 금성동	55-26	대	139.1	139.1	
106	충청남도 공주시 금성동	55-47	대	182.6	182.6	
107	충청남도 공주시 금성동	55-51	대	83.2	83.2	
108	충청남도 공주시 금성동	57-1	전	249.6	249.6	
109	충청남도 공주시 금성동	56-4	대	29.2	29.2	
110	충청남도 공주시 금성동	55-27	대	164.6	164.6	
111	충청남도 공주시 금성동	55-30	대	496.0	496.0	
112	충청남도 공주시 금성동	55-52	대	297.3	297.3	
113	충청남도 공주시 금성동	53-14	전	242.9	242.9	
114	충청남도 공주시 금성동	55-32	대	388.8	388.8	
115	충청남도 공주시 금성동	56-5	대	27.4	27.4	
116	충청남도 공주시 금성동	55-33	대	313.1	313.1	
117	충청남도 공주시 금성동	55-28	대	170.8	170.8	
118	충청남도 공주시 금성동	55-45	대	196.3	196.3	
119	충청남도 공주시 금성동	56-7	대	136.0	136.0	
120	충청남도 공주시 금성동	56-8	전	611.6	611.6	
121	충청남도 공주시 금성동	53-17	임	356.3	356.3	
122	충청남도 공주시 금성동	55-48	대	260.7	260.7	
123	충청남도 공주시 금성동	55-44	대	185.0	185.0	
124	충청남도 공주시 금성동	55-29	대	209.9	209.9	
125	충청남도 공주시 금성동	14-9	전	80.7	80.7	
126	충청남도 공주시 금성동	57-13	도	1,067.1	1,067.1	
127	충청남도 공주시 금성동	55-50	대	358.1	358.1	
128	충청남도 공주시 금성동	57-2	전	208.8	208.8	
129	충청남도 공주시 금성동	55-43	대	320.9	320.9	
130	충청남도 공주시 금성동	53-15	대	138.6	138.6	
131	충청남도 공주시 금성동	56-9	대	331.3	331.3	
132	충청남도 공주시 금성동	53-22	전	75.6	75.6	
133	충청남도 공주시 금성동	57-3	전	981.9	981.9	
134	충청남도 공주시 금성동	55-53	대	294.0	294.0	
135	충청남도 공주시 금성동	55-41	대	88.9	88.9	
136	충청남도 공주시 금성동	55-40	대	302.7	302.7	
137	충청남도 공주시 금성동	55-49	전	613.3	613.3	
138	충청남도 공주시 금성동	57-12	전	421.4	421.4	
139	충청남도 공주시 금성동	53-16	대	62.8	62.8	

연번	소재지	지번	지목	전체면적(m <sup>2</sup> )	지정면적(m <sup>2</sup> )	
					세계유산구역	세계유산완충구역
140	충청남도 공주시 금성동	53-21	임	900.3	900.3	
141	충청남도 공주시 금성동	55-34	전	317.3	317.3	
142	충청남도 공주시 금성동	55-35	대	324.0	324.0	
143	충청남도 공주시 금성동	14-4	공	38,598.5	38,598.5	
144	충청남도 공주시 금성동	53-20	전	526.4	526.4	
145	충청남도 공주시 금성동	53-18	대	262.2	262.2	
146	충청남도 공주시 금성동	57-4	전	489.0	489.0	
147	충청남도 공주시 금성동	10-1	전	115.8	115.8	
148	충청남도 공주시 금성동	55-42	대	358.2	358.2	
149	충청남도 공주시 금성동	56-10	대	241.3	241.3	
150	충청남도 공주시 금성동	57-14	전	60.2	60.2	
151	충청남도 공주시 금성동	58	전	1,144.2		1,144.2
152	충청남도 공주시 금성동	55-38	대	165.1	165.1	
153	충청남도 공주시 금성동	10-2	공	67,499.0	67,479.7	19.3
154	충청남도 공주시 금성동	57-11	전	230.7	230.7	
155	충청남도 공주시 금성동	53-29	전	97.7	97.7	
156	충청남도 공주시 금성동	53-23	전	226.6	226.6	
157	충청남도 공주시 금성동	55-54	대	524.7	524.7	
158	충청남도 공주시 금성동	57-10	전	272.4	272.4	
159	충청남도 공주시 금성동	53-47	전	540.8	540.8	
160	충청남도 공주시 금성동	55-39	대	394.2	394.2	
161	충청남도 공주시 금성동	53-30	전	444.4	444.4	
162	충청남도 공주시 금성동	56-11	대	318.3	318.3	
163	충청남도 공주시 금성동	53-59	전	166.6	166.6	
164	충청남도 공주시 금성동	55-37	대	561.2	561.2	
165	충청남도 공주시 금성동	53-19	대	251.6	251.6	
166	충청남도 공주시 금성동	55-36	대	46.9	46.9	
167	충청남도 공주시 금성동	57-15	전	102.3	102.3	
168	충청남도 공주시 금성동	53-26	임	552.4	552.4	
169	충청남도 공주시 금성동	53-46	전	373.0	373.0	
170	충청남도 공주시 금성동	53-48	전	146.9	146.9	
171	충청남도 공주시 금성동	57-9	전	226.2	226.2	
172	충청남도 공주시 금성동	56-12	대	226.6	226.6	
173	충청남도 공주시 금성동	55-55	대	869.6	869.6	
174	충청남도 공주시 금성동	53-28	전	68.7	68.7	
175	충청남도 공주시 금성동	57-8	전	162.0	162.0	
176	충청남도 공주시 금성동	53-34	도	285.2	285.2	
177	충청남도 공주시 금성동	57-7	전	779.7	779.7	
178	충청남도 공주시 금성동	53-37	대	754.3	754.3	
179	충청남도 공주시 금성동	1	공	10,816.6	101.1	10,715.5
180	충청남도 공주시 금성동	53-45	전	1,052.9	1,052.9	
181	충청남도 공주시 금성동	53-24	전	275.9	275.9	
182	충청남도 공주시 금성동	53-31	전	583.0	583.0	
183	충청남도 공주시 금성동	53-27	전	255.4	255.4	
184	충청남도 공주시 금성동	57-17	전	126.6	126.6	
185	충청남도 공주시 금성동	56-13	도	69.9	69.9	
186	충청남도 공주시 금성동	57-16	전	48.7	48.7	
187	충청남도 공주시 금성동	53-49	전	333.9	333.9	
188	충청남도 공주시 금성동	56-14	대	348.2	348.2	
189	충청남도 공주시 금성동	53-33	대	156.8	156.8	
190	충청남도 공주시 금성동	11-2	전	1,096.9	1,096.9	
191	충청남도 공주시 금성동	56-15	대	167.0	167.0	
192	충청남도 공주시 금성동	53-50	전	860.7	860.7	
193	충청남도 공주시 금성동	57-5	전	225.8	225.8	
194	충청남도 공주시 금성동	57-18	전	249.0	249.0	
195	충청남도 공주시 금성동	12-1	전	234.6	234.6	
196	충청남도 공주시 금성동	53-25	전	165.4	165.4	
197	충청남도 공주시 금성동	53-51	전	1,163.8	1,163.8	
198	충청남도 공주시 금성동	53-38	전	1,677.1	1,677.1	
199	충청남도 공주시 금성동	53-35	전	183.8	183.8	
200	충청남도 공주시 금성동	53-36	전	490.1	490.1	
201	충청남도 공주시 금성동	53-32	대	286.5	286.5	
202	충청남도 공주시 금성동	57-23	대	338.8	338.8	
203	충청남도 공주시 금성동	57-6	전	318.6	318.6	
204	충청남도 공주시 금성동	53-52	전	170.8	170.8	
205	충청남도 공주시 금성동	11-1	대	225.4	225.4	

연번	소재지	지번	지목	전체면적(㎡)	지정면적(㎡)	
					세계유산구역	세계유산완충구역
206	충청남도 공주시 금성동	12-2	전	727.6	727.6	
207	충청남도 공주시 금성동	57-22	전	567.0	567.0	
208	충청남도 공주시 금성동	57-19	전	305.4	305.4	
209	충청남도 공주시 금성동	11-3	총	3,591.8	3,591.8	
210	충청남도 공주시 금성동	57-24	전	128.0	128.0	
211	충청남도 공주시 금성동	57-25	전	338.0	338.0	
212	충청남도 공주시 금성동	57-20	전	455.0	455.0	
213	충청남도 공주시 금성동	53-53	전	39.5	39.5	
214	충청남도 공주시 금성동	53-44	전	305.3	305.3	
215	충청남도 공주시 금성동	14-8	전	129.6	129.6	
216	충청남도 공주시 금성동	14-1	전	268.8	268.8	
217	충청남도 공주시 금성동	14-2	전	83.2	83.2	
218	충청남도 공주시 금성동	53-39	전	68.7	68.7	
219	충청남도 공주시 금성동	57-21	전	61.4	61.4	
220	충청남도 공주시 금성동	14-7	전	247.6	247.6	
221	충청남도 공주시 금성동	53-40	전	120.6	120.6	
222	충청남도 공주시 금성동	53-54	전	386.6	386.6	
223	충청남도 공주시 금성동	14-5	전	37.0	37.0	
224	충청남도 공주시 금성동	14-6	전	141.8	141.8	
225	충청남도 공주시 금성동	53-41	전	266.8	266.8	
226	충청남도 공주시 금성동	53-43	전	148.1	148.1	
227	충청남도 공주시 금성동	53-55	전	285.1	285.1	
228	충청남도 공주시 금성동	53-56	전	750.9	750.9	
229	충청남도 공주시 금성동	53-42	전	102.1	102.1	
230	충청남도 공주시 금성동	13-4	전	172.7	172.7	
231	충청남도 공주시 금성동	13-3	전	282.6	282.6	
232	충청남도 공주시 금성동	13-1	전	93.5	93.5	
233	충청남도 공주시 금성동	13-2	전	147.2	147.2	
234	충청남도 공주시 금성동	15	공	136.0	136.0	
235	충청남도 공주시 금성동	8	공	1,863.1	1,863.1	
236	충청남도 공주시 금성동	169	사	1,498.9	928.0	570.9
237	충청남도 공주시 금성동	9	공	1,429.1	1,429.1	
238	충청남도 공주시 금성동	7	공	382.1	382.1	
239	충청남도 공주시 금성동	2	공	317.5	317.5	
240	충청남도 공주시 금성동	4	공	2,606.6	2,596.7	9.9
241	충청남도 공주시 금성동	3	공	622.9	575.0	47.9
242	충청남도 공주시 금성동	6	공	666.8	561.0	105.8
243	충청남도 공주시 금성동	5	공	274.0	256.6	17.4
244	충청남도 공주시 금성동	53-57	전	447.4	447.4	
245	충청남도 공주시 금성동	14-3	전	110.4	110.4	
246	충청남도 공주시 금성동	168	도	9,798.9		590.8
247	충청남도 공주시 금성동	17-1	사	4,974.1		4,974.1
248	충청남도 공주시 금성동	16-1	공	38,392.4	1,900.9	36,491.5
249	충청남도 공주시 금성동	16-6	공	234.1		234.1
250	충청남도 공주시 금성동	65-6	대	4.6		4.6
251	충청남도 공주시 금성동	66-4	대	33.6		33.6
252	충청남도 공주시 금성동	65-2	대	2,300.3		2,300.3
253	충청남도 공주시 옥룡동	408	공	28,498.3	394.1	28,104.2
254	충청남도 공주시 옥룡동	407	공	1,008.7		1,008.7
255	충청남도 공주시 옥룡동	360-2	공	1,339.4		1,339.4
256	충청남도 공주시 옥룡동	380-1	과	7,256.2	2,753.2	4,503.0
257	충청남도 공주시 옥룡동	381	공	1,087.9	1,086.0	1.9
258	충청남도 공주시 옥룡동	445	전	312.0		312.0
259	충청남도 공주시 옥룡동	444	구	245.5		245.5
260	충청남도 공주시 옥룡동	382	전	1,406.2	1,094.0	312.2
261	충청남도 공주시 옥룡동	380-2	과	18,594.6		12,497.8
262	충청남도 공주시 옥룡동	383	전	868.2		868.2
263	충청남도 공주시 옥룡동	9999-3	전	10.6		10.6
264	충청남도 공주시 옥룡동	385	과	753.4		753.4
265	충청남도 공주시 옥룡동	386	전	708.7		708.7
266	충청남도 공주시 옥룡동	384	전	89.1		89.1
267	충청남도 공주시 옥룡동	387	전	83.4		83.4
268	충청남도 공주시 옥룡동	406	전	388.5		388.5
269	충청남도 공주시 옥룡동	405-1	전	2,333.1		2,115.1
270	충청남도 공주시 옥룡동	389	전	1,453.8		1,453.8
271	충청남도 공주시 옥룡동	391	전	601.1		34.4

연번	소재지	지번	지목	전체면적(m <sup>2</sup> )	지정면적(m <sup>2</sup> )	
					세계유산구역	세계유산완충구역
272	충청남도 공주시 옥룡동	388	임	1,563.7		1,473.4
273	충청남도 공주시 옥룡동	388-1	임	643.5		643.5
274	충청남도 공주시 옥룡동	431	구	364.2		104.0
275	충청남도 공주시 옥룡동	421	천	189,771.6		1,546.5
276	충청남도 공주시 옥룡동	360-1	공	18,146.9	1,414.9	16,604.7
277	충청남도 공주시 옥룡동	360-3	공	394.5		137.4
278	충청남도 공주시 옥룡동	361	전	60.0		1.5
279	충청남도 공주시 옥룡동	361-1	대	174.8		1.6
280	충청남도 공주시 옥룡동	361-5	대	194.7		10.4
281	충청남도 공주시 옥룡동	361-11	전	47.6		2.0
282	충청남도 공주시 옥룡동	358	전	21,946.2		10,697.9

## 2) 송산리고분군

연번	소재지	지번	지목	전체면적(m <sup>2</sup> )	지정면적(m <sup>2</sup> )	
					세계유산구역	세계유산완충구역
1	충청남도 공주시 금성동	산5-14	임	1,573.5		1,573.5
2	충청남도 공주시 금성동	산5-12	임	1,130.4		1,010.2
3	충청남도 공주시 금성동	산5-15	임	1,072.1		677.2
4	충청남도 공주시 금성동	산5-26	임	1,198.3		1,198.3
5	충청남도 공주시 금성동	171-2	도	9,436.8		1,582.1
6	충청남도 공주시 금성동	산5-17	임	5,105.0	2,785.4	2,319.6
7	충청남도 공주시 금성동	산5-22	임	3,397.8		3,397.8
8	충청남도 공주시 금성동	산5-21	임	2,850.8		2,850.8
9	충청남도 공주시 금성동	산5-2	임	821.7	778.1	43.6
10	충청남도 공주시 금성동	산5-7	임	440.8		440.8
11	충청남도 공주시 금성동	산5-3	임	9,308.0		9,308.0
12	충청남도 공주시 금성동	산5-18	임	4,255.5	243.9	4,011.6
13	충청남도 공주시 금성동	산5-10	임	683.0		683.0
14	충청남도 공주시 금성동	산5-23	임	1,208.1		1,208.1
15	충청남도 공주시 금성동	135-5	전	1,077.5		1,077.5
16	충청남도 공주시 금성동	139-1	도	284.0	7.4	276.6
17	충청남도 공주시 금성동	136-1	전	855.7		855.7
18	충청남도 공주시 금성동	135-4	대	425.6		425.6
19	충청남도 공주시 금성동	139-2	전	1,413.5		1,413.5
20	충청남도 공주시 금성동	135-2	전	1,037.1		1,034.3
21	충청남도 공주시 금성동	140-1	전	118.6	118.6	
22	충청남도 공주시 금성동	140-4	도	762.8	137.0	625.8
23	충청남도 공주시 금성동	산5-24	임	1,421.0		1,421.0
24	충청남도 공주시 금성동	140-7	전	1,318.7		1,318.7
25	충청남도 공주시 금성동	135-3	대	134.2		66.8
26	충청남도 공주시 금성동	136	대	923.6		923.6
27	충청남도 공주시 금성동	140-10	전	377.4	58.0	319.4
28	충청남도 공주시 금성동	산5-25	임	642.7		642.7
29	충청남도 공주시 금성동	138-2	전	323.0		323.0
30	충청남도 공주시 금성동	140-9	전	1,736.2		1,736.2
31	충청남도 공주시 금성동	140-8	대	1,008.9		1,008.9
32	충청남도 공주시 금성동	136-2	대	262.4		262.4
33	충청남도 공주시 금성동	138-1	전	1,376.9		1,376.9
34	충청남도 공주시 금성동	136-3	대	237.3		237.3
35	충청남도 공주시 금성동	140-5	전	1,354.3		1,354.3
36	충청남도 공주시 금성동	137-1	전	2,378.2		2,378.2
37	충청남도 공주시 금성동	140-2	도	249.5		249.5
38	충청남도 공주시 금성동	140-11	전	1,188.1		1,188.1
39	충청남도 공주시 금성동	140-6	임	106.4		106.4
40	충청남도 공주시 금성동	136-4	대	199.4		199.4
41	충청남도 공주시 금성동	134-2	답	2,794.1		2,794.1
42	충청남도 공주시 금성동	140-3	도	36.6		36.6
43	충청남도 공주시 금성동	146-2	전	1,470.0		1,470.0
44	충청남도 공주시 금성동	146-1	도	204.5		204.5
45	충청남도 공주시 금성동	138	대	653.5		653.5
46	충청남도 공주시 금성동	145-1	대	762.1		762.1
47	충청남도 공주시 금성동	145-6	전	1,482.9		1,482.9
48	충청남도 공주시 금성동	145-2	전	252.6		252.6
49	충청남도 공주시 금성동	145-3	도	613.3		613.3
50	충청남도 공주시 금성동	145-4	도	31.2		31.2

연번	소재지	지번	지목	전체면적(㎡)	지정면적(㎡)	
					세계유산구역	세계유산완충구역
51	충청남도 공주시 금성동	137-3	전	807.3		807.3
52	충청남도 공주시 금성동	143	과	1,812.2		1,812.2
53	충청남도 공주시 금성동	142	묘	473.8		473.8
54	충청남도 공주시 금성동	144-1	과	1,430.7		1,430.7
55	충청남도 공주시 금성동	134-3	답	657.0		657.0
56	충청남도 공주시 금성동	137-2	유	30.2		30.2
57	충청남도 공주시 금성동	145-5	도	90.0		90.0
58	충청남도 공주시 금성동	134-4	답	1,134.0		1,134.0
59	충청남도 공주시 금성동	144-2	도	414.0		414.0
60	충청남도 공주시 금성동	147	임	306.6		306.6
61	충청남도 공주시 금성동	149-2	전	647.0		647.0
62	충청남도 공주시 금성동	149-3	전	14.5		14.5
63	충청남도 공주시 금성동	148	묘	196.3		196.3
64	충청남도 공주시 금성동	149-1	전	173.7		173.7
65	충청남도 공주시 금성동	141	전	1,965.5		1,965.5
66	충청남도 공주시 금성동	산5-1	임	31,459.4	718.5	30,740.9
67	충청남도 공주시 금성동	산5-19	임	2,694.0	2,689.8	4.2
68	충청남도 공주시 웅진동	40	답	1,526.2		1,526.2
69	충청남도 공주시 웅진동	44-2	임	702.5		702.5
70	충청남도 공주시 웅진동	25-3	대	2,140.7		2,140.7
71	충청남도 공주시 웅진동	25-1	대	460.1		460.1
72	충청남도 공주시 웅진동	25-2	대	744.7		744.7
73	충청남도 공주시 웅진동	732-10	구	426.8		258.5
74	충청남도 공주시 웅진동	41	전	451.8		451.8
75	충청남도 공주시 웅진동	44-1	임	156.5		156.5
76	충청남도 공주시 웅진동	732-12	구	111.6		111.6
77	충청남도 공주시 웅진동	368	답	488.3		488.3
78	충청남도 공주시 웅진동	47-1	임	644.8		466.4
79	충청남도 공주시 웅진동	산7-10	임	138.9		138.9
80	충청남도 공주시 웅진동	367	전	725.3		301.0
81	충청남도 공주시 웅진동	45	전	1,157.9		1,157.9
82	충청남도 공주시 웅진동	46	전	1,119.7		1,119.7
83	충청남도 공주시 웅진동	47-2	전	752.9		752.9
84	충청남도 공주시 웅진동	산9	임	1,890.3		425.1
85	충청남도 공주시 웅진동	산7-7	임	549.1	192.2	356.9
86	충청남도 공주시 웅진동	48-2	전	1,472.3		1,472.3
87	충청남도 공주시 웅진동	47	전	281.3		281.3
88	충청남도 공주시 웅진동	330	전	993.0		993.0
89	충청남도 공주시 웅진동	327-1	답	4,965.0		638.9
90	충청남도 공주시 웅진동	48-1	전	2,127.5		2,127.5
91	충청남도 공주시 웅진동	50	전	773.6	773.6	
92	충청남도 공주시 웅진동	산8	묘	6,886.7	511.5	6,336.5
93	충청남도 공주시 웅진동	51	사	1,440.0	1,429.8	10.2
94	충청남도 공주시 웅진동	49	전	181.4		181.4
95	충청남도 공주시 웅진동	329	전	128.2		128.2
96	충청남도 공주시 웅진동	53-1	사	1,530.0	755.3	774.7
97	충청남도 공주시 웅진동	319-2	전	1,205.0		1,036.6
98	충청남도 공주시 웅진동	319-1	임	9,534.9		9,534.9
99	충청남도 공주시 웅진동	320	전	387.8		148.8
100	충청남도 공주시 웅진동	53-2	도	136.3		136.3
101	충청남도 공주시 웅진동	53-3	사	91.3		91.3
102	충청남도 공주시 웅진동	300-19	묘	2,067.3		999.1
103	충청남도 공주시 웅진동	54	전	1,185.1		1,185.1
104	충청남도 공주시 웅진동	55	임	750.6		750.6
105	충청남도 공주시 웅진동	318-2	전	923.8		923.8
106	충청남도 공주시 웅진동	317	답	789.6		789.6
107	충청남도 공주시 웅진동	56	전	93.6		93.6
108	충청남도 공주시 웅진동	316	답	961.4		593.0
109	충청남도 공주시 웅진동	736-22	도	106.5		95.4
110	충청남도 공주시 웅진동	318-1	전	952.2		952.2
111	충청남도 공주시 웅진동	산7-14	임	2,720.2	29.8	2,690.4
112	충청남도 공주시 웅진동	736-10	도	236.6		1.1
113	충청남도 공주시 웅진동	365-2	답	1,061.3		889.3
114	충청남도 공주시 웅진동	57-1	사	4,632.7		4,627.2
115	충청남도 공주시 웅진동	64-1	사	258.7		150.7
116	충청남도 공주시 웅진동	732-21	구	995.7		33.3

연번	소재지	지번	지목	전체면적(㎡)	지정면적(㎡)	
					세계유산구역	세계유산완충구역
117	충청남도 공주시 웅진동	327-3	답	502.1		502.1
118	충청남도 공주시 웅진동	57	묘	4,300.2		4,300.2
119	충청남도 공주시 웅진동	58	전	47.8		47.8
120	충청남도 공주시 웅진동	58-3	전	141.0		73.6
121	충청남도 공주시 웅진동	59	답	1,674.3		396.5
122	충청남도 공주시 웅진동	60-1	도	1,236.6		303.1
123	충청남도 공주시 웅진동	736-25	도	5,860.5		3,112.2
124	충청남도 공주시 웅진동	736-4	도	472.3		246.8
125	충청남도 공주시 웅진동	52-1	전	1,175.0	716.9	458.1
126	충청남도 공주시 웅진동	328-1	전	19.7		19.7
127	충청남도 공주시 웅진동	327-4	답	933.8		933.8
128	충청남도 공주시 웅진동	52	사	4,451.1		4,451.1
129	충청남도 공주시 웅진동	산7-6	임	4,899.3	1,678.7	3,220.6
130	충청남도 공주시 웅진동	45-1	전	5,643.6		5,643.6
131	충청남도 공주시 웅진동	산7-1	임	14,906.7		14,906.7
132	충청남도 공주시 웅진동	산7-2	임	15,412.9	184.3	15,228.6
133	충청남도 공주시 웅진동	산7-11	임	2,477.6	2,477.6	

### 3) 관북리유적과 부소산성

연번	소재지	지번	지목	전체면적(㎡)	지정면적(㎡)	
					세계유산구역	세계유산완충구역
1	충청남도 부여군 부여읍 관북리	1	임	964.2	964.2	
2	충청남도 부여군 부여읍 관북리	2	임	638.4	638.4	
3	충청남도 부여군 부여읍 관북리	3	임	133.4	133.4	
4	충청남도 부여군 부여읍 관북리	4	임	497.7	497.7	
5	충청남도 부여군 부여읍 관북리	5	임	678.9	678.9	
6	충청남도 부여군 부여읍 관북리	6	사	2,364.4	2,364.4	
7	충청남도 부여군 부여읍 관북리	7	임	705.5	705.5	
8	충청남도 부여군 부여읍 관북리	8	임	284.0	284.0	
9	충청남도 부여군 부여읍 관북리	9	임	146.1	146.1	
10	충청남도 부여군 부여읍 관북리	10	임	985.4	985.4	
11	충청남도 부여군 부여읍 관북리	10-1	임	31,964.0	31,657.7	306.3
12	충청남도 부여군 부여읍 관북리	10-2	임	4,760.6	4,760.6	
13	충청남도 부여군 부여읍 관북리	10-3	임	8,062.1	3,792.2	4,269.9
14	충청남도 부여군 부여읍 관북리	10-4	임	1,845.8		1,845.8
15	충청남도 부여군 부여읍 관북리	11	임	141.1	141.1	
16	충청남도 부여군 부여읍 관북리	12	임	1,010.3	1,010.3	
17	충청남도 부여군 부여읍 관북리	13	임	1,520.2	1,520.2	
18	충청남도 부여군 부여읍 관북리	14	임	449.8	449.8	
19	충청남도 부여군 부여읍 관북리	15	임	24.9	24.9	
20	충청남도 부여군 부여읍 관북리	16	임	1,384.9	1,121.5	263.4
21	충청남도 부여군 부여읍 관북리	17	임	390.6	105.2	285.4
22	충청남도 부여군 부여읍 관북리	18-1	도	820.6		820.6
23	충청남도 부여군 부여읍 관북리	18-2	임	52.3		52.3
24	충청남도 부여군 부여읍 관북리	18-3	임	491.4		491.4
25	충청남도 부여군 부여읍 관북리	18-4	학	536.6		536.6
26	충청남도 부여군 부여읍 관북리	18-5	대	163.1		163.1
27	충청남도 부여군 부여읍 관북리	18-6	대	255.1		255.1
28	충청남도 부여군 부여읍 관북리	18-7	대	401.3		401.3
29	충청남도 부여군 부여읍 관북리	18-8	임	248.5		248.5
30	충청남도 부여군 부여읍 관북리	18-9	임	715.6		715.6
31	충청남도 부여군 부여읍 관북리	18-10	대	253.5		253.5
32	충청남도 부여군 부여읍 관북리	18-11	대	225.1		225.1
33	충청남도 부여군 부여읍 관북리	18-12	도	738.3		738.3
34	충청남도 부여군 부여읍 관북리	18-16	임	1,108.1	1,052.7	55.4
35	충청남도 부여군 부여읍 관북리	18-17	임	3,310.3	3,310.3	
36	충청남도 부여군 부여읍 관북리	18-18	임	1,286.8	1,286.8	
37	충청남도 부여군 부여읍 관북리	18-19	임	235.8	235.8	
38	충청남도 부여군 부여읍 관북리	18-21	대	307.4	307.4	
39	충청남도 부여군 부여읍 관북리	18-22	대	153.6	153.6	
40	충청남도 부여군 부여읍 관북리	18-23	대	145.4	145.4	
41	충청남도 부여군 부여읍 관북리	18-24	대	707.1	707.1	
42	충청남도 부여군 부여읍 관북리	18-25	대	288.0	288.0	
43	충청남도 부여군 부여읍 관북리	18-26	전	471.3	471.3	
44	충청남도 부여군 부여읍 관북리	18-27	도	809.4	415.1	394.3

연번	소재지	지번	지목	전체면적(m <sup>2</sup> )	지정면적(m <sup>2</sup> )	
					세계유산구역	세계유산완충구역
45	충청남도 부여군 부여읍 관북리	18-28	도	37.8		37.8
46	충청남도 부여군 부여읍 관북리	18-29	대	62.2		62.2
47	충청남도 부여군 부여읍 관북리	18-30	대	135.9		135.9
48	충청남도 부여군 부여읍 관북리	18-31	대	386.0		386.0
49	충청남도 부여군 부여읍 관북리	18-32	대	47.3		47.3
50	충청남도 부여군 부여읍 관북리	18-33	대	143.7		143.7
51	충청남도 부여군 부여읍 관북리	18-34	대	83.7		83.7
52	충청남도 부여군 부여읍 관북리	18-35	대	153.1		153.1
53	충청남도 부여군 부여읍 관북리	18-36	도	79.8		79.8
54	충청남도 부여군 부여읍 관북리	18-37	도	197.4		197.4
55	충청남도 부여군 부여읍 관북리	18-38	대	420.0		420.0
56	충청남도 부여군 부여읍 관북리	18-39	대	835.8	573.4	262.4
57	충청남도 부여군 부여읍 관북리	18-40	대	113.5		113.5
58	충청남도 부여군 부여읍 관북리	18-41	대	161.6		161.6
59	충청남도 부여군 부여읍 관북리	18-42	대	798.9		798.9
60	충청남도 부여군 부여읍 관북리	18-43	대	99.3		99.3
61	충청남도 부여군 부여읍 관북리	18-44	전	199.6		199.6
62	충청남도 부여군 부여읍 관북리	18-45	대	266.9		266.9
63	충청남도 부여군 부여읍 관북리	18-46	잡	338.0		338.0
64	충청남도 부여군 부여읍 관북리	18-47	잡	15.1		15.1
65	충청남도 부여군 부여읍 관북리	18-48	도	253.1		253.1
66	충청남도 부여군 부여읍 관북리	18-49	잡	685.9	276.8	409.1
67	충청남도 부여군 부여읍 관북리	18-50	대	185.0		185.0
68	충청남도 부여군 부여읍 관북리	18-51	대	193.1	63.1	130.0
69	충청남도 부여군 부여읍 관북리	18-52	대	65.7		65.7
70	충청남도 부여군 부여읍 관북리	18-53	대	390.1	362.3	27.8
71	충청남도 부여군 부여읍 관북리	18-54	대	263.0	263.0	
72	충청남도 부여군 부여읍 관북리	18-55	대	421.2	421.2	
73	충청남도 부여군 부여읍 관북리	18-56	대	605.9	605.9	
74	충청남도 부여군 부여읍 관북리	18-57	대	76.0	76.0	
75	충청남도 부여군 부여읍 관북리	18-58	대	209.2	209.2	
76	충청남도 부여군 부여읍 관북리	18-59	대	297.7	297.7	
77	충청남도 부여군 부여읍 관북리	18-61	도	82.1		82.1
78	충청남도 부여군 부여읍 관북리	18-62	임	319.3		319.3
79	충청남도 부여군 부여읍 관북리	19	임	628.1	628.1	
80	충청남도 부여군 부여읍 관북리	21	임	574.0	574.0	
81	충청남도 부여군 부여읍 관북리	22	임	253.5	253.5	
82	충청남도 부여군 부여읍 관북리	23	임	715.0	715.0	
83	충청남도 부여군 부여읍 관북리	24	임	460.4	460.4	
84	충청남도 부여군 부여읍 관북리	25-1	도	137.2	137.2	
85	충청남도 부여군 부여읍 관북리	25-2	임	29.6	29.6	
86	충청남도 부여군 부여읍 관북리	26	임	421.9	421.9	
87	충청남도 부여군 부여읍 관북리	26-1	잡	562.5	562.5	
88	충청남도 부여군 부여읍 관북리	26-2	잡	716.5	716.5	
89	충청남도 부여군 부여읍 관북리	27	임	483.6	483.6	
90	충청남도 부여군 부여읍 관북리	28-1	임	7.0	7.0	
91	충청남도 부여군 부여읍 관북리	28-4	대	17,206.7	17,206.7	
92	충청남도 부여군 부여읍 관북리	28-9	대	442.4	442.4	
93	충청남도 부여군 부여읍 관북리	28-10	도	862.8	862.8	
94	충청남도 부여군 부여읍 관북리	28-11	대	585.4	585.4	
95	충청남도 부여군 부여읍 관북리	28-12	대	474.7	474.7	
96	충청남도 부여군 부여읍 관북리	28-13	대	197.6	197.6	
97	충청남도 부여군 부여읍 관북리	28-14	대	104.6	104.6	
98	충청남도 부여군 부여읍 관북리	28-15	대	81.4	81.4	
99	충청남도 부여군 부여읍 관북리	28-16	대	26.5	26.5	
100	충청남도 부여군 부여읍 관북리	28-17	대	50.9	50.9	
101	충청남도 부여군 부여읍 관북리	28-18	대	10.6	10.6	
102	충청남도 부여군 부여읍 관북리	28-19	대	493.9	493.9	
103	충청남도 부여군 부여읍 관북리	28-20	대	52.4	52.4	
104	충청남도 부여군 부여읍 관북리	28-21	대	2.4	2.4	
105	충청남도 부여군 부여읍 관북리	28-22	도	323.4	323.4	
106	충청남도 부여군 부여읍 관북리	29-1	대	6.3	6.3	
107	충청남도 부여군 부여읍 관북리	29-2	공	15.9	15.9	
108	충청남도 부여군 부여읍 관북리	29-9	임	39.7	39.7	
109	충청남도 부여군 부여읍 관북리	32-1	대	69.5	69.5	
110	충청남도 부여군 부여읍 관북리	32-2	대	56.6	56.6	



연번	소재지	지번	지목	전체면적(m <sup>2</sup> )	지정면적(m <sup>2</sup> )	
					세계유산구역	세계유산완충구역
111	충청남도 부여군 부여읍 관북리	33	대	246.9	246.9	
112	충청남도 부여군 부여읍 관북리	33-1	도	497.9	497.9	
113	충청남도 부여군 부여읍 관북리	33-2	도	74.5	74.5	
114	충청남도 부여군 부여읍 관북리	33-3	도	172.9	172.9	
115	충청남도 부여군 부여읍 관북리	33-4	도	31.6	31.6	
116	충청남도 부여군 부여읍 관북리	33-5	대	15.7	15.7	
117	충청남도 부여군 부여읍 관북리	33-6	대	56.4	56.4	
118	충청남도 부여군 부여읍 관북리	33-7	대	1,882.8	1,882.8	
119	충청남도 부여군 부여읍 관북리	33-10	대	41.1	41.1	
120	충청남도 부여군 부여읍 관북리	35-1	대	503.2	503.2	
121	충청남도 부여군 부여읍 관북리	35-2	도	146.2	146.2	
122	충청남도 부여군 부여읍 관북리	36-7	대	251.6	251.6	
123	충청남도 부여군 부여읍 관북리	38	대	378.2	378.2	
124	충청남도 부여군 부여읍 관북리	39-1	전	259.1	259.1	
125	충청남도 부여군 부여읍 관북리	40-2	대	293.5	293.5	
126	충청남도 부여군 부여읍 관북리	40-8	대	144.1	144.1	
127	충청남도 부여군 부여읍 관북리	40-9	대	444.9	444.9	
128	충청남도 부여군 부여읍 관북리	40-10	대	200.2	200.2	
129	충청남도 부여군 부여읍 관북리	47-1	대	197.0	177.8	19.2
130	충청남도 부여군 부여읍 관북리	47-3	대	180.2	116.1	64.1
131	충청남도 부여군 부여읍 관북리	48	임	190.8	190.8	
132	충청남도 부여군 부여읍 관북리	49	임	202.2		202.2
133	충청남도 부여군 부여읍 관북리	51	임	331.2		331.2
134	충청남도 부여군 부여읍 관북리	51-1	임	402.1		402.1
135	충청남도 부여군 부여읍 관북리	51-2	대	24.5		24.5
136	충청남도 부여군 부여읍 관북리	51-3	임	98.8		98.8
137	충청남도 부여군 부여읍 관북리	61-1	대	530.4		530.4
138	충청남도 부여군 부여읍 관북리	61-2	대	146.6		146.6
139	충청남도 부여군 부여읍 관북리	61-3	대	672.3		672.3
140	충청남도 부여군 부여읍 관북리	61-4	대	403.3		403.3
141	충청남도 부여군 부여읍 관북리	64-3	대	71.7	20.8	50.9
142	충청남도 부여군 부여읍 관북리	64-4	대	50.0	16.2	33.8
143	충청남도 부여군 부여읍 관북리	64-5	잡	72.1		72.1
144	충청남도 부여군 부여읍 관북리	64-6	잡	7.0		7.0
145	충청남도 부여군 부여읍 관북리	65	대	77.3	21.4	55.9
146	충청남도 부여군 부여읍 관북리	65-1	대	16.7		16.7
147	충청남도 부여군 부여읍 관북리	66-2	대	225.5	225.5	
148	충청남도 부여군 부여읍 관북리	66-3	대	256.0	256.0	
149	충청남도 부여군 부여읍 관북리	66-4	대	501.6	468.1	33.5
150	충청남도 부여군 부여읍 관북리	66-5	대	371.4	367.1	4.3
151	충청남도 부여군 부여읍 관북리	67	대	576.4	576.4	
152	충청남도 부여군 부여읍 관북리	68-1	대	79.9	79.9	
153	충청남도 부여군 부여읍 관북리	68-2	대	332.7	332.7	
154	충청남도 부여군 부여읍 관북리	68-3	대	175.7	175.7	
155	충청남도 부여군 부여읍 관북리	69-1	대	199.8	126.4	73.4
156	충청남도 부여군 부여읍 관북리	69-2	대	188.8	75.4	113.4
157	충청남도 부여군 부여읍 관북리	69-3	대	295.9	278.3	17.6
158	충청남도 부여군 부여읍 관북리	69-4	대	327.0	252.9	74.1
159	충청남도 부여군 부여읍 관북리	69-5	대	51.4	51.4	
160	충청남도 부여군 부여읍 관북리	69-6	대	74.0	13.9	60.1
161	충청남도 부여군 부여읍 관북리	69-7	대	59.3	12.1	47.2
162	충청남도 부여군 부여읍 관북리	69-8	대	195.0	170.5	24.5
163	충청남도 부여군 부여읍 관북리	69-9	대	305.1	207.9	97.2
164	충청남도 부여군 부여읍 관북리	69-10	대	262.3	160.9	101.4
165	충청남도 부여군 부여읍 관북리	70	대	153.1	153.1	
166	충청남도 부여군 부여읍 관북리	70-1	대	499.6	499.6	
167	충청남도 부여군 부여읍 관북리	70-2	대	253.7	253.7	
168	충청남도 부여군 부여읍 관북리	70-3	대	358.0	358.0	
169	충청남도 부여군 부여읍 관북리	70-4	대	364.2	364.2	
170	충청남도 부여군 부여읍 관북리	72-2	도	38.3	20.2	18.1
171	충청남도 부여군 부여읍 관북리	72-4	도	66.2	29.4	36.8
172	충청남도 부여군 부여읍 관북리	72-5	대	185.4	86.5	98.9
173	충청남도 부여군 부여읍 관북리	72-6	대	41.1	14.7	26.4
174	충청남도 부여군 부여읍 관북리	72-7	대	22.3	7.5	14.8
175	충청남도 부여군 부여읍 관북리	73-1	대	229.6	82.5	147.1
176	충청남도 부여군 부여읍 관북리	73-2	대	304.6	96.6	208.0

연번	소재지	지번	지목	전체면적(m <sup>2</sup> )	지정면적(m <sup>2</sup> )	
					세계유산구역	세계유산완충구역
177	충청남도 부여군 부여읍 관북리	73-4	도	43.5	6.7	36.8
178	충청남도 부여군 부여읍 관북리	74-1	대	248.0		248.0
179	충청남도 부여군 부여읍 관북리	74-2	대	862.1		862.1
180	충청남도 부여군 부여읍 관북리	74-16	대	361.7		361.7
181	충청남도 부여군 부여읍 관북리	74-17	대	300.2		300.2
182	충청남도 부여군 부여읍 관북리	75-1	대	261.4		261.4
183	충청남도 부여군 부여읍 관북리	75-3	대	306.4		306.4
184	충청남도 부여군 부여읍 관북리	76	대	525.6		525.6
185	충청남도 부여군 부여읍 관북리	76-1	대	163.4		163.4
186	충청남도 부여군 부여읍 관북리	77	잡	5,079.4		5,079.4
187	충청남도 부여군 부여읍 관북리	79-2	대	80.1		80.1
188	충청남도 부여군 부여읍 관북리	81-1	대	2,179.2		2,179.2
189	충청남도 부여군 부여읍 관북리	81-6	중	1,927.0		1,927.0
190	충청남도 부여군 부여읍 관북리	81-9	대	369.1		369.1
191	충청남도 부여군 부여읍 관북리	84-2	대	937.1		937.1
192	충청남도 부여군 부여읍 관북리	88	대	380.8		380.8
193	충청남도 부여군 부여읍 관북리	89	대	1,677.5		1,677.5
194	충청남도 부여군 부여읍 관북리	89-1	대	331.6		331.6
195	충청남도 부여군 부여읍 관북리	96	대	2,632.1		2,632.1
196	충청남도 부여군 부여읍 관북리	97	대	152.6		152.6
197	충청남도 부여군 부여읍 관북리	105-1	대	927.1		927.1
198	충청남도 부여군 부여읍 관북리	106-2	대	117.6		117.6
199	충청남도 부여군 부여읍 관북리	106-3	대	73.3		73.3
200	충청남도 부여군 부여읍 관북리	108	대	249.8		249.8
201	충청남도 부여군 부여읍 관북리	109-1	대	40.3		40.3
202	충청남도 부여군 부여읍 관북리	109-2	대	49.3		49.3
203	충청남도 부여군 부여읍 관북리	109-3	대	61.4		61.4
204	충청남도 부여군 부여읍 관북리	109-4	대	85.3		85.3
205	충청남도 부여군 부여읍 관북리	110	대	847.0		847.0
206	충청남도 부여군 부여읍 관북리	111-2	대	246.6		246.6
207	충청남도 부여군 부여읍 관북리	112-1	대	1,081.2		1,081.2
208	충청남도 부여군 부여읍 관북리	112-3	대	366.8		366.8
209	충청남도 부여군 부여읍 관북리	112-4	대	150.8		150.8
210	충청남도 부여군 부여읍 관북리	112-6	대	226.9		226.9
211	충청남도 부여군 부여읍 관북리	112-7	대	209.5		209.5
212	충청남도 부여군 부여읍 관북리	113-2	대	233.5		233.5
213	충청남도 부여군 부여읍 관북리	114-2	대	243.1		243.1
214	충청남도 부여군 부여읍 관북리	115-3	대	126.1		126.1
215	충청남도 부여군 부여읍 관북리	116-1	진	434.2		434.2
216	충청남도 부여군 부여읍 관북리	116-2	대	647.9		647.9
217	충청남도 부여군 부여읍 관북리	117-3	대	136.1		136.1
218	충청남도 부여군 부여읍 관북리	117-5	대	365.1		365.1
219	충청남도 부여군 부여읍 관북리	163	도	126.6	126.6	
220	충청남도 부여군 부여읍 관북리	165	도	15,506.9	519.7	7,741.8
221	충청남도 부여군 부여읍 관북리	166	도	122.6	54.1	68.5
222	충청남도 부여군 부여읍 관북리	산1-2	임	14,928.1	14,928.1	
223	충청남도 부여군 부여읍 구교리	20-1	구	153.9		153.9
224	충청남도 부여군 부여읍 구교리	19	답	1,127.2		1,127.2
225	충청남도 부여군 부여읍 구교리	20-3	대	439.5		439.5
226	충청남도 부여군 부여읍 구교리	12	답	135.9		135.9
227	충청남도 부여군 부여읍 구교리	21-1	대	451.4		451.4
228	충청남도 부여군 부여읍 구교리	21-6	구	185.4		185.4
229	충청남도 부여군 부여읍 구교리	산1-2	임	2,164.9		2,164.9
230	충청남도 부여군 부여읍 구교리	3-3	채	1,049.1		1,049.1
231	충청남도 부여군 부여읍 구교리	32-3	대	119.7		119.7
232	충청남도 부여군 부여읍 구교리	34-3	대	741.1		741.1
233	충청남도 부여군 부여읍 구교리	33-5	대	107.0		107.0
234	충청남도 부여군 부여읍 구교리	32-4	구	193.2		193.2
235	충청남도 부여군 부여읍 구교리	32-1	진	309.4		309.4
236	충청남도 부여군 부여읍 구교리	34	대	746.3		746.3
237	충청남도 부여군 부여읍 구교리	20-2	대	525.9		525.9
238	충청남도 부여군 부여읍 구교리	21-8	구	275.8		275.8
239	충청남도 부여군 부여읍 구교리	21-2	진	282.2		282.2
240	충청남도 부여군 부여읍 구교리	107	묘	577.2		577.2
241	충청남도 부여군 부여읍 구교리	21-7	대	18.0		18.0
242	충청남도 부여군 부여읍 구교리	11-1	대	95.1		95.1

연번	소재지	지번	지목	전체면적(㎡)	지정면적(㎡)	
					세계유산구역	세계유산완충구역
243	충청남도 부여군 부여읍 구교리	9-2	대	98.0		98.0
244	충청남도 부여군 부여읍 구교리	10-2	대	469.3		469.3
245	충청남도 부여군 부여읍 구교리	10-3	대	233.0		233.0
246	충청남도 부여군 부여읍 구교리	10-4	대	182.0		182.0
247	충청남도 부여군 부여읍 구교리	10-1	전	98.6		98.6
248	충청남도 부여군 부여읍 구교리	7-6	구	3.5		3.5
249	충청남도 부여군 부여읍 구교리	6-2	대	332.5		332.5
250	충청남도 부여군 부여읍 구교리	5-2	전	61.0		61.0
251	충청남도 부여군 부여읍 구교리	7-5	대	2.1		2.1
252	충청남도 부여군 부여읍 구교리	6-1	대	70.4		70.4
253	충청남도 부여군 부여읍 구교리	5-4	대	93.0		93.0
254	충청남도 부여군 부여읍 구교리	7-7	대	291.6		291.6
255	충청남도 부여군 부여읍 구교리	7-4	대	251.4		251.4
256	충청남도 부여군 부여읍 구교리	7-2	대	151.6		151.6
257	충청남도 부여군 부여읍 구교리	7-3	구	453.3		453.3
258	충청남도 부여군 부여읍 구교리	3-2	대	7.6		7.6
259	충청남도 부여군 부여읍 구교리	6-3	대	289.6		289.6
260	충청남도 부여군 부여읍 구교리	7	대	332.9		332.9
261	충청남도 부여군 부여읍 구교리	7-8	대	32.0		32.0
262	충청남도 부여군 부여읍 구교리	1-7	전	453.3		453.3
263	충청남도 부여군 부여읍 구교리	105-1	대	11,820.0		11,820.0
264	충청남도 부여군 부여읍 구교리	1-6	전	1,119.5		1,119.5
265	충청남도 부여군 부여읍 구교리	3-7	전	280.5		280.5
266	충청남도 부여군 부여읍 구교리	3-4	전	135.6		135.6
267	충청남도 부여군 부여읍 구교리	5-5	전	220.6		220.6
268	충청남도 부여군 부여읍 구교리	5-1	전	247.9		247.9
269	충청남도 부여군 부여읍 구교리	5-6	대	17.4		17.4
270	충청남도 부여군 부여읍 구교리	5-3	대	24.6		24.6
271	충청남도 부여군 부여읍 구교리	6-4	대	118.1		118.1
272	충청남도 부여군 부여읍 구교리	7-9	대	14.4		14.4
273	충청남도 부여군 부여읍 구교리	21-10	대	419.5		419.5
274	충청남도 부여군 부여읍 구교리	33-2	대	6.0		6.0
275	충청남도 부여군 부여읍 구교리	산1-3	임	4,138.1		4,138.1
276	충청남도 부여군 부여읍 구교리	산1-7	임	7,111.6	1,356.7	5,754.9
277	충청남도 부여군 부여읍 구교리	106	대	377.2		377.2
278	충청남도 부여군 부여읍 구교리	21-5	대	270.6		270.6
279	충청남도 부여군 부여읍 구교리	29-1	대	634.3		634.3
280	충청남도 부여군 부여읍 구교리	32-2	대	270.0		270.0
281	충청남도 부여군 부여읍 구교리	21-9	대	375.4		375.4
282	충청남도 부여군 부여읍 구교리	32-5	구	1,259.0		1,259.0
283	충청남도 부여군 부여읍 구교리	22-5	임	1,757.8		1,757.8
284	충청남도 부여군 부여읍 구교리	28	임	842.5		842.5
285	충청남도 부여군 부여읍 구교리	29-2	대	164.9		164.9
286	충청남도 부여군 부여읍 구교리	21-11	대	245.6		245.6
287	충청남도 부여군 부여읍 구교리	34-2	대	209.9		209.9
288	충청남도 부여군 부여읍 구교리	31-1	대	544.1		544.1
289	충청남도 부여군 부여읍 구교리	27	전	569.9		569.9
290	충청남도 부여군 부여읍 구교리	25	임	104.1	104.1	
291	충청남도 부여군 부여읍 구교리	26	전	523.2	146.5	376.7
292	충청남도 부여군 부여읍 구교리	3-1	전	306.9		306.9
293	충청남도 부여군 부여읍 구교리	2-4	구	812.3		812.3
294	충청남도 부여군 부여읍 구교리	산1-8	임	7,002.1		7,002.1
295	충청남도 부여군 부여읍 구교리	2-3	대	434.3		434.3
296	충청남도 부여군 부여읍 구교리	7-1	대	171.5		171.5
297	충청남도 부여군 부여읍 구교리	8-1	대	220.8		220.8
298	충청남도 부여군 부여읍 구교리	10-5	구	37.2		37.2
299	충청남도 부여군 부여읍 구교리	산2-3	임	3,585.0		3,585.0
300	충청남도 부여군 부여읍 구교리	9-1	구	157.3		157.3
301	충청남도 부여군 부여읍 구교리	22-3	묘	116.2		116.2
302	충청남도 부여군 부여읍 구교리	22-4	임	1,218.5		1,218.5
303	충청남도 부여군 부여읍 구교리	11-2	대	280.2		280.2
304	충청남도 부여군 부여읍 구교리	22-2	묘	92.4		92.4
305	충청남도 부여군 부여읍 구교리	23	임	636.7		636.7
306	충청남도 부여군 부여읍 구교리	산6-2	임	14,675.1	2,155.4	12,519.7
307	충청남도 부여군 부여읍 구교리	22	대	426.0		426.0
308	충청남도 부여군 부여읍 구교리	1-1	전	655.2		655.2

연번	소재지	지번	지목	전체면적(m <sup>2</sup> )	지정면적(m <sup>2</sup> )	
					세계유산구역	세계유산완충구역
309	충청남도 부여군 부여읍 구교리	1-5	제	1,794.1		1,794.1
310	충청남도 부여군 부여읍 구교리	420	천	597,210.5		15,979.2
311	충청남도 부여군 부여읍 구교리	21-3	대	344.4		344.4
312	충청남도 부여군 부여읍 구교리	산1-4	임	9,183.1		9,183.1
313	충청남도 부여군 부여읍 구교리	산2-4	임	162.2		162.2
314	충청남도 부여군 부여읍 구교리	24	임	518.5	518.5	
315	충청남도 부여군 부여읍 구교리	22-6	임	16,162.7	7,263.7	8,899.0
316	충청남도 부여군 부여읍 구교리	산1-1	임	16,041.9		16,041.9
317	충청남도 부여군 부여읍 구교리	418-1	구	524.7		524.7
318	충청남도 부여군 부여읍 구교리	418-3	구	27.9		27.9
319	충청남도 부여군 부여읍 구교리	418	구	121.0		121.0
320	충청남도 부여군 부여읍 구교리	418-2	구	84.6		84.6
321	충청남도 부여군 부여읍 구교리	419-11	도	102.6		102.6
322	충청남도 부여군 부여읍 구교리	419-9	도	1,019.9		151.9
323	충청남도 부여군 부여읍 구교리	22-1	임	6,248.0		6,248.0
324	충청남도 부여군 부여읍 구교리	419-6	도	136.1		136.1
325	충청남도 부여군 부여읍 구교리	419-5	도	620.0		65.5
326	충청남도 부여군 부여읍 구아리	1	전	674.3	674.3	
327	충청남도 부여군 부여읍 구아리	2-1	임	364.6	364.6	
328	충청남도 부여군 부여읍 구아리	2-3	임	876.7	876.7	
329	충청남도 부여군 부여읍 구아리	2-4	전	792.4	792.4	
330	충청남도 부여군 부여읍 구아리	2-5	전	17.4	17.4	
331	충청남도 부여군 부여읍 구아리	2-6	전	557.7	557.7	
332	충청남도 부여군 부여읍 구아리	2-7	전	166.9	166.9	
333	충청남도 부여군 부여읍 구아리	2-8	답	505.1	505.1	
334	충청남도 부여군 부여읍 구아리	2-9	전	269.9	269.9	
335	충청남도 부여군 부여읍 구아리	2-10	대	117.6	117.6	
336	충청남도 부여군 부여읍 구아리	2-11	대	1,652.6	1,652.6	
337	충청남도 부여군 부여읍 구아리	2-15	공	20.4	20.4	
338	충청남도 부여군 부여읍 구아리	2-16	전	56.4	56.4	
339	충청남도 부여군 부여읍 구아리	2-17	대	581.5	581.5	
340	충청남도 부여군 부여읍 구아리	2-18	도	957.3	957.3	
341	충청남도 부여군 부여읍 구아리	2-19	대	2,873.7	2,873.7	
342	충청남도 부여군 부여읍 구아리	2-25	대	68.3	68.3	
343	충청남도 부여군 부여읍 구아리	2-26	도	21.4	21.4	
344	충청남도 부여군 부여읍 구아리	2-27	대	300.7	300.7	
345	충청남도 부여군 부여읍 구아리	2-28	대	74.4	74.4	
346	충청남도 부여군 부여읍 구아리	2-29	대	151.2	151.2	
347	충청남도 부여군 부여읍 구아리	2-30	대	110.7	110.7	
348	충청남도 부여군 부여읍 구아리	2-31	전	425.4	425.4	
349	충청남도 부여군 부여읍 구아리	2-32	전	122.7	122.7	
350	충청남도 부여군 부여읍 구아리	2-33	전	615.9	615.9	
351	충청남도 부여군 부여읍 구아리	2-34	전	71.7	71.7	
352	충청남도 부여군 부여읍 구아리	2-35	전	252.0	252.0	
353	충청남도 부여군 부여읍 구아리	2-36	전	116.5	116.5	
354	충청남도 부여군 부여읍 구아리	2-37	전	788.9	788.9	
355	충청남도 부여군 부여읍 구아리	2-38	답	2,057.1	2,057.1	
356	충청남도 부여군 부여읍 구아리	2-39	답	1,674.3	1,674.3	
357	충청남도 부여군 부여읍 구아리	2-40	답	530.6	530.6	
358	충청남도 부여군 부여읍 구아리	2-41	답	1,458.8	1,458.8	
359	충청남도 부여군 부여읍 구아리	2-42	답	1,201.9	1,201.9	
360	충청남도 부여군 부여읍 구아리	2-43	임	586.3	586.3	
361	충청남도 부여군 부여읍 구아리	2-44	답	186.2	186.2	
362	충청남도 부여군 부여읍 구아리	2-45	답	425.3	425.3	
363	충청남도 부여군 부여읍 구아리	2-46	임	2,419.5	2,379.0	40.5
364	충청남도 부여군 부여읍 구아리	2-47	임	390.4	390.4	
365	충청남도 부여군 부여읍 구아리	2-48	전	102.4	102.4	
366	충청남도 부여군 부여읍 구아리	2-49	전	139.7	139.7	
367	충청남도 부여군 부여읍 구아리	2-50	답	573.4	573.4	
368	충청남도 부여군 부여읍 구아리	2-51	답	731.3	731.3	
369	충청남도 부여군 부여읍 구아리	2-52	답	37.0	37.0	
370	충청남도 부여군 부여읍 구아리	2-53	답	374.9	374.9	
371	충청남도 부여군 부여읍 구아리	2-54	답	68.1	68.1	
372	충청남도 부여군 부여읍 구아리	2-55	답	1,238.1	1,238.1	
373	충청남도 부여군 부여읍 구아리	2-56	구	1,295.5	1,295.5	
374	충청남도 부여군 부여읍 구아리	2-57	전	962.0	962.0	

연번	소재지	지번	지목	전체면적(m <sup>2</sup> )	지정면적(m <sup>2</sup> )	
					세계유산구역	세계유산완충구역
375	충청남도 부여군 부여읍 구아리	2-58	답	1,087.2	1,087.2	
376	충청남도 부여군 부여읍 구아리	2-59	답	2,375.6	2,375.6	
377	충청남도 부여군 부여읍 구아리	2-60	전	689.3	689.3	
378	충청남도 부여군 부여읍 구아리	2-61	답	666.5	666.5	
379	충청남도 부여군 부여읍 구아리	2-62	답	573.0	573.0	
380	충청남도 부여군 부여읍 구아리	2-63	답	707.5	476.2	231.3
381	충청남도 부여군 부여읍 구아리	2-64	답	286.1	286.1	
382	충청남도 부여군 부여읍 구아리	2-65	답	778.3	455.4	322.9
383	충청남도 부여군 부여읍 구아리	2-66	대	101.0	101.0	
384	충청남도 부여군 부여읍 구아리	2-67	전	2,475.2	2,475.2	
385	충청남도 부여군 부여읍 구아리	2-68	전	42.9	42.9	
386	충청남도 부여군 부여읍 구아리	2-69	전	130.7	130.7	
387	충청남도 부여군 부여읍 구아리	2-70	전	2,016.1	1,606.0	410.1
388	충청남도 부여군 부여읍 구아리	2-71	전	253.0		253.0
389	충청남도 부여군 부여읍 구아리	2-72	전	567.5	297.3	270.2
390	충청남도 부여군 부여읍 구아리	2-73	전	182.5	52.5	130.0
391	충청남도 부여군 부여읍 구아리	2-74	전	169.4	49.4	120.0
392	충청남도 부여군 부여읍 구아리	2-75	전	331.4	150.8	180.6
393	충청남도 부여군 부여읍 구아리	2-76	대	149.4	19.1	130.3
394	충청남도 부여군 부여읍 구아리	2-77	전	2,542.9		2,542.9
395	충청남도 부여군 부여읍 구아리	2-78	대	763.0		763.0
396	충청남도 부여군 부여읍 구아리	2-79	대	232.1		232.1
397	충청남도 부여군 부여읍 구아리	2-80	답	725.7	51.4	674.3
398	충청남도 부여군 부여읍 구아리	2-81	대	130.0	130.0	
399	충청남도 부여군 부여읍 구아리	2-82	대	294.3	294.3	
400	충청남도 부여군 부여읍 구아리	2-83	대	48.9	48.9	
401	충청남도 부여군 부여읍 구아리	2-84	대	165.5	165.5	
402	충청남도 부여군 부여읍 구아리	2-85	대	160.8	160.8	
403	충청남도 부여군 부여읍 구아리	2-86	전	57.1	57.1	
404	충청남도 부여군 부여읍 구아리	2-87	도	13.9	13.9	
405	충청남도 부여군 부여읍 구아리	2-88	전	105.3	105.3	
406	충청남도 부여군 부여읍 구아리	2-89	대	285.6	285.6	
407	충청남도 부여군 부여읍 구아리	2-90	전	197.2	197.2	
408	충청남도 부여군 부여읍 구아리	2-91	전	122.4	122.4	
409	충청남도 부여군 부여읍 구아리	2-92	전	535.4	535.4	
410	충청남도 부여군 부여읍 구아리	2-93	도	110.7	110.7	
411	충청남도 부여군 부여읍 구아리	2-94	전	1,974.2	1,974.2	
412	충청남도 부여군 부여읍 구아리	2-95	대	116.4	116.4	
413	충청남도 부여군 부여읍 구아리	3-3	도	96.7	96.7	
414	충청남도 부여군 부여읍 구아리	7	대	1,758.8	1,602.5	156.3
415	충청남도 부여군 부여읍 구아리	10-1	대	536.0	300.1	235.9
416	충청남도 부여군 부여읍 구아리	11	대	1,229.1	905.2	323.9
417	충청남도 부여군 부여읍 구아리	13-1	대	73.5		73.5
418	충청남도 부여군 부여읍 구아리	13-2	대	269.6		269.6
419	충청남도 부여군 부여읍 구아리	14	대	222.4		222.4
420	충청남도 부여군 부여읍 구아리	15-1	대	334.3		334.3
421	충청남도 부여군 부여읍 구아리	16-1	대	367.4		367.4
422	충청남도 부여군 부여읍 구아리	16-2	대	395.5		395.5
423	충청남도 부여군 부여읍 구아리	19	대	461.0		461.0
424	충청남도 부여군 부여읍 구아리	21	대	270.7		270.7
425	충청남도 부여군 부여읍 구아리	22	대	196.6		196.6
426	충청남도 부여군 부여읍 구아리	23	임	1,178.5	1,178.5	
427	충청남도 부여군 부여읍 구아리	23-1	임	243.1	243.1	
428	충청남도 부여군 부여읍 구아리	23-2	임	9,966.9	9,966.9	
429	충청남도 부여군 부여읍 구아리	24	임	879.3	879.3	
430	충청남도 부여군 부여읍 구아리	25	임	2,666.3	2,666.3	
431	충청남도 부여군 부여읍 구아리	26	임	299.5	299.5	
432	충청남도 부여군 부여읍 구아리	28	대	196.2	196.2	
433	충청남도 부여군 부여읍 구아리	45-1	잡	941.5	941.5	
434	충청남도 부여군 부여읍 구아리	45-2	잡	27.2	27.2	
435	충청남도 부여군 부여읍 구아리	45-3	잡	54.6	54.6	
436	충청남도 부여군 부여읍 구아리	46-1	대	312.0	312.0	
437	충청남도 부여군 부여읍 구아리	46-2	대	206.2	206.2	
438	충청남도 부여군 부여읍 구아리	46-3	대	192.1	192.1	
439	충청남도 부여군 부여읍 구아리	46-4	대	234.3	234.3	
440	충청남도 부여군 부여읍 구아리	46-5	대	374.5	374.5	

연번	소재지	지번	지목	전체면적(㎡)	지정면적(㎡)	
					세계유산구역	세계유산완충구역
441	충청남도 부여군 부여읍 구아리	46-6	대	305.5	305.5	
442	충청남도 부여군 부여읍 구아리	46-7	대	241.0	241.0	
443	충청남도 부여군 부여읍 구아리	46-8	대	23.9	23.9	
444	충청남도 부여군 부여읍 구아리	46-9	대	156.5	156.5	
445	충청남도 부여군 부여읍 구아리	46-10	대	215.3	215.3	
446	충청남도 부여군 부여읍 구아리	46-11	대	12.6	12.6	
447	충청남도 부여군 부여읍 구아리	51-1	전	636.5		636.5
448	충청남도 부여군 부여읍 구아리	52	대	494.7		494.7
449	충청남도 부여군 부여읍 구아리	53-1	대	196.2		196.2
450	충청남도 부여군 부여읍 구아리	54	대	167.2		167.2
451	충청남도 부여군 부여읍 구아리	55-1	대	66.7		66.7
452	충청남도 부여군 부여읍 구아리	55-2	대	186.2		186.2
453	충청남도 부여군 부여읍 구아리	56	대	125.4		125.4
454	충청남도 부여군 부여읍 구아리	57	대	248.8		248.8
455	충청남도 부여군 부여읍 구아리	58	대	323.3		323.3
456	충청남도 부여군 부여읍 구아리	59-2	대	189.9		189.9
457	충청남도 부여군 부여읍 구아리	59-4	대	226.2		226.2
458	충청남도 부여군 부여읍 구아리	59-5	대	4.4		4.4
459	충청남도 부여군 부여읍 구아리	60-1	대	172.6		172.6
460	충청남도 부여군 부여읍 구아리	61-1	대	216.8		216.8
461	충청남도 부여군 부여읍 구아리	61-2	대	126.2		126.2
462	충청남도 부여군 부여읍 구아리	61-4	대	848.4		848.4
463	충청남도 부여군 부여읍 구아리	61-5	대	99.7		99.7
464	충청남도 부여군 부여읍 구아리	61-6	대	197.0		197.0
465	충청남도 부여군 부여읍 구아리	61-7	대	218.4		218.4
466	충청남도 부여군 부여읍 구아리	62-1	대	258.4		258.4
467	충청남도 부여군 부여읍 구아리	62-2	도	13.2		13.2
468	충청남도 부여군 부여읍 구아리	62-3	도	28.9		28.9
469	충청남도 부여군 부여읍 구아리	62-4	대	31.5		31.5
470	충청남도 부여군 부여읍 구아리	62-5	대	13.3		13.3
471	충청남도 부여군 부여읍 구아리	63	대	191.6		191.6
472	충청남도 부여군 부여읍 구아리	64	대	4,716.9		4,716.9
473	충청남도 부여군 부여읍 구아리	65	대	631.1		631.1
474	충청남도 부여군 부여읍 구아리	66-1	대	203.5		203.5
475	충청남도 부여군 부여읍 구아리	66-2	대	57.8		57.8
476	충청남도 부여군 부여읍 구아리	66-3	대	408.5		408.5
477	충청남도 부여군 부여읍 구아리	66-4	도	212.1		212.1
478	충청남도 부여군 부여읍 구아리	66-5	대	110.2		110.2
479	충청남도 부여군 부여읍 구아리	66-6	대	59.5		59.5
480	충청남도 부여군 부여읍 구아리	66-7	대	30.7		30.7
481	충청남도 부여군 부여읍 구아리	66-8	대	25.9		25.9
482	충청남도 부여군 부여읍 구아리	66-9	대	5.6		5.6
483	충청남도 부여군 부여읍 구아리	67	대	367.8		367.8
484	충청남도 부여군 부여읍 구아리	67-1	대	95.7		95.7
485	충청남도 부여군 부여읍 구아리	67-2	대	17.2		17.2
486	충청남도 부여군 부여읍 구아리	68-1	대	172.0		172.0
487	충청남도 부여군 부여읍 구아리	68-2	대	100.1		100.1
488	충청남도 부여군 부여읍 구아리	68-3	대	208.4		208.4
489	충청남도 부여군 부여읍 구아리	69-1	대	60.3		60.3
490	충청남도 부여군 부여읍 구아리	69-2	대	225.0		225.0
491	충청남도 부여군 부여읍 구아리	70	대	277.1		277.1
492	충청남도 부여군 부여읍 구아리	70-1	대	14.9		14.9
493	충청남도 부여군 부여읍 구아리	71-1	대	128.5		128.5
494	충청남도 부여군 부여읍 구아리	71-2	대	43.3		43.3
495	충청남도 부여군 부여읍 구아리	71-3	대	213.6		213.6
496	충청남도 부여군 부여읍 구아리	71-4	대	550.8		550.8
497	충청남도 부여군 부여읍 구아리	71-5	대	2.5		2.5
498	충청남도 부여군 부여읍 구아리	71-6	대	7.9		7.9
499	충청남도 부여군 부여읍 구아리	72	대	261.0		261.0
500	충청남도 부여군 부여읍 구아리	72-1	전	116.6		116.6
501	충청남도 부여군 부여읍 구아리	72-2	대	356.7		356.7
502	충청남도 부여군 부여읍 구아리	72-4	전	14.4		14.4
503	충청남도 부여군 부여읍 구아리	72-6	전	62.2		62.2
504	충청남도 부여군 부여읍 구아리	78-1	대	95.9		95.9
505	충청남도 부여군 부여읍 구아리	78-2	대	96.3		96.3
506	충청남도 부여군 부여읍 구아리	79-1	대	116.9		116.9

연번	소재지	지번	지목	전체면적(m <sup>2</sup> )	지정면적(m <sup>2</sup> )	
					세계유산구역	세계유산완충구역
507	충청남도 부여군 부여읍 구아리	79-2	대	135.0		135.0
508	충청남도 부여군 부여읍 구아리	79-3	대	136.3		136.3
509	충청남도 부여군 부여읍 구아리	79-4	대	134.5		134.5
510	충청남도 부여군 부여읍 구아리	79-7	대	20.5		20.5
511	충청남도 부여군 부여읍 구아리	80-1	대	171.0		171.0
512	충청남도 부여군 부여읍 구아리	80-2	대	194.6		194.6
513	충청남도 부여군 부여읍 구아리	80-3	대	340.8		340.8
514	충청남도 부여군 부여읍 구아리	80-4	전	182.9		182.9
515	충청남도 부여군 부여읍 구아리	80-5	전	169.7		169.7
516	충청남도 부여군 부여읍 구아리	81	대	317.3		317.3
517	충청남도 부여군 부여읍 구아리	81-3	대	323.7		323.7
518	충청남도 부여군 부여읍 구아리	82	대	227.3		227.3
519	충청남도 부여군 부여읍 구아리	82-1	대	147.0		147.0
520	충청남도 부여군 부여읍 구아리	82-2	대	159.8		159.8
521	충청남도 부여군 부여읍 구아리	83	답	785.0		785.0
522	충청남도 부여군 부여읍 구아리	83-1	대	788.2		788.2
523	충청남도 부여군 부여읍 구아리	83-2	대	635.4		635.4
524	충청남도 부여군 부여읍 구아리	86-1	대	603.4		603.4
525	충청남도 부여군 부여읍 구아리	86-2	대	57.0		57.0
526	충청남도 부여군 부여읍 구아리	86-4	대	509.6		509.6
527	충청남도 부여군 부여읍 구아리	86-5	대	142.2		142.2
528	충청남도 부여군 부여읍 구아리	86-6	대	9.0		9.0
529	충청남도 부여군 부여읍 구아리	86-7	대	30.8		30.8
530	충청남도 부여군 부여읍 구아리	86-9	대	477.6		477.6
531	충청남도 부여군 부여읍 구아리	86-10	대	6.5		6.5
532	충청남도 부여군 부여읍 구아리	88-1	대	301.4		301.4
533	충청남도 부여군 부여읍 구아리	88-2	대	164.3		164.3
534	충청남도 부여군 부여읍 구아리	88-3	대	370.8		370.8
535	충청남도 부여군 부여읍 구아리	89-1	대	250.5		250.5
536	충청남도 부여군 부여읍 구아리	89-2	대	163.9		163.9
537	충청남도 부여군 부여읍 구아리	89-3	대	408.8		408.8
538	충청남도 부여군 부여읍 구아리	89-4	대	258.6		258.6
539	충청남도 부여군 부여읍 구아리	89-5	대	238.7		238.7
540	충청남도 부여군 부여읍 구아리	89-6	대	323.8		323.8
541	충청남도 부여군 부여읍 구아리	89-7	대	167.7		167.7
542	충청남도 부여군 부여읍 구아리	89-8	대	184.0		184.0
543	충청남도 부여군 부여읍 구아리	89-9	대	194.7		194.7
544	충청남도 부여군 부여읍 구아리	89-10	대	218.4		218.4
545	충청남도 부여군 부여읍 구아리	90	대	362.6		362.6
546	충청남도 부여군 부여읍 구아리	90-1	대	162.5		162.5
547	충청남도 부여군 부여읍 구아리	91	대	331.8		331.8
548	충청남도 부여군 부여읍 구아리	92	대	269.3		269.3
549	충청남도 부여군 부여읍 구아리	92-1	대	16.6		16.6
550	충청남도 부여군 부여읍 구아리	92-2	대	171.0		171.0
551	충청남도 부여군 부여읍 구아리	92-4	대	148.9		148.9
552	충청남도 부여군 부여읍 구아리	93-1	대	253.4		253.4
553	충청남도 부여군 부여읍 구아리	93-2	대	171.6		171.6
554	충청남도 부여군 부여읍 구아리	93-3	대	245.2		245.2
555	충청남도 부여군 부여읍 구아리	93-4	대	181.8		181.8
556	충청남도 부여군 부여읍 구아리	93-5	대	175.6		175.6
557	충청남도 부여군 부여읍 구아리	93-7	대	143.4		143.4
558	충청남도 부여군 부여읍 구아리	93-8	대	156.7		156.7
559	충청남도 부여군 부여읍 구아리	93-9	답	159.0		159.0
560	충청남도 부여군 부여읍 구아리	93-10	대	342.7		342.7
561	충청남도 부여군 부여읍 구아리	93-11	대	179.2		179.2
562	충청남도 부여군 부여읍 구아리	94-1	대	278.8		278.8
563	충청남도 부여군 부여읍 구아리	94-4	대	157.0		157.0
564	충청남도 부여군 부여읍 구아리	94-6	대	184.7		184.7
565	충청남도 부여군 부여읍 구아리	96	대	210.0		210.0
566	충청남도 부여군 부여읍 구아리	96-1	답	41.0		41.0
567	충청남도 부여군 부여읍 구아리	96-2	답	200.3		200.3
568	충청남도 부여군 부여읍 구아리	96-3	답	197.1		197.1
569	충청남도 부여군 부여읍 구아리	96-4	대	196.8		196.8
570	충청남도 부여군 부여읍 구아리	96-5	대	741.5		741.5
571	충청남도 부여군 부여읍 구아리	97	대	441.4		441.4
572	충청남도 부여군 부여읍 구아리	97-1	답	24.9		24.9

연번	소재지	지번	지목	전체면적(㎡)	지정면적(㎡)	
					세계유산구역	세계유산완충구역
573	충청남도 부여군 부여읍 구아리	98	대	193.0		193.0
574	충청남도 부여군 부여읍 구아리	99	대	894.2		894.2
575	충청남도 부여군 부여읍 구아리	99-1	답	28.1		28.1
576	충청남도 부여군 부여읍 구아리	99-2	대	99.9		99.9
577	충청남도 부여군 부여읍 구아리	100	대	451.2		451.2
578	충청남도 부여군 부여읍 구아리	100-1	답	23.1		23.1
579	충청남도 부여군 부여읍 구아리	101	대	241.1		241.1
580	충청남도 부여군 부여읍 구아리	102	전	1,076.1		1,076.1
581	충청남도 부여군 부여읍 구아리	103-1	대	116.5		116.5
582	충청남도 부여군 부여읍 구아리	103-2	대	127.6		127.6
583	충청남도 부여군 부여읍 구아리	103-5	대	275.1		275.1
584	충청남도 부여군 부여읍 구아리	104	대	223.1		223.1
585	충청남도 부여군 부여읍 구아리	104-1	대	161.5		161.5
586	충청남도 부여군 부여읍 구아리	105-1	대	157.4		157.4
587	충청남도 부여군 부여읍 구아리	105-2	대	163.2		163.2
588	충청남도 부여군 부여읍 구아리	105-3	대	156.2		156.2
589	충청남도 부여군 부여읍 구아리	105-4	대	156.9		156.9
590	충청남도 부여군 부여읍 구아리	106-1	대	582.5		582.5
591	충청남도 부여군 부여읍 구아리	106-2	대	251.8		251.8
592	충청남도 부여군 부여읍 구아리	106-3	대	242.5		242.5
593	충청남도 부여군 부여읍 구아리	108	대	365.1		365.1
594	충청남도 부여군 부여읍 구아리	109-2	대	84.2		84.2
595	충청남도 부여군 부여읍 구아리	110	대	1,484.5		1,484.5
596	충청남도 부여군 부여읍 구아리	111	대	357.8		357.8
597	충청남도 부여군 부여읍 구아리	111-1	대	166.1		166.1
598	충청남도 부여군 부여읍 구아리	111-2	대	111.5		111.5
599	충청남도 부여군 부여읍 구아리	112-1	대	214.9		214.9
600	충청남도 부여군 부여읍 구아리	112-2	대	166.4		166.4
601	충청남도 부여군 부여읍 구아리	112-3	대	337.3		337.3
602	충청남도 부여군 부여읍 구아리	112-4	대	164.5		164.5
603	충청남도 부여군 부여읍 구아리	439	도	101,124.4	338.3	22,415.7
604	충청남도 부여군 부여읍 구아리	440	도	334.3	334.3	
605	충청남도 부여군 부여읍 구아리	산1-2	임	6,794.9	6,794.9	
606	충청남도 부여군 부여읍 쌍북리	644-9	대	390.9		390.9
607	충청남도 부여군 부여읍 쌍북리	480-22	대	129.3		129.3
608	충청남도 부여군 부여읍 쌍북리	689-1	대	672.0		672.0
609	충청남도 부여군 부여읍 쌍북리	434	답	766.3		766.3
610	충청남도 부여군 부여읍 쌍북리	442-1	답	527.0		527.0
611	충청남도 부여군 부여읍 쌍북리	243-24	전	185.2		185.2
612	충청남도 부여군 부여읍 쌍북리	244-9	전	79.7		79.7
613	충청남도 부여군 부여읍 쌍북리	433-1	수	556.2		100.6
614	충청남도 부여군 부여읍 쌍북리	448-3	수	742.1		63.8
615	충청남도 부여군 부여읍 쌍북리	714	천	2,358.8		16.9
616	충청남도 부여군 부여읍 쌍북리	468-6	대	249.7		249.7
617	충청남도 부여군 부여읍 쌍북리	468-15	전	214.9		214.9
618	충청남도 부여군 부여읍 쌍북리	468-14	대	189.8		189.8
619	충청남도 부여군 부여읍 쌍북리	228	대	430.9		430.9
620	충청남도 부여군 부여읍 쌍북리	534	대	591.5		591.5
621	충청남도 부여군 부여읍 쌍북리	583-9	대	479.5		479.5
622	충청남도 부여군 부여읍 쌍북리	525-10	대	219.0		219.0
623	충청남도 부여군 부여읍 쌍북리	505-3	전	168.0		168.0
624	충청남도 부여군 부여읍 쌍북리	505-6	전	9.0		9.0
625	충청남도 부여군 부여읍 쌍북리	646-80	학	151.2		151.2
626	충청남도 부여군 부여읍 쌍북리	516-29	대	231.6		231.6
627	충청남도 부여군 부여읍 쌍북리	533	전	233.1		233.1
628	충청남도 부여군 부여읍 쌍북리	533-1	전	206.0		206.0
629	충청남도 부여군 부여읍 쌍북리	516-9	전	131.8		131.8
630	충청남도 부여군 부여읍 쌍북리	516-25	도	82.5		82.5
631	충청남도 부여군 부여읍 쌍북리	477-8	대	311.2		311.2
632	충청남도 부여군 부여읍 쌍북리	477-4	대	165.6		165.6
633	충청남도 부여군 부여읍 쌍북리	505-4	대	155.2		155.2
634	충청남도 부여군 부여읍 쌍북리	629-10	대	66.7		66.7
635	충청남도 부여군 부여읍 쌍북리	694	대	308.7		308.7
636	충청남도 부여군 부여읍 쌍북리	499-10	전	194.9		194.9
637	충청남도 부여군 부여읍 쌍북리	642-4	대	25.4		25.4
638	충청남도 부여군 부여읍 쌍북리	644-3	대	336.5		336.5



연번	소재지	지번	지목	전체면적(㎡)	지정면적(㎡)	
					세계유산구역	세계유산완충구역
639	충청남도 부여군 부여읍 쌍북리	516-8	대	119.4		119.4
640	충청남도 부여군 부여읍 쌍북리	233-4	답	179.4		179.4
641	충청남도 부여군 부여읍 쌍북리	468-16	대	347.7		347.7
642	충청남도 부여군 부여읍 쌍북리	516-33	진	18.1		18.1
643	충청남도 부여군 부여읍 쌍북리	480-1	대	232.8		232.8
644	충청남도 부여군 부여읍 쌍북리	477-5	대	92.4		92.4
645	충청남도 부여군 부여읍 쌍북리	516-30	대	204.9		204.9
646	충청남도 부여군 부여읍 쌍북리	산7	임	14,420.0	1,730.7	12,689.3
647	충청남도 부여군 부여읍 쌍북리	527-4	대	150.3		150.3
648	충청남도 부여군 부여읍 쌍북리	527-31	대	245.0		245.0
649	충청남도 부여군 부여읍 쌍북리	527-33	도	147.2		147.2
650	충청남도 부여군 부여읍 쌍북리	527-13	대	222.0		222.0
651	충청남도 부여군 부여읍 쌍북리	527-11	대	232.8		232.8
652	충청남도 부여군 부여읍 쌍북리	468-3	대	232.5		232.5
653	충청남도 부여군 부여읍 쌍북리	235-1	대	211.2		211.2
654	충청남도 부여군 부여읍 쌍북리	511-3	진	253.2		253.2
655	충청남도 부여군 부여읍 쌍북리	510-2	대	147.1		147.1
656	충청남도 부여군 부여읍 쌍북리	690-1	대	125.3		125.3
657	충청남도 부여군 부여읍 쌍북리	525-2	진	294.0		294.0
658	충청남도 부여군 부여읍 쌍북리	477-7	대	402.5		402.5
659	충청남도 부여군 부여읍 쌍북리	532-5	대	40.7		40.7
660	충청남도 부여군 부여읍 쌍북리	477-3	대	379.1		379.1
661	충청남도 부여군 부여읍 쌍북리	527-17	대	20.0		20.0
662	충청남도 부여군 부여읍 쌍북리	527-16	대	246.0		246.0
663	충청남도 부여군 부여읍 쌍북리	527-15	대	16.5		16.5
664	충청남도 부여군 부여읍 쌍북리	527-14	대	63.8		63.8
665	충청남도 부여군 부여읍 쌍북리	527-21	대	129.1		129.1
666	충청남도 부여군 부여읍 쌍북리	527-9	대	10.4		10.4
667	충청남도 부여군 부여읍 쌍북리	496-4	대	173.4		173.4
668	충청남도 부여군 부여읍 쌍북리	498-2	진	278.4		278.4
669	충청남도 부여군 부여읍 쌍북리	690-2	대	729.4		729.4
670	충청남도 부여군 부여읍 쌍북리	523-3	대	102.2		102.2
671	충청남도 부여군 부여읍 쌍북리	524-4	대	92.6		92.6
672	충청남도 부여군 부여읍 쌍북리	496-3	대	139.6		139.6
673	충청남도 부여군 부여읍 쌍북리	524-3	대	168.9		168.9
674	충청남도 부여군 부여읍 쌍북리	497-14	대	65.8		65.8
675	충청남도 부여군 부여읍 쌍북리	480-3	대	199.2		199.2
676	충청남도 부여군 부여읍 쌍북리	480-2	대	129.2		129.2
677	충청남도 부여군 부여읍 쌍북리	산17-2	임	34.8		34.8
678	충청남도 부여군 부여읍 쌍북리	477-2	대	90.1		90.1
679	충청남도 부여군 부여읍 쌍북리	527-35	대	63.9		63.9
680	충청남도 부여군 부여읍 쌍북리	527-2	대	29.1		29.1
681	충청남도 부여군 부여읍 쌍북리	480-18	도	431.0		431.0
682	충청남도 부여군 부여읍 쌍북리	480-12	진	441.7		441.7
683	충청남도 부여군 부여읍 쌍북리	497-8	진	154.0		154.0
684	충청남도 부여군 부여읍 쌍북리	496-1	대	342.2		342.2
685	충청남도 부여군 부여읍 쌍북리	497-2	대	216.6		216.6
686	충청남도 부여군 부여읍 쌍북리	692-1	대	74.6		74.6
687	충청남도 부여군 부여읍 쌍북리	629-9	대	233.1		233.1
688	충청남도 부여군 부여읍 쌍북리	629-3	대	46.3		46.3
689	충청남도 부여군 부여읍 쌍북리	478-4	대	242.8		242.8
690	충청남도 부여군 부여읍 쌍북리	629-1	대	250.8		250.8
691	충청남도 부여군 부여읍 쌍북리	629-8	대	236.4		236.4
692	충청남도 부여군 부여읍 쌍북리	632	대	205.5		205.5
693	충청남도 부여군 부여읍 쌍북리	497-3	대	741.2		741.2
694	충청남도 부여군 부여읍 쌍북리	495-1	진	737.5		737.5
695	충청남도 부여군 부여읍 쌍북리	505-2	대	2,513.2		2,513.2
696	충청남도 부여군 부여읍 쌍북리	494-7	진	751.0		751.0
697	충청남도 부여군 부여읍 쌍북리	511-5	진	166.8		166.8
698	충청남도 부여군 부여읍 쌍북리	511-2	진	272.2		272.2
699	충청남도 부여군 부여읍 쌍북리	480-20	진	189.9		189.9
700	충청남도 부여군 부여읍 쌍북리	535-2	도	75.1		75.1
701	충청남도 부여군 부여읍 쌍북리	530	대	514.7		514.7
702	충청남도 부여군 부여읍 쌍북리	478-3	대	145.6		145.6
703	충청남도 부여군 부여읍 쌍북리	503-2	도	33.3		33.3
704	충청남도 부여군 부여읍 쌍북리	496-5	대	84.4		84.4

연번	소재지	지번	지목	전체면적(m <sup>2</sup> )	지정면적(m <sup>2</sup> )	
					세계유산구역	세계유산완충구역
705	충청남도 부여군 부여읍 쌍북리	499-6	전	337.6		337.6
706	충청남도 부여군 부여읍 쌍북리	525-8	대	110.4		110.4
707	충청남도 부여군 부여읍 쌍북리	502-1	도	39.1		39.1
708	충청남도 부여군 부여읍 쌍북리	480-15	대	183.6		183.6
709	충청남도 부여군 부여읍 쌍북리	527-27	대	247.7		247.7
710	충청남도 부여군 부여읍 쌍북리	535	전	356.7		356.7
711	충청남도 부여군 부여읍 쌍북리	480-24	전	261.6		261.6
712	충청남도 부여군 부여읍 쌍북리	501-3	도	634.2		634.2
713	충청남도 부여군 부여읍 쌍북리	504-2	도	28.5		28.5
714	충청남도 부여군 부여읍 쌍북리	501-4	대	347.7		347.7
715	충청남도 부여군 부여읍 쌍북리	441-2	답	459.2		459.2
716	충청남도 부여군 부여읍 쌍북리	441-4	전	216.9		216.9
717	충청남도 부여군 부여읍 쌍북리	238-7	답	441.8		441.8
718	충청남도 부여군 부여읍 쌍북리	238-3	답	186.4		186.4
719	충청남도 부여군 부여읍 쌍북리	489	대	377.3		377.3
720	충청남도 부여군 부여읍 쌍북리	494-6	구	52.5		52.5
721	충청남도 부여군 부여읍 쌍북리	494-3	대	138.7		138.7
722	충청남도 부여군 부여읍 쌍북리	511-4	전	60.7		60.7
723	충청남도 부여군 부여읍 쌍북리	439-1	대	32.8		32.8
724	충청남도 부여군 부여읍 쌍북리	440-3	전	321.3		321.3
725	충청남도 부여군 부여읍 쌍북리	527-32	대	165.8		165.8
726	충청남도 부여군 부여읍 쌍북리	527-25	대	238.2		238.2
727	충청남도 부여군 부여읍 쌍북리	527-29	대	117.5		117.5
728	충청남도 부여군 부여읍 쌍북리	697-1	사	10.0		10.0
729	충청남도 부여군 부여읍 쌍북리	527-6	대	25.9		25.9
730	충청남도 부여군 부여읍 쌍북리	509-1	전	571.7		571.7
731	충청남도 부여군 부여읍 쌍북리	497-9	도	43.2		43.2
732	충청남도 부여군 부여읍 쌍북리	497-10	대	43.9		43.9
733	충청남도 부여군 부여읍 쌍북리	495	대	41.7		41.7
734	충청남도 부여군 부여읍 쌍북리	511-7	전	516.7		516.7
735	충청남도 부여군 부여읍 쌍북리	506-1	대	616.6		616.6
736	충청남도 부여군 부여읍 쌍북리	507-2	전	306.1		306.1
737	충청남도 부여군 부여읍 쌍북리	506-2	대	372.6		372.6
738	충청남도 부여군 부여읍 쌍북리	506-3	대	271.3		271.3
739	충청남도 부여군 부여읍 쌍북리	507-1	대	334.8		334.8
740	충청남도 부여군 부여읍 쌍북리	532-6	대	30.3		30.3
741	충청남도 부여군 부여읍 쌍북리	480-10	대	175.1		175.1
742	충청남도 부여군 부여읍 쌍북리	524-2	대	123.1		123.1
743	충청남도 부여군 부여읍 쌍북리	480-17	전	113.1		113.1
744	충청남도 부여군 부여읍 쌍북리	480-5	대	227.6		227.6
745	충청남도 부여군 부여읍 쌍북리	495-2	대	213.9		213.9
746	충청남도 부여군 부여읍 쌍북리	637	대	491.8		491.8
747	충청남도 부여군 부여읍 쌍북리	477-1	대	176.7		176.7
748	충청남도 부여군 부여읍 쌍북리	646-1	임	191.6		191.6
749	충청남도 부여군 부여읍 쌍북리	693-1	대	128.8		128.8
750	충청남도 부여군 부여읍 쌍북리	480-16	대	269.9		269.9
751	충청남도 부여군 부여읍 쌍북리	480-25	대	219.6		219.6
752	충청남도 부여군 부여읍 쌍북리	537	대	191.1		191.1
753	충청남도 부여군 부여읍 쌍북리	529	대	231.8		231.8
754	충청남도 부여군 부여읍 쌍북리	480-28	대	65.0		65.0
755	충청남도 부여군 부여읍 쌍북리	535-4	전	185.6		185.6
756	충청남도 부여군 부여읍 쌍북리	524-1	대	157.4		157.4
757	충청남도 부여군 부여읍 쌍북리	523-2	대	454.2		454.2
758	충청남도 부여군 부여읍 쌍북리	531	대	458.2		458.2
759	충청남도 부여군 부여읍 쌍북리	532-7	대	58.5		58.5
760	충청남도 부여군 부여읍 쌍북리	643-3	대	167.5		167.5
761	충청남도 부여군 부여읍 쌍북리	506-6	전	254.0		254.0
762	충청남도 부여군 부여읍 쌍북리	691	대	309.1		309.1
763	충청남도 부여군 부여읍 쌍북리	499-16	전	10.4		10.4
764	충청남도 부여군 부여읍 쌍북리	542-11	답	37.7		37.7
765	충청남도 부여군 부여읍 쌍북리	645-22	도	18.5		18.5
766	충청남도 부여군 부여읍 쌍북리	645-11	대	51.7		51.7
767	충청남도 부여군 부여읍 쌍북리	542-14	대	163.6		163.6
768	충청남도 부여군 부여읍 쌍북리	643-1	대	124.5		124.5
769	충청남도 부여군 부여읍 쌍북리	541-20	도	6.5		6.5
770	충청남도 부여군 부여읍 쌍북리	511	전	497.8		497.8

연번	소재지	지번	지목	전체면적(㎡)	지정면적(㎡)	
					세계유산구역	세계유산완충구역
771	충청남도 부여군 부여읍 쌍북리	510-3	대	303.4		303.4
772	충청남도 부여군 부여읍 쌍북리	511-1	구	88.7		88.7
773	충청남도 부여군 부여읍 쌍북리	494-9	전	759.9		759.9
774	충청남도 부여군 부여읍 쌍북리	527-18	대	192.4		192.4
775	충청남도 부여군 부여읍 쌍북리	491	대	423.2		423.2
776	충청남도 부여군 부여읍 쌍북리	480-29	대	1.0		1.0
777	충청남도 부여군 부여읍 쌍북리	527-20	대	72.5		72.5
778	충청남도 부여군 부여읍 쌍북리	527-26	대	233.9		233.9
779	충청남도 부여군 부여읍 쌍북리	504	대	294.0		294.0
780	충청남도 부여군 부여읍 쌍북리	479-3	대	0.9		0.9
781	충청남도 부여군 부여읍 쌍북리	500	대	204.3		204.3
782	충청남도 부여군 부여읍 쌍북리	635-1	도	1,358.5		183.8
783	충청남도 부여군 부여읍 쌍북리	711	도	1,342.6		630.1
784	충청남도 부여군 부여읍 쌍북리	536-2	대	510.3		510.3
785	충청남도 부여군 부여읍 쌍북리	482-5	도	16.8		16.8
786	충청남도 부여군 부여읍 쌍북리	600-1	전	95.2		95.2
787	충청남도 부여군 부여읍 쌍북리	600-12	대	5.7		5.7
788	충청남도 부여군 부여읍 쌍북리	240	대	595.2		595.2
789	충청남도 부여군 부여읍 쌍북리	243-23	대	9.7		9.7
790	충청남도 부여군 부여읍 쌍북리	644-18	답	6.4		6.4
791	충청남도 부여군 부여읍 쌍북리	494-8	전	136.0		136.0
792	충청남도 부여군 부여읍 쌍북리	715-3	학	846.5		808.8
793	충청남도 부여군 부여읍 쌍북리	468-7	대	330.4		330.4
794	충청남도 부여군 부여읍 쌍북리	490-1	전	683.8		683.8
795	충청남도 부여군 부여읍 쌍북리	468-11	대	435.8		435.8
796	충청남도 부여군 부여읍 쌍북리	510-1	전	2,910.9		2,910.9
797	충청남도 부여군 부여읍 쌍북리	494-2	전	99.8		99.8
798	충청남도 부여군 부여읍 쌍북리	494-4	대	454.9		454.9
799	충청남도 부여군 부여읍 쌍북리	468-13	전	222.1		222.1
800	충청남도 부여군 부여읍 쌍북리	715-4	도	192.4		192.4
801	충청남도 부여군 부여읍 쌍북리	468-4	대	307.2		307.2
802	충청남도 부여군 부여읍 쌍북리	228-2	학	293.5		293.5
803	충청남도 부여군 부여읍 쌍북리	527-7	대	153.9		153.9
804	충청남도 부여군 부여읍 쌍북리	500-4	대	9.7		9.7
805	충청남도 부여군 부여읍 쌍북리	232-2	답	289.2		289.2
806	충청남도 부여군 부여읍 쌍북리	493	대	188.6		188.6
807	충청남도 부여군 부여읍 쌍북리	528-2	대	120.8		120.8
808	충청남도 부여군 부여읍 쌍북리	536-4	대	180.8		180.8
809	충청남도 부여군 부여읍 쌍북리	695	대	350.3		350.3
810	충청남도 부여군 부여읍 쌍북리	525-11	대	27.7		27.7
811	충청남도 부여군 부여읍 쌍북리	600-6	대	258.4		258.4
812	충청남도 부여군 부여읍 쌍북리	505	대	143.5		143.5
813	충청남도 부여군 부여읍 쌍북리	600-7	대	390.0		390.0
814	충청남도 부여군 부여읍 쌍북리	600-9	전	86.2		86.2
815	충청남도 부여군 부여읍 쌍북리	481-5	도	9.9		9.9
816	충청남도 부여군 부여읍 쌍북리	502-2	대	223.5		223.5
817	충청남도 부여군 부여읍 쌍북리	536-3	대	43.5		43.5
818	충청남도 부여군 부여읍 쌍북리	600	대	206.0		206.0
819	충청남도 부여군 부여읍 쌍북리	525-15	대	12.3		12.3
820	충청남도 부여군 부여읍 쌍북리	696-1	대	13.9		13.9
821	충청남도 부여군 부여읍 쌍북리	583	대	222.5		222.5
822	충청남도 부여군 부여읍 쌍북리	499-17	전	9.6		9.6
823	충청남도 부여군 부여읍 쌍북리	525-12	대	62.4		62.4
824	충청남도 부여군 부여읍 쌍북리	525-13	대	137.2		137.2
825	충청남도 부여군 부여읍 쌍북리	505-5	대	151.7		151.7
826	충청남도 부여군 부여읍 쌍북리	536-1	전	341.6		341.6
827	충청남도 부여군 부여읍 쌍북리	644-17	대	34.1		34.1
828	충청남도 부여군 부여읍 쌍북리	644-4	답	566.4		566.4
829	충청남도 부여군 부여읍 쌍북리	644-10	답	106.3		106.3
830	충청남도 부여군 부여읍 쌍북리	244-8	전	162.5		162.5
831	충청남도 부여군 부여읍 쌍북리	240-9	전	9.5		9.5
832	충청남도 부여군 부여읍 쌍북리	542-5	답	131.7		131.7
833	충청남도 부여군 부여읍 쌍북리	641-11	대	225.5		225.5
834	충청남도 부여군 부여읍 쌍북리	641-5	전	199.6		199.6
835	충청남도 부여군 부여읍 쌍북리	235-3	대	57.1		57.1
836	충청남도 부여군 부여읍 쌍북리	235-2	대	169.7		169.7

연번	소재지	지번	지목	전체면적(㎡)	지정면적(㎡)	
					세계유산구역	세계유산완충구역
837	충청남도 부여군 부여읍 쌍북리	468-10	대	177.7		177.7
838	충청남도 부여군 부여읍 쌍북리	467-3	대	236.9		236.9
839	충청남도 부여군 부여읍 쌍북리	236-2	도	12.0		12.0
840	충청남도 부여군 부여읍 쌍북리	700-1	대	399.5		399.5
841	충청남도 부여군 부여읍 쌍북리	468-19	대	239.7		239.7
842	충청남도 부여군 부여읍 쌍북리	469	전	1,228.4		1,228.4
843	충청남도 부여군 부여읍 쌍북리	440	전	133.7		133.7
844	충청남도 부여군 부여읍 쌍북리	525-7	대	1.8		1.8
845	충청남도 부여군 부여읍 쌍북리	480-19	전	183.5		183.5
846	충청남도 부여군 부여읍 쌍북리	496-2	대	641.6		641.6
847	충청남도 부여군 부여읍 쌍북리	490-2	대	76.5		76.5
848	충청남도 부여군 부여읍 쌍북리	494-5	전	642.5		642.5
849	충청남도 부여군 부여읍 쌍북리	494-1	전	1,270.4		1,270.4
850	충청남도 부여군 부여읍 쌍북리	480-14	대	179.0		179.0
851	충청남도 부여군 부여읍 쌍북리	715-10	도	9.9		9.9
852	충청남도 부여군 부여읍 쌍북리	499-15	대	69.7		69.7
853	충청남도 부여군 부여읍 쌍북리	531-1	대	205.8		205.8
854	충청남도 부여군 부여읍 쌍북리	480-26	전	158.5		158.5
855	충청남도 부여군 부여읍 쌍북리	715-12	도	18.3		18.3
856	충청남도 부여군 부여읍 쌍북리	541-15	도	46.4		46.4
857	충청남도 부여군 부여읍 쌍북리	506-5	전	362.9		362.9
858	충청남도 부여군 부여읍 쌍북리	480-7	대	287.0		287.0
859	충청남도 부여군 부여읍 쌍북리	477	학	8,256.2		8,256.2
860	충청남도 부여군 부여읍 쌍북리	468-12	전	455.6		455.6
861	충청남도 부여군 부여읍 쌍북리	232-1	답	166.4		166.4
862	충청남도 부여군 부여읍 쌍북리	232-3	답	681.8		681.8
863	충청남도 부여군 부여읍 쌍북리	228-1	학	9,300.2		9,300.2
864	충청남도 부여군 부여읍 쌍북리	234-4	대	130.3		130.3
865	충청남도 부여군 부여읍 쌍북리	234-6	대	537.0		537.0
866	충청남도 부여군 부여읍 쌍북리	444-1	답	646.0		646.0
867	충청남도 부여군 부여읍 쌍북리	433-4	수	3,313.4		88.5
868	충청남도 부여군 부여읍 쌍북리	444-3	답	189.3		189.3
869	충청남도 부여군 부여읍 쌍북리	528-1	대	689.0		689.0
870	충청남도 부여군 부여읍 쌍북리	542-16	대	218.8		218.8
871	충청남도 부여군 부여읍 쌍북리	542-1	도	34.5		34.5
872	충청남도 부여군 부여읍 쌍북리	526	대	802.1		802.1
873	충청남도 부여군 부여읍 쌍북리	525-3	대	475.8		475.8
874	충청남도 부여군 부여읍 쌍북리	527-19	대	134.4		134.4
875	충청남도 부여군 부여읍 쌍북리	527-3	대	233.0		233.0
876	충청남도 부여군 부여읍 쌍북리	600-11	전	100.1		100.1
877	충청남도 부여군 부여읍 쌍북리	600-10	전	90.5		90.5
878	충청남도 부여군 부여읍 쌍북리	629-2	대	173.3		173.3
879	충청남도 부여군 부여읍 쌍북리	501-2	대	50.5		50.5
880	충청남도 부여군 부여읍 쌍북리	480-21	대	196.3		196.3
881	충청남도 부여군 부여읍 쌍북리	480-11	대	93.3		93.3
882	충청남도 부여군 부여읍 쌍북리	506-4	전	226.1		226.1
883	충청남도 부여군 부여읍 쌍북리	236-4	대	65.7		65.7
884	충청남도 부여군 부여읍 쌍북리	234-12	대	34.8		34.8
885	충청남도 부여군 부여읍 쌍북리	234-8	대	23.8		23.8
886	충청남도 부여군 부여읍 쌍북리	235-4	대	322.7		322.7
887	충청남도 부여군 부여읍 쌍북리	442-4	답	3.4		3.4
888	충청남도 부여군 부여읍 쌍북리	468-5	대	819.6		819.6
889	충청남도 부여군 부여읍 쌍북리	675-1	임	103.8	103.8	
890	충청남도 부여군 부여읍 쌍북리	463-1	임	106.3	106.3	
891	충청남도 부여군 부여읍 쌍북리	463-3	전	237.9	237.9	
892	충청남도 부여군 부여읍 쌍북리	463-2	전	391.9	391.9	
893	충청남도 부여군 부여읍 쌍북리	234-10	대	16.4		16.4
894	충청남도 부여군 부여읍 쌍북리	645-26	대	318.2		318.2
895	충청남도 부여군 부여읍 쌍북리	463	전	1,871.5	1,871.5	
896	충청남도 부여군 부여읍 쌍북리	699	대	337.9		337.9
897	충청남도 부여군 부여읍 쌍북리	499-18	대	13.7		13.7
898	충청남도 부여군 부여읍 쌍북리	499-4	대	182.8		182.8
899	충청남도 부여군 부여읍 쌍북리	533-2	전	223.7		223.7
900	충청남도 부여군 부여읍 쌍북리	231	학	161.5		161.5
901	충청남도 부여군 부여읍 쌍북리	231-1	학	22.0		22.0
902	충청남도 부여군 부여읍 쌍북리	497-4	대	346.5		346.5

연번	소재지	지번	지목	전체면적(㎡)	지정면적(㎡)	
					세계유산구역	세계유산완충구역
903	충청남도 부여군 부여읍 쌍북리	535-5	도	260.5		260.5
904	충청남도 부여군 부여읍 쌍북리	600-8	대	143.4		143.4
905	충청남도 부여군 부여읍 쌍북리	276-1	대	358.6		358.6
906	충청남도 부여군 부여읍 쌍북리	237-1	임	108.8		108.8
907	충청남도 부여군 부여읍 쌍북리	443-3	대	1,617.7		1,617.7
908	충청남도 부여군 부여읍 쌍북리	508-1	구	163.9		163.9
909	충청남도 부여군 부여읍 쌍북리	525-16	대	25.6		25.6
910	충청남도 부여군 부여읍 쌍북리	525-9	대	68.3		68.3
911	충청남도 부여군 부여읍 쌍북리	525-17	대	47.5		47.5
912	충청남도 부여군 부여읍 쌍북리	600-3	전	159.3		159.3
913	충청남도 부여군 부여읍 쌍북리	600-4	전	89.5		89.5
914	충청남도 부여군 부여읍 쌍북리	697	사	871.2		871.2
915	충청남도 부여군 부여읍 쌍북리	645-28	도	6.1		6.1
916	충청남도 부여군 부여읍 쌍북리	642-12	대	58.1		58.1
917	충청남도 부여군 부여읍 쌍북리	525-1	대	1,409.1		1,409.1
918	충청남도 부여군 부여읍 쌍북리	645-29	대	7.6		7.6
919	충청남도 부여군 부여읍 쌍북리	645-16	대	155.9		155.9
920	충청남도 부여군 부여읍 쌍북리	465	답	1,793.3		1,793.3
921	충청남도 부여군 부여읍 쌍북리	645-1	대	179.1		179.1
922	충청남도 부여군 부여읍 쌍북리	542-41	대	23.4		23.4
923	충청남도 부여군 부여읍 쌍북리	542-9	대	199.2		199.2
924	충청남도 부여군 부여읍 쌍북리	산10-7	임	1,540.4		1,540.4
925	충청남도 부여군 부여읍 쌍북리	495-3	대	353.6		353.6
926	충청남도 부여군 부여읍 쌍북리	499-9	대	177.0		177.0
927	충청남도 부여군 부여읍 쌍북리	516-31	대	198.0		198.0
928	충청남도 부여군 부여읍 쌍북리	산8-2	임	54,611.2	623.1	53,988.1
929	충청남도 부여군 부여읍 쌍북리	233-5	답	401.1		401.1
930	충청남도 부여군 부여읍 쌍북리	276-3	대	889.4		889.4
931	충청남도 부여군 부여읍 쌍북리	238-10	답	289.7		289.7
932	충청남도 부여군 부여읍 쌍북리	448-12	수	1,830.3	135.0	1,695.3
933	충청남도 부여군 부여읍 쌍북리	446-4	천	179.7		141.4
934	충청남도 부여군 부여읍 쌍북리	497-13	전	0.5		0.5
935	충청남도 부여군 부여읍 쌍북리	236-1	대	414.6		414.6
936	충청남도 부여군 부여읍 쌍북리	642-2	도	103.6		103.6
937	충청남도 부여군 부여읍 쌍북리	641-2	도	218.6		218.6
938	충청남도 부여군 부여읍 쌍북리	460-2	임	369.7	369.7	
939	충청남도 부여군 부여읍 쌍북리	467-2	대	362.7		362.7
940	충청남도 부여군 부여읍 쌍북리	685	답	230.5	230.5	
941	충청남도 부여군 부여읍 쌍북리	439	대	1,206.5		1,206.5
942	충청남도 부여군 부여읍 쌍북리	454	전	162.7	162.7	
943	충청남도 부여군 부여읍 쌍북리	678	답	5,586.9	5,586.9	
944	충청남도 부여군 부여읍 쌍북리	244-5	전	1,538.6		1,538.6
945	충청남도 부여군 부여읍 쌍북리	510-4	대	294.3		294.3
946	충청남도 부여군 부여읍 쌍북리	494	전	1,022.6		1,022.6
947	충청남도 부여군 부여읍 쌍북리	510-5	대	262.0		262.0
948	충청남도 부여군 부여읍 쌍북리	642-6	대	182.3		182.3
949	충청남도 부여군 부여읍 쌍북리	509-2	전	644.7		644.7
950	충청남도 부여군 부여읍 쌍북리	516-4	대	188.5		188.5
951	충청남도 부여군 부여읍 쌍북리	516-16	전	159.1		159.1
952	충청남도 부여군 부여읍 쌍북리	516-7	전	974.0		974.0
953	충청남도 부여군 부여읍 쌍북리	516-18	대	192.7		192.7
954	충청남도 부여군 부여읍 쌍북리	646-4	임	764.3		764.3
955	충청남도 부여군 부여읍 쌍북리	467-5	대	623.9		623.9
956	충청남도 부여군 부여읍 쌍북리	467-4	대	294.8		294.8
957	충청남도 부여군 부여읍 쌍북리	459	임	864.4	825.0	39.4
958	충청남도 부여군 부여읍 쌍북리	산8-27	임	807.6		807.6
959	충청남도 부여군 부여읍 쌍북리	240-1	전	406.1		406.1
960	충청남도 부여군 부여읍 쌍북리	457	답	198.4	198.4	
961	충청남도 부여군 부여읍 쌍북리	244-7	전	129.0		129.0
962	충청남도 부여군 부여읍 쌍북리	680	답	278.2	278.2	
963	충청남도 부여군 부여읍 쌍북리	244-4	전	190.8		190.8
964	충청남도 부여군 부여읍 쌍북리	455	답	852.1	852.1	
965	충청남도 부여군 부여읍 쌍북리	456	답	233.5	233.5	
966	충청남도 부여군 부여읍 쌍북리	467-1	대	957.2		957.2
967	충청남도 부여군 부여읍 쌍북리	산10-5	임	1,971.3		1,971.3
968	충청남도 부여군 부여읍 쌍북리	516-17	전	48.9		48.9

연번	소재지	지번	지목	전체면적(㎡)	지정면적(㎡)	
					세계유산구역	세계유산완충구역
969	충청남도 부여군 부여읍 쌍북리	508-2	전	172.1		172.1
970	충청남도 부여군 부여읍 쌍북리	516-6	전	165.8		165.8
971	충청남도 부여군 부여읍 쌍북리	668	임	310.7		310.7
972	충청남도 부여군 부여읍 쌍북리	516-19	대	148.0		148.0
973	충청남도 부여군 부여읍 쌍북리	469-1	전	3,752.4		3,752.4
974	충청남도 부여군 부여읍 쌍북리	674	전	122.1	122.1	
975	충청남도 부여군 부여읍 쌍북리	234-1	대	279.1		279.1
976	충청남도 부여군 부여읍 쌍북리	677	답	232.7	232.7	
977	충청남도 부여군 부여읍 쌍북리	676	답	218.1	218.1	
978	충청남도 부여군 부여읍 쌍북리	465-1	전	1,915.8		1,915.8
979	충청남도 부여군 부여읍 쌍북리	675	답	1,102.6	1,102.6	
980	충청남도 부여군 부여읍 쌍북리	238-2	답	2,075.7		2,075.7
981	충청남도 부여군 부여읍 쌍북리	산5-1	임	391.6		391.6
982	충청남도 부여군 부여읍 쌍북리	239	전	155.2		155.2
983	충청남도 부여군 부여읍 쌍북리	462	임	529.8	529.8	
984	충청남도 부여군 부여읍 쌍북리	464	답	649.9	649.9	
985	충청남도 부여군 부여읍 쌍북리	234-3	전	646.2		646.2
986	충청남도 부여군 부여읍 쌍북리	산2	임	192.4	192.4	
987	충청남도 부여군 부여읍 쌍북리	684	답	842.1	842.1	
988	충청남도 부여군 부여읍 쌍북리	527-23	대	118.9		118.9
989	충청남도 부여군 부여읍 쌍북리	586	대	164.7		164.7
990	충청남도 부여군 부여읍 쌍북리	532-1	대	135.6		135.6
991	충청남도 부여군 부여읍 쌍북리	532-4	대	87.6		87.6
992	충청남도 부여군 부여읍 쌍북리	497-6	대	245.0		245.0
993	충청남도 부여군 부여읍 쌍북리	516-32	대	116.4		116.4
994	충청남도 부여군 부여읍 쌍북리	642-10	답	49.5		49.5
995	충청남도 부여군 부여읍 쌍북리	645-23	도	6.8		6.8
996	충청남도 부여군 부여읍 쌍북리	645-21	도	161.7		161.7
997	충청남도 부여군 부여읍 쌍북리	645-27	도	58.4		58.4
998	충청남도 부여군 부여읍 쌍북리	645-20	대	94.8		94.8
999	충청남도 부여군 부여읍 쌍북리	645-5	대	186.2		186.2
1000	충청남도 부여군 부여읍 쌍북리	645-18	대	167.6		167.6
1001	충청남도 부여군 부여읍 쌍북리	641-1	도	619.1		619.1
1002	충청남도 부여군 부여읍 쌍북리	645-15	대	212.8		212.8
1003	충청남도 부여군 부여읍 쌍북리	645-17	대	89.5		89.5
1004	충청남도 부여군 부여읍 쌍북리	640	대	142.2		142.2
1005	충청남도 부여군 부여읍 쌍북리	639-1	대	490.8		490.8
1006	충청남도 부여군 부여읍 쌍북리	516-20	전	199.3		199.3
1007	충청남도 부여군 부여읍 쌍북리	646-78	임	36.7		36.7
1008	충청남도 부여군 부여읍 쌍북리	516-13	전	218.0		218.0
1009	충청남도 부여군 부여읍 쌍북리	646-2	임	42.7		42.7
1010	충청남도 부여군 부여읍 쌍북리	646-76	임	66.4		66.4
1011	충청남도 부여군 부여읍 쌍북리	646-5	임	78.7		78.7
1012	충청남도 부여군 부여읍 쌍북리	532-2	대	109.9		109.9
1013	충청남도 부여군 부여읍 쌍북리	497-5	전	263.3		263.3
1014	충청남도 부여군 부여읍 쌍북리	523-4	대	60.4		60.4
1015	충청남도 부여군 부여읍 쌍북리	523-1	대	275.8		275.8
1016	충청남도 부여군 부여읍 쌍북리	499-7	대	165.8		165.8
1017	충청남도 부여군 부여읍 쌍북리	642-11	대	138.3		138.3
1018	충청남도 부여군 부여읍 쌍북리	642-13	답	119.2		119.2
1019	충청남도 부여군 부여읍 쌍북리	542-30	도	351.4		337.4
1020	충청남도 부여군 부여읍 쌍북리	527-10	대	14.9		14.9
1021	충청남도 부여군 부여읍 쌍북리	527-12	대	15.3		15.3
1022	충청남도 부여군 부여읍 쌍북리	641-3	대	77.8		77.8
1023	충청남도 부여군 부여읍 쌍북리	638	대	3,592.0		3,592.0
1024	충청남도 부여군 부여읍 쌍북리	645-19	대	192.9		192.9
1025	충청남도 부여군 부여읍 쌍북리	542-27	도	286.4		286.4
1026	충청남도 부여군 부여읍 쌍북리	산17-1	임	1,886.2		1,886.2
1027	충청남도 부여군 부여읍 쌍북리	646-77	임	152.9		152.9
1028	충청남도 부여군 부여읍 쌍북리	516-5	대	25.0		25.0
1029	충청남도 부여군 부여읍 쌍북리	516-22	전	371.7		371.7
1030	충청남도 부여군 부여읍 쌍북리	9999-9446	임	709.0		709.0
1031	충청남도 부여군 부여읍 쌍북리	244-2	대	144.1		144.1
1032	충청남도 부여군 부여읍 쌍북리	산1	임	2,929.8		2,929.8
1033	충청남도 부여군 부여읍 쌍북리	689	사	353.4		353.4
1034	충청남도 부여군 부여읍 쌍북리	450	수	12,618.0	6,685.4	5,932.6

연번	소재지	지번	지목	전체면적(㎡)	지정면적(㎡)	
					세계유산구역	세계유산완충구역
1035	충청남도 부여군 부여읍 쌍북리	산8-13	임	232.1		232.1
1036	충청남도 부여군 부여읍 쌍북리	468-1	전	436.5		436.5
1037	충청남도 부여군 부여읍 쌍북리	산12-3	임	611.8		611.8
1038	충청남도 부여군 부여읍 쌍북리	514	임	78.5		78.5
1039	충청남도 부여군 부여읍 쌍북리	669	임	1,654.6	550.0	1,104.6
1040	충청남도 부여군 부여읍 쌍북리	644-16	대	204.4		204.4
1041	충청남도 부여군 부여읍 쌍북리	644-11	대	282.4		282.4
1042	충청남도 부여군 부여읍 쌍북리	644-6	대	134.2		134.2
1043	충청남도 부여군 부여읍 쌍북리	673	전	230.0	230.0	
1044	충청남도 부여군 부여읍 쌍북리	672	답	670.9	670.9	
1045	충청남도 부여군 부여읍 쌍북리	671	답	653.5	653.5	
1046	충청남도 부여군 부여읍 쌍북리	241	답	1,466.8		1,466.8
1047	충청남도 부여군 부여읍 쌍북리	241-1	전	943.9		943.9
1048	충청남도 부여군 부여읍 쌍북리	446-3	채	343.2		150.5
1049	충청남도 부여군 부여읍 쌍북리	산5-4	임	2,672.4	868.4	1,804.0
1050	충청남도 부여군 부여읍 쌍북리	산5-2	임	6,132.9	1,629.2	4,503.7
1051	충청남도 부여군 부여읍 쌍북리	443-2	대	672.9		672.9
1052	충청남도 부여군 부여읍 쌍북리	516-1	임	674.6		674.6
1053	충청남도 부여군 부여읍 쌍북리	512	전	976.5		976.5
1054	충청남도 부여군 부여읍 쌍북리	513	대	453.2		453.2
1055	충청남도 부여군 부여읍 쌍북리	515	대	475.4		475.4
1056	충청남도 부여군 부여읍 쌍북리	237	대	182.4		182.4
1057	충청남도 부여군 부여읍 쌍북리	461	임	362.5	362.5	
1058	충청남도 부여군 부여읍 쌍북리	459-3	임	4,839.2	731.6	4,107.6
1059	충청남도 부여군 부여읍 쌍북리	670	임	3,048.9	3,048.9	
1060	충청남도 부여군 부여읍 쌍북리	243-22	전	51.5		51.5
1061	충청남도 부여군 부여읍 쌍북리	산8-23	임	3,505.1		3,505.1
1062	충청남도 부여군 부여읍 쌍북리	687	답	349.0	349.0	
1063	충청남도 부여군 부여읍 쌍북리	453	답	1,673.7	1,673.7	
1064	충청남도 부여군 부여읍 쌍북리	442-2	대	1,228.4		1,228.4
1065	충청남도 부여군 부여읍 쌍북리	산6	임	10,894.2	1,996.0	8,898.2
1066	충청남도 부여군 부여읍 쌍북리	516-3	임	149.9		149.9
1067	충청남도 부여군 부여읍 쌍북리	460-1	임	355.4	355.4	
1068	충청남도 부여군 부여읍 쌍북리	243-7	전	129.7		129.7
1069	충청남도 부여군 부여읍 쌍북리	458	전	843.0	843.0	
1070	충청남도 부여군 부여읍 쌍북리	681	답	1,094.8	1,094.8	
1071	충청남도 부여군 부여읍 쌍북리	438-2	대	170.8		170.8
1072	충청남도 부여군 부여읍 쌍북리	438	대	345.1		345.1
1073	충청남도 부여군 부여읍 쌍북리	683	답	125.9	125.9	
1074	충청남도 부여군 부여읍 쌍북리	646-79	전	315.8		315.8
1075	충청남도 부여군 부여읍 쌍북리	516-10	전	74.9		74.9
1076	충청남도 부여군 부여읍 쌍북리	645-10	대	11.1		11.1
1077	충청남도 부여군 부여읍 쌍북리	641-6	대	403.3		403.3
1078	충청남도 부여군 부여읍 쌍북리	682	답	646.0	646.0	
1079	충청남도 부여군 부여읍 쌍북리	436-3	임	168.3		168.3
1080	충청남도 부여군 부여읍 쌍북리	441-1	전	1,755.7		1,755.7
1081	충청남도 부여군 부여읍 쌍북리	642-5	대	201.6		201.6
1082	충청남도 부여군 부여읍 쌍북리	9999-9924	임	15.7		15.7
1083	충청남도 부여군 부여읍 쌍북리	692	대	184.8		184.8
1084	충청남도 부여군 부여읍 쌍북리	499-5	전	187.8		187.8
1085	충청남도 부여군 부여읍 쌍북리	525-4	대	237.8		237.8
1086	충청남도 부여군 부여읍 쌍북리	479-1	대	155.7		155.7
1087	충청남도 부여군 부여읍 쌍북리	693	대	169.8		169.8
1088	충청남도 부여군 부여읍 쌍북리	481-3	대	402.1		402.1
1089	충청남도 부여군 부여읍 쌍북리	696	대	359.9		359.9
1090	충청남도 부여군 부여읍 쌍북리	502-3	대	27.3		27.3
1091	충청남도 부여군 부여읍 쌍북리	480-6	대	122.9		122.9
1092	충청남도 부여군 부여읍 쌍북리	481-1	대	435.2		435.2
1093	충청남도 부여군 부여읍 쌍북리	502	대	214.3		214.3
1094	충청남도 부여군 부여읍 쌍북리	525-14	대	58.9		58.9
1095	충청남도 부여군 부여읍 쌍북리	503	대	311.7		311.7
1096	충청남도 부여군 부여읍 쌍북리	500-3	도	92.0		92.0
1097	충청남도 부여군 부여읍 쌍북리	504-3	대	98.6		98.6
1098	충청남도 부여군 부여읍 쌍북리	516-21	전	86.1		86.1
1099	충청남도 부여군 부여읍 쌍북리	646-6	임	765.5		765.5
1100	충청남도 부여군 부여읍 쌍북리	516-12	전	145.4		145.4

연번	소재지	지번	지목	전체면적(㎡)	지정면적(㎡)	
					세계유산구역	세계유산완충구역
1101	충청남도 부여군 부여읍 쌍북리	516-26	도	15.1		15.1
1102	충청남도 부여군 부여읍 쌍북리	667	임	167.1		167.1
1103	충청남도 부여군 부여읍 쌍북리	679	답	2,303.0	2,303.0	
1104	충청남도 부여군 부여읍 쌍북리	492-1	대	12.4		12.4
1105	충청남도 부여군 부여읍 쌍북리	492-2	대	307.0		307.0
1106	충청남도 부여군 부여읍 쌍북리	산8-12	임	658.0		658.0
1107	충청남도 부여군 부여읍 쌍북리	492-3	대	292.4		292.4
1108	충청남도 부여군 부여읍 쌍북리	642-7	대	229.3		229.3
1109	충청남도 부여군 부여읍 쌍북리	641-7	대	200.7		200.7
1110	충청남도 부여군 부여읍 쌍북리	644-13	대	85.0		85.0
1111	충청남도 부여군 부여읍 쌍북리	641-4	대	201.2		201.2
1112	충청남도 부여군 부여읍 쌍북리	527-34	대	9.0		9.0
1113	충청남도 부여군 부여읍 쌍북리	535-3	전	197.8		197.8
1114	충청남도 부여군 부여읍 쌍북리	525-5	대	55.2		55.2
1115	충청남도 부여군 부여읍 쌍북리	480-4	대	378.4		378.4
1116	충청남도 부여군 부여읍 쌍북리	629-7	대	161.6		161.6
1117	충청남도 부여군 부여읍 쌍북리	499-11	전	168.2		168.2
1118	충청남도 부여군 부여읍 쌍북리	629-6	대	167.8		167.8
1119	충청남도 부여군 부여읍 쌍북리	442-3	대	972.1		972.1
1120	충청남도 부여군 부여읍 쌍북리	686	답	178.9	178.9	
1121	충청남도 부여군 부여읍 쌍북리	600-2	전	156.6		156.6
1122	충청남도 부여군 부여읍 쌍북리	583-12	대	223.5		223.5
1123	충청남도 부여군 부여읍 쌍북리	583-11	대	239.6		239.6
1124	충청남도 부여군 부여읍 쌍북리	503-3	대	161.5		161.5
1125	충청남도 부여군 부여읍 쌍북리	583-10	대	235.3		235.3
1126	충청남도 부여군 부여읍 쌍북리	698	대	505.2		505.2
1127	충청남도 부여군 부여읍 쌍북리	516-11	전	689.8		689.8
1128	충청남도 부여군 부여읍 쌍북리	505-1	전	1,402.5		1,402.5
1129	충청남도 부여군 부여읍 쌍북리	516-14	전	389.7		389.7
1130	충청남도 부여군 부여읍 쌍북리	516-23	대	49.4		49.4
1131	충청남도 부여군 부여읍 쌍북리	516-27	전	13.0		13.0
1132	충청남도 부여군 부여읍 쌍북리	516-24	대	105.9		105.9
1133	충청남도 부여군 부여읍 쌍북리	646-3	임	148.5		148.5
1134	충청남도 부여군 부여읍 쌍북리	512-1	임	199.9		199.9
1135	충청남도 부여군 부여읍 쌍북리	산12-1	임	2,508.2		2,508.2
1136	충청남도 부여군 부여읍 쌍북리	512-2	전	646.5		646.5
1137	충청남도 부여군 부여읍 쌍북리	492-4	전	784.1		784.1
1138	충청남도 부여군 부여읍 쌍북리	542-28	도	325.3		325.3
1139	충청남도 부여군 부여읍 쌍북리	542-3	도	136.2		136.2
1140	충청남도 부여군 부여읍 쌍북리	644-7	대	139.5		139.5
1141	충청남도 부여군 부여읍 쌍북리	601-2	도	1,884.3		1,884.3
1142	충청남도 부여군 부여읍 쌍북리	644-2	도	569.5		569.5
1143	충청남도 부여군 부여읍 쌍북리	506-7	전	57.4		57.4
1144	충청남도 부여군 부여읍 쌍북리	242-4	전	2,879.5		2,879.5
1145	충청남도 부여군 부여읍 쌍북리	238-1	전	1,112.4		1,112.4
1146	충청남도 부여군 부여읍 쌍북리	243-15	대	1,079.9		1,079.9
1147	충청남도 부여군 부여읍 쌍북리	634	대	1,351.9		1,351.9
1148	충청남도 부여군 부여읍 쌍북리	634-1	대	730.4		730.4
1149	충청남도 부여군 부여읍 쌍북리	641-10	대	367.6		367.6
1150	충청남도 부여군 부여읍 쌍북리	233-2	대	525.0		525.0
1151	충청남도 부여군 부여읍 쌍북리	233-7	답	32.6		32.6
1152	충청남도 부여군 부여읍 쌍북리	233-1	전	680.0		680.0
1153	충청남도 부여군 부여읍 쌍북리	242-2	대	628.9		628.9
1154	충청남도 부여군 부여읍 쌍북리	450-4	임	1,420.3	340.8	1,079.5
1155	충청남도 부여군 부여읍 쌍북리	450-3	임	99.1		99.1
1156	충청남도 부여군 부여읍 쌍북리	459-1	임	24,126.8	17,199.3	6,927.5
1157	충청남도 부여군 부여읍 쌍북리	459-6	임	2,875.6	671.8	2,203.8
1158	충청남도 부여군 부여읍 쌍북리	459-5	임	11,482.5	4,491.5	6,991.0
1159	충청남도 부여군 부여읍 쌍북리	459-2	임	9,193.1	1,517.8	7,675.3
1160	충청남도 부여군 부여읍 쌍북리	459-4	임	6,715.1	6,629.3	85.8
1161	충청남도 부여군 부여읍 쌍북리	468-17	대	336.9		336.9
1162	충청남도 부여군 부여읍 쌍북리	441-5	도	102.3		102.3
1163	충청남도 부여군 부여읍 쌍북리	443-4	도	11.7		11.7
1164	충청남도 부여군 부여읍 쌍북리	444-4	도	142.2		142.2
1165	충청남도 부여군 부여읍 쌍북리	480-23	대	195.8		195.8
1166	충청남도 부여군 부여읍 쌍북리	678-2	임	389,944.6	327,137.8	62,806.8



연번	소재지	지번	지목	전체면적(m <sup>2</sup> )	지정면적(m <sup>2</sup> )	
					세계유산구역	세계유산완충구역
1167	충청남도 부여군 부여읍 쌍북리	산8-5	임	6,085.1		6,085.1
1168	충청남도 부여군 부여읍 쌍북리	산8-31	임	11,529.4	330.0	11,199.4
1169	충청남도 부여군 부여읍 쌍북리	678-1	임	396.8	396.8	
1170	충청남도 부여군 부여읍 쌍북리	450-2	임	789.2	561.1	228.1
1171	충청남도 부여군 부여읍 쌍북리	240-6	대	348.4		348.4
1172	충청남도 부여군 부여읍 쌍북리	산17-5	임	508.3		508.3
1173	충청남도 부여군 부여읍 쌍북리	542-8	대	193.8		193.8
1174	충청남도 부여군 부여읍 쌍북리	646-10	학	26,401.9		26,401.9
1175	충청남도 부여군 부여읍 쌍북리	641-8	대	241.4		241.4
1176	충청남도 부여군 부여읍 쌍북리	468-9	대	402.2		402.2
1177	충청남도 부여군 부여읍 쌍북리	443-1	제	58.0		58.0
1178	충청남도 부여군 부여읍 쌍북리	542-4	대	311.2		311.2
1179	충청남도 부여군 부여읍 쌍북리	600-5	대	178.4		178.4
1180	충청남도 부여군 부여읍 쌍북리	715-1	도	10,951.5		5,612.4
1181	충청남도 부여군 부여읍 쌍북리	715-32	도	32.9		32.9
1182	충청남도 부여군 부여읍 쌍북리	715-33	도	239.3		239.3
1183	충청남도 부여군 부여읍 쌍북리	715-34	도	148.0		148.0
1184	충청남도 부여군 부여읍 쌍북리	715-5	도	10,285.2		339.6
1185	충청남도 부여군 부여읍 쌍북리	542-18	대	157.3		157.3
1186	충청남도 부여군 부여읍 쌍북리	723-1	천	4,167.0		1,893.1
1187	충청남도 부여군 부여읍 쌍북리	449	전	2,738.4		2,738.4
1188	충청남도 부여군 부여읍 쌍북리	723	천	1,338.6		1,338.6
1189	충청남도 부여군 부여읍 정동리	995	도	2,056.9		1,072.4
1190	충청남도 부여군 부여읍 정동리	996	천	698,749.6		3,678.2
1191	충청남도 부여군 부여읍 정동리	977-6	천	5,538.5		2,293.4

#### 4) 정립사지

연번	소재지	지번	지목	전체면적(m <sup>2</sup> )	지정면적(m <sup>2</sup> )	
					세계유산구역	세계유산완충구역
1	충청남도 부여군 부여읍 구아리	439	도	101,124.4		2,944.2
2	충청남도 부여군 부여읍 동남리	283	사	1,807.3	50.8	1,756.5
3	충청남도 부여군 부여읍 동남리	358	사	1,953.3	74.8	1,878.5
4	충청남도 부여군 부여읍 동남리	364	사	3,259.2		3,259.2
5	충청남도 부여군 부여읍 동남리	360	사	1,966.5	60.9	1,905.6
6	충청남도 부여군 부여읍 동남리	254	사	11,182.7	8,724.2	2,458.5
7	충청남도 부여군 부여읍 동남리	429-6	도	235.0		166.6
8	충청남도 부여군 부여읍 동남리	424-1	도	102.0		66.2
9	충청남도 부여군 부여읍 동남리	432-4	도	710.1		710.1
10	충청남도 부여군 부여읍 동남리	430-5	도	286.6		286.6
11	충청남도 부여군 부여읍 동남리	430-3	도	603.4		591.9
12	충청남도 부여군 부여읍 동남리	396	사	923.5		923.5
13	충청남도 부여군 부여읍 동남리	378-1	사	1,811.0		1,811.0
14	충청남도 부여군 부여읍 동남리	457-1	대	102.0		0.3
15	충청남도 부여군 부여읍 동남리	429-5	도	152.0		105.6
16	충청남도 부여군 부여읍 동남리	423-3	답	80.4		80.4
17	충청남도 부여군 부여읍 동남리	765-1	도	39,774.7		9,866.8
18	충청남도 부여군 부여읍 동남리	412	사	3,078.2		3,078.2
19	충청남도 부여군 부여읍 동남리	9-9	대	11,598.7		18.1
20	충청남도 부여군 부여읍 동남리	401	사	2,588.2		2,588.2
21	충청남도 부여군 부여읍 동남리	384	사	22,259.9	6,289.4	15,970.5
22	충청남도 부여군 부여읍 동남리	338	사	3,636.9		3,636.9
23	충청남도 부여군 부여읍 동남리	370	사	2,261.2		2,261.2
24	충청남도 부여군 부여읍 동남리	397	대	1,123.4		1,123.4
25	충청남도 부여군 부여읍 동남리	373	사	3,063.6		3,063.6
26	충청남도 부여군 부여읍 동남리	465-2	대	7.0		1.2
27	충청남도 부여군 부여읍 동남리	457-3	도	299.7		299.7
28	충청남도 부여군 부여읍 동남리	403-2	도	216.1		216.1
29	충청남도 부여군 부여읍 동남리	404-3	답	245.3		245.3
30	충청남도 부여군 부여읍 동남리	9-33	대	341.3		23.9
31	충청남도 부여군 부여읍 동남리	406-4	답	23.0		0.6
32	충청남도 부여군 부여읍 동남리	405-2	전	66.0		63.1
33	충청남도 부여군 부여읍 동남리	9-6	도	980.9		839.0
34	충청남도 부여군 부여읍 동남리	754-4	도	68.6		6.4
35	충청남도 부여군 부여읍 동남리	14-2	도	632.1		4.9
36	충청남도 부여군 부여읍 동남리	404-2	전	119.0		110.2

연번	소재지	지번	지목	전체면적(m <sup>2</sup> )	지정면적(m <sup>2</sup> )	
					세계유산구역	세계유산완충구역
37	충청남도 부여군 부여읍 동남리	408-1	도	137.6		137.6
38	충청남도 부여군 부여읍 동남리	423-2	도	103.3		103.3
39	충청남도 부여군 부여읍 동남리	425-2	도	433.6		433.6
40	충청남도 부여군 부여읍 동남리	765-36	도	4,034.4		1,581.1
41	충청남도 부여군 부여읍 동남리	457-5	도	3.0		1.7
42	충청남도 부여군 부여읍 동남리	457-4	대	261.0		0.3
43	충청남도 부여군 부여읍 동남리	458-1	도	888.5		888.5
44	충청남도 부여군 부여읍 동남리	458-3	도	16.2		16.2
45	충청남도 부여군 부여읍 동남리	403-1	대	7.0		7.0
46	충청남도 부여군 부여읍 동남리	427-2	도	56.0		44.5
47	충청남도 부여군 부여읍 동남리	426-2	도	79.0		61.6
48	충청남도 부여군 부여읍 동남리	426-3	도	23.0		1.6

5) 능산리고분군

연번	소재지	지번	지목	전체면적(m <sup>2</sup> )	지정면적(m <sup>2</sup> )	
					세계유산구역	세계유산완충구역
1	충청남도 부여군 부여읍 능산리	394-1	사	2,546.1		105.0
2	충청남도 부여군 부여읍 능산리	산18-7	도	2,206.1		142.0
3	충청남도 부여군 부여읍 능산리	549-11	도	10.3		10.3
4	충청남도 부여군 부여읍 능산리	394-2	사	1,988.1		1.0
5	충청남도 부여군 부여읍 능산리	406-8	답	843.2		27.4
6	충청남도 부여군 부여읍 능산리	388-2	전	61.8		61.8
7	충청남도 부여군 부여읍 능산리	388-4	도	244.3		244.3
8	충청남도 부여군 부여읍 능산리	390-4	도	48.5		48.5
9	충청남도 부여군 부여읍 능산리	388-5	도	451.0		451.0
10	충청남도 부여군 부여읍 능산리	산16-11	도	143.2		143.2
11	충청남도 부여군 부여읍 능산리	375-2	전	1,660.1		1,660.1
12	충청남도 부여군 부여읍 능산리	1000-1000	가	1,120.3		1,120.3
13	충청남도 부여군 부여읍 능산리	산17-1	임	7,354.7	8.9	7,345.8
14	충청남도 부여군 부여읍 능산리	415-2	답	1,001.7		1,001.7
15	충청남도 부여군 부여읍 능산리	406-3	전	16.0		16.0
16	충청남도 부여군 부여읍 능산리	549-18	천	15,860.2		9,595.2
17	충청남도 부여군 부여읍 능산리	414-1	답	23.3		23.3
18	충청남도 부여군 부여읍 능산리	376-1	전	1,196.3		1,196.3
19	충청남도 부여군 부여읍 능산리	366	전	267.8		267.8
20	충청남도 부여군 부여읍 능산리	326-1	답	55.0		55.0
21	충청남도 부여군 부여읍 능산리	388-6	전	254.6		254.6
22	충청남도 부여군 부여읍 능산리	544	구	123.0		123.0
23	충청남도 부여군 부여읍 능산리	543	도	104.5		104.5
24	충청남도 부여군 부여읍 능산리	377	대	699.8		699.8
25	충청남도 부여군 부여읍 능산리	378	전	351.9		351.9
26	충청남도 부여군 부여읍 능산리	326	답	226.9		226.7
27	충청남도 부여군 부여읍 능산리	414-2	답	79.6		79.6
28	충청남도 부여군 부여읍 능산리	383	전	332.3		332.3
29	충청남도 부여군 부여읍 능산리	387	잡	731.3		731.3
30	충청남도 부여군 부여읍 능산리	387-2	잡	330.3		330.3
31	충청남도 부여군 부여읍 능산리	산15-1	임	176,468.2	743.8	101,489.2
32	충청남도 부여군 부여읍 능산리	367	답	4,348.3		4,348.3
33	충청남도 부여군 부여읍 능산리	376-2	대	2,089.0		2,089.0
34	충청남도 부여군 부여읍 능산리	392-1	사	1,896.3		148.7
35	충청남도 부여군 부여읍 능산리	374-11	전	484.3		484.3
36	충청남도 부여군 부여읍 능산리	산16-2	임	14,578.9		13,399.9
37	충청남도 부여군 부여읍 능산리	374-10	대	571.2		571.2
38	충청남도 부여군 부여읍 능산리	374-9	대	353.4		353.4
39	충청남도 부여군 부여읍 능산리	374-8	대	378.0		378.0
40	충청남도 부여군 부여읍 능산리	393	사	5,903.5		314.2
41	충청남도 부여군 부여읍 능산리	374-7	대	396.0		396.0
42	충청남도 부여군 부여읍 능산리	395-1	전	1,056.6		688.5
43	충청남도 부여군 부여읍 능산리	374-1	대	520.3		520.3
44	충청남도 부여군 부여읍 능산리	407-4	답	1,131.0		1,131.0
45	충청남도 부여군 부여읍 능산리	381	잡	1,985.8		1,985.8
46	충청남도 부여군 부여읍 능산리	375-1	전	145.8		145.8
47	충청남도 부여군 부여읍 능산리	산14	임	18,299.3		17,605.9
48	충청남도 부여군 부여읍 능산리	408-1	도	18.4		1.9
49	충청남도 부여군 부여읍 능산리	408-2	도	49.7		6.7

연번	소재지	지번	지목	전체면적(㎡)	지정면적(㎡)	
					세계유산구역	세계유산완충구역
50	충청남도 부여군 부여읍 능산리	407-5	답	1,617.4		1,617.4
51	충청남도 부여군 부여읍 능산리	407-8	답	262.2		90.8
52	충청남도 부여군 부여읍 능산리	388-1	전	12,702.0		12,669.3
53	충청남도 부여군 부여읍 능산리	365	전	904.1		904.1
54	충청남도 부여군 부여읍 능산리	산13	임	16,892.6		666.3
55	충청남도 부여군 부여읍 능산리	542	구	435.3		435.3
56	충청남도 부여군 부여읍 능산리	405-1	답	264.2		264.2
57	충청남도 부여군 부여읍 능산리	416-1	답	201.7		201.7
58	충청남도 부여군 부여읍 능산리	372-4	도	191.6		191.6
59	충청남도 부여군 부여읍 능산리	401-6	도	4.8		4.8
60	충청남도 부여군 부여읍 능산리	401-7	도	206.2		206.2
61	충청남도 부여군 부여읍 능산리	402-1	도	68.9		68.9
62	충청남도 부여군 부여읍 능산리	402-2	도	57.5		57.5
63	충청남도 부여군 부여읍 능산리	407-3	답	1,154.0		1,154.0
64	충청남도 부여군 부여읍 능산리	401-5	도	42.6		42.6
65	충청남도 부여군 부여읍 능산리	401-8	도	72.2		72.2
66	충청남도 부여군 부여읍 능산리	401-4	도	15.0		15.0
67	충청남도 부여군 부여읍 능산리	373-3	도	370.3		370.3
68	충청남도 부여군 부여읍 능산리	545	도	2,636.2		82.4
69	충청남도 부여군 부여읍 능산리	371-6	도	68.2		68.2
70	충청남도 부여군 부여읍 능산리	388-3	도	88.3		88.3
71	충청남도 부여군 부여읍 능산리	411-1	답	45.3		45.3
72	충청남도 부여군 부여읍 능산리	373-2	도	89.6		89.6
73	충청남도 부여군 부여읍 능산리	372-2	도	36.3		36.3
74	충청남도 부여군 부여읍 능산리	371-2	도	14.0		14.0
75	충청남도 부여군 부여읍 능산리	549-29	천	60.8		60.8
76	충청남도 부여군 부여읍 능산리	385-2	도	123.2		123.2
77	충청남도 부여군 부여읍 능산리	404-12	답	1,450.2		1,450.2
78	충청남도 부여군 부여읍 능산리	555	도	62.0		62.0
79	충청남도 부여군 부여읍 능산리	387-1	전	758.5		758.5
80	충청남도 부여군 부여읍 능산리	355-1	도	384.2		384.2
81	충청남도 부여군 부여읍 능산리	386-1	전	1,616.8		1,616.8
82	충청남도 부여군 부여읍 능산리	400-5	도	318.8		315.4
83	충청남도 부여군 부여읍 능산리	354-1	답	711.3		552.4
84	충청남도 부여군 부여읍 능산리	406-1	도	16.9		16.9
85	충청남도 부여군 부여읍 능산리	400-3	도	74.5		74.5
86	충청남도 부여군 부여읍 능산리	549-33	답	15.4		15.4
87	충청남도 부여군 부여읍 능산리	406-4	도	168.9		168.9
88	충청남도 부여군 부여읍 능산리	355-3	답	296.6		296.6
89	충청남도 부여군 부여읍 능산리	353-1	천	649.8		148.7
90	충청남도 부여군 부여읍 능산리	404-11	구	551.2		551.2
91	충청남도 부여군 부여읍 능산리	404-13	답	1,360.6		1,360.6
92	충청남도 부여군 부여읍 능산리	403-1	도	137.1		137.1
93	충청남도 부여군 부여읍 능산리	546	도	799.6		799.6
94	충청남도 부여군 부여읍 능산리	548	도	3,529.1		2,161.3
95	충청남도 부여군 부여읍 능산리	403-2	도	92.7		92.7
96	충청남도 부여군 부여읍 능산리	407-2	구	537.3		537.3
97	충청남도 부여군 부여읍 능산리	401-1	대	92.1		92.1
98	충청남도 부여군 부여읍 능산리	384-4	답	61.5		61.5
99	충청남도 부여군 부여읍 능산리	385-3	전	12.9		12.9
100	충청남도 부여군 부여읍 능산리	386-6	과	3,530.7		3,530.7
101	충청남도 부여군 부여읍 능산리	385-1	대	1,089.2		1,089.2
102	충청남도 부여군 부여읍 능산리	산15-5	임	32,031.4	19,253.4	12,778.0
103	충청남도 부여군 부여읍 능산리	374-14	답	17.2		17.2
104	충청남도 부여군 부여읍 능산리	371-1	차	4,342.7		4,342.7
105	충청남도 부여군 부여읍 능산리	384-3	도	268.5		268.5
106	충청남도 부여군 부여읍 능산리	384-2	도	26.6		26.6
107	충청남도 부여군 부여읍 능산리	547	구	162.8		162.8
108	충청남도 부여군 부여읍 능산리	557	구	73.7		73.7
109	충청남도 부여군 부여읍 능산리	379	전	1,059.4		1,059.4
110	충청남도 부여군 부여읍 능산리	산16-1	임	8,727.6	990.3	7,737.3
111	충청남도 부여군 부여읍 능산리	산16-12	도	267.9		267.9
112	충청남도 부여군 부여읍 능산리	404-14	답	3,024.7		3,024.7
113	충청남도 부여군 부여읍 능산리	404-25	답	446.5		446.5
114	충청남도 부여군 부여읍 능산리	407-1	답	4,347.0		4,347.0
115	충청남도 부여군 부여읍 능산리	407-22	답	597.0		597.0

연번	소재지	지번	지목	전체면적(㎡)	지정면적(㎡)	
					세계유산구역	세계유산완충구역
116	충청남도 부여군 부여읍 능산리	407-21	답	2,834.4		2,834.4
117	충청남도 부여군 부여읍 능산리	407-23	답	519.9		519.9
118	충청남도 부여군 부여읍 능산리	369-3	답	44.3		44.3
119	충청남도 부여군 부여읍 능산리	369-1	답	7,723.2		7,723.2
120	충청남도 부여군 부여읍 능산리	369-2	답	18.0		18.0
121	충청남도 부여군 부여읍 능산리	371-8	전	3,784.0		3,784.0
122	충청남도 부여군 부여읍 능산리	388-8	도	2,122.9		2,122.9
123	충청남도 부여군 부여읍 능산리	369	사	3,045.5		3,045.5
124	충청남도 부여군 부여읍 석목리	산1	임	117,269.6		1,023.1

6) 나성

연번	소재지	지번	지목	전체면적(㎡)	지정면적(㎡)	
					세계유산구역	세계유산완충구역
1	충청남도 부여군 부여읍 현북리	1262	구	2,913.8		1,398.2
2	충청남도 부여군 부여읍 현북리	1264	제	129.9		129.9
3	충청남도 부여군 부여읍 현북리	1266	도	1,944.3		700.9
4	충청남도 부여군 부여읍 현북리	1268-5	답	2,290.1		47.0
5	충청남도 부여군 부여읍 현북리	1268-6	답	3,523.6		472.7
6	충청남도 부여군 부여읍 현북리	1268-7	답	7,912.5		2,253.4
7	충청남도 부여군 부여읍 현북리	1268-8	답	5,831.8		2,663.2
8	충청남도 부여군 부여읍 현북리	1282	구	1,764.4		733.5
9	충청남도 부여군 부여읍 가탑리	143-5	임	21.2		21.2
10	충청남도 부여군 부여읍 가탑리	143-6	답	65.9		63.3
11	충청남도 부여군 부여읍 가탑리	143-7	임	27.3		27.3
12	충청남도 부여군 부여읍 가탑리	156-1	답	1,235.9		1,179.6
13	충청남도 부여군 부여읍 가탑리	7-9	답	1,459.0		504.2
14	충청남도 부여군 부여읍 가탑리	162-15	대	569.5		569.5
15	충청남도 부여군 부여읍 가탑리	162-5	전	1,444.5		1,085.1
16	충청남도 부여군 부여읍 가탑리	162-3	전	507.3		507.3
17	충청남도 부여군 부여읍 가탑리	2-3	답	1,786.5		1,786.5
18	충청남도 부여군 부여읍 가탑리	162-1	전	1,162.3		1,162.3
19	충청남도 부여군 부여읍 가탑리	457-2	도	99.3	99.3	
20	충청남도 부여군 부여읍 가탑리	458-2	구	299.0		299.0
21	충청남도 부여군 부여읍 가탑리	7-3	답	2,387.2		1,233.8
22	충청남도 부여군 부여읍 가탑리	산5-21	임	2,215.1	1,033.7	1,181.4
23	충청남도 부여군 부여읍 가탑리	산5-22	임	23.1		23.1
24	충청남도 부여군 부여읍 가탑리	7-4	답	673.8		333.8
25	충청남도 부여군 부여읍 가탑리	8-7	답	1,754.3	437.1	1,317.2
26	충청남도 부여군 부여읍 가탑리	8-17	답	779.1	779.1	
27	충청남도 부여군 부여읍 가탑리	162-14	대	400.1		400.1
28	충청남도 부여군 부여읍 가탑리	1-2	도	474.3	226.8	247.5
29	충청남도 부여군 부여읍 가탑리	1-1	도	48.6	9.4	39.2
30	충청남도 부여군 부여읍 가탑리	8-3	답	843.9	367.1	476.8
31	충청남도 부여군 부여읍 가탑리	8-2	답	337.6	141.7	195.9
32	충청남도 부여군 부여읍 가탑리	7-7	답	3,031.8		1,167.9
33	충청남도 부여군 부여읍 가탑리	162-10	전	534.1		534.1
34	충청남도 부여군 부여읍 가탑리	162-13	대	356.2		356.2
35	충청남도 부여군 부여읍 가탑리	162-2	대	32.3		32.3
36	충청남도 부여군 부여읍 가탑리	162-11	전	388.9		276.2
37	충청남도 부여군 부여읍 가탑리	8-1	답	1,773.7	731.5	1,042.2
38	충청남도 부여군 부여읍 가탑리	162	전	904.0		872.9
39	충청남도 부여군 부여읍 가탑리	7-2	답	2,124.6		1,204.4
40	충청남도 부여군 부여읍 가탑리	8-8	답	2,380.6	1,178.0	1,202.6
41	충청남도 부여군 부여읍 가탑리	7	답	870.8		825.6
42	충청남도 부여군 부여읍 가탑리	136-2	구	0.1		0.1
43	충청남도 부여군 부여읍 가탑리	12-1	전	234.8		234.8
44	충청남도 부여군 부여읍 가탑리	7-1	답	729.6		518.6
45	충청남도 부여군 부여읍 가탑리	8-5	답	1,039.4	252.4	787.0
46	충청남도 부여군 부여읍 가탑리	8-6	답	1,897.2	468.2	1,429.0
47	충청남도 부여군 부여읍 가탑리	7-6	답	2,897.0		1,274.9
48	충청남도 부여군 부여읍 가탑리	7-11	답	142.8		27.3
49	충청남도 부여군 부여읍 가탑리	15-6	묘	589.2		294.8
50	충청남도 부여군 부여읍 가탑리	10	답	132.2		72.4
51	충청남도 부여군 부여읍 가탑리	12-2	답	805.8		118.4
52	충청남도 부여군 부여읍 가탑리	8-16	답	773.7	773.7	

연번	소재지	지번	지목	전체면적(m <sup>2</sup> )	지정면적(m <sup>2</sup> )	
					세계유산구역	세계유산완충구역
53	충청남도 부여군 부여읍 가탑리	8-4	답	1,432.1	631.1	801.0
54	충청남도 부여군 부여읍 가탑리	8-15	답	393.8	393.8	
55	충청남도 부여군 부여읍 가탑리	7-5	답	2,976.2		1,399.2
56	충청남도 부여군 부여읍 가탑리	13	답	1,481.8		30.4
57	충청남도 부여군 부여읍 가탑리	162-8	도	101.6		88.4
58	충청남도 부여군 부여읍 가탑리	162-17	도	43.9		34.3
59	충청남도 부여군 부여읍 가탑리	158-1	도	167.3		85.9
60	충청남도 부여군 부여읍 가탑리	21-5	임	1,997.5		315.0
61	충청남도 부여군 부여읍 가탑리	134-1	구	444.2		88.8
62	충청남도 부여군 부여읍 가탑리	산5-24	임	39.1	39.1	
63	충청남도 부여군 부여읍 가탑리	산5-23	임	93.3		93.3
64	충청남도 부여군 부여읍 가탑리	산5-5	임	4,004.7		4,004.7
65	충청남도 부여군 부여읍 가탑리	산25-1	임	87,412.9		26,623.7
66	충청남도 부여군 부여읍 가탑리	136-3	답	2.3		2.3
67	충청남도 부여군 부여읍 가탑리	산25-7	임	375.6	16.5	359.1
68	충청남도 부여군 부여읍 가탑리	167-1	전	1,995.8		176.7
69	충청남도 부여군 부여읍 가탑리	136-1	구	70.1		70.1
70	충청남도 부여군 부여읍 가탑리	143-8	답	478.1		146.7
71	충청남도 부여군 부여읍 가탑리	2-7	답	1,891.2	990.1	901.1
72	충청남도 부여군 부여읍 가탑리	156-6	답	1,463.2		1,302.5
73	충청남도 부여군 부여읍 가탑리	2-6	답	2,067.6		2,067.6
74	충청남도 부여군 부여읍 가탑리	산1	임	3,896.2	1,588.2	2,308.0
75	충청남도 부여군 부여읍 가탑리	산5-10	임	2,153.3	1,468.2	685.1
76	충청남도 부여군 부여읍 가탑리	162-12	전	3,082.0		2,135.6
77	충청남도 부여군 부여읍 가탑리	산5-20	임	3,668.3	2,059.1	1,609.2
78	충청남도 부여군 부여읍 가탑리	산5-8	임	2,304.6	2,304.6	
79	충청남도 부여군 부여읍 가탑리	산2-1	임	132,151.1	1,749.5	45,665.3
80	충청남도 부여군 부여읍 가탑리	8-19	답	461.9	461.9	
81	충청남도 부여군 부여읍 가탑리	8-9	답	1,537.8	426.6	1,111.2
82	충청남도 부여군 부여읍 가탑리	12-5	전	3.4		3.4
83	충청남도 부여군 부여읍 가탑리	135-1	구	297.1	20.7	276.4
84	충청남도 부여군 부여읍 가탑리	12-4	구	88.2		88.2
85	충청남도 부여군 부여읍 가탑리	134-2	답	112.7		29.1
86	충청남도 부여군 부여읍 가탑리	433-1	도	6.8	6.8	
87	충청남도 부여군 부여읍 가탑리	산5-17	도	132.7	15.8	116.9
88	충청남도 부여군 부여읍 가탑리	2-2	답	284.1	233.7	50.4
89	충청남도 부여군 부여읍 가탑리	산3	임	19,656.2	2,500.8	17,083.4
90	충청남도 부여군 부여읍 가탑리	430-1	천	58,191.6	898.4	2,666.9
91	충청남도 부여군 부여읍 가탑리	산27-1	임	35,457.5	3,995.7	20,698.4
92	충청남도 부여군 부여읍 가탑리	15-7	임	7,520.3		5,809.3
93	충청남도 부여군 부여읍 가탑리	산5-15	임	186.0	186.0	
94	충청남도 부여군 부여읍 가탑리	158-2	도	562.1		301.8
95	충청남도 부여군 부여읍 가탑리	457	도	108.9	108.9	
96	충청남도 부여군 부여읍 가탑리	산27-3	임	1,166.2	381.2	785.0
97	충청남도 부여군 부여읍 가탑리	산5-18	도	59.3	59.3	
98	충청남도 부여군 부여읍 가탑리	142-2	답	203.9		203.9
99	충청남도 부여군 부여읍 가탑리	142-1	답	54.0		54.0
100	충청남도 부여군 부여읍 가탑리	8	답	112.9	112.9	
101	충청남도 부여군 부여읍 가탑리	7-12	답	1,943.4		576.3
102	충청남도 부여군 부여읍 가탑리	8-20	답	2,547.4	916.2	1,631.2
103	충청남도 부여군 부여읍 가탑리	9999-9734	임	92.7	9.7	83.0
104	충청남도 부여군 부여읍 가탑리	7-10	답	537.3		90.2
105	충청남도 부여군 부여읍 가탑리	산5-9	임	1,991.8	1,260.2	731.6
106	충청남도 부여군 부여읍 가탑리	429	도	2,446.7	563.7	676.0
107	충청남도 부여군 부여읍 가탑리	168-19	임	1,664.5		55.6
108	충청남도 부여군 부여읍 가탑리	458-1	구	612.7		612.7
109	충청남도 부여군 부여읍 가탑리	458	구	178.8		178.8
110	충청남도 부여군 부여읍 가탑리	산5-1	임	673.8		673.8
111	충청남도 부여군 부여읍 가탑리	산5-25	임	981.5	383.2	598.3
112	충청남도 부여군 부여읍 가탑리	2	답	4,733.6	1,661.4	3,072.2
113	충청남도 부여군 부여읍 가탑리	산2-8	임	6,789.0		5,467.9
114	충청남도 부여군 부여읍 가탑리	산2-11	임	1,812.1	1,805.0	7.1
115	충청남도 부여군 부여읍 가탑리	162-4	중	9,873.6		116.3
116	충청남도 부여군 부여읍 가탑리	산4-1	임	9,853.0	0.5	5,101.7
117	충청남도 부여군 부여읍 가탑리	산4-3	임	751.6	721.8	29.8
118	충청남도 부여군 부여읍 가탑리	154-13	답	556.4		4.1

연번	소재지	지번	지목	전체면적(m <sup>2</sup> )	지정면적(m <sup>2</sup> )	
					세계유산구역	세계유산완충구역
119	충청남도 부여군 부여읍 가탑리	154-19	답	98.7		9.2
120	충청남도 부여군 부여읍 가탑리	154-14	답	581.0		581.0
121	충청남도 부여군 부여읍 가탑리	154-20	답	74.2		74.2
122	충청남도 부여군 부여읍 가탑리	154-15	답	172.4		119.3
123	충청남도 부여군 부여읍 가탑리	154-21	답	28.1		28.1
124	충청남도 부여군 부여읍 능산리	392	사	2,678.0		2,678.0
125	충청남도 부여군 부여읍 능산리	407-16	답	41.3	41.3	
126	충청남도 부여군 부여읍 능산리	429-9	답	2,167.8		178.8
127	충청남도 부여군 부여읍 능산리	397-1	사	1,625.1		1,625.1
128	충청남도 부여군 부여읍 능산리	394-1	사	2,546.1		2,441.1
129	충청남도 부여군 부여읍 능산리	398-1	사	2,826.7	0.9	2,825.8
130	충청남도 부여군 부여읍 능산리	430-9	답	830.6	213.3	617.3
131	충청남도 부여군 부여읍 능산리	396-2	사	114.3		114.3
132	충청남도 부여군 부여읍 능산리	430-1	답	1,309.1		1,256.5
133	충청남도 부여군 부여읍 능산리	431	답	2.9	2.9	
134	충청남도 부여군 부여읍 능산리	394-2	사	1,988.1		1,987.1
135	충청남도 부여군 부여읍 능산리	430-6	답	631.5	71.8	559.7
136	충청남도 부여군 부여읍 능산리	549-36	답	20.8		20.8
137	충청남도 부여군 부여읍 능산리	431-5	답	581.5	581.5	
138	충청남도 부여군 부여읍 능산리	549-45	답	13.9		13.9
139	충청남도 부여군 부여읍 능산리	430	답	2,952.9		2,731.4
140	충청남도 부여군 부여읍 능산리	430-5	답	215.7	18.4	197.3
141	충청남도 부여군 부여읍 능산리	430-3	답	2,883.9	19.1	2,864.8
142	충청남도 부여군 부여읍 능산리	430-4	답	2,713.8	144.2	2,569.6
143	충청남도 부여군 부여읍 능산리	431-6	답	635.6	534.4	101.2
144	충청남도 부여군 부여읍 능산리	483-1	답	156.0	156.0	
145	충청남도 부여군 부여읍 능산리	482	전	307.5	171.7	135.8
146	충청남도 부여군 부여읍 능산리	431-2	답	67.2	67.2	
147	충청남도 부여군 부여읍 능산리	479-1	전	537.6		464.2
148	충청남도 부여군 부여읍 능산리	432-5	답	1,944.8		149.3
149	충청남도 부여군 부여읍 능산리	431-3	답	246.2	246.2	
150	충청남도 부여군 부여읍 능산리	431-1	답	31.3	31.3	
151	충청남도 부여군 부여읍 능산리	산63-2	임	12,521.0		26.1
152	충청남도 부여군 부여읍 능산리	483-2	전	908.1	212.2	695.9
153	충청남도 부여군 부여읍 능산리	481	전	1,294.1		1,294.1
154	충청남도 부여군 부여읍 능산리	483-4	답	357.5	218.0	139.5
155	충청남도 부여군 부여읍 능산리	431-4	답	417.9	417.9	
156	충청남도 부여군 부여읍 능산리	479	전	1,769.0		1,769.0
157	충청남도 부여군 부여읍 능산리	430-11	답	393.8	42.5	351.3
158	충청남도 부여군 부여읍 능산리	565-6	구	1,248.3	291.1	910.3
159	충청남도 부여군 부여읍 능산리	406-7	답	49.7		49.7
160	충청남도 부여군 부여읍 능산리	406-8	답	843.2		815.8
161	충청남도 부여군 부여읍 능산리	423-99	답	77.0		77.0
162	충청남도 부여군 부여읍 능산리	565-5	구	178.4	178.4	
163	충청남도 부여군 부여읍 능산리	423-54	답	170.9		170.9
164	충청남도 부여군 부여읍 능산리	484-2	대	636.7		636.7
165	충청남도 부여군 부여읍 능산리	407-20	답	45.4	45.4	
166	충청남도 부여군 부여읍 능산리	407-15	답	3,319.9	971.5	2,348.4
167	충청남도 부여군 부여읍 능산리	423-97	답	73.8		73.8
168	충청남도 부여군 부여읍 능산리	423-88	답	155.9		117.4
169	충청남도 부여군 부여읍 능산리	423-1	답	336.3		277.2
170	충청남도 부여군 부여읍 능산리	430-8	답	1,703.4	153.6	1,549.8
171	충청남도 부여군 부여읍 능산리	485	전	370.7		370.7
172	충청남도 부여군 부여읍 능산리	486	전	236.5		236.5
173	충청남도 부여군 부여읍 능산리	9999-9507	임	178.2		178.2
174	충청남도 부여군 부여읍 능산리	484-1	전	501.9		501.9
175	충청남도 부여군 부여읍 능산리	산64-1	임	3,115.6		1,777.6
176	충청남도 부여군 부여읍 능산리	산66	임	12,288.6	9,012.2	3,276.4
177	충청남도 부여군 부여읍 능산리	558-1	도	887.1	100.2	786.9
178	충청남도 부여군 부여읍 능산리	549-18	천	15,860.2	783.0	2,934.8
179	충청남도 부여군 부여읍 능산리	391	사	2,852.6		2,852.6
180	충청남도 부여군 부여읍 능산리	432-1	답	2,910.9		2,381.8
181	충청남도 부여군 부여읍 능산리	430-2	답	1,687.4		1,664.1
182	충청남도 부여군 부여읍 능산리	564-1	도	235.0	235.0	
183	충청남도 부여군 부여읍 능산리	412-1	답	75.2		75.2
184	충청남도 부여군 부여읍 능산리	423	답	198.0		198.0

연번	소재지	지번	지목	전체면적(m <sup>2</sup> )	지정면적(m <sup>2</sup> )	
					세계유산구역	세계유산완충구역
185	충청남도 부여군 부여읍 능산리	413-1	답	170.0		170.0
186	충청남도 부여군 부여읍 능산리	409-2	도	29.1		29.1
187	충청남도 부여군 부여읍 능산리	410-1	도	77.7	13.0	64.7
188	충청남도 부여군 부여읍 능산리	407-12	답	131.2		131.2
189	충청남도 부여군 부여읍 능산리	410-2	도	277.3	71.7	205.6
190	충청남도 부여군 부여읍 능산리	565-7	구	140.4		140.4
191	충청남도 부여군 부여읍 능산리	413-5	답	158.5	18.4	140.1
192	충청남도 부여군 부여읍 능산리	394-3	사	1,449.6		1,449.6
193	충청남도 부여군 부여읍 능산리	396	사	2,928.5		2,928.5
194	충청남도 부여군 부여읍 능산리	562	구	1,399.6		165.4
195	충청남도 부여군 부여읍 능산리	산15-1	임	176,468.2	32,709.7	41,170.0
196	충청남도 부여군 부여읍 능산리	392-1	사	1,896.3		1,747.6
197	충청남도 부여군 부여읍 능산리	산16-2	임	14,578.9		1,179.0
198	충청남도 부여군 부여읍 능산리	432	답	2,954.0		2,587.8
199	충청남도 부여군 부여읍 능산리	393	사	5,903.5		5,589.3
200	충청남도 부여군 부여읍 능산리	482-1	구	297.9	123.8	174.1
201	충청남도 부여군 부여읍 능산리	395-1	전	1,056.6		368.0
202	충청남도 부여군 부여읍 능산리	399-3	도	83.2		83.2
203	충청남도 부여군 부여읍 능산리	400-2	도	15.4		15.4
204	충청남도 부여군 부여읍 능산리	398-3	도	368.1	21.7	346.4
205	충청남도 부여군 부여읍 능산리	399-2	도	18.0		18.0
206	충청남도 부여군 부여읍 능산리	398-2	도	75.3	7.3	68.0
207	충청남도 부여군 부여읍 능산리	423-55	답	1,508.7	64.2	1,444.5
208	충청남도 부여군 부여읍 능산리	407-19	답	9.8	9.8	
209	충청남도 부여군 부여읍 능산리	408-1	도	18.4		16.5
210	충청남도 부여군 부여읍 능산리	408-2	도	49.7		43.0
211	충청남도 부여군 부여읍 능산리	산15-4	도	43.8	43.8	
212	충청남도 부여군 부여읍 능산리	407-8	답	262.2		171.4
213	충청남도 부여군 부여읍 능산리	409-1	도	14.2		14.2
214	충청남도 부여군 부여읍 능산리	407-11	구	657.9		657.9
215	충청남도 부여군 부여읍 능산리	388-1	전	12,702.0		32.6
216	충청남도 부여군 부여읍 능산리	407-14	답	1,017.0	330.8	686.2
217	충청남도 부여군 부여읍 능산리	9999-9941	임	156.3		156.3
218	충청남도 부여군 부여읍 능산리	482-2	전	1,184.3		1,184.3
219	충청남도 부여군 부여읍 능산리	432-2	답	1,416.5		1,031.4
220	충청남도 부여군 부여읍 능산리	564	도	77.3	77.3	
221	충청남도 부여군 부여읍 능산리	429	답	891.3		144.5
222	충청남도 부여군 부여읍 능산리	429-8	답	2,168.5		189.2
223	충청남도 부여군 부여읍 능산리	565-8	구	538.6		220.2
224	충청남도 부여군 부여읍 능산리	430-7	답	1,109.9	140.6	969.3
225	충청남도 부여군 부여읍 능산리	564-2	도	1,090.1	713.9	376.2
226	충청남도 부여군 부여읍 능산리	562-3	구	46.5		46.5
227	충청남도 부여군 부여읍 능산리	423-56	답	303.9		219.8
228	충청남도 부여군 부여읍 능산리	396-1	사	460.2		460.2
229	충청남도 부여군 부여읍 능산리	407-13	답	1,099.1		1,099.1
230	충청남도 부여군 부여읍 능산리	400-5	도	318.8		3.5
231	충청남도 부여군 부여읍 능산리	432-3	답	1,168.7		713.4
232	충청남도 부여군 부여읍 능산리	산68	임	10,200.2	28.8	10,146.0
233	충청남도 부여군 부여읍 능산리	432-4	답	2,245.4		878.6
234	충청남도 부여군 부여읍 능산리	480	전	1,420.8		1,371.3
235	충청남도 부여군 부여읍 능산리	400-4	도	59.8		59.8
236	충청남도 부여군 부여읍 능산리	440-1	구	3,153.8		122.5
237	충청남도 부여군 부여읍 능산리	413-2	답	150.4	150.4	
238	충청남도 부여군 부여읍 능산리	563	도	849.2	72.8	341.7
239	충청남도 부여군 부여읍 능산리	565-4	구	1,792.0	189.4	802.6
240	충청남도 부여군 부여읍 능산리	564-3	도	47.7	47.7	
241	충청남도 부여군 부여읍 능산리	565-13	구	36.9	36.9	
242	충청남도 부여군 부여읍 능산리	565-14	구	67.2		67.2
243	충청남도 부여군 부여읍 능산리	430-10	답	1,183.0	99.3	1,083.7
244	충청남도 부여군 부여읍 능산리	566	도	2,511.6		418.2
245	충청남도 부여군 부여읍 능산리	397-2	사	1,572.1	40.6	1,531.5
246	충청남도 부여군 부여읍 능산리	548	도	3,529.1	551.7	816.1
247	충청남도 부여군 부여읍 능산리	430-14	도	46.8		46.8
248	충청남도 부여군 부여읍 능산리	430-13	도	290.4		290.4
249	충청남도 부여군 부여읍 능산리	430-12	도	81.3		81.3
250	충청남도 부여군 부여읍 능산리	429-11	도	160.6		14.1

연번	소재지	지번	지목	전체면적(m <sup>2</sup> )	지정면적(m <sup>2</sup> )	
					세계유산구역	세계유산완충구역
251	충청남도 부여군 부여읍 능산리	429-12	도	935.2		65.1
252	충청남도 부여군 부여읍 능산리	484	전	6,540.7	2,594.2	3,946.5
253	충청남도 부여군 부여읍 능산리	산65-1	임	25,586.1	587.1	20,860.5
254	충청남도 부여군 부여읍 능산리	산65-3	임	4,273.7	4,273.7	
255	충청남도 부여군 부여읍 능산리	산67	임	3,906.1	3,856.2	49.9
256	충청남도 부여군 부여읍 능산리	399-1	답	1,270.0		1,270.0
257	충청남도 부여군 부여읍 석목리	242	묘	617.1		617.1
258	충청남도 부여군 부여읍 석목리	232-2	전	469.3		51.6
259	충청남도 부여군 부여읍 석목리	232-1	전	977.9		921.4
260	충청남도 부여군 부여읍 석목리	324-5	답	3,111.6		0.6
261	충청남도 부여군 부여읍 석목리	79-5	답	1,910.9		20.1
262	충청남도 부여군 부여읍 석목리	87	대	144.4		144.4
263	충청남도 부여군 부여읍 석목리	86	대	363.3		363.3
264	충청남도 부여군 부여읍 석목리	256-9	답	3,327.6		728.2
265	충청남도 부여군 부여읍 석목리	344-5	도	220.8	112.8	108.0
266	충청남도 부여군 부여읍 석목리	219-8	도	88.4		58.6
267	충청남도 부여군 부여읍 석목리	219-4	도	40.7		40.7
268	충청남도 부여군 부여읍 석목리	216-2	도	17.8		4.5
269	충청남도 부여군 부여읍 석목리	221-2	전	359.8		359.8
270	충청남도 부여군 부여읍 석목리	328-4	답	672.9		672.9
271	충청남도 부여군 부여읍 석목리	222-2	대	662.9		662.9
272	충청남도 부여군 부여읍 석목리	217-2	도	17.7		17.7
273	충청남도 부여군 부여읍 석목리	217-1	대	177.1		177.1
274	충청남도 부여군 부여읍 석목리	219-2	도	48.3		48.3
275	충청남도 부여군 부여읍 석목리	328-1	답	779.2		779.2
276	충청남도 부여군 부여읍 석목리	225-2	도	5.9		5.9
277	충청남도 부여군 부여읍 석목리	327-8	답	889.3		889.3
278	충청남도 부여군 부여읍 석목리	227	대	284.2		281.2
279	충청남도 부여군 부여읍 석목리	326-4	답	1,486.1		1,486.1
280	충청남도 부여군 부여읍 석목리	222-4	도	18.8		18.8
281	충청남도 부여군 부여읍 석목리	220-2	도	119.0		119.0
282	충청남도 부여군 부여읍 석목리	327-7	답	2,135.0		1,821.9
283	충청남도 부여군 부여읍 석목리	219-1	도	147.3		143.7
284	충청남도 부여군 부여읍 석목리	327-6	답	991.3		169.1
285	충청남도 부여군 부여읍 석목리	228	대	480.4		397.6
286	충청남도 부여군 부여읍 석목리	231-1	대	507.4		507.4
287	충청남도 부여군 부여읍 석목리	326-2	답	3,751.5		3,079.0
288	충청남도 부여군 부여읍 석목리	230-1	대	1,032.7		553.6
289	충청남도 부여군 부여읍 석목리	243	대	562.9		562.9
290	충청남도 부여군 부여읍 석목리	244	대	304.9		304.9
291	충청남도 부여군 부여읍 석목리	233	대	410.5		153.2
292	충청남도 부여군 부여읍 석목리	253-8	답	182.1		182.1
293	충청남도 부여군 부여읍 석목리	253-9	답	484.3		484.3
294	충청남도 부여군 부여읍 석목리	326-1	답	3,751.4		1,464.5
295	충청남도 부여군 부여읍 석목리	324-6	답	646.7		41.7
296	충청남도 부여군 부여읍 석목리	326-3	답	2,256.5		2,256.5
297	충청남도 부여군 부여읍 석목리	97-2	전	1,612.3		827.7
298	충청남도 부여군 부여읍 석목리	99-4	전	6.8		6.8
299	충청남도 부여군 부여읍 석목리	97	구	940.0		839.2
300	충청남도 부여군 부여읍 석목리	99-1	전	93.4		93.4
301	충청남도 부여군 부여읍 석목리	100-2	답	533.8		533.8
302	충청남도 부여군 부여읍 석목리	98-1	답	1,615.5		1,608.1
303	충청남도 부여군 부여읍 석목리	91-4	전	109.4		92.8
304	충청남도 부여군 부여읍 석목리	115-1	답	3,150.1	225.6	2,040.9
305	충청남도 부여군 부여읍 석목리	114	답	3,089.7	370.1	2,595.2
306	충청남도 부여군 부여읍 석목리	101-2	답	739.5		739.5
307	충청남도 부여군 부여읍 석목리	102	답	349.5		349.5
308	충청남도 부여군 부여읍 석목리	101-1	답	169.4		169.4
309	충청남도 부여군 부여읍 석목리	113	답	2,776.9		2,004.0
310	충청남도 부여군 부여읍 석목리	91-3	답	257.2		257.2
311	충청남도 부여군 부여읍 석목리	91-5	구	600.1		187.9
312	충청남도 부여군 부여읍 석목리	103	대	281.9		281.9
313	충청남도 부여군 부여읍 석목리	104	답	240.2		240.2
314	충청남도 부여군 부여읍 석목리	91-9	전	17.7		17.7
315	충청남도 부여군 부여읍 석목리	89-3	전	512.1		451.6
316	충청남도 부여군 부여읍 석목리	92	답	1,163.3		1,163.3



연번	소재지	지번	지목	전체면적(㎡)	지정면적(㎡)	
					세계유산구역	세계유산완충구역
317	충청남도 부여군 부여읍 석목리	89-2	구	623.8		623.8
318	충청남도 부여군 부여읍 석목리	105-1	대	317.1		317.1
319	충청남도 부여군 부여읍 석목리	91-1	전	273.7		273.7
320	충청남도 부여군 부여읍 석목리	112-1	답	3,808.4	16.6	3,015.7
321	충청남도 부여군 부여읍 석목리	165-1	임	355.1		100.6
322	충청남도 부여군 부여읍 석목리	89-1	전	649.1		649.1
323	충청남도 부여군 부여읍 석목리	산10-1	구	581.1		132.9
324	충청남도 부여군 부여읍 석목리	221-1	대	265.1		265.1
325	충청남도 부여군 부여읍 석목리	90-2	구	38.7		38.7
326	충청남도 부여군 부여읍 석목리	90-1	답	590.6		590.6
327	충청남도 부여군 부여읍 석목리	106	답	264.9	31.6	233.3
328	충청남도 부여군 부여읍 석목리	109	답	381.9	381.9	
329	충청남도 부여군 부여읍 석목리	256-10	답	1,540.3		1,517.0
330	충청남도 부여군 부여읍 석목리	105-2	답	5,362.1	1,662.1	3,700.0
331	충청남도 부여군 부여읍 석목리	108	답	102.4	102.4	
332	충청남도 부여군 부여읍 석목리	107-1	답	42.6	42.6	
333	충청남도 부여군 부여읍 석목리	344-3	도	663.8	141.6	522.2
334	충청남도 부여군 부여읍 석목리	350	도	277.9		277.9
335	충청남도 부여군 부여읍 석목리	124	전	1,590.0		1,590.0
336	충청남도 부여군 부여읍 석목리	123	전	857.5		747.5
337	충청남도 부여군 부여읍 석목리	98-3	답	707.7		1.0
338	충청남도 부여군 부여읍 석목리	121-3	답	191.5		20.3
339	충청남도 부여군 부여읍 석목리	122-3	전	2,493.0		284.6
340	충청남도 부여군 부여읍 석목리	115-2	구	1,096.8	82.7	871.7
341	충청남도 부여군 부여읍 석목리	244-1	도	1,025.0	29.7	372.7
342	충청남도 부여군 부여읍 석목리	96-1	전	1,295.8		189.4
343	충청남도 부여군 부여읍 석목리	산22-1	임	11,611.8		4,542.6
344	충청남도 부여군 부여읍 석목리	127	전	1,714.0		1,714.0
345	충청남도 부여군 부여읍 석목리	125-2	답	3,335.6	117.9	3,217.7
346	충청남도 부여군 부여읍 석목리	97-3	전	1,626.4		1,489.4
347	충청남도 부여군 부여읍 석목리	122-2	답	807.5		115.7
348	충청남도 부여군 부여읍 석목리	214-1	대	2,036.1		104.6
349	충청남도 부여군 부여읍 석목리	216-3	대	291.8		126.7
350	충청남도 부여군 부여읍 석목리	219-7	대	57.3		57.3
351	충청남도 부여군 부여읍 석목리	219-10	전	73.9		44.3
352	충청남도 부여군 부여읍 석목리	219-12	대	62.7		62.7
353	충청남도 부여군 부여읍 석목리	219-11	대	141.4		141.4
354	충청남도 부여군 부여읍 석목리	220-4	전	140.8		140.8
355	충청남도 부여군 부여읍 석목리	222-5	대	128.5		128.5
356	충청남도 부여군 부여읍 석목리	226-1	대	122.3		122.3
357	충청남도 부여군 부여읍 석목리	225-3	대	310.9		310.9
358	충청남도 부여군 부여읍 석목리	224-5	대	79.3		79.3
359	충청남도 부여군 부여읍 석목리	245-1	대	605.5		605.5
360	충청남도 부여군 부여읍 석목리	221-3	도	160.0		160.0
361	충청남도 부여군 부여읍 석목리	221	대	552.6		552.6
362	충청남도 부여군 부여읍 석목리	80-1	구	303.4		250.6
363	충청남도 부여군 부여읍 석목리	80	구	1,843.9		38.2
364	충청남도 부여군 부여읍 석목리	224-6	대	96.7		96.7
365	충청남도 부여군 부여읍 석목리	248-3	구	69.7		69.7
366	충청남도 부여군 부여읍 석목리	76-4	답	53.1		53.1
367	충청남도 부여군 부여읍 석목리	79-2	답	1,707.0		581.7
368	충청남도 부여군 부여읍 석목리	79-4	답	1,642.6		1,117.3
369	충청남도 부여군 부여읍 석목리	79-6	답	12.0		12.0
370	충청남도 부여군 부여읍 석목리	79-7	답	39.5		39.5
371	충청남도 부여군 부여읍 석목리	79-8	답	1,659.9		1,363.3
372	충청남도 부여군 부여읍 석목리	83-3	전	773.6	773.6	
373	충청남도 부여군 부여읍 석목리	83-4	전	350.5	350.5	
374	충청남도 부여군 부여읍 석목리	253-1	답	3,777.8		837.8
375	충청남도 부여군 부여읍 석목리	253-2	답	2,421.2		2,421.2
376	충청남도 부여군 부여읍 석목리	253-3	답	1,303.1		1,303.1
377	충청남도 부여군 부여읍 석목리	253-4	답	1,530.4		1,530.4
378	충청남도 부여군 부여읍 석목리	253-5	답	1,720.8	164.0	1,556.8
379	충청남도 부여군 부여읍 석목리	253-6	답	453.9		151.1
380	충청남도 부여군 부여읍 석목리	253-7	답	314.0		314.0
381	충청남도 부여군 부여읍 석목리	328-2	답	3,239.2		3,239.2
382	충청남도 부여군 부여읍 석목리	222-6	대	6.3		6.3

연번	소재지	지번	지목	전체면적(㎡)	지정면적(㎡)	
					세계유산구역	세계유산완충구역
383	충청남도 부여군 부여읍 석목리	223-4	대	153.8		153.8
384	충청남도 부여군 부여읍 석목리	76-2	답	2,226.5		116.5
385	충청남도 부여군 부여읍 석목리	224-3	대	106.8		106.8
386	충청남도 부여군 부여읍 석목리	89-5	중	500.8		26.8
387	충청남도 부여군 부여읍 석목리	222-7	대	18.9		18.9
388	충청남도 부여군 부여읍 석목리	223-2	대	217.9	93.5	124.4
389	충청남도 부여군 부여읍 석목리	79-3	답	951.6		504.5
390	충청남도 부여군 부여읍 석목리	241-1	임	61.6		61.6
391	충청남도 부여군 부여읍 석목리	247-2	도	184.1		184.1
392	충청남도 부여군 부여읍 석목리	247	도	2,361.9		51.7
393	충청남도 부여군 부여읍 석목리	241-2	임	121.0		121.0
394	충청남도 부여군 부여읍 석목리	245-3	대	267.0		267.0
395	충청남도 부여군 부여읍 석목리	89-4	임	9,817.7		832.2
396	충청남도 부여군 부여읍 석목리	226-3	대	3.2		3.2
397	충청남도 부여군 부여읍 석목리	226	대	347.7		347.7
398	충청남도 부여군 부여읍 석목리	226-2	대	26.0		26.0
399	충청남도 부여군 부여읍 석목리	75-4	답	1,103.8	916.0	187.8
400	충청남도 부여군 부여읍 석목리	241	임	3,753.3		3,177.8
401	충청남도 부여군 부여읍 석목리	223-3	대	234.6	47.4	187.2
402	충청남도 부여군 부여읍 석목리	216-1	대	144.0		70.2
403	충청남도 부여군 부여읍 석목리	220-5	전	1,248.6		730.1
404	충청남도 부여군 부여읍 석목리	220-11	전	20.0		16.4
405	충청남도 부여군 부여읍 석목리	220-10	전	294.2		36.6
406	충청남도 부여군 부여읍 석목리	351	도	42.4	3.3	39.1
407	충청남도 부여군 부여읍 석목리	126	전	777.1	399.5	377.6
408	충청남도 부여군 부여읍 석목리	산8	임	18,248.5	5,722.0	12,526.5
409	충청남도 부여군 부여읍 석목리	산3	임	72,777.2	5,607.6	33,714.1
410	충청남도 부여군 부여읍 석목리	산1	임	117,269.6		13,588.8
411	충청남도 부여군 부여읍 석목리	산6-4	임	1,715.1	1,625.3	89.8
412	충청남도 부여군 부여읍 석목리	산5	임	7,864.9	1,815.8	6,049.1
413	충청남도 부여군 부여읍 석목리	125-1	전	457.2	300.7	156.5
414	충청남도 부여군 부여읍 석목리	97-1	전	1,243.4		1,243.4
415	충청남도 부여군 부여읍 석목리	111-1	답	1,545.2	1,545.2	
416	충청남도 부여군 부여읍 석목리	산7	임	7,873.2	7,873.2	
417	충청남도 부여군 부여읍 석목리	110	전	1,039.7	755.5	284.2
418	충청남도 부여군 부여읍 석목리	111-3	답	2,036.8	643.7	1,393.1
419	충청남도 부여군 부여읍 석목리	9999-9403	임	180.5	180.5	
420	충청남도 부여군 부여읍 석목리	100-1	전	1,503.4	192.7	1,310.7
421	충청남도 부여군 부여읍 석목리	산9-8	구	636.1		636.1
422	충청남도 부여군 부여읍 석목리	산6-1	임	249.6	249.6	
423	충청남도 부여군 부여읍 석목리	344-1	도	525.2		170.1
424	충청남도 부여군 부여읍 석목리	산6-3	구	416.3	416.3	
425	충청남도 부여군 부여읍 석목리	산9-7	구	83.1	29.6	53.5
426	충청남도 부여군 부여읍 석목리	99-3	전	1,381.1	37.2	1,343.9
427	충청남도 부여군 부여읍 석목리	75-9	답	479.5	76.7	402.8
428	충청남도 부여군 부여읍 석목리	75-3	도	10.6		10.6
429	충청남도 부여군 부여읍 석목리	0-3	도	101.6		101.6
430	충청남도 부여군 부여읍 석목리	245-2	도	52.2		52.2
431	충청남도 부여군 부여읍 석목리	83-1	도	79.5		79.5
432	충청남도 부여군 부여읍 석목리	224-2	도	5.8		5.8
433	충청남도 부여군 부여읍 석목리	223-1	도	269.6		269.6
434	충청남도 부여군 부여읍 석목리	75-14	답	38.3		38.3
435	충청남도 부여군 부여읍 석목리	75-13	답	394.4	389.0	5.4
436	충청남도 부여군 부여읍 석목리	338	도	1,244.5	535.5	335.5
437	충청남도 부여군 부여읍 석목리	84	전	1,092.1	798.0	294.1
438	충청남도 부여군 부여읍 석목리	82	답	184.3	184.3	
439	충청남도 부여군 부여읍 석목리	326-5	답	3,341.7		3,341.7
440	충청남도 부여군 부여읍 석목리	81-1	답	356.4	356.4	
441	충청남도 부여군 부여읍 석목리	85-3	임	585.0	110.4	474.6
442	충청남도 부여군 부여읍 석목리	326-6	답	839.8	550.5	289.3
443	충청남도 부여군 부여읍 석목리	328-5	답	3,411.7	107.1	3,304.6
444	충청남도 부여군 부여읍 석목리	85-4	임	600.6	494.1	106.5
445	충청남도 부여군 부여읍 석목리	73-2	도	50.4		15.9
446	충청남도 부여군 부여읍 석목리	246	전	690.7		656.8
447	충청남도 부여군 부여읍 석목리	75-1	도	43.8		39.3
448	충청남도 부여군 부여읍 석목리	74-2	도	13.4		13.4

연번	소재지	지번	지목	전체면적(㎡)	지정면적(㎡)	
					세계유산구역	세계유산완충구역
449	충청남도 부여군 부여읍 석목리	240	묘	660.5		106.0
450	충청남도 부여군 부여읍 석목리	74-1	답	1,043.3		1,043.3
451	충청남도 부여군 부여읍 석목리	253-10	답	865.4		865.4
452	충청남도 부여군 부여읍 석목리	249	구	6,944.2	1,823.0	1,655.4
453	충청남도 부여군 부여읍 석목리	산9-1	임	40,428.6	4,344.9	20,766.6
454	충청남도 부여군 부여읍 석목리	248-2	구	1,774.8		162.0
455	충청남도 부여군 부여읍 석목리	222-1	도	39.4		39.4
456	충청남도 부여군 부여읍 석목리	222-8	창	413.9		413.9
457	충청남도 부여군 부여읍 석목리	219-6	대	355.6		355.6
458	충청남도 부여군 부여읍 석목리	219-13	대	67.5		67.5
459	충청남도 부여군 부여읍 석목리	88	대	2,040.2	876.3	1,163.9
460	충청남도 부여군 부여읍 석목리	88-1	대	546.5		546.5
461	충청남도 부여군 부여읍 석목리	220-6	도	141.6		141.6
462	충청남도 부여군 부여읍 석목리	85-1	임	1,212.0	875.2	336.8
463	충청남도 부여군 부여읍 석목리	85-5	임	902.4		902.4
464	충청남도 부여군 부여읍 석목리	85-6	임	101.1		101.1
465	충청남도 부여군 부여읍 석목리	224-1	대	639.5		639.5
466	충청남도 부여군 부여읍 석목리	249-1	구	1,241.2	23.4	796.2
467	충청남도 부여군 부여읍 석목리	58-6	도	692.4		516.0
468	충청남도 부여군 부여읍 석목리	93-6	답	762.0		517.8
469	충청남도 부여군 부여읍 석목리	93-1	대	774.4		716.2
470	충청남도 부여군 부여읍 석목리	129-1	임	23,419.3		31.6
471	충청남도 부여군 부여읍 석목리	산2-1	임	51,212.4	813.4	7,436.0
472	충청남도 부여군 부여읍 석목리	219-14	전	209.3		14.9
473	충청남도 부여군 부여읍 석목리	219-5	대	646.8		391.5
474	충청남도 부여군 부여읍 석목리	348-5	도	16,518.1	108.0	3,076.6
475	충청남도 부여군 부여읍 석목리	220-8	대	422.6		422.6
476	충청남도 부여군 부여읍 석목리	220-9	대	422.8		422.8
477	충청남도 부여군 부여읍 석목리	219-15	전	387.8		387.8
478	충청남도 부여군 부여읍 석목리	219-16	전	102.3		55.8
479	충청남도 부여군 부여읍 석목리	219-3	대	392.3		350.2
480	충청남도 부여군 부여읍 석목리	220-3	도	401.2		401.2
481	충청남도 부여군 부여읍 석목리	220-7	대	376.3		376.3
482	충청남도 부여군 부여읍 염창리	509	전	448.1		57.7
483	충청남도 부여군 부여읍 염창리	559	대	860.9		860.9
484	충청남도 부여군 부여읍 염창리	557	전	546.7		546.7
485	충청남도 부여군 부여읍 염창리	558	전	865.2		865.2
486	충청남도 부여군 부여읍 염창리	547	전	781.1		781.1
487	충청남도 부여군 부여읍 염창리	555	전	401.3		401.3
488	충청남도 부여군 부여읍 염창리	554	전	426.9		426.9
489	충청남도 부여군 부여읍 염창리	548	답	1,046.0		661.7
490	충청남도 부여군 부여읍 염창리	553	답	2,080.0		1,622.6
491	충청남도 부여군 부여읍 염창리	552	대	3,785.1		2,693.7
492	충청남도 부여군 부여읍 염창리	579-1	대	901.7		901.7
493	충청남도 부여군 부여읍 염창리	576	대	472.2		472.2
494	충청남도 부여군 부여읍 염창리	656	도	62.7		62.7
495	충청남도 부여군 부여읍 염창리	574	전	366.7		366.7
496	충청남도 부여군 부여읍 염창리	575-2	대	348.4		210.7
497	충청남도 부여군 부여읍 염창리	576-1	전	946.6		158.1
498	충청남도 부여군 부여읍 염창리	575-1	전	270.3		59.5
499	충청남도 부여군 부여읍 염창리	573-3	전	837.2		837.2
500	충청남도 부여군 부여읍 염창리	655	도	147.9		147.9
501	충청남도 부여군 부여읍 염창리	573	대	816.4		809.2
502	충청남도 부여군 부여읍 염창리	573-2	전	332.0		312.8
503	충청남도 부여군 부여읍 염창리	571-2	전	49.2		49.2
504	충청남도 부여군 부여읍 염창리	569	대	157.7	31.0	126.7
505	충청남도 부여군 부여읍 염창리	571-1	전	376.9		376.9
506	충청남도 부여군 부여읍 염창리	573-1	전	355.5		355.5
507	충청남도 부여군 부여읍 염창리	561	답	367.7		367.7
508	충청남도 부여군 부여읍 염창리	560	전	838.0		838.0
509	충청남도 부여군 부여읍 염창리	640-5	도	82.7		82.7
510	충청남도 부여군 부여읍 염창리	507-1	전	729.1		4.9
511	충청남도 부여군 부여읍 염창리	468-1	임	6,585.6		1,395.1
512	충청남도 부여군 부여읍 염창리	579	대	722.3		722.3
513	충청남도 부여군 부여읍 염창리	737	도	113.6		35.1
514	충청남도 부여군 부여읍 염창리	733	구	3,539.2	175.9	1,607.5

연번	소재지	지번	지목	전체면적(㎡)	지정면적(㎡)	
					세계유산구역	세계유산완충구역
515	충청남도 부여군 부여읍 염창리	727-3	답	1,944.3		1,744.8
516	충청남도 부여군 부여읍 염창리	640-4	도	483.0		128.0
517	충청남도 부여군 부여읍 염창리	734	도	673.3		13.5
518	충청남도 부여군 부여읍 염창리	727-2	답	5,955.4		3,069.9
519	충청남도 부여군 부여읍 염창리	727-1	답	1,880.0		261.2
520	충청남도 부여군 부여읍 염창리	728-2	답	2,092.8	659.9	1,432.9
521	충청남도 부여군 부여읍 염창리	728-1	답	1,062.0	118.1	943.9
522	충청남도 부여군 부여읍 염창리	산65-2	임	1,026.0	304.3	721.7
523	충청남도 부여군 부여읍 염창리	산2	임	8,896.6	1,825.6	7,057.9
524	충청남도 부여군 부여읍 염창리	727-5	답	4,634.4	0.1	4,634.3
525	충청남도 부여군 부여읍 염창리	727-4	답	2,376.5		2,375.6
526	충청남도 부여군 부여읍 염창리	570	대	693.8	409.2	284.6
527	충청남도 부여군 부여읍 염창리	654	도	46.8	29.7	17.1
528	충청남도 부여군 부여읍 염창리	568	대	441.7	266.6	175.1
529	충청남도 부여군 부여읍 염창리	556	전	1,341.3		1,341.3
530	충청남도 부여군 부여읍 염창리	산57-1	임	14,706.2	1,755.1	10,415.8
531	충청남도 부여군 부여읍 염창리	540-2	차	620.0		85.4
532	충청남도 부여군 부여읍 염창리	721	도	2,693.3		890.5
533	충청남도 부여군 부여읍 염창리	산61	임	8,255.9		2,467.5
534	충청남도 부여군 부여읍 염창리	산65-1	임	14,294.6	535.0	4,232.0
535	충청남도 부여군 부여읍 염창리	산64-1	임	27,107.1	1,172.2	6,587.7
536	충청남도 부여군 부여읍 염창리	산65-3	임	9,012.8	168.7	5,483.0
537	충청남도 부여군 부여읍 염창리	산67-1	임	13,498.4		182.7
538	충청남도 부여군 부여읍 염창리	산66-1	임	46,029.7	3,856.4	17,160.5
539	충청남도 부여군 부여읍 염창리	9999-9967	임	1,367.7	409.0	728.6
540	충청남도 부여군 부여읍 염창리	산70	임	22,977.6	4,778.3	15,859.0
541	충청남도 부여군 부여읍 염창리	산69	임	21,291.8	2,029.9	10,982.9
542	충청남도 부여군 부여읍 염창리	산71	임	43,554.9	43,033.3	521.6
543	충청남도 부여군 부여읍 염창리	산4-1	임	15,506.2	1,761.1	8,177.9
544	충청남도 부여군 부여읍 염창리	산1	임	13,881.7	13,628.1	253.6
545	충청남도 부여군 부여읍 염창리	산4-2	임	12,969.8	245.4	3,296.8
546	충청남도 부여군 부여읍 염창리	584-1	구	998.8		459.8
547	충청남도 부여군 부여읍 염창리	582-1	제	102.4		102.4
548	충청남도 부여군 부여읍 염창리	584-3	제	854.1		199.5
549	충청남도 부여군 부여읍 염창리	582-3	구	1,599.0		1,594.9
550	충청남도 부여군 부여읍 염창리	583-2	제	58.9		58.9
551	충청남도 부여군 부여읍 염창리	583-3	구	49.8		49.8
552	충청남도 부여군 부여읍 염창리	584	제	131.8		64.2
553	충청남도 부여군 부여읍 염창리	582-4	제	1,934.9		812.8
554	충청남도 부여군 부여읍 염창리	581-4	구	4,374.6		2,810.6
555	충청남도 부여군 부여읍 염창리	564-2	제	147.8	47.7	100.1
556	충청남도 부여군 부여읍 염창리	581-1	천	10,261.3		2,010.7
557	충청남도 부여군 부여읍 염창리	580-2	제	1,960.5		1,960.5
558	충청남도 부여군 부여읍 염창리	635-5	구	1,518.6		1,518.6
559	충청남도 부여군 부여읍 염창리	583-4	제	1,857.7		1,623.4
560	충청남도 부여군 부여읍 염창리	582-5	제	216.7		216.7
561	충청남도 부여군 부여읍 염창리	565-3	임	640.8	619.8	21.0
562	충청남도 부여군 부여읍 염창리	658	도	252.2		117.8
563	충청남도 부여군 부여읍 염창리	640-6	도	105.9		105.9
564	충청남도 부여군 부여읍 염창리	635-2	구	4,709.1		2,780.7
565	충청남도 부여군 부여읍 염창리	562	대	369.1	234.2	134.9
566	충청남도 부여군 부여읍 염창리	563	전	202.9	66.9	136.0
567	충청남도 부여군 부여읍 염창리	565-2	전	1,530.8	1,530.8	
568	충청남도 부여군 부여읍 염창리	566	답	1,351.0		1,351.0
569	충청남도 부여군 부여읍 염창리	640	도	628.7	181.9	446.8
570	충청남도 부여군 부여읍 염창리	565-6	임	406.6	3.8	402.8
571	충청남도 부여군 부여읍 염창리	565-1	임	8,939.9	6,383.9	2,556.0
572	충청남도 부여군 부여읍 염창리	565-5	임	249.3		249.3
573	충청남도 부여군 부여읍 염창리	산57-3	임	349.6		336.7
574	충청남도 부여군 부여읍 염창리	578	전	1,096.8		624.3
575	충청남도 부여군 부여읍 염창리	578-1	구	322.9		16.1
576	충청남도 부여군 부여읍 염창리	722	구	6,282.3		1,500.1
577	충청남도 부여군 부여읍 염창리	산62-1	임	11,917.6	301.2	4,952.8
578	충청남도 부여군 부여읍 염창리	산60	임	23,853.2	3,812.1	16,697.0
579	충청남도 부여군 부여읍 염창리	540-1	도	439.3		52.0
580	충청남도 부여군 부여읍 염창리	산58-1	임	58,729.9	6,403.0	21,992.9

연번	소재지	지번	지목	전체면적(㎡)	지정면적(㎡)	
					세계유산구역	세계유산완충구역
581	충청남도 부여군 부여읍 염창리	738	임	262.2		262.2
582	충청남도 부여군 부여읍 염창리	739	중	74.3		74.3
583	충청남도 부여군 부여읍 염창리	740	도	86.0		86.0
584	충청남도 부여군 부여읍 염창리	산68-1	임	19,489.6		2,160.1
585	충청남도 부여군 부여읍 염창리	577-1	답	408.9		408.9
586	충청남도 부여군 부여읍 염창리	576-2	대	523.6		523.6
587	충청남도 부여군 부여읍 염창리	577-2	답	436.8		436.8
588	충청남도 부여군 부여읍 염창리	577-3	답	565.0		565.0
589	충청남도 부여군 부여읍 염창리	720	구	181.3	181.3	
590	충청남도 부여군 부여읍 염창리	581-3	천	6,235.7		882.3
591	충청남도 부여군 부여읍 염창리	567	대	960.5		960.5
592	충청남도 부여군 부여읍 염창리	산3-1	임	47,942.3	58.1	29,394.2
593	충청남도 부여군 부여읍 염창리	산3-8	임	1,350.9	1,321.4	29.5
594	충청남도 부여군 부여읍 염창리	산3-7	임	1,431.0	1,427.6	3.4
595	충청남도 부여군 부여읍 염창리	572	대	618.9		618.9
596	충청남도 부여군 부여읍 염창리	572-1	대	146.4		146.4
597	충청남도 부여군 부여읍 중정리	산24-15	묘	4,758.2		1,718.9
598	충청남도 부여군 부여읍 중정리	산16-6	임	3,482.0		3,482.0
599	충청남도 부여군 부여읍 중정리	603	도	613.4		445.0
600	충청남도 부여군 부여읍 중정리	산14-1	임	6,191.4	644.1	3,442.1
601	충청남도 부여군 부여읍 중정리	산14-2	임	15,771.5	235.0	11,002.7
602	충청남도 부여군 부여읍 중정리	2-5	대	1,192.8		379.5
603	충청남도 부여군 부여읍 중정리	2-6	대	678.1		280.7
604	충청남도 부여군 부여읍 중정리	2-4	대	409.9		165.0
605	충청남도 부여군 부여읍 중정리	산24-1	묘	24,105.1	1,493.8	22,601.9
606	충청남도 부여군 부여읍 중정리	산18-1	임	23,243.0	162.4	19,562.6
607	충청남도 부여군 부여읍 중정리	산18-2	임	15,733.7		286.7
608	충청남도 부여군 부여읍 중정리	산16-1	임	35,603.0		23.6
609	충청남도 부여군 부여읍 중정리	산16-7	임	1,105.7		747.0
610	충청남도 부여군 부여읍 중정리	9999-9999	임	1,979.1		799.2
611	충청남도 부여군 부여읍 중정리	산15	임	8,301.7		1,840.3
612	충청남도 부여군 부여읍 중정리	598-14	구	7,796.3		256.2
613	충청남도 부여군 부여읍 중정리	60-1	진	1,041.6		306.4
614	충청남도 부여군 부여읍 중정리	산16-4	임	14,841.4	175.8	13,389.9
615	충청남도 부여군 부여읍 중정리	산12-6	임	3,665.1	614.9	3,050.2
616	충청남도 부여군 부여읍 중정리	66-10	임	20,182.9		7,301.5
617	충청남도 부여군 부여읍 중정리	산24-14	묘	2,983.0		1,369.3
618	충청남도 부여군 부여읍 중정리	산25-1	임	29,701.4	53.1	9,697.0
619	충청남도 부여군 부여읍 중정리	산24-2	묘	7,859.3		1,199.9
620	충청남도 부여군 부여읍 중정리	3-6	임	2,491.6		7.5
621	충청남도 부여군 부여읍 중정리	산23-1	임	136,973.3	218.4	38,931.3
622	충청남도 부여군 부여읍 중정리	산19-1	임	30,610.2		2,073.8

7) 왕궁리유적

연번	소재지	지번	지목	전체면적(㎡)	지정면적(㎡)	
					세계유산구역	세계유산완충구역
1	전북특별자치도 익산시 금마면 동고도리	1163-1	도	1,791.4		1,791.4
2	전북특별자치도 익산시 금마면 동고도리	1118-1	도	31.2		31.2
3	전북특별자치도 익산시 금마면 동고도리	1172	구	5,609.8		111.8
4	전북특별자치도 익산시 금마면 동고도리	1079-4	구	1,417.5		1.2
5	전북특별자치도 익산시 금마면 동고도리	1079-14	답	712.9		74.2
6	전북특별자치도 익산시 금마면 동고도리	1157-8	도	5,394.6		146.1
7	전북특별자치도 익산시 금마면 동고도리	1109-3	도	295.0		258.6
8	전북특별자치도 익산시 금마면 동고도리	1109-4	도	209.7		209.7
9	전북특별자치도 익산시 금마면 동고도리	1158-11	도	2,951.6		2,573.8
10	전북특별자치도 익산시 금마면 동고도리	1159-9	도	3,443.0		2,991.2
11	전북특별자치도 익산시 금마면 동고도리	1109-2	도	1,058.4		537.3
12	전북특별자치도 익산시 금마면 동고도리	1173	도	1,237.5		111.9
13	전북특별자치도 익산시 금마면 동고도리	1175	구	5,107.6		870.6
14	전북특별자치도 익산시 금마면 동고도리	1176	도	1,009.6		152.6
15	전북특별자치도 익산시 금마면 동고도리	1160-5	도	4,948.1		3,243.4
16	전북특별자치도 익산시 금마면 동고도리	1177	구	2,816.0		1,089.4
17	전북특별자치도 익산시 금마면 동고도리	1161-5	도	5,218.7		3,663.4
18	전북특별자치도 익산시 금마면 동고도리	1162	도	5,318.5		4,390.1
19	전북특별자치도 익산시 금마면 동고도리	1179	구	1,252.8		1,150.0

연번	소재지	지번	지목	전체면적(m <sup>2</sup> )	지정면적(m <sup>2</sup> )	
					세계유산구역	세계유산완충구역
20	전북특별자치도 익산시 금마면 동고도리	1108-9	전	550.2		550.2
21	전북특별자치도 익산시 금마면 동고도리	1163	도	1,305.3		291.3
22	전북특별자치도 익산시 금마면 동고도리	1163-2	도	909.8		909.8
23	전북특별자치도 익산시 금마면 동고도리	1163-3	도	1,462.3		1,462.3
24	전북특별자치도 익산시 금마면 동고도리	1117-1	도	58.0		58.0
25	전북특별자치도 익산시 금마면 동고도리	1118-2	도	466.3		466.3
26	전북특별자치도 익산시 금마면 동고도리	1147	도	246.8		246.8
27	전북특별자치도 익산시 금마면 동고도리	1178	도	135.7		112.2
28	전북특별자치도 익산시 금마면 동고도리	1073-16	사	5,547.1	308.5	3,977.4
29	전북특별자치도 익산시 금마면 동고도리	산44-5	임	1,639.9		1,456.8
30	전북특별자치도 익산시 금마면 동고도리	1073-19	임	4,135.9		755.4
31	전북특별자치도 익산시 금마면 동고도리	1073-6	전	571.6		300.2
32	전북특별자치도 익산시 금마면 동고도리	산44-4	임	1,530.4		42.3
33	전북특별자치도 익산시 덕기동	10-1	도	70.9		67.5
34	전북특별자치도 익산시 덕기동	10-2	도	301.2		279.5
35	전북특별자치도 익산시 덕기동	10-4	도	93.4		86.9
36	전북특별자치도 익산시 덕기동	808-8	답	4,962.7		551.4
37	전북특별자치도 익산시 덕기동	820	도	1,419.8		202.6
38	전북특별자치도 익산시 덕기동	821	구	4,141.0		59.4
39	전북특별자치도 익산시 왕궁면 왕궁리	631-27	도	36.3		36.3
40	전북특별자치도 익산시 왕궁면 왕궁리	산79-25	도	109.0		109.0
41	전북특별자치도 익산시 왕궁면 왕궁리	635-3	사	82.5	82.5	
42	전북특별자치도 익산시 왕궁면 왕궁리	633-14	사	22.7		22.7
43	전북특별자치도 익산시 왕궁면 왕궁리	633-19	도	17.5		17.5
44	전북특별자치도 익산시 왕궁면 왕궁리	662-7	도	110.3		110.3
45	전북특별자치도 익산시 왕궁면 왕궁리	634-2	전	56.8		56.8
46	전북특별자치도 익산시 왕궁면 왕궁리	662	전	373.4		7.0
47	전북특별자치도 익산시 왕궁면 왕궁리	636	사	3,846.5	3,587.9	258.6
48	전북특별자치도 익산시 왕궁면 왕궁리	662-5	전	1,426.3		265.8
49	전북특별자치도 익산시 왕궁면 왕궁리	624-2	전	48.0		48.0
50	전북특별자치도 익산시 왕궁면 왕궁리	산78-14	도	377.0		377.0
51	전북특별자치도 익산시 왕궁면 왕궁리	631-1	도	808.4		808.4
52	전북특별자치도 익산시 왕궁면 왕궁리	631-2	구	938.3		938.3
53	전북특별자치도 익산시 왕궁면 왕궁리	631-28	도	1,013.4		1,013.4
54	전북특별자치도 익산시 왕궁면 왕궁리	631-23	구	16.0		16.0
55	전북특별자치도 익산시 왕궁면 왕궁리	632-6	도	1,216.8		1,216.8
56	전북특별자치도 익산시 왕궁면 왕궁리	632-2	도	2,715.8		2,715.8
57	전북특별자치도 익산시 왕궁면 왕궁리	632-3	구	1,603.1		1,603.1
58	전북특별자치도 익산시 왕궁면 왕궁리	631-26	도	12.7		12.7
59	전북특별자치도 익산시 왕궁면 왕궁리	763-5	천	1,120.2		18.7
60	전북특별자치도 익산시 왕궁면 왕궁리	산79-22	도	639.4		639.4
61	전북특별자치도 익산시 왕궁면 왕궁리	568	답	146.0		146.0
62	전북특별자치도 익산시 왕궁면 왕궁리	632-4	도	20.1		20.1
63	전북특별자치도 익산시 왕궁면 왕궁리	635-13	전	256.8	256.8	
64	전북특별자치도 익산시 왕궁면 왕궁리	636-1	도	350.6	261.8	88.8
65	전북특별자치도 익산시 왕궁면 왕궁리	633-17	도	424.6		424.6
66	전북특별자치도 익산시 왕궁면 왕궁리	634-26	전	20.6	20.6	
67	전북특별자치도 익산시 왕궁면 왕궁리	634-28	전	7.1	7.1	
68	전북특별자치도 익산시 왕궁면 왕궁리	634-29	도	22.7	22.7	
69	전북특별자치도 익산시 왕궁면 왕궁리	633-7	도	13.1	8.1	5.0
70	전북특별자치도 익산시 왕궁면 왕궁리	633-18	도	23.9		23.9
71	전북특별자치도 익산시 왕궁면 왕궁리	565-1	답	80.3		80.3
72	전북특별자치도 익산시 왕궁면 왕궁리	565-2	답	291.2		291.2
73	전북특별자치도 익산시 왕궁면 왕궁리	634	사	11,160.4	6,464.2	4,696.2
74	전북특별자치도 익산시 왕궁면 왕궁리	647-1	전	195.5		195.5
75	전북특별자치도 익산시 왕궁면 왕궁리	767	도	289.2		142.0
76	전북특별자치도 익산시 왕궁면 왕궁리	768	구	3,160.9		1,692.3
77	전북특별자치도 익산시 왕궁면 왕궁리	662-2	답	9.3		9.3
78	전북특별자치도 익산시 왕궁면 왕궁리	632-7	도	127.5		127.5
79	전북특별자치도 익산시 왕궁면 왕궁리	561	천	675.8		675.8
80	전북특별자치도 익산시 왕궁면 왕궁리	662-1	도	309.0		309.0
81	전북특별자치도 익산시 왕궁면 왕궁리	514-1	답	223.2		223.2
82	전북특별자치도 익산시 왕궁면 왕궁리	562	사	15,702.0	865.2	13,720.9
83	전북특별자치도 익산시 왕궁면 왕궁리	563-3	답	154.5		154.5
84	전북특별자치도 익산시 왕궁면 왕궁리	562-1	답	6.8		6.8
85	전북특별자치도 익산시 왕궁면 왕궁리	564-4	답	154.8		154.8

연번	소재지	지번	지목	전체면적(m <sup>2</sup> )	지정면적(m <sup>2</sup> )	
					세계유산구역	세계유산완충구역
86	전북특별자치도 익산시 왕궁면 왕궁리	564-5	답	2,127.1		2,127.1
87	전북특별자치도 익산시 왕궁면 왕궁리	567-2	천	391.4		229.1
88	전북특별자치도 익산시 왕궁면 왕궁리	638-1	답	55.4		55.4
89	전북특별자치도 익산시 왕궁면 왕궁리	569	답	4,036.8	625.7	2,806.0
90	전북특별자치도 익산시 왕궁면 왕궁리	646-1	사	6,859.4		6,381.8
91	전북특별자치도 익산시 왕궁면 왕궁리	638	사	1,134.1		632.0
92	전북특별자치도 익산시 왕궁면 왕궁리	산79-24	도	913.1		913.1
93	전북특별자치도 익산시 왕궁면 왕궁리	764-14	사	108.3		83.1
94	전북특별자치도 익산시 왕궁면 왕궁리	764-15	도	131.7		131.7
95	전북특별자치도 익산시 왕궁면 왕궁리	산80-1	임	821.1	821.1	
96	전북특별자치도 익산시 왕궁면 왕궁리	647-10	도	447.0		44.6
97	전북특별자치도 익산시 왕궁면 왕궁리	764	도	7,444.2	1,008.5	1,187.9
98	전북특별자치도 익산시 왕궁면 왕궁리	산74-5	임	298.2		298.2
99	전북특별자치도 익산시 왕궁면 왕궁리	631-30	사	150,572.3	109,156.3	41,361.3

8) 미륵사지

연번	소재지	지번	지목	전체면적(m <sup>2</sup> )	지정면적(m <sup>2</sup> )	
					세계유산구역	세계유산완충구역
1	전북특별자치도 익산시 금마면 용순리	220	전	1,233.6		1,233.6
2	전북특별자치도 익산시 금마면 용순리	산137-3	임	709.1		709.1
3	전북특별자치도 익산시 금마면 용순리	산137-8	임	126.2		126.2
4	전북특별자치도 익산시 금마면 용순리	산137-2	임	3,154.1		3,154.1
5	전북특별자치도 익산시 금마면 용순리	산137-6	임	425.6		149.3
6	전북특별자치도 익산시 금마면 용순리	163-1	임	113.1		113.1
7	전북특별자치도 익산시 금마면 용순리	산134-6	임	44.4		44.4
8	전북특별자치도 익산시 금마면 용순리	225-4	전	57.9		57.9
9	전북특별자치도 익산시 금마면 용순리	163-2	임	358.8		111.2
10	전북특별자치도 익산시 금마면 용순리	232-4	도	131.0	40.5	90.5
11	전북특별자치도 익산시 금마면 용순리	226-5	전	15.1		15.1
12	전북특별자치도 익산시 금마면 용순리	226-2	전	8.9		8.9
13	전북특별자치도 익산시 금마면 용순리	233-2	도	162.9		162.9
14	전북특별자치도 익산시 금마면 용순리	239-1	전	288.1		288.1
15	전북특별자치도 익산시 금마면 용순리	235-8	답	5.7		5.7
16	전북특별자치도 익산시 금마면 용순리	산130	임	1,358.0		1,358.0
17	전북특별자치도 익산시 금마면 용순리	산132-1	임	136.2		136.2
18	전북특별자치도 익산시 금마면 기양리	55-2	도	10.0		10.0
19	전북특별자치도 익산시 금마면 기양리	54-3	대	263.2		263.2
20	전북특별자치도 익산시 금마면 기양리	53-2	도	45.7		45.7
21	전북특별자치도 익산시 금마면 기양리	50-2	도	4.6		4.6
22	전북특별자치도 익산시 금마면 기양리	51-1	전	118.2		118.2
23	전북특별자치도 익산시 금마면 기양리	47	전	285.7		285.7
24	전북특별자치도 익산시 금마면 기양리	45	임	83.7		83.7
25	전북특별자치도 익산시 금마면 기양리	44-2	전	45.2		45.2
26	전북특별자치도 익산시 금마면 기양리	42	도	233.0		233.0
27	전북특별자치도 익산시 금마면 기양리	22-1	전	161.0		161.0
28	전북특별자치도 익산시 금마면 기양리	43-6	임	249.3		249.3
29	전북특별자치도 익산시 금마면 기양리	41-2	도	11.3		11.3
30	전북특별자치도 익산시 금마면 기양리	18-4	전	181.8		181.8
31	전북특별자치도 익산시 금마면 기양리	18-8	도	18.3		18.3
32	전북특별자치도 익산시 금마면 기양리	31-4	도	79.7	79.7	
33	전북특별자치도 익산시 금마면 기양리	102-3	도	106.5	106.5	
34	전북특별자치도 익산시 금마면 기양리	107	대	639.9		639.9
35	전북특별자치도 익산시 금마면 기양리	104-10	사	53.0		53.0
36	전북특별자치도 익산시 금마면 기양리	137	전	554.8		554.8
37	전북특별자치도 익산시 금마면 기양리	산51-1	임	367.1		367.1
38	전북특별자치도 익산시 금마면 기양리	109-6	천	275.8		275.8
39	전북특별자치도 익산시 금마면 기양리	109-15	구	8.4		8.4
40	전북특별자치도 익산시 금마면 기양리	109-11	구	59.1		59.1
41	전북특별자치도 익산시 금마면 기양리	76	전	816.1		816.1
42	전북특별자치도 익산시 금마면 기양리	112-4	도	41.1		41.1
43	전북특별자치도 익산시 금마면 기양리	104-5	구	208.5		208.5
44	전북특별자치도 익산시 금마면 기양리	90-4	도	648.5	648.5	
45	전북특별자치도 익산시 금마면 기양리	104-7	도	80.9		80.9
46	전북특별자치도 익산시 금마면 기양리	89-2	도	172.8	121.8	51.0
47	전북특별자치도 익산시 금마면 기양리	104-3	도	81.0		81.0

연번	소재지	지번	지목	전체면적(㎡)	지정면적(㎡)	
					세계유산구역	세계유산완충구역
48	전북특별자치도 익산시 금마면 기양리	88-1	도	20.1	20.1	
49	전북특별자치도 익산시 금마면 기양리	91-21	도	51.5	51.5	
50	전북특별자치도 익산시 금마면 기양리	91-2	도	54.1	54.1	
51	전북특별자치도 익산시 금마면 기양리	84-6	도	7.9	7.9	
52	전북특별자치도 익산시 금마면 기양리	84-10	전	156.8	156.8	
53	전북특별자치도 익산시 금마면 기양리	84-23	전	182.7	182.7	
54	전북특별자치도 익산시 금마면 기양리	83-8	도	23.4	23.4	
55	전북특별자치도 익산시 금마면 기양리	84-20	도	3.7	3.7	
56	전북특별자치도 익산시 금마면 용순리	232-9	도	83.7		22.5
57	전북특별자치도 익산시 금마면 기양리	산34-1	임	386,067.3		136,173.5
58	전북특별자치도 익산시 금마면 기양리	33-2	사	26.1		26.1
59	전북특별자치도 익산시 금마면 기양리	560-1	사	4,920.1	2,501.6	2,418.5
60	전북특별자치도 익산시 금마면 기양리	68-6	사	38.7		38.7
61	전북특별자치도 익산시 금마면 기양리	91-13	사	66.0	66.0	
62	전북특별자치도 익산시 금마면 기양리	94-2	사	430.7	430.7	
63	전북특별자치도 익산시 금마면 용순리	901-8	구	163.2		34.3
64	전북특별자치도 익산시 금마면 용순리	900-5	도	46.3		7.4
65	전북특별자치도 익산시 금마면 용순리	900	도	337.8	154.0	183.8
66	전북특별자치도 익산시 금마면 기양리	산49-1	임	77,861.9		66.7
67	전북특별자치도 익산시 금마면 기양리	산50-1	임	10,666.2		10,666.2
68	전북특별자치도 익산시 금마면 용순리	219-1	전	420.1		420.1
69	전북특별자치도 익산시 금마면 용순리	산139-3	임	3,031.6		3,031.6
70	전북특별자치도 익산시 금마면 용순리	산139-2	임	1,281.1		1,281.1
71	전북특별자치도 익산시 금마면 용순리	산139-1	임	9,639.2		9,639.2
72	전북특별자치도 익산시 금마면 용순리	산139-6	임	218.0		218.0
73	전북특별자치도 익산시 금마면 용순리	220-2	천	289.7		289.7
74	전북특별자치도 익산시 금마면 용순리	220-1	전	243.5		243.5
75	전북특별자치도 익산시 금마면 용순리	산137-12	임	878.8		878.8
76	전북특별자치도 익산시 금마면 용순리	산135	임	906.0		906.0
77	전북특별자치도 익산시 금마면 용순리	221	대	852.9		852.9
78	전북특별자치도 익산시 금마면 용순리	산137-1	임	1,090.1		1,090.1
79	전북특별자치도 익산시 금마면 용순리	산137-4	임	7,066.7		7,066.7
80	전북특별자치도 익산시 금마면 용순리	산136	임	1,369.5		1,369.5
81	전북특별자치도 익산시 금마면 용순리	산136-1	임	1,136.5		1,136.5
82	전북특별자치도 익산시 금마면 용순리	222	전	76.3		76.3
83	전북특별자치도 익산시 금마면 용순리	223	전	1,062.5		1,062.5
84	전북특별자치도 익산시 금마면 용순리	산137-7	임	206.4		206.4
85	전북특별자치도 익산시 금마면 용순리	산137-5	임	57.5		57.5
86	전북특별자치도 익산시 금마면 용순리	224	전	335.6		335.6
87	전북특별자치도 익산시 금마면 용순리	224-2	전	198.3		113.7
88	전북특별자치도 익산시 금마면 용순리	225-1	전	16.4		16.4
89	전북특별자치도 익산시 금마면 용순리	산134-2	임	676.9		676.9
90	전북특별자치도 익산시 금마면 용순리	225-5	전	17.8		17.8
91	전북특별자치도 익산시 금마면 용순리	산134-4	임	56.5		56.5
92	전북특별자치도 익산시 금마면 용순리	산134-5	임	55.3		55.3
93	전북특별자치도 익산시 금마면 용순리	162-1	금	331.9		331.9
94	전북특별자치도 익산시 금마면 용순리	산134-7	임	98.7		98.7
95	전북특별자치도 익산시 금마면 용순리	760	답	2,183.0		2,183.0
96	전북특별자치도 익산시 금마면 용순리	761-3	답	244.1		57.6
97	전북특별자치도 익산시 금마면 용순리	759-1	답	1,988.1	3.7	1,984.4
98	전북특별자치도 익산시 금마면 용순리	760-1	답	589.5		144.4
99	전북특별자치도 익산시 금마면 용순리	산133-5	임	1,059.9		1,059.9
100	전북특별자치도 익산시 금마면 용순리	759-2	답	789.2		789.2
101	전북특별자치도 익산시 금마면 용순리	228	대	59.5	19.9	39.6
102	전북특별자치도 익산시 금마면 용순리	227	대	81.3	70.4	10.9
103	전북특별자치도 익산시 금마면 용순리	226-1	전	10.7		10.7
104	전북특별자치도 익산시 금마면 용순리	226-7	대	2,912.8		2,912.8
105	전북특별자치도 익산시 금마면 용순리	226-6	대	10,085.2		10,085.2
106	전북특별자치도 익산시 금마면 용순리	225-2	전	183.6		183.6
107	전북특별자치도 익산시 금마면 용순리	225-3	전	1,876.6		1,876.6
108	전북특별자치도 익산시 금마면 용순리	895-2	도	102.4		62.2
109	전북특별자치도 익산시 금마면 용순리	산134-3	임	107.3		107.3
110	전북특별자치도 익산시 금마면 용순리	226	전	1,511.6		1,511.6
111	전북특별자치도 익산시 금마면 용순리	산133-1	임	7,521.8		7,521.8
112	전북특별자치도 익산시 금마면 용순리	759-4	천	285.0	2.1	282.9
113	전북특별자치도 익산시 금마면 용순리	226-3	전	1,520.7		1,520.7



연번	소재지	지번	지목	전체면적(㎡)	지정면적(㎡)	
					세계유산구역	세계유산완충구역
114	전북특별자치도 익산시 금마면 용순리	232-5	답	32.9	12.8	20.1
115	전북특별자치도 익산시 금마면 용순리	233	전	441.1	39.4	401.7
116	전북특별자치도 익산시 금마면 용순리	232	답	1,583.5	6.1	1,577.4
117	전북특별자치도 익산시 금마면 용순리	239	대	617.9	128.3	489.6
118	전북특별자치도 익산시 금마면 용순리	759-9	답	757.7		102.4
119	전북특별자치도 익산시 금마면 용순리	226-4	전	98.9		98.9
120	전북특별자치도 익산시 금마면 용순리	229	답	549.2		549.2
121	전북특별자치도 익산시 금마면 용순리	산132-4	임	6,946.2		6,946.2
122	전북특별자치도 익산시 금마면 용순리	229-1	답	1,071.4		144.0
123	전북특별자치도 익산시 금마면 용순리	233-1	전	54.2		54.2
124	전북특별자치도 익산시 금마면 용순리	240-2	도	61.9		61.9
125	전북특별자치도 익산시 금마면 용순리	239-2	전	160.1		160.1
126	전북특별자치도 익산시 금마면 용순리	234	답	472.6		472.6
127	전북특별자치도 익산시 금마면 용순리	231-7	답	732.9		84.4
128	전북특별자치도 익산시 금마면 용순리	238	대	838.5		838.5
129	전북특별자치도 익산시 금마면 용순리	238-1	전	131.8		131.8
130	전북특별자치도 익산시 금마면 용순리	240	대	1,853.8	96.1	1,757.7
131	전북특별자치도 익산시 금마면 용순리	산132-3	임	596.2		596.2
132	전북특별자치도 익산시 금마면 용순리	산132	임	806.7		806.7
133	전북특별자치도 익산시 금마면 용순리	231-1	답	147.1		147.1
134	전북특별자치도 익산시 금마면 용순리	240-1	도	24.1		24.1
135	전북특별자치도 익산시 금마면 용순리	산133-2	임	1,721.2		1,721.2
136	전북특별자치도 익산시 금마면 용순리	산128-7	도	318.7		318.7
137	전북특별자치도 익산시 금마면 용순리	산128-9	임	1,043.8		1,043.8
138	전북특별자치도 익산시 금마면 용순리	235-7	답	82.5		8.4
139	전북특별자치도 익산시 금마면 용순리	234-5	답	298.4		55.0
140	전북특별자치도 익산시 금마면 용순리	241	전	207.9		207.9
141	전북특별자치도 익산시 금마면 용순리	241-7	전	211.3		45.6
142	전북특별자치도 익산시 금마면 용순리	산131	임	2,847.7		2,847.7
143	전북특별자치도 익산시 금마면 용순리	산128-11	임	1,064.2		269.8
144	전북특별자치도 익산시 금마면 용순리	산133-4	도	178.7		178.7
145	전북특별자치도 익산시 금마면 용순리	산132-6	도	132.1		132.1
146	전북특별자치도 익산시 금마면 용순리	산132-5	도	82.1		82.1
147	전북특별자치도 익산시 금마면 용순리	276-8	전	107.5		107.5
148	전북특별자치도 익산시 금마면 용순리	276-7	전	411.2		411.2
149	전북특별자치도 익산시 금마면 용순리	산132-7	도	84.8		84.8
150	전북특별자치도 익산시 금마면 용순리	276-6	대	179.7		179.7
151	전북특별자치도 익산시 금마면 용순리	276-9	대	264.3		264.3
152	전북특별자치도 익산시 금마면 용순리	산131-5	임	140.6		140.6
153	전북특별자치도 익산시 금마면 용순리	산130-2	도	362.0		362.0
154	전북특별자치도 익산시 금마면 용순리	232-6	답	361.4		138.3
155	전북특별자치도 익산시 금마면 용순리	276-17	도	548.0		548.0
156	전북특별자치도 익산시 금마면 용순리	산131-4	도	396.8		210.9
157	전북특별자치도 익산시 금마면 기양리	12-1	답	1,106.6		130.4
158	전북특별자치도 익산시 금마면 기양리	12-3	답	3,750.9		3,592.1
159	전북특별자치도 익산시 금마면 기양리	12-5	전	12,222.5		4,058.2
160	전북특별자치도 익산시 금마면 기양리	12-4	임	410.7		326.9
161	전북특별자치도 익산시 금마면 기양리	7	답	3,019.5		309.3
162	전북특별자치도 익산시 금마면 기양리	산49-5	임	872.8		6.1
163	전북특별자치도 익산시 금마면 기양리	12-2	답	2,952.4		2,952.4
164	전북특별자치도 익산시 금마면 기양리	60-2	도	303.8		291.7
165	전북특별자치도 익산시 금마면 기양리	13	전	902.8		902.8
166	전북특별자치도 익산시 금마면 기양리	14	답	2,084.0		2,084.0
167	전북특별자치도 익산시 금마면 기양리	9	답	2,590.2		2,590.2
168	전북특별자치도 익산시 금마면 기양리	558	도	392.1		371.4
169	전북특별자치도 익산시 금마면 기양리	56	임	6,001.0		6,001.0
170	전북특별자치도 익산시 금마면 기양리	61-2	도	14.0		14.0
171	전북특별자치도 익산시 금마면 기양리	58	임	734.0		734.0
172	전북특별자치도 익산시 금마면 기양리	54-1	대	1,217.7		1,217.7
173	전북특별자치도 익산시 금마면 기양리	61-3	도	10.3		10.3
174	전북특별자치도 익산시 금마면 기양리	62-4	천	84.5		84.5
175	전북특별자치도 익산시 금마면 기양리	62-3	도	78.3		78.3
176	전북특별자치도 익산시 금마면 기양리	53-1	임	672.1		672.1
177	전북특별자치도 익산시 금마면 기양리	48	대	930.6		930.6
178	전북특별자치도 익산시 금마면 기양리	63	임	904.1		904.1
179	전북특별자치도 익산시 금마면 기양리	50-1	대	378.9		378.9

연번	소재지	지번	지목	전체면적(㎡)	지정면적(㎡)	
					세계유산구역	세계유산완충구역
180	전북특별자치도 익산시 금마면 기양리	15-1	답	2,065.5		2,065.5
181	전북특별자치도 익산시 금마면 기양리	59-2	도	102.6		102.6
182	전북특별자치도 익산시 금마면 기양리	15-2	답	3,281.7		3,281.7
183	전북특별자치도 익산시 금마면 기양리	54-2	도	247.0		247.0
184	전북특별자치도 익산시 금마면 기양리	55-1	대	499.1		499.1
185	전북특별자치도 익산시 금마면 기양리	52	대	223.3		223.3
186	전북특별자치도 익산시 금마면 기양리	16	전	264.2		264.2
187	전북특별자치도 익산시 금마면 기양리	51-7	도	307.6		307.6
188	전북특별자치도 익산시 금마면 기양리	49-1	전	207.7		207.7
189	전북특별자치도 익산시 금마면 기양리	46	전	162.3		162.3
190	전북특별자치도 익산시 금마면 기양리	51-6	전	195.5		195.5
191	전북특별자치도 익산시 금마면 기양리	48-1	대	493.0		493.0
192	전북특별자치도 익산시 금마면 기양리	48-2	도	58.1		58.1
193	전북특별자치도 익산시 금마면 기양리	51-11	도	42.3		42.3
194	전북특별자치도 익산시 금마면 기양리	51-3	전	138.3		138.3
195	전북특별자치도 익산시 금마면 기양리	48-3	대	13.4		13.4
196	전북특별자치도 익산시 금마면 기양리	51-4	전	43.3		43.3
197	전북특별자치도 익산시 금마면 기양리	17	임	698.8		698.8
198	전북특별자치도 익산시 금마면 기양리	44-1	전	185.6		185.6
199	전북특별자치도 익산시 금마면 기양리	43-2	도	94.4		94.4
200	전북특별자치도 익산시 금마면 기양리	49-2	도	11.6		11.6
201	전북특별자치도 익산시 금마면 기양리	43-1	임	2,142.9		2,142.9
202	전북특별자치도 익산시 금마면 기양리	51-2	전	178.6		178.6
203	전북특별자치도 익산시 금마면 기양리	18-1	임	2,489.3		2,489.3
204	전북특별자치도 익산시 금마면 기양리	43-3	전	137.1		137.1
205	전북특별자치도 익산시 금마면 기양리	39-3	도	56.6		56.6
206	전북특별자치도 익산시 금마면 기양리	39-2	도	262.8	4.4	258.4
207	전북특별자치도 익산시 금마면 기양리	40	대	275.0		275.0
208	전북특별자치도 익산시 금마면 기양리	19-1	대	217.0		217.0
209	전북특별자치도 익산시 금마면 기양리	18-7	도	22.6		22.6
210	전북특별자치도 익산시 금마면 기양리	41-1	임	788.6		788.6
211	전북특별자치도 익산시 금마면 기양리	18-3	대	220.0		220.0
212	전북특별자치도 익산시 금마면 기양리	18-5	도	63.0		63.0
213	전북특별자치도 익산시 금마면 기양리	18-2	대	234.0		234.0
214	전북특별자치도 익산시 금마면 기양리	145	답	3,183.7		3,183.7
215	전북특별자치도 익산시 금마면 기양리	32-11	답	81.6	81.6	
216	전북특별자치도 익산시 금마면 기양리	562	답	1,160.7		1,160.7
217	전북특별자치도 익산시 금마면 기양리	106-4	답	10.5		10.5
218	전북특별자치도 익산시 금마면 기양리	144	전	1,035.7		1,035.7
219	전북특별자치도 익산시 금마면 기양리	109-1	답	2,387.6		2,387.6
220	전북특별자치도 익산시 금마면 기양리	143	전	1,268.2		1,268.2
221	전북특별자치도 익산시 금마면 기양리	102-1	답	25.2	25.2	
222	전북특별자치도 익산시 금마면 기양리	142	대	255.8		255.8
223	전북특별자치도 익산시 금마면 기양리	140	전	799.5		799.5
224	전북특별자치도 익산시 금마면 기양리	106-2	구	524.0		524.0
225	전북특별자치도 익산시 금마면 기양리	106-1	도	626.5		626.5
226	전북특별자치도 익산시 금마면 기양리	106-3	답	500.0		500.0
227	전북특별자치도 익산시 금마면 기양리	563	도	518.4	29.1	489.3
228	전북특별자치도 익산시 금마면 기양리	110-1	임	31,116.8		31,116.8
229	전북특별자치도 익산시 금마면 기양리	141	답	253.2		253.2
230	전북특별자치도 익산시 금마면 기양리	32-17	전	58.1	58.1	
231	전북특별자치도 익산시 금마면 기양리	109-2	답	407.0		407.0
232	전북특별자치도 익산시 금마면 기양리	109-13	도	53.5		53.5
233	전북특별자치도 익산시 금마면 기양리	109-12	구	23.7		23.7
234	전북특별자치도 익산시 금마면 기양리	109-4	답	3,306.4		3,306.4
235	전북특별자치도 익산시 금마면 기양리	108	전	1,234.3		1,234.3
236	전북특별자치도 익산시 금마면 기양리	139-1	답	3,301.3		3,301.3
237	전북특별자치도 익산시 금마면 기양리	산33-2	임	8,019.7		7,411.3
238	전북특별자치도 익산시 금마면 기양리	109-5	전	310.0		310.0
239	전북특별자치도 익산시 금마면 기양리	109-3	구	615.7		615.7
240	전북특별자치도 익산시 금마면 기양리	109-14	구	4.7		4.7
241	전북특별자치도 익산시 금마면 기양리	109-8	답	1,420.1		1,420.1
242	전북특별자치도 익산시 금마면 기양리	104-11	구	119.9		119.9
243	전북특별자치도 익산시 금마면 기양리	104-1	사	39,570.4	4,473.7	35,096.7
244	전북특별자치도 익산시 금마면 기양리	104-12	도	355.6		355.6
245	전북특별자치도 익산시 금마면 기양리	72	전	526.9		526.9

연번	소재지	지번	지목	전체면적(m <sup>2</sup> )	지정면적(m <sup>2</sup> )	
					세계유산구역	세계유산완충구역
246	전북특별자치도 익산시 금마면 기양리	109-10	구	233.5		233.5
247	전북특별자치도 익산시 금마면 기양리	136-1	답	3,094.9		3,094.9
248	전북특별자치도 익산시 금마면 기양리	산106	도	247.9		247.9
249	전북특별자치도 익산시 금마면 기양리	109-9	도	51.4		51.4
250	전북특별자치도 익산시 금마면 기양리	74	전	505.3		505.3
251	전북특별자치도 익산시 금마면 기양리	104-9	도	119.3		119.3
252	전북특별자치도 익산시 금마면 기양리	산51-2	임	479.1		479.1
253	전북특별자치도 익산시 금마면 기양리	109-7	전	166.8		166.8
254	전북특별자치도 익산시 금마면 기양리	산52	임	524.5		524.5
255	전북특별자치도 익산시 금마면 기양리	111	전	803.5		803.5
256	전북특별자치도 익산시 금마면 기양리	111-1	구	262.2		262.2
257	전북특별자치도 익산시 금마면 기양리	75	전	1,437.1		1,437.1
258	전북특별자치도 익산시 금마면 기양리	111-2	도	188.8		188.8
259	전북특별자치도 익산시 금마면 기양리	산53-1	임	6,916.4		6,916.4
260	전북특별자치도 익산시 금마면 기양리	84-9	천	474.7	474.7	
261	전북특별자치도 익산시 금마면 기양리	112-10	도	64.6		64.6
262	전북특별자치도 익산시 금마면 기양리	112-9	도	57.8		57.8
263	전북특별자치도 익산시 금마면 기양리	90-5	도	4.3	4.3	
264	전북특별자치도 익산시 금마면 기양리	90-7	도	51.9	51.9	
265	전북특별자치도 익산시 금마면 기양리	89-4	도	5.0	5.0	
266	전북특별자치도 익산시 금마면 기양리	90-3	답	440.4	440.4	
267	전북특별자치도 익산시 금마면 기양리	91-6	도	27.6	27.6	
268	전북특별자치도 익산시 금마면 기양리	89-1	답	1,160.0	978.4	181.6
269	전북특별자치도 익산시 금마면 기양리	91-10	도	75.8	75.8	
270	전북특별자치도 익산시 금마면 기양리	91-3	도	150.5	150.5	
271	전북특별자치도 익산시 금마면 기양리	104-2	도	158.6		158.6
272	전북특별자치도 익산시 금마면 기양리	89-3	도	19.1	9.4	9.7
273	전북특별자치도 익산시 금마면 기양리	산54	임	1,136.0	30.8	1,105.2
274	전북특별자치도 익산시 금마면 기양리	88-4	도	13.3	13.3	
275	전북특별자치도 익산시 금마면 기양리	88-2	도	228.1	228.1	
276	전북특별자치도 익산시 금마면 기양리	91-4	답	21.3	21.3	
277	전북특별자치도 익산시 금마면 기양리	91-5	도	28.4	28.4	
278	전북특별자치도 익산시 금마면 기양리	90-6	도	245.5	245.5	
279	전북특별자치도 익산시 금마면 기양리	91-20	도	141.8	141.8	
280	전북특별자치도 익산시 금마면 기양리	88-5	전	807.9	807.9	
281	전북특별자치도 익산시 금마면 기양리	84-19	도	51.1	51.1	
282	전북특별자치도 익산시 금마면 기양리	86-1	전	3.2	3.2	
283	전북특별자치도 익산시 금마면 기양리	86-2	도	134.4	134.4	
284	전북특별자치도 익산시 금마면 기양리	87	대	326.4	326.4	
285	전북특별자치도 익산시 금마면 기양리	86-3	전	30.9	30.9	
286	전북특별자치도 익산시 금마면 기양리	84-5	도	3.7	3.7	
287	전북특별자치도 익산시 금마면 기양리	85-2	대	409.4	409.4	
288	전북특별자치도 익산시 금마면 기양리	85-1	도	5.4	5.4	
289	전북특별자치도 익산시 금마면 기양리	83-10	도	13.3	13.3	
290	전북특별자치도 익산시 금마면 기양리	83-2	도	583.7	503.9	79.8
291	전북특별자치도 익산시 금마면 기양리	84-7	도	33.8	33.8	
292	전북특별자치도 익산시 금마면 기양리	84-3	전	381.8	381.8	
293	전북특별자치도 익산시 금마면 기양리	83-3	전	107.2	107.2	
294	전북특별자치도 익산시 금마면 기양리	83-11	도	76.5	76.5	
295	전북특별자치도 익산시 금마면 기양리	88-3	대	63.5	63.5	
296	전북특별자치도 익산시 금마면 기양리	84-2	도	246.1	246.1	
297	전북특별자치도 익산시 금마면 기양리	84-21	도	16.2	16.2	
298	전북특별자치도 익산시 금마면 기양리	84-24	전	28.6	28.6	
299	전북특별자치도 익산시 금마면 기양리	83-6	도	63.4	63.4	
300	전북특별자치도 익산시 금마면 기양리	산55	임	5,415.1	63.9	5,351.2
301	전북특별자치도 익산시 금마면 기양리	84-22	도	38.7	38.7	
302	전북특별자치도 익산시 금마면 기양리	84-8	도	9.0	9.0	
303	전북특별자치도 익산시 금마면 기양리	84-4	도	5.1	5.1	
304	전북특별자치도 익산시 금마면 기양리	83-4	전	8.1	8.1	
305	전북특별자치도 익산시 금마면 기양리	83-7	도	18.2	15.2	3.0
306	전북특별자치도 익산시 금마면 기양리	산55-1	도	369.5		369.5
307	전북특별자치도 익산시 금마면 기양리	산55-2	도	182.3		182.3
308	전북특별자치도 익산시 금마면 기양리	119-11	도	56.4		56.4
309	전북특별자치도 익산시 금마면 용순리	232-3	답	7.6		7.6
310	전북특별자치도 익산시 금마면 용순리	232-10	답	22.4		7.7
311	전북특별자치도 익산시 금마면 용순리	산124-4	임	52.6		12.3

연번	소재지	지번	지목	전체면적(㎡)	지정면적(㎡)	
					세계유산구역	세계유산완충구역
312	전북특별자치도 익산시 금마면 용순리	238-2	대	470.5		135.4
313	전북특별자치도 익산시 금마면 용순리	232-2	도	70.6		70.6
314	전북특별자치도 익산시 금마면 용순리	902-1	도	629.1	236.1	393.0
315	전북특별자치도 익산시 금마면 기양리	산34-11	임	8,193.1		5,321.8
316	전북특별자치도 익산시 금마면 용순리	901-6	구	583.8	73.1	510.7
317	전북특별자치도 익산시 금마면 기양리	20-1	사	10,302.8	342.0	9,960.8
318	전북특별자치도 익산시 금마면 기양리	20-2	사	12.8		12.8
319	전북특별자치도 익산시 금마면 기양리	104-8	도	567.3		567.3
320	전북특별자치도 익산시 금마면 기양리	561-16	구	7,485.2	517.9	6,752.3
321	전북특별자치도 익산시 금마면 기양리	산105	도	2,297.5		175.3
322	전북특별자치도 익산시 금마면 기양리	21-1	사	993.5		993.5
323	전북특별자치도 익산시 금마면 기양리	31-1	사	7,512.1	6,976.3	535.8
324	전북특별자치도 익산시 금마면 기양리	32-1	사	16,903.8	16,822.6	81.2
325	전북특별자치도 익산시 금마면 기양리	34-1	사	6,478.6	486.4	5,992.2
326	전북특별자치도 익산시 금마면 기양리	106	사	868.3	360.5	507.8
327	전북특별자치도 익산시 금마면 기양리	32-12	사	123.1	123.1	
328	전북특별자치도 익산시 금마면 기양리	32-13	사	148.8	148.8	
329	전북특별자치도 익산시 금마면 기양리	32-2	사	1,204.2	1,204.2	
330	전북특별자치도 익산시 금마면 기양리	32-9	사	582.9	582.9	
331	전북특별자치도 익산시 금마면 기양리	559	사	7,988.0	3,628.8	3,284.7
332	전북특별자치도 익산시 금마면 기양리	560-2	사	217.5		217.5
333	전북특별자치도 익산시 금마면 기양리	564	사	980.1	876.1	104.0
334	전북특별자치도 익산시 금마면 기양리	68-2	사	566.7	134.0	432.7
335	전북특별자치도 익산시 금마면 기양리	71-2	사	636.4	636.4	
336	전북특별자치도 익산시 금마면 기양리	71-7	사	2,870.7	2,870.7	
337	전북특별자치도 익산시 금마면 기양리	84-12	사	2,311.0	2,311.0	
338	전북특별자치도 익산시 금마면 기양리	91-16	사	310.1	310.1	
339	전북특별자치도 익산시 금마면 기양리	91-17	사	252.1	252.1	
340	전북특별자치도 익산시 금마면 기양리	91-1	사	227.8	227.8	
341	전북특별자치도 익산시 금마면 기양리	93-3	사	468.2	468.2	
342	전북특별자치도 익산시 금마면 기양리	64-1	사	16,757.5	1,391.0	15,366.5
343	전북특별자치도 익산시 금마면 기양리	95-3	사	20.2	20.2	
344	전북특별자치도 익산시 금마면 기양리	70-1	사	5,135.1	5,135.1	
345	전북특별자치도 익산시 금마면 기양리	71-1	사	32,960.6	28,605.8	4,354.8
346	전북특별자치도 익산시 금마면 기양리	97	사	511.3	511.3	
347	전북특별자치도 익산시 금마면 기양리	90-1	사	29,244.1	29,244.1	
348	전북특별자치도 익산시 금마면 기양리	125-1	사	300.1		300.1
349	전북특별자치도 익산시 금마면 기양리	20-3	사	2.0		2.0
350	전북특별자치도 익산시 금마면 기양리	20-6	사	39.2		39.2
351	전북특별자치도 익산시 금마면 기양리	20-7	사	6.1	6.1	
352	전북특별자치도 익산시 금마면 기양리	138	답	4,331.9		4,331.9
353	전북특별자치도 익산시 금마면 기양리	산49-16	임	31,525.5		2,952.6
354	전북특별자치도 익산시 금마면 기양리	119-6	도	494.6		0.3
355	전북특별자치도 익산시 금마면 기양리	119-9	도	65.5		65.5
356	전북특별자치도 익산시 금마면 기양리	119-10	도	183.7		183.7
357	전북특별자치도 익산시 금마면 용순리	219-2	전	289.7		289.7
358	전북특별자치도 익산시 금마면 기양리	57	사	645.6		645.6
359	전북특별자치도 익산시 금마면 기양리	59-1	사	4,010.3		3,264.5
360	전북특별자치도 익산시 금마면 기양리	61-1	사	1,032.0		1,032.0
361	전북특별자치도 익산시 금마면 기양리	60-1	사	7,146.1		5,250.3
362	전북특별자치도 익산시 금마면 기양리	60-3	사	406.9		279.1
363	전북특별자치도 익산시 금마면 기양리	119-8	사	184.0		184.0
364	전북특별자치도 익산시 금마면 용순리	산139-4	임	117.6		117.6
365	전북특별자치도 익산시 금마면 용순리	산139-5	임	1,978.5		1,978.5
366	전북특별자치도 익산시 금마면 기양리	73	전	562.8		562.8
367	전북특별자치도 익산시 금마면 기양리	산50-3	임	295.3		295.3
368	전북특별자치도 익산시 금마면 기양리	산50-2	임	19,793.4	141.8	19,651.6
369	전북특별자치도 익산시 금마면 기양리	산50-4	임	1,361.7		1,361.7
370	전북특별자치도 익산시 금마면 용순리	산140-3	임	1,924.8		1,924.8
371	전북특별자치도 익산시 금마면 용순리	산140-2	임	12,094.5		12,094.5
372	전북특별자치도 익산시 금마면 용순리	산140-1	임	3,635.5		3,448.5
373	전북특별자치도 익산시 금마면 용순리	893-1	도	1,100.8		1,024.6
374	전북특별자치도 익산시 금마면 용순리	166-1	답	4,192.9		722.7
375	전북특별자치도 익산시 금마면 용순리	895	도	3,714.9		1,003.4
376	전북특별자치도 익산시 금마면 기양리	62-1	사	921.4		921.4
377	전북특별자치도 익산시 금마면 기양리	62-2	사	193.1		193.1

연번	소재지	지번	지목	전체면적(m <sup>2</sup> )	지정면적(m <sup>2</sup> )	
					세계유산구역	세계유산완충구역
378	전북특별자치도 익산시 금마면 용순리	산128-12	도	6.3		6.3
379	전북특별자치도 익산시 금마면 용순리	산128-8	도	172.3		154.7
380	전북특별자치도 익산시 금마면 용순리	산128-3	도	233.7		233.7
381	전북특별자치도 익산시 금마면 용순리	895-11	도	115.4		71.6
382	전북특별자치도 익산시 금마면 용순리	산186	도	495.3		495.3
383	전북특별자치도 익산시 금마면 용순리	산133-3	도	101.1		101.1
384	전북특별자치도 익산시 금마면 용순리	산130-1	도	95.5		95.5

나. 지형도면

1) 공산성

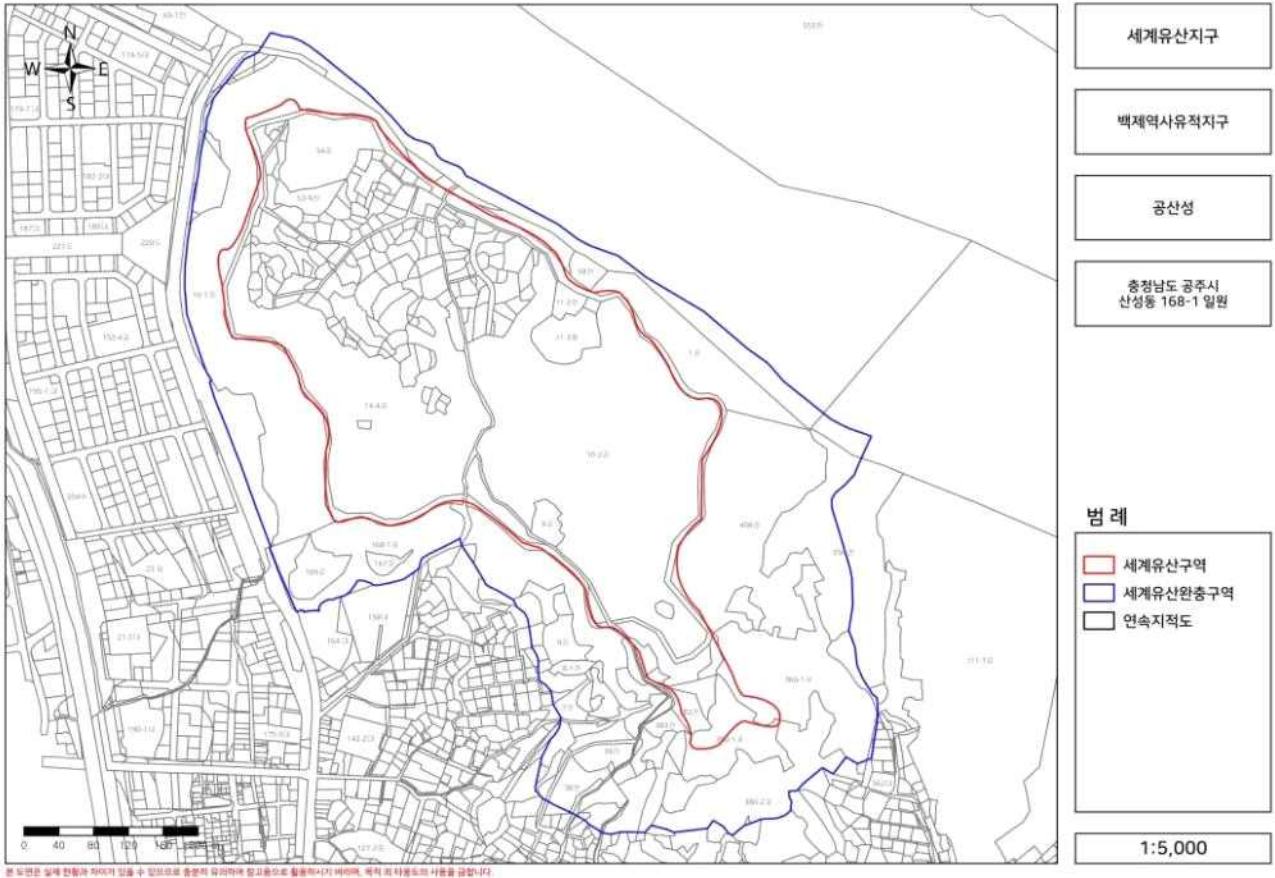

2) 송산리고분군



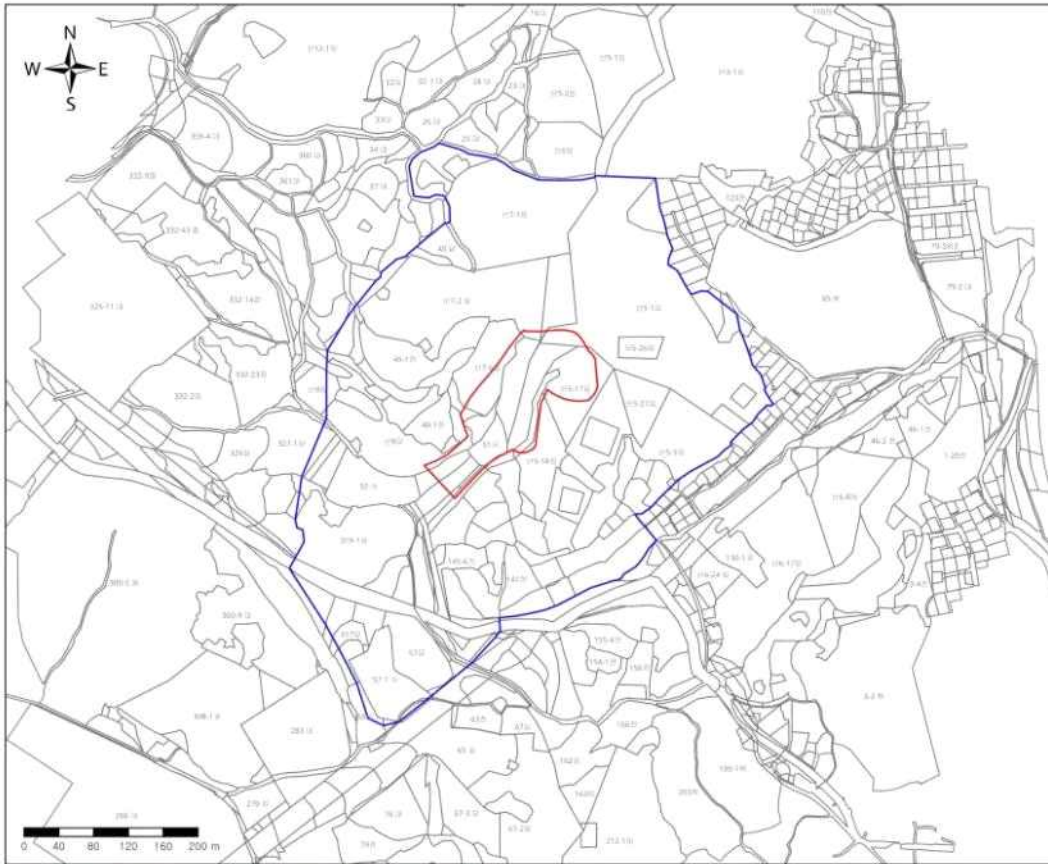

- 세계유산지구
- 백제역사유적지구
- 송산리 고분군
- 충청남도 공주시 금성동 산5-14 일원

**범례**

- 세계유산구역
- 세계유산완충구역
- 연속지적도

1:5,000

본 도면은 실제 현황과 차이가 있을 수 있으므로 중반의 유의하여 참고용으로 활용하시기 바라며, 목적 외 사용으로의 사용을 금합니다.

### 3) 관북리유적과 부소산성

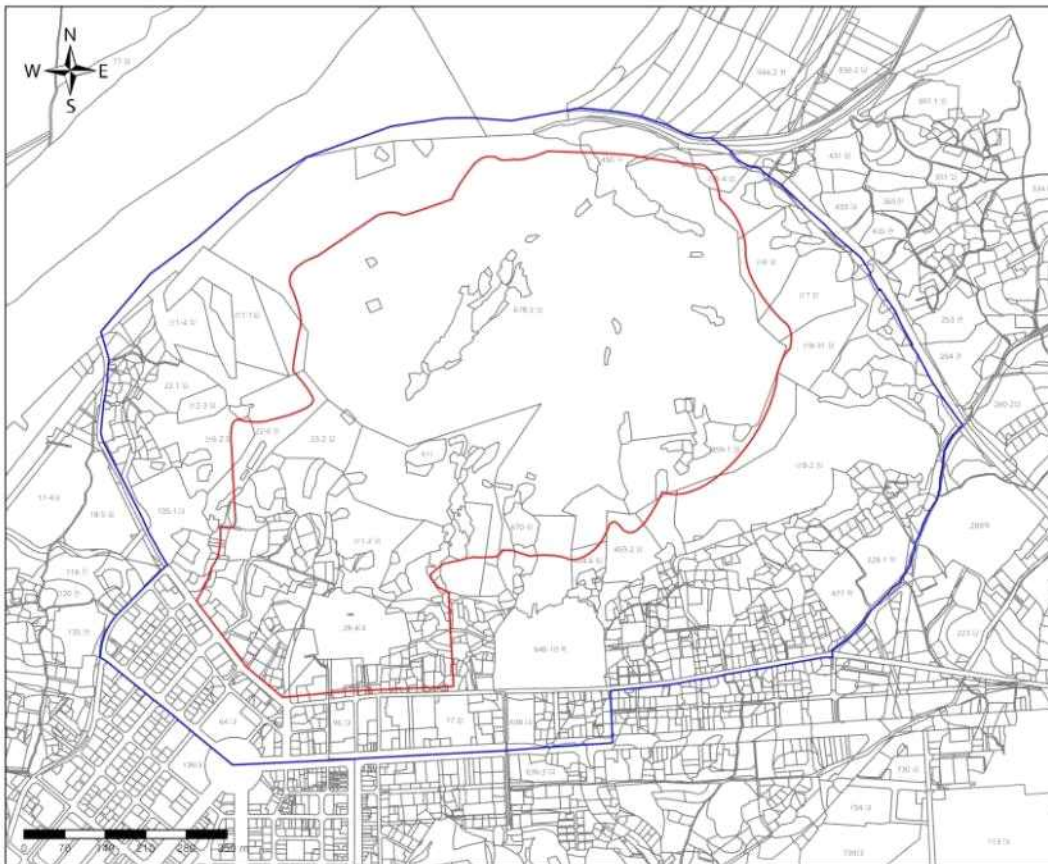

- 세계유산지구
- 백제역사유적지구
- 관북리유적과 부소산성
- 충청남도 부여군 부여읍 쌍북리 678-2 일원

**범례**

- 세계유산구역
- 세계유산완충구역
- 연속지적도

1:7,500

본 도면은 실제 현황과 차이가 있을 수 있으므로 중반의 유의하여 참고용으로 활용하시기 바라며, 목적 외 사용으로의 사용을 금합니다.

#### 4) 정림사지

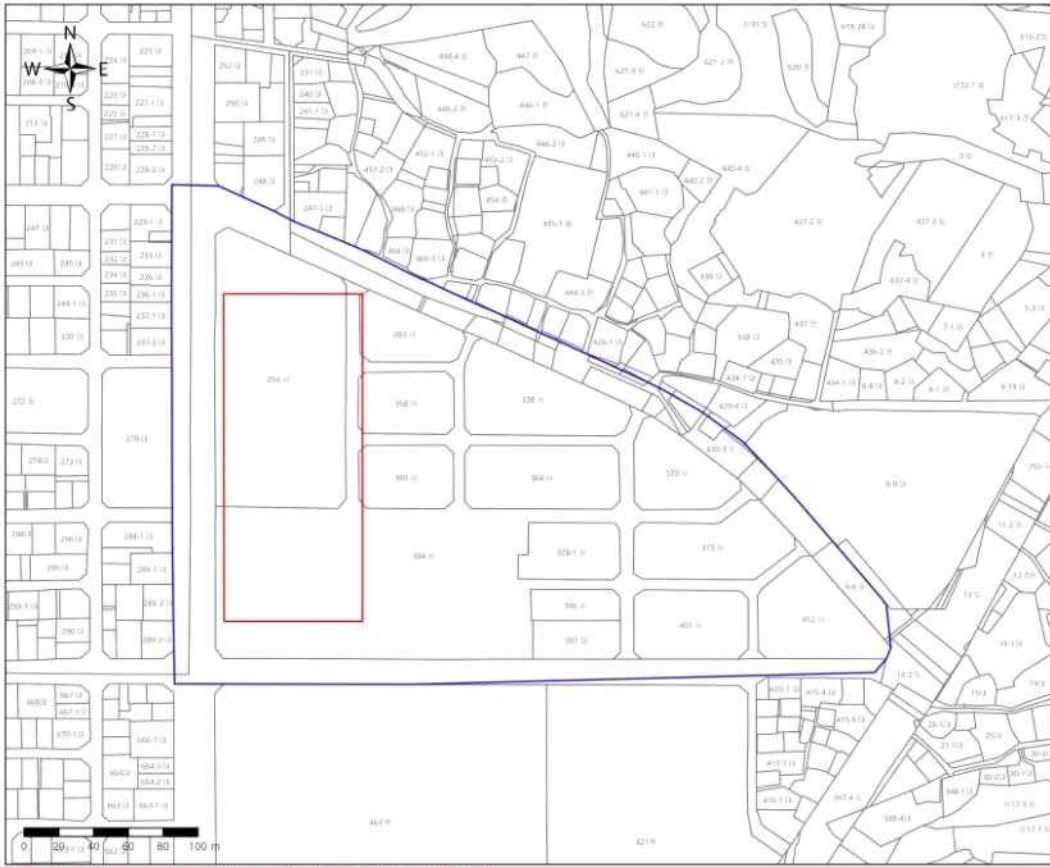

세계유산지구
백제역사유적지구
정림사지
충청남도 부여군 부여읍 동남리 254 일원

**범례**

<span style="border: 1px solid red; display: inline-block; width: 10px; height: 10px;"></span> 세계유산구역
<span style="border: 1px solid blue; display: inline-block; width: 10px; height: 10px;"></span> 세계유산완충구역
<span style="border: 1px solid black; display: inline-block; width: 10px; height: 10px;"></span> 연속지적도

1:2,500

본 도면은 실제 현황과 차이가 있을 수 있으므로 중반의 유의하여 참고용으로 활용하시기 바라며, 목적 외 사용으로의 사용을 금합니다.

#### 5) 능산리고분군

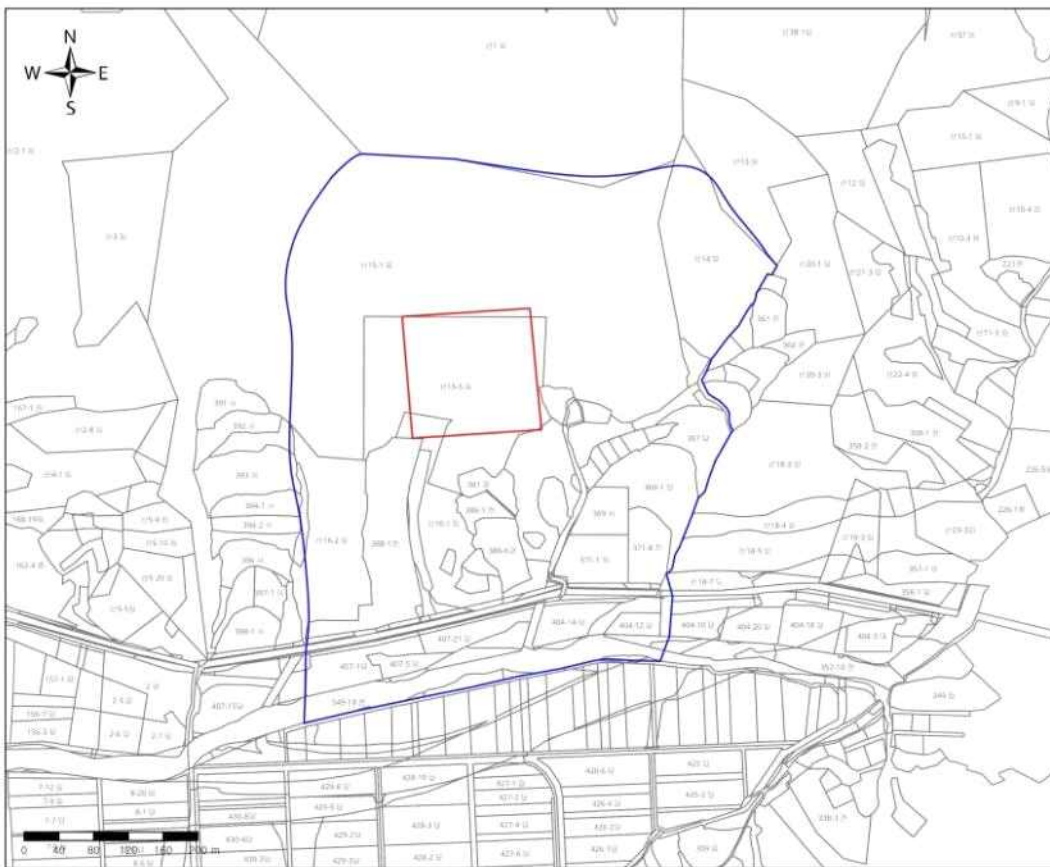

세계유산지구
백제역사유적지구
능산리고분군
충청남도 부여군 부여읍 능산리 산15-5 일원

**범례**

<span style="border: 1px solid red; display: inline-block; width: 10px; height: 10px;"></span> 세계유산구역
<span style="border: 1px solid blue; display: inline-block; width: 10px; height: 10px;"></span> 세계유산완충구역
<span style="border: 1px solid black; display: inline-block; width: 10px; height: 10px;"></span> 연속지적도

1:5,000

본 도면은 실제 현황과 차이가 있을 수 있으므로 중반의 유의하여 참고용으로 활용하시기 바라며, 목적 외 사용으로의 사용을 금합니다.



6) 나성

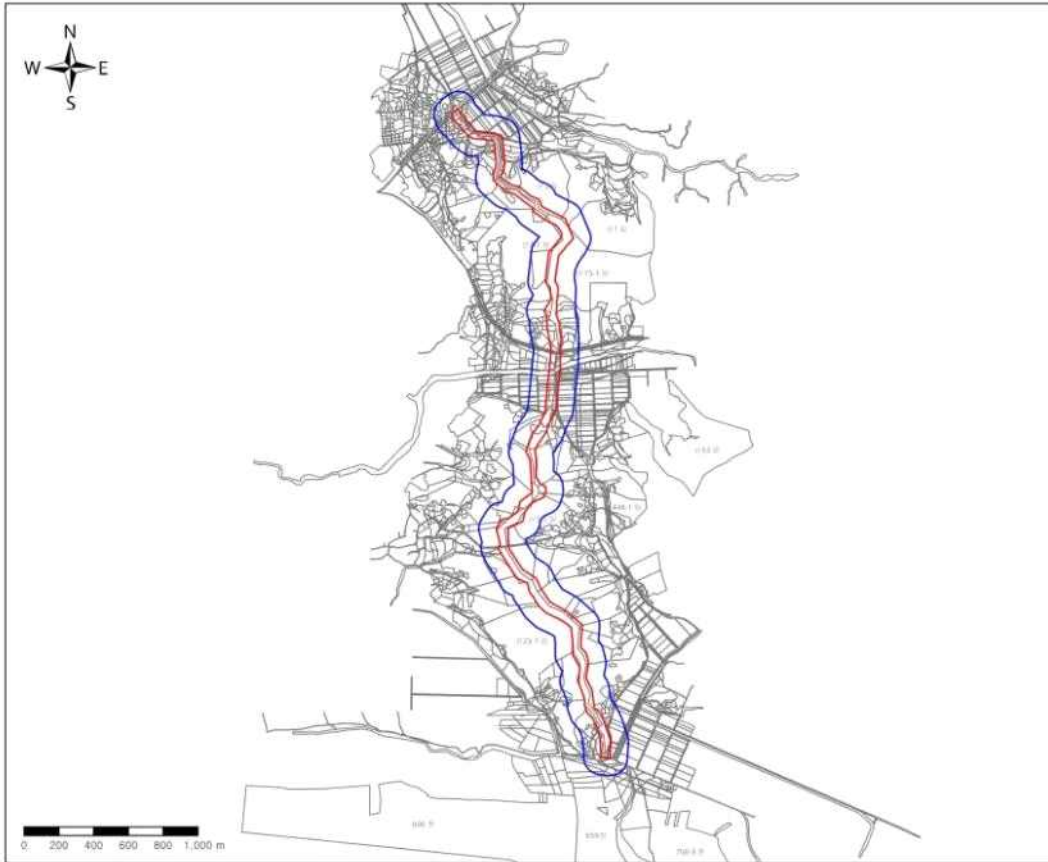

세계유산지구

백제역사유적지구

나성

충청남도 부여군  
부여읍 현북리 1262 일원

범례

- 세계유산구역
- 세계유산완충구역
- 연속지적도

1:25,000

본 도면은 실제 현황과 차이가 있을 수 있으므로 중반의 유리하여 참고용으로 활용하시지 바이며, 목적 외 사용으로의 사용을 금합니다.

7) 왕궁리유적

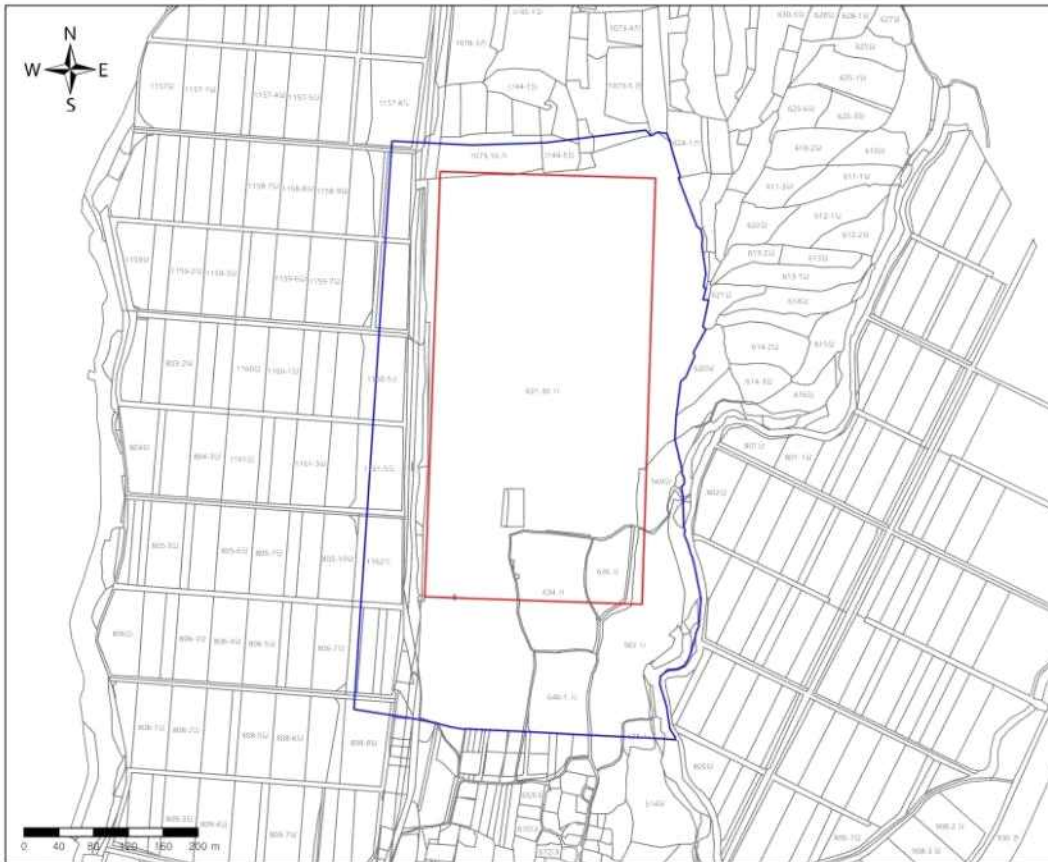

세계유산지구

백제역사유적지구

왕궁리유적

전북특별자치도 익산시  
금마면 동고도리 1163-1 일원

범례

- 세계유산구역
- 세계유산완충구역
- 연속지적도

1:5,000

본 도면은 실제 현황과 차이가 있을 수 있으므로 중반의 유리하여 참고용으로 활용하시지 바이며, 목적 외 사용으로의 사용을 금합니다.



8) 미륵사지

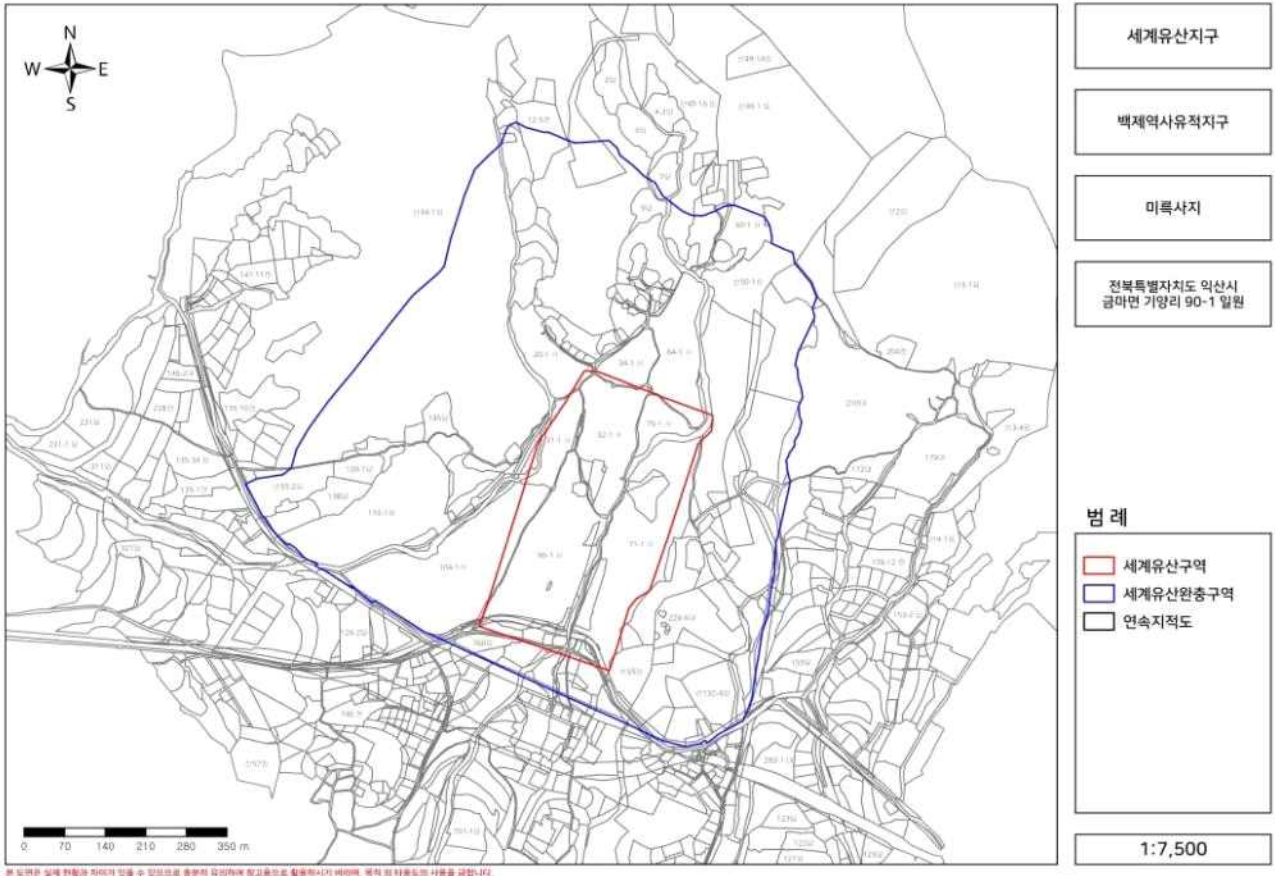

11. 「한국의 서원」 세계유산지구

가. 지번별 면적조서

1) 소수서원

연번	소재지	지번	지목	전체면적(㎡)	지정면적(㎡)	
					세계유산구역	세계유산완충구역
1	경상북도 영주시 순흥면 읍내리	산11	임	21,321.9		2,984.6
2	경상북도 영주시 순흥면 읍내리	540	도	7,293.3		454.8
3	경상북도 영주시 순흥면 읍내리	140	전	234.2		234.2
4	경상북도 영주시 순흥면 읍내리	141	전	311.1		311.1
5	경상북도 영주시 순흥면 읍내리	184	전	251.1		251.1
6	경상북도 영주시 순흥면 읍내리	183	전	2,274.0		2,247.5
7	경상북도 영주시 순흥면 읍내리	181	답	1,549.3		1,538.2
8	경상북도 영주시 순흥면 읍내리	167	전	714.5		714.5
9	경상북도 영주시 순흥면 읍내리	541	구	2,639.5		2,266.4
10	경상북도 영주시 순흥면 읍내리	540-3	도	1,056.9		1,034.5
11	경상북도 영주시 순흥면 읍내리	182	답	2,591.1		2,557.2
12	경상북도 영주시 순흥면 읍내리	179	답	2,657.3		2,657.3
13	경상북도 영주시 순흥면 읍내리	175-1	전	3,285.2		3,285.2
14	경상북도 영주시 순흥면 읍내리	174	전	552.6		552.6
15	경상북도 영주시 순흥면 읍내리	180	답	4,045.3		4,006.0
16	경상북도 영주시 순흥면 읍내리	178	천	190.1		190.1
17	경상북도 영주시 순흥면 읍내리	173-1	전	680.1		680.1
18	경상북도 영주시 순흥면 읍내리	173	전	312.0		312.0
19	경상북도 영주시 순흥면 읍내리	산11-1	임	25,090.4		19,627.9
20	경상북도 영주시 순흥면 읍내리	산10	임	24,166.3		24,166.3
21	경상북도 영주시 순흥면 읍내리	176	답	1,260.3		1,260.3
22	경상북도 영주시 순흥면 읍내리	176-1	답	200.2		200.2
23	경상북도 영주시 순흥면 읍내리	540-2	도	540.6		540.6
24	경상북도 영주시 순흥면 읍내리	171	답	57.5		57.5
25	경상북도 영주시 순흥면 읍내리	169	답	2,128.2	2,128.2	
26	경상북도 영주시 순흥면 읍내리	547	구	1,924.3	791.6	1,132.7

연번	소재지	지번	지목	전체면적(㎡)	지정면적(㎡)	
					세계유산구역	세계유산완충구역
27	경상북도 영주시 순흥면 읍내리	540-1	도	471.9	471.9	
28	경상북도 영주시 순흥면 읍내리	168	임	1,056.6	1,056.6	
29	경상북도 영주시 순흥면 읍내리	170	과	4,753.0	4,753.0	
30	경상북도 영주시 순흥면 읍내리	532	천	46,716.9	2,760.1	4,028.0
31	경상북도 영주시 순흥면 읍내리	산9	임	53,877.9	50,631.0	3,246.9
32	경상북도 영주시 순흥면 읍내리	산8-1	임	171,395.7		43,717.2
33	경상북도 영주시 순흥면 내죽리	207-1	도	142.9		38.8
34	경상북도 영주시 순흥면 내죽리	208	답	1,398.2		1,398.2
35	경상북도 영주시 순흥면 내죽리	211-1	도	93.9		93.9
36	경상북도 영주시 순흥면 내죽리	207-3	도	31.3		29.7
37	경상북도 영주시 순흥면 내죽리	207-2	도	53.2		53.2
38	경상북도 영주시 순흥면 내죽리	171	천	595.4		595.4
39	경상북도 영주시 순흥면 내죽리	176	답	1,864.7		1,864.7
40	경상북도 영주시 순흥면 내죽리	172-1	답	1,693.7		1,693.7
41	경상북도 영주시 순흥면 내죽리	172-3	도	87.1		87.1
42	경상북도 영주시 순흥면 내죽리	172-2	도	134.1		134.1
43	경상북도 영주시 순흥면 내죽리	174	답	1,743.8		1,743.8
44	경상북도 영주시 순흥면 내죽리	173-1	도	257.9		257.9
45	경상북도 영주시 순흥면 내죽리	173-3	도	86.3		86.3
46	경상북도 영주시 순흥면 내죽리	170	묘	316.8		316.8
47	경상북도 영주시 순흥면 내죽리	173	답	3,648.0		3,648.0
48	경상북도 영주시 순흥면 내죽리	177-2	답	3,139.3		3,139.3
49	경상북도 영주시 순흥면 내죽리	175	과	1,966.0		1,966.0
50	경상북도 영주시 순흥면 내죽리	178-2	답	228.9		31.8
51	경상북도 영주시 순흥면 내죽리	199-7	답	22.2		22.2
52	경상북도 영주시 순흥면 내죽리	177-1	답	2,894.4		2,894.4
53	경상북도 영주시 순흥면 내죽리	167	답	926.2		926.2
54	경상북도 영주시 순흥면 내죽리	169-1	답	2,217.4		2,217.4
55	경상북도 영주시 순흥면 내죽리	169-3	도	130.0		130.0
56	경상북도 영주시 순흥면 내죽리	169-2	도	281.7		281.7
57	경상북도 영주시 순흥면 내죽리	180-6	도	46.9		46.9
58	경상북도 영주시 순흥면 내죽리	178	답	1,637.3		1,637.3
59	경상북도 영주시 순흥면 내죽리	180-2	도	43.1		43.1
60	경상북도 영주시 순흥면 내죽리	180-5	도	125.0		125.0
61	경상북도 영주시 순흥면 내죽리	179-3	답	2,596.7		2,596.7
62	경상북도 영주시 순흥면 내죽리	179-2	답	3,454.5		3,454.5
63	경상북도 영주시 순흥면 내죽리	199-2	답	2,212.5		2,212.5
64	경상북도 영주시 순흥면 내죽리	179-1	답	1,449.7		1,449.7
65	경상북도 영주시 순흥면 내죽리	168-1	답	1,716.6		1,716.6
66	경상북도 영주시 순흥면 내죽리	168-3	도	97.1		97.1
67	경상북도 영주시 순흥면 내죽리	168-2	도	184.1		184.1
68	경상북도 영주시 순흥면 내죽리	180-3	도	588.3		588.3
69	경상북도 영주시 순흥면 내죽리	198	답	660.0		660.0
70	경상북도 영주시 순흥면 내죽리	166	답	2,775.5		2,775.5
71	경상북도 영주시 순흥면 내죽리	163-4	도	7.8		7.8
72	경상북도 영주시 순흥면 내죽리	189	답	4,020.8		4,020.8
73	경상북도 영주시 순흥면 내죽리	180-4	도	65.5		65.5
74	경상북도 영주시 순흥면 내죽리	187	답	540.9		540.9
75	경상북도 영주시 순흥면 내죽리	188	답	2,469.1		2,469.1
76	경상북도 영주시 순흥면 내죽리	165	답	2,399.2		2,399.2
77	경상북도 영주시 순흥면 내죽리	164	답	2,468.8		2,468.8
78	경상북도 영주시 순흥면 내죽리	180-1	답	6,535.4		6,535.4
79	경상북도 영주시 순흥면 내죽리	182-1	도	25.5		25.5
80	경상북도 영주시 순흥면 내죽리	191	답	1,356.2		1,356.2
81	경상북도 영주시 순흥면 내죽리	163-1	대	442.0		442.0
82	경상북도 영주시 순흥면 내죽리	163-6	답	144.3		144.3
83	경상북도 영주시 순흥면 내죽리	163-3	도	43.8		43.8
84	경상북도 영주시 순흥면 내죽리	163-2	도	222.4		222.4
85	경상북도 영주시 순흥면 내죽리	182-3	도	127.7		127.7
86	경상북도 영주시 순흥면 내죽리	182-4	도	25.3		25.3
87	경상북도 영주시 순흥면 내죽리	163-5	답	1,628.0		1,628.0
88	경상북도 영주시 순흥면 내죽리	182-2	대	607.5		607.5
89	경상북도 영주시 순흥면 내죽리	199-1	답	2,860.8		2,860.8
90	경상북도 영주시 순흥면 내죽리	181	답	1,064.1		1,064.1
91	경상북도 영주시 순흥면 내죽리	182-5	답	211.6		211.6
92	경상북도 영주시 순흥면 내죽리	162-3	도	22.5		22.5

연번	소재지	지번	지목	전체면적(㎡)	지정면적(㎡)	
					세계유산구역	세계유산완충구역
93	경상북도 영주시 순흥면 내죽리	190	답	3,365.8		3,365.8
94	경상북도 영주시 순흥면 내죽리	186	답	3,196.1		3,196.1
95	경상북도 영주시 순흥면 내죽리	162-2	도	216.5		216.5
96	경상북도 영주시 순흥면 내죽리	183-1	도	114.6		114.6
97	경상북도 영주시 순흥면 내죽리	159-2	천	1,212.0	1,212.0	
98	경상북도 영주시 순흥면 내죽리	197-1	답	2,235.3		2,235.3
99	경상북도 영주시 순흥면 내죽리	184	답	2,889.2		2,889.2
100	경상북도 영주시 순흥면 내죽리	161-2	도	244.5		244.5
101	경상북도 영주시 순흥면 내죽리	183-3	도	16.0		16.0
102	경상북도 영주시 순흥면 내죽리	196-1	답	4,451.4		4,451.4
103	경상북도 영주시 순흥면 내죽리	183-2	도	19.2		19.2
104	경상북도 영주시 순흥면 내죽리	183	답	1,388.2		1,388.2
105	경상북도 영주시 순흥면 내죽리	185-1	답	2,838.7		2,838.7
106	경상북도 영주시 순흥면 내죽리	86-5	답	2,588.4		2,588.4
107	경상북도 영주시 순흥면 내죽리	192	답	3,541.9		3,541.9
108	경상북도 영주시 순흥면 내죽리	195-2	답	2,317.1		2,317.1
109	경상북도 영주시 순흥면 내죽리	87-3	도	4.3		4.3
110	경상북도 영주시 순흥면 내죽리	160-1	잡	10,166.2	1,816.8	8,349.4
111	경상북도 영주시 순흥면 내죽리	160-6	도	8.0		8.0
112	경상북도 영주시 순흥면 내죽리	160-3	도	104.9		104.9
113	경상북도 영주시 순흥면 내죽리	160-2	도	361.0		361.0
114	경상북도 영주시 순흥면 내죽리	158	사	3,673.6	3,673.6	
115	경상북도 영주시 순흥면 내죽리	194	답	3,043.3		3,043.3
116	경상북도 영주시 순흥면 내죽리	195-1	도	21.9		21.9
117	경상북도 영주시 순흥면 내죽리	87-2	답	1,323.5		1,323.5
118	경상북도 영주시 순흥면 내죽리	330-2	도	166.3		86.0
119	경상북도 영주시 순흥면 내죽리	195-3	과	3,703.8		3,703.8
120	경상북도 영주시 순흥면 내죽리	87	답	1,852.6		1,852.6
121	경상북도 영주시 순흥면 내죽리	331-2	도	180.1		180.1
122	경상북도 영주시 순흥면 내죽리	150	답	1,137.1		1,137.1
123	경상북도 영주시 순흥면 내죽리	86-10	도	187.9		187.9
124	경상북도 영주시 순흥면 내죽리	193-2	답	6,595.0		6,595.0
125	경상북도 영주시 순흥면 내죽리	193-1	도	50.8		50.8
126	경상북도 영주시 순흥면 내죽리	525	도	1,581.1		414.9
127	경상북도 영주시 순흥면 내죽리	115	과	2,347.4		2,347.4
128	경상북도 영주시 순흥면 내죽리	86-6	임	18.1		18.1
129	경상북도 영주시 순흥면 내죽리	149-3	답	2,134.8		2,134.8
130	경상북도 영주시 순흥면 내죽리	86-3	임	140.1		140.1
131	경상북도 영주시 순흥면 내죽리	116-2	답	2,786.2		2,786.2
132	경상북도 영주시 순흥면 내죽리	116-1	도	101.2		101.2
133	경상북도 영주시 순흥면 내죽리	87-1	답	2,816.9		2,816.9
134	경상북도 영주시 순흥면 내죽리	114	전	996.2		996.2
135	경상북도 영주시 순흥면 내죽리	524	천	340.2		340.2
136	경상북도 영주시 순흥면 내죽리	117-2	도	423.9		423.9
137	경상북도 영주시 순흥면 내죽리	149-1	답	1,602.9		1,602.9
138	경상북도 영주시 순흥면 내죽리	90-3	도	227.5		227.5
139	경상북도 영주시 순흥면 내죽리	90-2	대	525.5		525.5
140	경상북도 영주시 순흥면 내죽리	330-1	과	3,091.7		3,091.7
141	경상북도 영주시 순흥면 내죽리	86-7	답	3,546.6		3,546.6
142	경상북도 영주시 순흥면 내죽리	86-2	도	32.7		32.7
143	경상북도 영주시 순흥면 내죽리	113-2	도	77.2		77.2
144	경상북도 영주시 순흥면 내죽리	88	전	2,873.4		2,873.4
145	경상북도 영주시 순흥면 내죽리	91-6	과	568.2		568.2
146	경상북도 영주시 순흥면 내죽리	86-4	도	96.9		96.9
147	경상북도 영주시 순흥면 내죽리	113-1	답	1,110.1		1,110.1
148	경상북도 영주시 순흥면 내죽리	83-2	대	1,188.9		1,188.9
149	경상북도 영주시 순흥면 내죽리	90-6	과	2,026.5		2,026.5
150	경상북도 영주시 순흥면 내죽리	331-1	답	6,974.3		6,974.3
151	경상북도 영주시 순흥면 내죽리	148	답	3,179.6		3,179.6
152	경상북도 영주시 순흥면 내죽리	91-5	과	288.3		288.3
153	경상북도 영주시 순흥면 내죽리	112-1	답	847.4		847.4
154	경상북도 영주시 순흥면 내죽리	89-2	답	1,775.5		1,775.5
155	경상북도 영주시 순흥면 내죽리	117-1	답	4,530.8		4,530.8
156	경상북도 영주시 순흥면 내죽리	90-5	과	689.1		689.1
157	경상북도 영주시 순흥면 내죽리	152-8	사	3,986.7	3,986.7	
158	경상북도 영주시 순흥면 내죽리	152-10	사	269.3	269.3	

연번	소재지	지번	지목	전체면적(㎡)	지정면적(㎡)	
					세계유산구역	세계유산완충구역
159	경상북도 영주시 순흥면 내죽리	111-2	도	185.6		185.6
160	경상북도 영주시 순흥면 내죽리	89-1	도	123.2		123.2
161	경상북도 영주시 순흥면 내죽리	119-2	답	1,272.5		1,272.5
162	경상북도 영주시 순흥면 내죽리	147	답	1,127.2		1,127.2
163	경상북도 영주시 순흥면 내죽리	111-1	답	1,201.9		1,201.9
164	경상북도 영주시 순흥면 내죽리	124	답	1,549.5		1,549.5
165	경상북도 영주시 순흥면 내죽리	91-2	도	20.1		20.1
166	경상북도 영주시 순흥면 내죽리	91-4	도	402.1		402.1
167	경상북도 영주시 순흥면 내죽리	332	답	3,014.8		3,014.8
168	경상북도 영주시 순흥면 내죽리	91-1	과	431.5		431.5
169	경상북도 영주시 순흥면 내죽리	118	답	1,265.5		1,265.5
170	경상북도 영주시 순흥면 내죽리	85-2	도	16.5		16.5
171	경상북도 영주시 순흥면 내죽리	151-2	사	6,942.4	6,942.4	
172	경상북도 영주시 순흥면 내죽리	90-4	과	1,209.0		1,209.0
173	경상북도 영주시 순흥면 내죽리	523	도	483.0		483.0
174	경상북도 영주시 순흥면 내죽리	92-2	도	142.9		142.9
175	경상북도 영주시 순흥면 내죽리	108-2	도	81.9		81.9
176	경상북도 영주시 순흥면 내죽리	85-4	도	249.4		249.4
177	경상북도 영주시 순흥면 내죽리	0-3	가	974.3		974.3
178	경상북도 영주시 순흥면 내죽리	151-1	전	550.7	550.7	
179	경상북도 영주시 순흥면 내죽리	156-2	전	684.6	684.6	
180	경상북도 영주시 순흥면 내죽리	110	답	1,574.7		1,574.7
181	경상북도 영주시 순흥면 내죽리	108-3	대	335.2		335.2
182	경상북도 영주시 순흥면 내죽리	125-6	임	7.7		7.7
183	경상북도 영주시 순흥면 내죽리	120	답	991.2		991.2
184	경상북도 영주시 순흥면 내죽리	153	대	1,485.1	1,485.1	
185	경상북도 영주시 순흥면 내죽리	119-1	답	1,519.0		1,519.0
186	경상북도 영주시 순흥면 내죽리	154	대	117.2	117.2	
187	경상북도 영주시 순흥면 내죽리	157	답	7,164.4	7,164.4	
188	경상북도 영주시 순흥면 내죽리	83-3	도	18.0		18.0
189	경상북도 영주시 순흥면 내죽리	123	답	1,932.3		1,932.3
190	경상북도 영주시 순흥면 내죽리	109	답	901.9		901.9
191	경상북도 영주시 순흥면 내죽리	156-1	임	407.6	407.6	
192	경상북도 영주시 순흥면 내죽리	83-4	잡	9,532.6		9,532.6
193	경상북도 영주시 순흥면 내죽리	146	답	1,650.8		1,650.8
194	경상북도 영주시 순흥면 내죽리	145	답	2,695.9		2,695.9
195	경상북도 영주시 순흥면 내죽리	152-7	임	577.7	577.7	
196	경상북도 영주시 순흥면 내죽리	156-3	전	699.7	699.7	
197	경상북도 영주시 순흥면 내죽리	92-3	도	172.9		172.9
198	경상북도 영주시 순흥면 내죽리	152-6	전	1,423.3	1,423.3	
199	경상북도 영주시 순흥면 내죽리	94-1	과	1,296.5		1,296.5
200	경상북도 영주시 순흥면 내죽리	333	답	2,704.6		2,704.6
201	경상북도 영주시 순흥면 내죽리	108-1	전	3,059.3		3,059.3
202	경상북도 영주시 순흥면 내죽리	122	답	648.0		648.0
203	경상북도 영주시 순흥면 내죽리	126	답	680.3		680.3
204	경상북도 영주시 순흥면 내죽리	144	답	4,064.1		4,064.1
205	경상북도 영주시 순흥면 내죽리	92-1	전	1,056.1		1,056.1
206	경상북도 영주시 순흥면 내죽리	82-2	대	446.5		446.5
207	경상북도 영주시 순흥면 내죽리	93-1	도	58.1		58.1
208	경상북도 영주시 순흥면 내죽리	94-4	대	660.1		660.1
209	경상북도 영주시 순흥면 내죽리	142	답	1,617.6		1,617.6
210	경상북도 영주시 순흥면 내죽리	93	대	232.0		232.0
211	경상북도 영주시 순흥면 내죽리	152-5	대	450.9	450.9	
212	경상북도 영주시 순흥면 내죽리	82-3	도	95.6		95.6
213	경상북도 영주시 순흥면 내죽리	79-4	도	4.2		4.2
214	경상북도 영주시 순흥면 내죽리	143	답	580.1		580.1
215	경상북도 영주시 순흥면 내죽리	107	전	1,008.8		1,008.8
216	경상북도 영주시 순흥면 내죽리	81-2	임	81.5		81.5
217	경상북도 영주시 순흥면 내죽리	79-6	도	11.1		11.1
218	경상북도 영주시 순흥면 내죽리	127	전	4,019.0		4,019.0
219	경상북도 영주시 순흥면 내죽리	125-4	구	97.7		97.7
220	경상북도 영주시 순흥면 내죽리	155	대	2,947.8	2,947.8	
221	경상북도 영주시 순흥면 내죽리	80-2	임	21.4		21.4
222	경상북도 영주시 순흥면 내죽리	80-3	도	49.0		49.0
223	경상북도 영주시 순흥면 내죽리	152-9	도	4.6		4.6
224	경상북도 영주시 순흥면 내죽리	80-1	도	1,381.6		1,381.6

연번	소재지	지번	지목	전체면적(㎡)	지정면적(㎡)	
					세계유산구역	세계유산완충구역
225	경상북도 영주시 순흥면 내죽리	137	답	2,296.2		2,296.2
226	경상북도 영주시 순흥면 내죽리	79-3	도	27.5		27.5
227	경상북도 영주시 순흥면 내죽리	152-4	대	193.9	193.9	
228	경상북도 영주시 순흥면 내죽리	121	답	2,727.1		2,727.1
229	경상북도 영주시 순흥면 내죽리	125-5	답	2,738.7		2,738.7
230	경상북도 영주시 순흥면 내죽리	79-5	도	82.0		82.0
231	경상북도 영주시 순흥면 내죽리	95	전	1,510.6		1,510.6
232	경상북도 영주시 순흥면 내죽리	79-2	대	724.4		724.4
233	경상북도 영주시 순흥면 내죽리	84	사	17,492.6	17,492.6	
234	경상북도 영주시 순흥면 내죽리	79-1	전	563.5		563.5
235	경상북도 영주시 순흥면 내죽리	106-1	전	3,461.4		3,461.4
236	경상북도 영주시 순흥면 내죽리	78-2	도	63.7		63.7
237	경상북도 영주시 순흥면 내죽리	78	대	124.5		124.5
238	경상북도 영주시 순흥면 내죽리	78-1	도	70.4		70.4
239	경상북도 영주시 순흥면 내죽리	128	답	909.4		909.4
240	경상북도 영주시 순흥면 내죽리	106	대	318.3		318.3
241	경상북도 영주시 순흥면 내죽리	136	답	1,138.0		1,138.0
242	경상북도 영주시 순흥면 내죽리	152-3	전	890.9	890.9	
243	경상북도 영주시 순흥면 내죽리	105	대	165.6		165.6
244	경상북도 영주시 순흥면 내죽리	152-1	대	443.3		443.3
245	경상북도 영주시 순흥면 내죽리	152-2	도	183.1		183.1
246	경상북도 영주시 순흥면 내죽리	77-1	도	14.6		14.6
247	경상북도 영주시 순흥면 내죽리	514-1	도	947.9	947.9	
248	경상북도 영주시 순흥면 내죽리	77-2	도	31.6		31.6
249	경상북도 영주시 순흥면 내죽리	77-3	대	17.5		17.5
250	경상북도 영주시 순흥면 내죽리	74	전	370.3		370.3
251	경상북도 영주시 순흥면 내죽리	132	전	260.3		260.3
252	경상북도 영주시 순흥면 내죽리	514	도	4,001.4	264.5	3,629.4
253	경상북도 영주시 순흥면 내죽리	125-10	답	2,134.8		2,134.8
254	경상북도 영주시 순흥면 내죽리	129	답	849.5		849.5
255	경상북도 영주시 순흥면 내죽리	105-1	전	1,295.8		1,295.8
256	경상북도 영주시 순흥면 내죽리	72	대	681.4		681.4
257	경상북도 영주시 순흥면 내죽리	96	대	1,235.3		1,235.3
258	경상북도 영주시 순흥면 내죽리	73	대	644.8		644.8
259	경상북도 영주시 순흥면 내죽리	77	대	269.9		269.9
260	경상북도 영주시 순흥면 내죽리	74-1	전	936.7		936.7
261	경상북도 영주시 순흥면 내죽리	76	전	556.4		556.4
262	경상북도 영주시 순흥면 내죽리	75	대	616.8		616.8
263	경상북도 영주시 순흥면 내죽리	97	전	686.2		686.2
264	경상북도 영주시 순흥면 내죽리	130	답	1,229.0		1,229.0
265	경상북도 영주시 순흥면 내죽리	71	전	301.1		301.1
266	경상북도 영주시 순흥면 내죽리	69	전	362.1		362.1
267	경상북도 영주시 순흥면 내죽리	70	중	392.9		392.9
268	경상북도 영주시 순흥면 내죽리	141	답	3,423.9		3,423.9
269	경상북도 영주시 순흥면 내죽리	125-9	답	881.8		881.8
270	경상북도 영주시 순흥면 내죽리	104-1	전	3,524.0		3,524.0
271	경상북도 영주시 순흥면 내죽리	104	대	354.2		354.2
272	경상북도 영주시 순흥면 내죽리	68	대	444.9		444.9
273	경상북도 영주시 순흥면 내죽리	135	답	3,421.3		3,421.3
274	경상북도 영주시 순흥면 내죽리	67	대	767.3		767.3
275	경상북도 영주시 순흥면 내죽리	131	답	2,799.3		2,799.3
276	경상북도 영주시 순흥면 내죽리	65-2	대	411.4		411.4
277	경상북도 영주시 순흥면 내죽리	64	전	490.0		490.0
278	경상북도 영주시 순흥면 내죽리	103	과	582.4		582.4
279	경상북도 영주시 순흥면 내죽리	98	전	997.5		997.5
280	경상북도 영주시 순흥면 내죽리	65	대	530.1		530.1
281	경상북도 영주시 순흥면 내죽리	65-1	대	270.3		270.3
282	경상북도 영주시 순흥면 내죽리	99	대	537.5		537.5
283	경상북도 영주시 순흥면 내죽리	66	과	602.3		602.3
284	경상북도 영주시 순흥면 내죽리	99-1	도	86.8		86.8
285	경상북도 영주시 순흥면 내죽리	63-1	대	486.9		486.9
286	경상북도 영주시 순흥면 내죽리	138	답	2,125.1		2,125.1
287	경상북도 영주시 순흥면 내죽리	63	대	370.7		370.7
288	경상북도 영주시 순흥면 내죽리	100	전	274.5		274.5
289	경상북도 영주시 순흥면 내죽리	62-1	대	498.7		498.7
290	경상북도 영주시 순흥면 내죽리	62-2	전	196.3		196.3

연번	소재지	지번	지목	전체면적(㎡)	지정면적(㎡)	
					세계유산구역	세계유산완충구역
291	경상북도 영주시 순흥면 내죽리	101	대	998.6		998.6
292	경상북도 영주시 순흥면 내죽리	125-3	답	2,445.8		2,445.8
293	경상북도 영주시 순흥면 내죽리	125-2	구	38.5		38.5
294	경상북도 영주시 순흥면 내죽리	133	과	2,793.8		2,793.8
295	경상북도 영주시 순흥면 내죽리	102	과	7,161.5		7,161.5
296	경상북도 영주시 순흥면 내죽리	62	전	1,404.4		1,404.4
297	경상북도 영주시 순흥면 내죽리	47	답	4,171.5		4,171.5
298	경상북도 영주시 순흥면 내죽리	58	전	4,170.5		4,170.5
299	경상북도 영주시 순흥면 내죽리	59	전	2,976.0		2,976.0
300	경상북도 영주시 순흥면 내죽리	49	전	6,881.6		6,881.6
301	경상북도 영주시 순흥면 내죽리	57	전	1,446.3		1,446.3
302	경상북도 영주시 순흥면 내죽리	50	답	1,925.9		1,925.9
303	경상북도 영주시 순흥면 내죽리	56	전	953.1		953.1
304	경상북도 영주시 순흥면 내죽리	60	전	648.7		648.7
305	경상북도 영주시 순흥면 내죽리	61	답	2,339.3		2,339.3
306	경상북도 영주시 순흥면 내죽리	125-1	답	1,500.4		1,500.4
307	경상북도 영주시 순흥면 내죽리	44	답	3,642.1		3,642.1
308	경상북도 영주시 순흥면 내죽리	55	전	1,092.2		1,092.2
309	경상북도 영주시 순흥면 내죽리	51	답	4,295.0		4,254.3
310	경상북도 영주시 순흥면 내죽리	54	답	2,713.0		2,713.0
311	경상북도 영주시 순흥면 내죽리	53	천	257.3		257.3
312	경상북도 영주시 순흥면 내죽리	52-1	전	4,762.6		4,762.6
313	경상북도 영주시 순흥면 내죽리	43	답	2,201.2		42.4
314	경상북도 영주시 순흥면 내죽리	522	구	15,713.3		3,843.9
315	경상북도 영주시 순흥면 내죽리	520	도	6,061.9		3,847.8
316	경상북도 영주시 순흥면 내죽리	산1	임	8,443.4		15.3
317	경상북도 영주시 순흥면 내죽리	516	천	36,567.6	10,704.3	11,852.6
318	경상북도 영주시 순흥면 청구리	342	대	135.0		135.0
319	경상북도 영주시 순흥면 청구리	343	전	1,807.7	1,807.7	
320	경상북도 영주시 순흥면 청구리	344	전	147.9	147.9	
321	경상북도 영주시 순흥면 청구리	339	대	2,203.0		2,203.0
322	경상북도 영주시 순흥면 청구리	산2-1	임	2,157.0		2,015.3
323	경상북도 영주시 순흥면 청구리	345	대	284.2		284.2
324	경상북도 영주시 순흥면 청구리	산2	임	20,961.1		19,654.0
325	경상북도 영주시 순흥면 청구리	산99	도	502.9		459.3
326	경상북도 영주시 순흥면 청구리	338	대	1,781.2		1,781.2
327	경상북도 영주시 순흥면 청구리	334	대	857.6		857.6
328	경상북도 영주시 순흥면 청구리	336	대	3,770.4		3,770.4
329	경상북도 영주시 순흥면 청구리	산1	임	43,391.3	37,230.0	6,161.3
330	경상북도 영주시 순흥면 청구리	677	도	297.3		297.3
331	경상북도 영주시 순흥면 청구리	678	도	93.3		93.3
332	경상북도 영주시 순흥면 청구리	346	대	14,088.7		14,088.7
333	경상북도 영주시 순흥면 청구리	649-1	구	1,822.3		1,822.3
334	경상북도 영주시 순흥면 청구리	679	도	158.0		158.0
335	경상북도 영주시 순흥면 청구리	355	대	1,494.2		1,494.2
336	경상북도 영주시 순흥면 청구리	680	도	77.4		77.4
337	경상북도 영주시 순흥면 청구리	산4-5	임	1,743.3		1,743.3
338	경상북도 영주시 순흥면 청구리	365	대	109.4		109.4
339	경상북도 영주시 순흥면 청구리	356	천	133.1		133.1
340	경상북도 영주시 순흥면 청구리	산3	임	11,982.0		11,531.4
341	경상북도 영주시 순흥면 청구리	산3-1	임	10,708.4		10,708.4
342	경상북도 영주시 순흥면 청구리	산4-3	임	4,219.6		4,219.6
343	경상북도 영주시 순흥면 청구리	366	천	273.8		273.8
344	경상북도 영주시 순흥면 청구리	산4-6	임	141.4		141.4
345	경상북도 영주시 순흥면 청구리	364-1	도	130.5		130.5
346	경상북도 영주시 순흥면 청구리	367-5	답	92.5		92.5
347	경상북도 영주시 순흥면 청구리	427-2	답	35.3		35.3
348	경상북도 영주시 순흥면 청구리	364-2	대	5,630.3		5,630.3
349	경상북도 영주시 순흥면 청구리	363-9	도	20.6		20.6
350	경상북도 영주시 순흥면 청구리	산4-2	임	471.8		471.8
351	경상북도 영주시 순흥면 청구리	363-4	도	138.3		138.3
352	경상북도 영주시 순흥면 청구리	산4-4	임	2,396.2		2,396.2
353	경상북도 영주시 순흥면 청구리	367-8	전	103.1		103.1
354	경상북도 영주시 순흥면 청구리	367-1	도	150.1		150.1
355	경상북도 영주시 순흥면 청구리	367-3	도	89.0		89.0
356	경상북도 영주시 순흥면 청구리	367-2	전	444.5		444.5

연번	소재지	지번	지목	전체면적(㎡)	지정면적(㎡)	
					세계유산구역	세계유산완충구역
357	경상북도 영주시 순흥면 청구리	363-3	도	39.2		39.2
358	경상북도 영주시 순흥면 청구리	363-1	도	72.0		72.0
359	경상북도 영주시 순흥면 청구리	363-8	도	66.0		66.0
360	경상북도 영주시 순흥면 청구리	363-5	도	38.8		38.8
361	경상북도 영주시 순흥면 청구리	363-2	도	4.5		4.5
362	경상북도 영주시 순흥면 청구리	368-1	도	88.0		88.0
363	경상북도 영주시 순흥면 청구리	368-3	도	39.4		39.4
364	경상북도 영주시 순흥면 청구리	368-2	대	264.5		264.5
365	경상북도 영주시 순흥면 청구리	369-3	도	14.4		14.4
366	경상북도 영주시 순흥면 청구리	427	전	904.0		904.0
367	경상북도 영주시 순흥면 청구리	산4-1	임	8,404.1		8,404.1
368	경상북도 영주시 순흥면 청구리	423-5	도	52.2		52.2
369	경상북도 영주시 순흥면 청구리	333	전	1,900.2		1,900.2
370	경상북도 영주시 순흥면 청구리	423-3	대	258.6		258.6
371	경상북도 영주시 순흥면 청구리	428-8	전	366.0		366.0
372	경상북도 영주시 순흥면 청구리	428-1	대	163.5		163.5
373	경상북도 영주시 순흥면 청구리	428	전	855.3		855.3
374	경상북도 영주시 순흥면 청구리	423-6	전	828.6		828.6
375	경상북도 영주시 순흥면 청구리	424-2	전	1,370.5		1,370.5
376	경상북도 영주시 순흥면 청구리	423-1	도	170.4		170.4
377	경상북도 영주시 순흥면 청구리	423-4	도	141.4		141.4
378	경상북도 영주시 순흥면 청구리	산5	임	1,068.0		1,068.0
379	경상북도 영주시 순흥면 청구리	423-2	대	484.5		484.5
380	경상북도 영주시 순흥면 청구리	369-7	도	271.8		271.8
381	경상북도 영주시 순흥면 청구리	424-1	대	237.5		237.5
382	경상북도 영주시 순흥면 청구리	357	대	20,716.7		20,716.7
383	경상북도 영주시 순흥면 청구리	429-2	답	693.1		693.1
384	경상북도 영주시 순흥면 청구리	425	대	437.1		437.1
385	경상북도 영주시 순흥면 청구리	428-2	대	271.8		271.8
386	경상북도 영주시 순흥면 청구리	367-7	도	418.2		384.4
387	경상북도 영주시 순흥면 청구리	426-2	과	2,876.1		2,876.1
388	경상북도 영주시 순흥면 청구리	429-1	전	302.4		302.4
389	경상북도 영주시 순흥면 청구리	426-1	과	1,506.7		1,506.7
390	경상북도 영주시 순흥면 청구리	421-2	도	28.6		28.6
391	경상북도 영주시 순흥면 청구리	421-3	도	42.6		42.6
392	경상북도 영주시 순흥면 청구리	421-4	도	115.6		115.6
393	경상북도 영주시 순흥면 청구리	430	전	778.5		778.5
394	경상북도 영주시 순흥면 청구리	421-5	전	671.6		671.6
395	경상북도 영주시 순흥면 청구리	369-6	도	41.0		41.0
396	경상북도 영주시 순흥면 청구리	420-2	도	27.2		27.2
397	경상북도 영주시 순흥면 청구리	420-3	도	13.3		13.3
398	경상북도 영주시 순흥면 청구리	414-2	대	737.0		737.0
399	경상북도 영주시 순흥면 청구리	420-4	도	76.6		76.6
400	경상북도 영주시 순흥면 청구리	419-3	도	4.8		4.8
401	경상북도 영주시 순흥면 청구리	419-2	도	17.2		17.2
402	경상북도 영주시 순흥면 청구리	369-2	도	23.0		23.0
403	경상북도 영주시 순흥면 청구리	420-1	대	175.4		175.4
404	경상북도 영주시 순흥면 청구리	419-1	대	16.6		16.6
405	경상북도 영주시 순흥면 청구리	369-4	도	391.5		391.5
406	경상북도 영주시 순흥면 청구리	421-1	대	224.4		224.4
407	경상북도 영주시 순흥면 청구리	422	대	2,249.1		2,249.1
408	경상북도 영주시 순흥면 청구리	413	대	953.4		953.4
409	경상북도 영주시 순흥면 청구리	418-6	도	91.0		91.0
410	경상북도 영주시 순흥면 청구리	370-1	도	19.9		19.9
411	경상북도 영주시 순흥면 청구리	370-3	도	20.7		20.7
412	경상북도 영주시 순흥면 청구리	362	대	19,314.9		19,314.9
413	경상북도 영주시 순흥면 청구리	418-2	도	64.2		64.2
414	경상북도 영주시 순흥면 청구리	418-3	도	19.1		19.1
415	경상북도 영주시 순흥면 청구리	산6	임	19,993.2		14,331.6
416	경상북도 영주시 순흥면 청구리	415	대	1,054.3		1,054.3
417	경상북도 영주시 순흥면 청구리	373	전	176.5		85.6
418	경상북도 영주시 순흥면 청구리	418-1	대	219.3		219.3
419	경상북도 영주시 순흥면 청구리	418-5	도	121.0		121.0
420	경상북도 영주시 순흥면 청구리	416-4	전	19.1		0.4
421	경상북도 영주시 순흥면 청구리	416-12	도	9.2		1.2
422	경상북도 영주시 순흥면 청구리	416-7	도	18.0		6.0

연번	소재지	지번	지목	전체면적(㎡)	지정면적(㎡)	
					세계유산구역	세계유산완충구역
423	경상북도 영주시 순흥면 청구리	418-4	대	1,455.9		1,455.9
424	경상북도 영주시 순흥면 청구리	414-1	대	4,074.3		4,074.3
425	경상북도 영주시 순흥면 청구리	416-9	도	110.4		110.4
426	경상북도 영주시 순흥면 청구리	412-2	대	358.3		358.3
427	경상북도 영주시 순흥면 청구리	산7	임	45,774.9		4,506.3
428	경상북도 영주시 순흥면 청구리	416-5	도	124.0		44.1
429	경상북도 영주시 순흥면 청구리	681	천	11,325.4	4,286.3	7,039.1
430	경상북도 영주시 순흥면 청구리	431-2	천	3,007.0		590.8
431	경상북도 영주시 순흥면 청구리	411-2	천	1,105.5		1,105.5
432	경상북도 영주시 순흥면 청구리	412-1	대	289.1		289.1
433	경상북도 영주시 순흥면 청구리	685	도	930.2		909.6
434	경상북도 영주시 순흥면 청구리	410-2	과	1,683.2		1,683.2
435	경상북도 영주시 순흥면 청구리	431-3	천	4,841.4		769.2
436	경상북도 영주시 순흥면 청구리	416-1	대	304.8		304.8
437	경상북도 영주시 순흥면 청구리	412-3	대	1,545.5		1,545.5
438	경상북도 영주시 순흥면 청구리	410	대	530.2		530.2
439	경상북도 영주시 순흥면 청구리	412	대	356.3		356.3
440	경상북도 영주시 순흥면 청구리	411-3	대	242.7		242.7
441	경상북도 영주시 순흥면 청구리	416-2	도	698.1		65.7
442	경상북도 영주시 순흥면 청구리	416-8	대	343.8		343.8
443	경상북도 영주시 순흥면 청구리	411	대	1,098.8		1,098.8
444	경상북도 영주시 순흥면 청구리	410-1	과	1,296.7		1,296.7
445	경상북도 영주시 순흥면 청구리	416-14	과	12,281.0		12,281.0
446	경상북도 영주시 순흥면 청구리	402	대	1,347.9		441.2
447	경상북도 영주시 순흥면 청구리	산72	임	25,924.0		131.6
448	경상북도 영주시 순흥면 청구리	649-11	구	8,509.0		2,725.0
449	경상북도 영주시 순흥면 청구리	674	도	3,803.2		1,923.7
450	경상북도 영주시 순흥면 청구리	665	구	34,755.1		342.7

## 2) 남계서원

연번	소재지	지번	지목	전체면적(㎡)	지정면적(㎡)	
					세계유산구역	세계유산완충구역
1	경상남도 함양군 수동면 우명리	1167	구	42,073.3		1,179.7
2	경상남도 함양군 수동면 원평리	734-14	과	3,718.5		3,718.5
3	경상남도 함양군 수동면 원평리	734-15	답	1,110.4		1,110.4
4	경상남도 함양군 수동면 원평리	734-18	과	169.0		169.0
5	경상남도 함양군 수동면 원평리	734-20	과	8,440.0		8,440.0
6	경상남도 함양군 수동면 원평리	735	도	565.8		565.8
7	경상남도 함양군 수동면 원평리	505	도	624.2		624.2
8	경상남도 함양군 수동면 원평리	562	도	609.4		609.4
9	경상남도 함양군 수동면 원평리	572-1	구	8,374.3	197.6	8,176.7
10	경상남도 함양군 수동면 원평리	573-1	천	241.5		241.5
11	경상남도 함양군 수동면 원평리	614-6	도	551.9		551.9
12	경상남도 함양군 수동면 원평리	620-4	답	29.9		29.9
13	경상남도 함양군 수동면 원평리	648-4	천	30.5		30.5
14	경상남도 함양군 수동면 원평리	663-4	대	138.8	138.8	
15	경상남도 함양군 수동면 원평리	650	과	235.1		235.1
16	경상남도 함양군 수동면 원평리	654-6	답	21.0		21.0
17	경상남도 함양군 수동면 원평리	657-1	과	901.1		901.1
18	경상남도 함양군 수동면 원평리	677	답	2,397.9		2,397.9
19	경상남도 함양군 수동면 원평리	684	과	1,921.1		1,921.1
20	경상남도 함양군 수동면 원평리	734-12	구	127.3		127.3
21	경상남도 함양군 수동면 원평리	335	도	187.6		187.6
22	경상남도 함양군 수동면 원평리	367-3	답	700.9		700.9
23	경상남도 함양군 수동면 원평리	369-4	도	860.4		552.3
24	경상남도 함양군 수동면 원평리	127-11	천	13.1		13.1
25	경상남도 함양군 수동면 원평리	산26-3	도	10.0		10.0
26	경상남도 함양군 수동면 원평리	산26-12	도	21.1		21.1
27	경상남도 함양군 수동면 원평리	736-2	구	8.5		8.5
28	경상남도 함양군 수동면 원평리	336	답	1,308.8		1,308.8
29	경상남도 함양군 수동면 원평리	363	답	431.8		431.8
30	경상남도 함양군 수동면 원평리	86-1	도	26.4		26.4
31	경상남도 함양군 수동면 원평리	588-3	도	17.7	17.7	
32	경상남도 함양군 수동면 원평리	510-1	답	57.3		57.3
33	경상남도 함양군 수동면 원평리	44	천	192.5		192.5



연번	소재지	지번	지목	전체면적(㎡)	지정면적(㎡)	
					세계유산구역	세계유산완충구역
34	경상남도 함양군 수동면 원평리	96-2	도	5.5		5.5
35	경상남도 함양군 수동면 원평리	128-4	전	48.9		48.9
36	경상남도 함양군 수동면 원평리	691-4	전	46.0		46.0
37	경상남도 함양군 수동면 원평리	산4-9	임	451.8		451.8
38	경상남도 함양군 수동면 원평리	702-4	대	18.0		18.0
39	경상남도 함양군 수동면 원평리	563-6	구	112.6		112.6
40	경상남도 함양군 수동면 원평리	635-1	도	5.7		5.7
41	경상남도 함양군 수동면 원평리	714	구	160.3		160.3
42	경상남도 함양군 수동면 원평리	661-2	도	160.7	133.1	27.6
43	경상남도 함양군 수동면 원평리	42-24	답	127.9		127.9
44	경상남도 함양군 수동면 원평리	604-5	차	333.7		333.7
45	경상남도 함양군 수동면 원평리	36-5	답	17.5		17.5
46	경상남도 함양군 수동면 원평리	42-20	답	133.5		133.5
47	경상남도 함양군 수동면 원평리	511-1	답	25.5		25.5
48	경상남도 함양군 수동면 원평리	42-15	도	16.4		16.4
49	경상남도 함양군 수동면 원평리	335-8	도	29.0		29.0
50	경상남도 함양군 수동면 원평리	363-11	도	1,342.4		1,342.4
51	경상남도 함양군 수동면 원평리	506-1	답	50.3		50.3
52	경상남도 함양군 수동면 원평리	121-1	전	86.6		86.6
53	경상남도 함양군 수동면 원평리	126-1	전	513.9		513.9
54	경상남도 함양군 수동면 원평리	123-1	전	19.9		19.9
55	경상남도 함양군 수동면 원평리	127-1	전	845.5		845.5
56	경상남도 함양군 수동면 원평리	669-3	도	9.4		9.4
57	경상남도 함양군 수동면 원평리	671-3	도	4.3		4.3
58	경상남도 함양군 수동면 원평리	334	답	336.3		336.3
59	경상남도 함양군 수동면 원평리	654-12	천	0.7		0.7
60	경상남도 함양군 수동면 원평리	590-1	대	30.2	30.2	
61	경상남도 함양군 수동면 원평리	587-3	도	3.4	3.4	
62	경상남도 함양군 수동면 원평리	589-5	도	11.4	11.4	
63	경상남도 함양군 수동면 원평리	638-1	도	21.6		21.6
64	경상남도 함양군 수동면 원평리	524-1	답	166.7		119.9
65	경상남도 함양군 수동면 원평리	363-8	답	2,151.8		2,151.8
66	경상남도 함양군 수동면 원평리	364-2	도	139.6		139.6
67	경상남도 함양군 수동면 원평리	560	도	259.8		259.8
68	경상남도 함양군 수동면 원평리	84-1	답	1,894.9		1,894.9
69	경상남도 함양군 수동면 원평리	84-4	답	26.7		26.7
70	경상남도 함양군 수동면 원평리	563-7	구	39.5		39.5
71	경상남도 함양군 수동면 원평리	367-2	답	459.1		459.1
72	경상남도 함양군 수동면 원평리	714-11	구	154.6		154.6
73	경상남도 함양군 수동면 원평리	335-6	답	2,970.7		2,970.7
74	경상남도 함양군 수동면 원평리	594-10	도	121.2	121.2	
75	경상남도 함양군 수동면 원평리	637-1	도	47.2		47.2
76	경상남도 함양군 수동면 원평리	594-8	도	10.2	10.2	
77	경상남도 함양군 수동면 원평리	602-1	전	16.8		16.8
78	경상남도 함양군 수동면 원평리	363-3	답	342.4		342.4
79	경상남도 함양군 수동면 원평리	363-1	답	917.8		917.8
80	경상남도 함양군 수동면 원평리	62-2	대	513.3		513.3
81	경상남도 함양군 수동면 원평리	64-2	도	56.1		56.1
82	경상남도 함양군 수동면 원평리	87-3	도	44.8		44.8
83	경상남도 함양군 수동면 원평리	138	답	960.3		960.3
84	경상남도 함양군 수동면 원평리	72-2	도	3.7		3.7
85	경상남도 함양군 수동면 원평리	71-2	도	16.1		16.1
86	경상남도 함양군 수동면 원평리	88	답	1,119.4		1,119.4
87	경상남도 함양군 수동면 원평리	604-1	도	7.3	7.3	
88	경상남도 함양군 수동면 원평리	89-2	답	7.5		7.5
89	경상남도 함양군 수동면 원평리	578-1	임	22.2		22.2
90	경상남도 함양군 수동면 원평리	605-1	도	22.9		22.9
91	경상남도 함양군 수동면 원평리	607	답	0.7		0.7
92	경상남도 함양군 수동면 원평리	128-10	전	189.9		189.9
93	경상남도 함양군 수동면 원평리	324	답	232.3		232.3
94	경상남도 함양군 수동면 원평리	산22-12	임	119.3		119.3
95	경상남도 함양군 수동면 원평리	산24-7	임	51.9		51.9
96	경상남도 함양군 수동면 원평리	32-5	대	331.9		331.9
97	경상남도 함양군 수동면 원평리	702-2	도	28.7		28.7
98	경상남도 함양군 수동면 원평리	691-1	대	135.0		135.0
99	경상남도 함양군 수동면 원평리	56	전	269.7		269.7

연번	소재지	지번	지목	전체면적(㎡)	지정면적(㎡)	
					세계유산구역	세계유산완충구역
100	경상남도 함양군 수동면 원평리	11-5	전	55.5		55.5
101	경상남도 함양군 수동면 원평리	9	전	198.6		198.6
102	경상남도 함양군 수동면 원평리	24	전	169.1	169.1	
103	경상남도 함양군 수동면 원평리	42-2	답	1,258.5		1,258.5
104	경상남도 함양군 수동면 원평리	57-4	전	638.0		638.0
105	경상남도 함양군 수동면 원평리	62	전	140.3		140.3
106	경상남도 함양군 수동면 원평리	42-23	대	329.9		329.9
107	경상남도 함양군 수동면 원평리	707-2	답	121.4		121.4
108	경상남도 함양군 수동면 원평리	126-11	전	210.9		210.9
109	경상남도 함양군 수동면 원평리	42-7	답	1,241.0		1,241.0
110	경상남도 함양군 수동면 원평리	42-8	답	1,401.9		1,401.9
111	경상남도 함양군 수동면 원평리	42-9	답	1,215.0		1,215.0
112	경상남도 함양군 수동면 원평리	42-11	대	496.9		496.9
113	경상남도 함양군 수동면 원평리	512-1	답	147.1		147.1
114	경상남도 함양군 수동면 원평리	128-1	전	395.7		395.7
115	경상남도 함양군 수동면 원평리	12-1	답	273.4		273.4
116	경상남도 함양군 수동면 원평리	29-2	대	816.2		816.2
117	경상남도 함양군 수동면 우명리	산90-4	도	76.1		76.1
118	경상남도 함양군 수동면 우명리	743-4	잡	2,013.1		2,013.1
119	경상남도 함양군 수동면 우명리	740-3	전	715.4		715.4
120	경상남도 함양군 수동면 우명리	759	대	1,289.4		1,191.7
121	경상남도 함양군 수동면 우명리	741-1	전	332.5		303.0
122	경상남도 함양군 수동면 원평리	42-37	창	185.3		185.3
123	경상남도 함양군 수동면 원평리	510	답	2,850.9		2,850.9
124	경상남도 함양군 수동면 원평리	734-38	과	4,483.3		4,483.3
125	경상남도 함양군 수동면 원평리	736	구	312.4		312.4
126	경상남도 함양군 수동면 원평리	734-42	도	2,332.1		2,332.1
127	경상남도 함양군 수동면 원평리	512	답	1,055.3		1,055.3
128	경상남도 함양군 수동면 원평리	512-3	답	256.4		256.4
129	경상남도 함양군 수동면 원평리	513	답	799.4		799.4
130	경상남도 함양군 수동면 원평리	520	답	661.9		661.9
131	경상남도 함양군 수동면 원평리	521	답	3,033.5		3,033.5
132	경상남도 함양군 수동면 원평리	558-2	천	124.4		124.4
133	경상남도 함양군 수동면 원평리	563-1	도	60.5		60.5
134	경상남도 함양군 수동면 원평리	563-2	구	4,108.2		4,108.2
135	경상남도 함양군 수동면 원평리	563-3	구	264.6		264.6
136	경상남도 함양군 수동면 원평리	563-8	구	96.0		96.0
137	경상남도 함양군 수동면 원평리	571-1	도	2,886.9		2,886.9
138	경상남도 함양군 수동면 원평리	571-2	도	346.7		346.7
139	경상남도 함양군 수동면 원평리	571-5	도	995.1		555.4
140	경상남도 함양군 수동면 원평리	572-2	구	1,381.7		1,381.7
141	경상남도 함양군 수동면 원평리	572-3	구	244.0		244.0
142	경상남도 함양군 수동면 원평리	572-5	구	606.7		288.9
143	경상남도 함양군 수동면 원평리	572-7	구	26.9		26.9
144	경상남도 함양군 수동면 원평리	572-8	구	94.4		94.4
145	경상남도 함양군 수동면 원평리	574	전	82.6		82.6
146	경상남도 함양군 수동면 원평리	587-1	대	918.6	918.6	
147	경상남도 함양군 수동면 원평리	606-1	도	278.8		278.8
148	경상남도 함양군 수동면 원평리	613	도	1,302.5		1,302.5
149	경상남도 함양군 수동면 원평리	619-2	답	63.4		63.4
150	경상남도 함양군 수동면 원평리	619-3	도	63.8		63.8
151	경상남도 함양군 수동면 원평리	620-3	답	242.7		242.7
152	경상남도 함양군 수동면 원평리	623-3	답	43.6		43.6
153	경상남도 함양군 수동면 원평리	625	잡	48.2		48.2
154	경상남도 함양군 수동면 원평리	625-1	도	120.7		120.7
155	경상남도 함양군 수동면 원평리	636-4	도	273.7		273.7
156	경상남도 함양군 수동면 원평리	637-3	도	149.0		149.0
157	경상남도 함양군 수동면 원평리	641-1	도	430.8		430.8
158	경상남도 함양군 수동면 원평리	641-4	도	1,249.2		1,249.2
159	경상남도 함양군 수동면 원평리	647-2	천	57.8		57.8
160	경상남도 함양군 수동면 원평리	659-1	도	57.6		57.6
161	경상남도 함양군 수동면 원평리	660-3	도	291.3		291.3
162	경상남도 함양군 수동면 원평리	661-1	답	608.5	608.5	
163	경상남도 함양군 수동면 원평리	674-1	도	38.5		38.5
164	경상남도 함양군 수동면 원평리	648-3	답	846.0		846.0
165	경상남도 함양군 수동면 원평리	648-7	구	186.2		186.2

연번	소재지	지번	지목	전체면적(㎡)	지정면적(㎡)	
					세계유산구역	세계유산완충구역
166	경상남도 함양군 수동면 원평리	651	과	1,430.8		1,430.8
167	경상남도 함양군 수동면 원평리	652	답	4,999.8		4,999.8
168	경상남도 함양군 수동면 원평리	654-1	과	1,126.2		1,126.2
169	경상남도 함양군 수동면 원평리	654-2	답	2,373.8		2,373.8
170	경상남도 함양군 수동면 원평리	654-3	답	427.3		427.3
171	경상남도 함양군 수동면 원평리	654-8	답	624.0		624.0
172	경상남도 함양군 수동면 원평리	655-6	답	132.0		132.0
173	경상남도 함양군 수동면 원평리	656-1	답	83.0		83.0
174	경상남도 함양군 수동면 원평리	658-1	답	602.1		602.1
175	경상남도 함양군 수동면 원평리	672-1	답	594.9		594.9
176	경상남도 함양군 수동면 원평리	673	답	1,058.1		1,058.1
177	경상남도 함양군 수동면 원평리	674-2	답	1,108.0		1,108.0
178	경상남도 함양군 수동면 원평리	674-3	답	826.1		826.1
179	경상남도 함양군 수동면 원평리	675	답	1,792.7		1,792.7
180	경상남도 함양군 수동면 원평리	676	답	1,150.1		1,150.1
181	경상남도 함양군 수동면 원평리	678	답	770.1		770.1
182	경상남도 함양군 수동면 원평리	679	과	625.0		625.0
183	경상남도 함양군 수동면 원평리	680	과	1,921.1		1,921.1
184	경상남도 함양군 수동면 원평리	681	과	1,209.1		1,209.1
185	경상남도 함양군 수동면 원평리	682	답	1,787.4		1,787.4
186	경상남도 함양군 수동면 원평리	683	답	1,986.3		1,986.3
187	경상남도 함양군 수동면 원평리	685-1	답	2,849.7		2,849.7
188	경상남도 함양군 수동면 원평리	686	답	2,353.2		2,353.2
189	경상남도 함양군 수동면 원평리	687-1	답	1,795.1		1,795.1
190	경상남도 함양군 수동면 원평리	688-1	답	353.1		353.1
191	경상남도 함양군 수동면 원평리	689	답	966.5		966.5
192	경상남도 함양군 수동면 원평리	716-1	도	1,350.3		1,350.3
193	경상남도 함양군 수동면 원평리	734-11	답	2,397.1		2,397.1
194	경상남도 함양군 수동면 원평리	734-13	천	446.4		446.4
195	경상남도 함양군 수동면 원평리	334-1	답	1,980.9		1,980.9
196	경상남도 함양군 수동면 원평리	334-3	답	1,165.4		1,165.4
197	경상남도 함양군 수동면 원평리	335-1	도	883.1		883.1
198	경상남도 함양군 수동면 원평리	335-2	답	1,193.7		1,193.7
199	경상남도 함양군 수동면 원평리	336-1	도	2,040.9		2,040.9
200	경상남도 함양군 수동면 원평리	336-6	답	1,854.8		1,854.8
201	경상남도 함양군 수동면 원평리	336-10	도	17.6		17.6
202	경상남도 함양군 수동면 원평리	338	도	196.7		196.7
203	경상남도 함양군 수동면 원평리	338-2	도	246.3		246.3
204	경상남도 함양군 수동면 원평리	361	답	1,113.5		1,113.5
205	경상남도 함양군 수동면 원평리	365	답	371.0		371.0
206	경상남도 함양군 수동면 원평리	365-1	도	1,100.6		1,100.6
207	경상남도 함양군 수동면 원평리	365-5	도	1,185.7		1,185.7
208	경상남도 함양군 수동면 원평리	367	도	908.3		908.3
209	경상남도 함양군 수동면 원평리	367-4	답	1,131.0		1,131.0
210	경상남도 함양군 수동면 원평리	367-5	도	1,217.0		1,217.0
211	경상남도 함양군 수동면 원평리	367-6	도	550.6		550.6
212	경상남도 함양군 수동면 원평리	367-7	도	245.0		245.0
213	경상남도 함양군 수동면 원평리	368-1	답	2,038.2		2,038.2
214	경상남도 함양군 수동면 원평리	368-2	답	2,315.4		2,315.4
215	경상남도 함양군 수동면 원평리	368-3	답	817.0		817.0
216	경상남도 함양군 수동면 원평리	369-2	답	487.3		170.7
217	경상남도 함양군 수동면 원평리	127-3	전	1,042.3		1,042.3
218	경상남도 함양군 수동면 원평리	127-10	전	166.8		166.8
219	경상남도 함양군 수동면 원평리	127-4	전	80.9		80.9
220	경상남도 함양군 수동면 원평리	20-1	대	158.2		158.2
221	경상남도 함양군 수동면 원평리	20-2	도	7.8		7.8
222	경상남도 함양군 수동면 원평리	698	대	384.8		384.8
223	경상남도 함양군 수동면 원평리	699	대	78.8		78.8
224	경상남도 함양군 수동면 원평리	699-1	도	62.5		62.5
225	경상남도 함양군 수동면 원평리	20	대	193.1		193.1
226	경상남도 함양군 수동면 원평리	20-3	대	96.0		96.0
227	경상남도 함양군 수동면 원평리	산25	임	10,845.2		2,158.4
228	경상남도 함양군 수동면 원평리	산26-4	도	1,091.7		6.6
229	경상남도 함양군 수동면 원평리	산26-9	도	203.9		125.1
230	경상남도 함양군 수동면 원평리	산26-11	도	15.4		15.4
231	경상남도 함양군 수동면 원평리	67	대	316.7		316.7

연번	소재지	지번	지목	전체면적(㎡)	지정면적(㎡)	
					세계유산구역	세계유산완충구역
232	경상남도 함양군 수동면 원평리	69-1	대	415.2		415.2
233	경상남도 함양군 수동면 원평리	82-1	도	52.6		52.6
234	경상남도 함양군 수동면 원평리	506	답	3,574.4		3,574.4
235	경상남도 함양군 수동면 원평리	93-1	답	11.3		11.3
236	경상남도 함양군 수동면 원평리	122	전	280.8		280.8
237	경상남도 함양군 수동면 원평리	668-3	도	6.1		6.1
238	경상남도 함양군 수동면 원평리	661-4	답	84.4		84.4
239	경상남도 함양군 수동면 원평리	663-2	전	318.3	318.3	
240	경상남도 함양군 수동면 원평리	591-1	잡	167.8	167.8	
241	경상남도 함양군 수동면 원평리	334-2	답	1,281.5		1,281.5
242	경상남도 함양군 수동면 원평리	76-1	도	114.4		114.4
243	경상남도 함양군 수동면 원평리	555-1	도	106.2		49.8
244	경상남도 함양군 수동면 원평리	369-3	도	1,031.7		1,031.7
245	경상남도 함양군 수동면 원평리	126-5	전	1,155.3		1,155.3
246	경상남도 함양군 수동면 원평리	126-13	전	14.5		14.5
247	경상남도 함양군 수동면 원평리	42-13	도	342.5		342.5
248	경상남도 함양군 수동면 원평리	42-16	도	219.0		219.0
249	경상남도 함양군 수동면 원평리	42-19	도	270.1		270.1
250	경상남도 함양군 수동면 원평리	42-25	대	555.9		555.9
251	경상남도 함양군 수동면 원평리	81-4	답	782.0		782.0
252	경상남도 함양군 수동면 원평리	84-3	답	1,449.2		1,449.2
253	경상남도 함양군 수동면 원평리	95-2	도	18.2		18.2
254	경상남도 함양군 수동면 원평리	95-3	도	87.8		87.8
255	경상남도 함양군 수동면 원평리	96-3	도	316.7		156.2
256	경상남도 함양군 수동면 원평리	96-5	도	68.9		37.6
257	경상남도 함양군 수동면 원평리	97-1	도	1,462.0		354.7
258	경상남도 함양군 수동면 원평리	104-4	도	209.4		37.8
259	경상남도 함양군 수동면 원평리	105-4	도	3,185.6		415.7
260	경상남도 함양군 수동면 원평리	126-10	목	2,117.9		2,117.9
261	경상남도 함양군 수동면 원평리	64-1	대	582.5		582.5
262	경상남도 함양군 수동면 원평리	26-1	임	5,740.5	5,740.5	
263	경상남도 함양군 수동면 원평리	26-3	도	34.1	34.1	
264	경상남도 함양군 수동면 원평리	94-1	도	183.0		183.0
265	경상남도 함양군 수동면 원평리	104-1	도	35.7		35.7
266	경상남도 함양군 수동면 원평리	585-1	전	1,621.1	1,621.1	
267	경상남도 함양군 수동면 원평리	585-2	도	15.7	15.7	
268	경상남도 함양군 수동면 원평리	648-8	천	255.9		255.9
269	경상남도 함양군 수동면 원평리	648-10	천	199.2		199.2
270	경상남도 함양군 수동면 원평리	648-11	천	119.9		119.9
271	경상남도 함양군 수동면 원평리	648-12	천	43.5		43.5
272	경상남도 함양군 수동면 원평리	714-6	구	360.9		360.9
273	경상남도 함양군 수동면 원평리	714-9	구	637.5		637.5
274	경상남도 함양군 수동면 원평리	714-22	구	255.5		102.2
275	경상남도 함양군 수동면 원평리	739	도	841.6		841.6
276	경상남도 함양군 수동면 원평리	42-28	차	529.3		529.3
277	경상남도 함양군 수동면 원평리	38-7	전	327.6		327.6
278	경상남도 함양군 수동면 원평리	734-23	잡	4,986.5		3,448.5
279	경상남도 함양군 수동면 원평리	734	천	133,820.3		73,490.2
280	경상남도 함양군 수동면 원평리	734-3	천	3,102.0		3,102.0
281	경상남도 함양군 수동면 원평리	734-10	천	672.0		672.0
282	경상남도 함양군 수동면 원평리	734-22	천	6,565.8		4,371.2
283	경상남도 함양군 수동면 원평리	734-35	답	466.6		466.6
284	경상남도 함양군 수동면 원평리	734-39	천	5,944.5		5,944.5
285	경상남도 함양군 수동면 원평리	734-44	도	531.8		531.8
286	경상남도 함양군 수동면 원평리	737	구	771.8	737.6	34.2
287	경상남도 함양군 수동면 원평리	716-5	도	91.6	91.6	
288	경상남도 함양군 수동면 원평리	716-6	도	111.9	38.9	73.0
289	경상남도 함양군 수동면 원평리	산1-1	임	6,374.7		6,374.7
290	경상남도 함양군 수동면 원평리	산1-4	도	543.6		543.6
291	경상남도 함양군 수동면 원평리	산2-2	임	6,157.0		6,157.0
292	경상남도 함양군 수동면 원평리	산3-1	임	7,988.7		7,988.7
293	경상남도 함양군 수동면 원평리	산3-3	임	1,693.8	1,190.8	503.0
294	경상남도 함양군 수동면 원평리	산3-4	도	798.0		798.0
295	경상남도 함양군 수동면 원평리	산3-5	도	645.5		645.5
296	경상남도 함양군 수동면 원평리	산4-10	임	29.4		29.4
297	경상남도 함양군 수동면 원평리	산6	임	145.9		145.9

연번	소재지	지번	지목	전체면적(㎡)	지정면적(㎡)	
					세계유산구역	세계유산완충구역
298	경상남도 함양군 수동면 원평리	산7-1	임	19,509.8		9,939.5
299	경상남도 함양군 수동면 원평리	산8	임	6,040.7		5,453.7
300	경상남도 함양군 수동면 원평리	산8-1	도	392.8		42.3
301	경상남도 함양군 수동면 원평리	693	대	208.8		208.8
302	경상남도 함양군 수동면 원평리	691-3	대	142.6		142.6
303	경상남도 함양군 수동면 원평리	10-3	전	360.9		360.9
304	경상남도 함양군 수동면 원평리	23	전	796.3		796.3
305	경상남도 함양군 수동면 원평리	21-2	전	1,205.3		1,205.3
306	경상남도 함양군 수동면 원평리	587-5	대	137.9	137.9	
307	경상남도 함양군 수동면 원평리	126-6	전	874.5		874.5
308	경상남도 함양군 수동면 원평리	42-29	도	35.2		35.2
309	경상남도 함양군 수동면 원평리	604-2	임	831.9	831.9	
310	경상남도 함양군 수동면 원평리	734-30	답	378.4		378.4
311	경상남도 함양군 수동면 원평리	367-1	답	178.0		178.0
312	경상남도 함양군 수동면 원평리	734-34	답	227.9		227.9
313	경상남도 함양군 수동면 원평리	561-1	도	493.2		493.2
314	경상남도 함양군 수동면 원평리	597-1	대	455.1	455.1	
315	경상남도 함양군 수동면 원평리	362	답	950.2		950.2
316	경상남도 함양군 수동면 원평리	714-21	구	229.3		63.2
317	경상남도 함양군 수동면 원평리	661-3	도	101.8	82.6	19.2
318	경상남도 함양군 수동면 원평리	42-26	대	505.5		505.5
319	경상남도 함양군 수동면 원평리	42-21	대	652.7		652.7
320	경상남도 함양군 수동면 원평리	718-3	도	93.3	93.3	
321	경상남도 함양군 수동면 원평리	604-4	차	449.1		449.1
322	경상남도 함양군 수동면 원평리	29-8	전	514.6		514.6
323	경상남도 함양군 수동면 원평리	42-31	도	25.3		25.3
324	경상남도 함양군 수동면 원평리	42-30	답	48.5		48.5
325	경상남도 함양군 수동면 원평리	666-2	대	358.3		358.3
326	경상남도 함양군 수동면 원평리	666-3	대	258.7		258.7
327	경상남도 함양군 수동면 원평리	667	사	1,285.1		1,285.1
328	경상남도 함양군 수동면 원평리	713-2	도	680.4		680.4
329	경상남도 함양군 수동면 원평리	40	전	1,617.8		1,617.8
330	경상남도 함양군 수동면 원평리	40-2	대	657.4		657.4
331	경상남도 함양군 수동면 원평리	42-27	대	257.6		257.6
332	경상남도 함양군 수동면 원평리	46	대	654.0		654.0
333	경상남도 함양군 수동면 원평리	81-1	답	2,074.4		2,074.4
334	경상남도 함양군 수동면 원평리	81-10	답	371.6		371.6
335	경상남도 함양군 수동면 원평리	81-2	답	3,795.8		3,795.8
336	경상남도 함양군 수동면 원평리	81-11	답	83.0		83.0
337	경상남도 함양군 수동면 원평리	509	답	3,964.2		3,964.2
338	경상남도 함양군 수동면 원평리	509-1	답	158.1		158.1
339	경상남도 함양군 수동면 원평리	81-3	답	2,389.6		2,389.6
340	경상남도 함양군 수동면 원평리	36-1	도	117.4		117.4
341	경상남도 함양군 수동면 원평리	38-6	도	49.5		49.5
342	경상남도 함양군 수동면 원평리	32-3	도	228.7		228.7
343	경상남도 함양군 수동면 원평리	42-14	도	1.5		1.5
344	경상남도 함양군 수동면 원평리	42-17	도	2.5		2.5
345	경상남도 함양군 수동면 원평리	42-18	도	5.2		5.2
346	경상남도 함양군 수동면 원평리	42-33	도	50.2		50.2
347	경상남도 함양군 수동면 원평리	42-34	도	25.4		25.4
348	경상남도 함양군 수동면 원평리	42-22	대	657.8		657.8
349	경상남도 함양군 수동면 원평리	32	대	327.9		327.9
350	경상남도 함양군 수동면 원평리	42-10	대	661.2		661.2
351	경상남도 함양군 수동면 원평리	555-2	도	566.1		136.8
352	경상남도 함양군 수동면 원평리	561-2	도	670.5		430.1
353	경상남도 함양군 수동면 원평리	618-1	도	10.6		10.6
354	경상남도 함양군 수동면 원평리	619-4	도	21.6		21.6
355	경상남도 함양군 수동면 원평리	734-43	도	2,968.5		2,968.5
356	경상남도 함양군 수동면 원평리	42-12	대	657.9		657.9
357	경상남도 함양군 수동면 원평리	335-7	도	340.8		340.8
358	경상남도 함양군 수동면 원평리	335-9	도	105.8		105.8
359	경상남도 함양군 수동면 원평리	336-11	도	881.1		881.1
360	경상남도 함양군 수동면 원평리	336-8	도	154.2		154.2
361	경상남도 함양군 수동면 원평리	336-9	도	355.6		355.6
362	경상남도 함양군 수동면 원평리	363-12	도	171.6		171.6
363	경상남도 함양군 수동면 원평리	363-5	도	1,103.4		1,103.4

연번	소재지	지번	지목	전체면적(㎡)	지정면적(㎡)	
					세계유산구역	세계유산완충구역
364	경상남도 함양군 수동면 원평리	365-6	도	667.7		667.7
365	경상남도 함양군 수동면 원평리	367-8	도	27.9		27.9
366	경상남도 함양군 수동면 원평리	368-4	도	1,249.1		1,249.1
367	경상남도 함양군 수동면 원평리	368-5	도	462.2		462.2
368	경상남도 함양군 수동면 원평리	369-1	도	85.4		85.4
369	경상남도 함양군 수동면 원평리	121	전	84.2		84.2
370	경상남도 함양군 수동면 원평리	123-2	전	59.1		59.1
371	경상남도 함양군 수동면 원평리	123	전	683.4		683.4
372	경상남도 함양군 수동면 원평리	124	답	342.4		342.4
373	경상남도 함양군 수동면 원평리	126-3	전	533.1		533.1
374	경상남도 함양군 수동면 원평리	125	답	2,369.5		2,369.5
375	경상남도 함양군 수동면 원평리	126-9	전	470.6		470.6
376	경상남도 함양군 수동면 원평리	126-7	도	953.9		405.0
377	경상남도 함양군 수동면 원평리	126-8	도	935.1		244.8
378	경상남도 함양군 수동면 원평리	128-7	도	292.1		166.2
379	경상남도 함양군 수동면 원평리	128-6	도	1,382.8		451.9
380	경상남도 함양군 수동면 원평리	126-4	전	763.5		763.5
381	경상남도 함양군 수동면 원평리	127-2	전	1,128.9		1,128.9
382	경상남도 함양군 수동면 원평리	128-9	도	756.9		390.4
383	경상남도 함양군 수동면 원평리	127-8	전	277.8		277.8
384	경상남도 함양군 수동면 원평리	128-12	전	99.6		99.6
385	경상남도 함양군 수동면 원평리	125-2	전	822.5		822.5
386	경상남도 함양군 수동면 원평리	125-1	전	991.4		991.4
387	경상남도 함양군 수동면 원평리	125-3	전	960.8		960.8
388	경상남도 함양군 수동면 원평리	125-4	전	630.6		630.6
389	경상남도 함양군 수동면 원평리	128-5	도	276.3		6.2
390	경상남도 함양군 수동면 원평리	127-6	도	251.2		195.7
391	경상남도 함양군 수동면 원평리	734-41	천	821.5		821.5
392	경상남도 함양군 수동면 원평리	734-40	천	4,461.2		4,461.2
393	경상남도 함양군 수동면 원평리	674-6	도	11.6		11.6
394	경상남도 함양군 수동면 원평리	674-5	도	30.5		30.5
395	경상남도 함양군 수동면 원평리	674-4	도	515.0		515.0
396	경상남도 함양군 수동면 원평리	669-1	대	727.6		727.6
397	경상남도 함양군 수동면 원평리	669-2	도	45.1		45.1
398	경상남도 함양군 수동면 원평리	671-1	도	30.0		30.0
399	경상남도 함양군 수동면 원평리	670-2	전	17.5		17.5
400	경상남도 함양군 수동면 원평리	670-1	도	84.2		84.2
401	경상남도 함양군 수동면 원평리	668-2	도	35.0		35.0
402	경상남도 함양군 수동면 원평리	668-1	답	39.6		39.6
403	경상남도 함양군 수동면 원평리	324-3	도	142.4		142.4
404	경상남도 함양군 수동면 원평리	663-1	사	63.1		63.1
405	경상남도 함양군 수동면 원평리	662	전	214.4	214.4	
406	경상남도 함양군 수동면 원평리	663-3	답	644.3	644.3	
407	경상남도 함양군 수동면 원평리	653-2	천	42.8		42.8
408	경상남도 함양군 수동면 원평리	653-4	천	113.1		113.1
409	경상남도 함양군 수동면 원평리	653-3	천	229.2		229.2
410	경상남도 함양군 수동면 원평리	649	입	8,322.8		8,322.8
411	경상남도 함양군 수동면 원평리	654-11	천	8.6		8.6
412	경상남도 함양군 수동면 원평리	654-13	천	41.9		41.9
413	경상남도 함양군 수동면 원평리	654-10	천	97.1		97.1
414	경상남도 함양군 수동면 원평리	654-9	천	165.4		165.4
415	경상남도 함양군 수동면 원평리	587-2	도	49.5	49.5	
416	경상남도 함양군 수동면 원평리	588-1	대	711.1	711.1	
417	경상남도 함양군 수동면 원평리	589-6	도	53.9	53.9	
418	경상남도 함양군 수동면 원평리	589-1	답	865.1	865.1	
419	경상남도 함양군 수동면 원평리	642-1	도	3.7		3.7
420	경상남도 함양군 수동면 원평리	590-2	도	88.6	88.6	
421	경상남도 함양군 수동면 원평리	590-3	도	20.1	20.1	
422	경상남도 함양군 수동면 원평리	588-2	도	34.1	34.1	
423	경상남도 함양군 수동면 원평리	589-3	도	246.4	246.4	
424	경상남도 함양군 수동면 원평리	586-3	도	224.1	224.1	
425	경상남도 함양군 수동면 원평리	592-1	대	533.7	533.7	
426	경상남도 함양군 수동면 원평리	589-4	대	299.2	299.2	
427	경상남도 함양군 수동면 원평리	594-4	도	10.2	10.2	
428	경상남도 함양군 수동면 원평리	593-3	도	36.1	36.1	
429	경상남도 함양군 수동면 원평리	639-1	도	189.6		189.6

연번	소재지	지번	지목	전체면적(㎡)	지정면적(㎡)	
					세계유산구역	세계유산완충구역
430	경상남도 함양군 수동면 원평리	589-7	도	40.4	40.4	
431	경상남도 함양군 수동면 원평리	589-2	도	82.2	82.2	
432	경상남도 함양군 수동면 원평리	589-8	대	23.1	23.1	
433	경상남도 함양군 수동면 원평리	512-2	답	3.8		3.8
434	경상남도 함양군 수동면 원평리	산22-10	도	1,043.4		146.5
435	경상남도 함양군 수동면 원평리	520-1	답	485.0		485.0
436	경상남도 함양군 수동면 원평리	522-1	답	239.9		239.9
437	경상남도 함양군 수동면 원평리	38-9	도	107.2		107.2
438	경상남도 함양군 수동면 원평리	525	답	1,667.1		121.9
439	경상남도 함양군 수동면 원평리	21	대	336.0		336.0
440	경상남도 함양군 수동면 원평리	563-4	구	167.0		167.0
441	경상남도 함양군 수동면 원평리	42-32	도	35.7		35.7
442	경상남도 함양군 수동면 원평리	126	대	397.1		397.1
443	경상남도 함양군 수동면 원평리	713-12	대	36.0		36.0
444	경상남도 함양군 수동면 원평리	600	주	1,328.3		1,328.3
445	경상남도 함양군 수동면 원평리	602-3	주	468.4		468.4
446	경상남도 함양군 수동면 원평리	81-8	답	205.0		205.0
447	경상남도 함양군 수동면 원평리	571-3	도	609.6		609.6
448	경상남도 함양군 수동면 원평리	573	전	88.0		88.0
449	경상남도 함양군 수동면 원평리	81-9	답	134.8		134.8
450	경상남도 함양군 수동면 원평리	84-2	답	1,887.8		1,887.8
451	경상남도 함양군 수동면 원평리	365-4	답	1,686.5		1,686.5
452	경상남도 함양군 수동면 원평리	368	답	355.0		355.0
453	경상남도 함양군 수동면 원평리	365-3	답	2,000.3		2,000.3
454	경상남도 함양군 수동면 원평리	363-7	답	650.6		650.6
455	경상남도 함양군 수동면 원평리	363-6	답	418.4		418.4
456	경상남도 함양군 수동면 원평리	363-4	답	910.6		910.6
457	경상남도 함양군 수동면 원평리	560-1	도	120.7		120.7
458	경상남도 함양군 수동면 원평리	560-2	도	26.4		26.4
459	경상남도 함양군 수동면 원평리	365-2	답	1,866.4		1,866.4
460	경상남도 함양군 수동면 원평리	620-2	천	390.1		390.1
461	경상남도 함양군 수동면 원평리	734-31	답	697.7		697.7
462	경상남도 함양군 수동면 원평리	734-32	답	390.6		390.6
463	경상남도 함양군 수동면 원평리	734-33	답	374.7		374.7
464	경상남도 함양군 수동면 원평리	567-1	답	58.1		58.1
465	경상남도 함양군 수동면 원평리	567	답	163.6		163.6
466	경상남도 함양군 수동면 원평리	84-5	답	95.3		95.3
467	경상남도 함양군 수동면 원평리	564-1	답	122.1		122.1
468	경상남도 함양군 수동면 원평리	566	전	210.0		210.0
469	경상남도 함양군 수동면 원평리	564	답	517.4		517.4
470	경상남도 함양군 수동면 원평리	565	임	41.7		41.7
471	경상남도 함양군 수동면 원평리	561	답	843.5		843.5
472	경상남도 함양군 수동면 원평리	739-1	도	618.6		310.5
473	경상남도 함양군 수동면 원평리	561-3	도	458.8		219.9
474	경상남도 함양군 수동면 원평리	563-9	구	128.1		128.1
475	경상남도 함양군 수동면 원평리	369	구	212.6		212.6
476	경상남도 함양군 수동면 원평리	734-36	잡	1,455.2		1,455.2
477	경상남도 함양군 수동면 원평리	734-37	잡	1,453.9		198.0
478	경상남도 함양군 수동면 원평리	335-5	답	1,263.4		1,263.4
479	경상남도 함양군 수동면 원평리	335-4	답	1,425.0		1,425.0
480	경상남도 함양군 수동면 원평리	335-3	답	1,073.1		1,073.1
481	경상남도 함양군 수동면 원평리	338-1	도	75.6		75.6
482	경상남도 함양군 수동면 원평리	593-4	대	449.2	449.2	
483	경상남도 함양군 수동면 원평리	594-11	답	228.6	228.6	
484	경상남도 함양군 수동면 원평리	594-5	답	378.9	378.9	
485	경상남도 함양군 수동면 원평리	595	대	375.8	375.8	
486	경상남도 함양군 수동면 원평리	595-1	도	115.8	115.8	
487	경상남도 함양군 수동면 원평리	595-2	대	34.2	34.2	
488	경상남도 함양군 수동면 원평리	594-6	대	197.9	197.9	
489	경상남도 함양군 수동면 원평리	594-2	도	15.4	15.4	
490	경상남도 함양군 수동면 원평리	594-3	대	561.4	561.4	
491	경상남도 함양군 수동면 원평리	594-7	도	19.0	19.0	
492	경상남도 함양군 수동면 원평리	596-4	도	60.8	60.8	
493	경상남도 함양군 수동면 원평리	596-5	대	34.7	34.7	
494	경상남도 함양군 수동면 원평리	594-9	대	5.2	5.2	
495	경상남도 함양군 수동면 원평리	636-1	도	23.4		23.4

연번	소재지	지번	지목	전체면적(㎡)	지정면적(㎡)	
					세계유산구역	세계유산완충구역
496	경상남도 함양군 수동면 원평리	596-1	대	1,152.1	1,152.1	
497	경상남도 함양군 수동면 원평리	596-2	도	11.1		11.1
498	경상남도 함양군 수동면 원평리	596-3	도	18.9	18.9	
499	경상남도 함양군 수동면 원평리	636-3	도	11.9		11.9
500	경상남도 함양군 수동면 원평리	597-3	대	135.8		135.8
501	경상남도 함양군 수동면 원평리	336-7	답	772.2		772.2
502	경상남도 함양군 수동면 원평리	336-5	답	379.9		379.9
503	경상남도 함양군 수동면 원평리	361-1	답	1,373.6		1,373.6
504	경상남도 함양군 수동면 원평리	361-3	답	778.0		778.0
505	경상남도 함양군 수동면 원평리	361-2	답	966.4		966.4
506	경상남도 함양군 수동면 원평리	648-9	천	4.5		4.5
507	경상남도 함양군 수동면 원평리	646	천	76.3		76.3
508	경상남도 함양군 수동면 원평리	336-3	답	2,266.3		2,266.3
509	경상남도 함양군 수동면 원평리	336-4	답	659.2		659.2
510	경상남도 함양군 수동면 원평리	563-5	구	91.7		91.7
511	경상남도 함양군 수동면 원평리	363-2	답	781.1		781.1
512	경상남도 함양군 수동면 원평리	363-10	답	945.2		945.2
513	경상남도 함양군 수동면 원평리	522	답	1,884.2		1,884.2
514	경상남도 함양군 수동면 원평리	524	답	1,669.0		1,550.7
515	경상남도 함양군 수동면 원평리	572-4	구	28.8		28.8
516	경상남도 함양군 수동면 원평리	108	전	42.9		42.9
517	경상남도 함양군 수동면 원평리	116-2	도	2,723.7		99.2
518	경상남도 함양군 수동면 원평리	58-1	전	1,168.0		1,168.0
519	경상남도 함양군 수동면 원평리	87-2	도	110.9		110.9
520	경상남도 함양군 수동면 원평리	62-1	전	662.1		662.1
521	경상남도 함양군 수동면 원평리	63	임	161.5		161.5
522	경상남도 함양군 수동면 원평리	70-1	대	1,194.3		1,194.3
523	경상남도 함양군 수동면 원평리	72-3	대	13.7		13.7
524	경상남도 함양군 수동면 원평리	70-2	대	635.1		635.1
525	경상남도 함양군 수동면 원평리	86-2	도	20.5		20.5
526	경상남도 함양군 수동면 원평리	66-1	대	273.9		273.9
527	경상남도 함양군 수동면 원평리	65-2	도	4.0		4.0
528	경상남도 함양군 수동면 원평리	83-1	도	76.2		76.2
529	경상남도 함양군 수동면 원평리	68-2	도	5.3		5.3
530	경상남도 함양군 수동면 원평리	69-3	도	28.8		28.8
531	경상남도 함양군 수동면 원평리	83-2	도	27.4		27.4
532	경상남도 함양군 수동면 원평리	66-2	도	38.4		38.4
533	경상남도 함양군 수동면 원평리	507	답	1,657.6		1,657.6
534	경상남도 함양군 수동면 원평리	508	답	2,273.7		2,273.7
535	경상남도 함양군 수동면 원평리	504	답	2,733.0		2,733.0
536	경상남도 함양군 수동면 원평리	503	답	4,210.3		4,210.3
537	경상남도 함양군 수동면 원평리	93	답	1,258.2		1,258.2
538	경상남도 함양군 수동면 원평리	92	답	1,704.2		1,704.2
539	경상남도 함양군 수동면 원평리	504-1	답	69.1		69.1
540	경상남도 함양군 수동면 원평리	503-1	답	50.3		50.3
541	경상남도 함양군 수동면 원평리	138-1	답	6.9		6.9
542	경상남도 함양군 수동면 원평리	72-1	대	539.1		539.1
543	경상남도 함양군 수동면 원평리	73-1	도	42.2		42.2
544	경상남도 함양군 수동면 원평리	71-3	대	223.2		223.2
545	경상남도 함양군 수동면 원평리	69-2	도	3.5		3.5
546	경상남도 함양군 수동면 원평리	39-2	도	58.8		58.8
547	경상남도 함양군 수동면 원평리	39-1	답	119.3		119.3
548	경상남도 함양군 수동면 원평리	73-2	도	109.4		109.4
549	경상남도 함양군 수동면 원평리	75-1	도	67.6		67.6
550	경상남도 함양군 수동면 원평리	38-2	도	123.0		123.0
551	경상남도 함양군 수동면 원평리	571-4	도	148.4		148.4
552	경상남도 함양군 수동면 원평리	77-1	도	119.6		119.6
553	경상남도 함양군 수동면 원평리	89	답	3,746.8		3,746.8
554	경상남도 함양군 수동면 원평리	85	답	2,430.2		2,430.2
555	경상남도 함양군 수동면 원평리	85-1	답	204.2		204.2
556	경상남도 함양군 수동면 원평리	81-5	답	93.9		93.9
557	경상남도 함양군 수동면 원평리	81-6	답	24.5		24.5
558	경상남도 함양군 수동면 원평리	714-10	구	49.9	8.4	41.5
559	경상남도 함양군 수동면 원평리	81-7	답	262.0		262.0
560	경상남도 함양군 수동면 원평리	90	답	2,127.9		2,127.9
561	경상남도 함양군 수동면 원평리	91	답	1,385.6		1,385.6



연번	소재지	지번	지목	전체면적(㎡)	지정면적(㎡)	
					세계유산구역	세계유산완충구역
562	경상남도 함양군 수동면 원평리	89-1	답	20.7		20.7
563	경상남도 함양군 수동면 원평리	88-1	답	48.0		48.0
564	경상남도 함양군 수동면 원평리	90-1	답	40.6		40.6
565	경상남도 함양군 수동면 원평리	92-1	답	42.7		42.7
566	경상남도 함양군 수동면 원평리	91-1	답	27.6		27.6
567	경상남도 함양군 수동면 원평리	120	전	469.6		469.6
568	경상남도 함양군 수동면 원평리	572-6	잡	9.3		9.3
569	경상남도 함양군 수동면 원평리	119-3	전	1,041.4		1,041.4
570	경상남도 함양군 수동면 원평리	119-6	전	162.8		162.8
571	경상남도 함양군 수동면 원평리	126-2	전	1,051.1		1,051.1
572	경상남도 함양군 수동면 원평리	578-2	도	190.8		190.8
573	경상남도 함양군 수동면 원평리	603-1	도	553.4		553.4
574	경상남도 함양군 수동면 원평리	578-3	차	262.0		262.0
575	경상남도 함양군 수동면 원평리	597-2	도	7.6		7.6
576	경상남도 함양군 수동면 원평리	603-2	전	134.1		134.1
577	경상남도 함양군 수동면 원평리	598-3	도	74.1		74.1
578	경상남도 함양군 수동면 원평리	605-2	답	925.6		925.6
579	경상남도 함양군 수동면 원평리	611	답	556.2		556.2
580	경상남도 함양군 수동면 원평리	612	답	204.4		204.4
581	경상남도 함양군 수동면 원평리	606-2	답	428.4		428.4
582	경상남도 함양군 수동면 원평리	610	답	251.9		251.9
583	경상남도 함양군 수동면 원평리	609	답	48.6		48.6
584	경상남도 함양군 수동면 원평리	362-1	답	2,127.7		2,127.7
585	경상남도 함양군 수동면 원평리	364-1	답	267.1		267.1
586	경상남도 함양군 수동면 원평리	364	답	813.5		813.5
587	경상남도 함양군 수동면 원평리	363-9	답	88.6		88.6
588	경상남도 함양군 수동면 원평리	118	전	379.7		379.7
589	경상남도 함양군 수동면 원평리	324-1	답	579.2		579.2
590	경상남도 함양군 수동면 원평리	324-2	답	835.6		835.6
591	경상남도 함양군 수동면 원평리	32-4	답	106.6		106.6
592	경상남도 함양군 수동면 원평리	산10-1	임	14,256.4		13,857.1
593	경상남도 함양군 수동면 원평리	산10-6	임	2,600.5		240.4
594	경상남도 함양군 수동면 원평리	산11-1	임	2,845.4		2,845.4
595	경상남도 함양군 수동면 원평리	산12	임	14,533.3		14,476.4
596	경상남도 함양군 수동면 원평리	산21-5	도	586.8		16.7
597	경상남도 함양군 수동면 원평리	산22-1	임	4,035.7		4,035.7
598	경상남도 함양군 수동면 원평리	산22-11	임	370.0		370.0
599	경상남도 함양군 수동면 원평리	산22-13	임	72.1		72.1
600	경상남도 함양군 수동면 원평리	산23-1	임	5,119.7		5,119.7
601	경상남도 함양군 수동면 원평리	산24-1	임	45,177.9		44,616.7
602	경상남도 함양군 수동면 원평리	산24-3	임	267.0		267.0
603	경상남도 함양군 수동면 원평리	산24-4	임	142.4		142.4
604	경상남도 함양군 수동면 원평리	산24-5	임	170.6		170.6
605	경상남도 함양군 수동면 원평리	산24-6	임	620.1		620.1
606	경상남도 함양군 수동면 원평리	336-2	답	303.4		303.4
607	경상남도 함양군 수동면 원평리	42-35	전	386.3		386.3
608	경상남도 함양군 수동면 원평리	38-8	대	655.2		655.2
609	경상남도 함양군 수동면 원평리	705	도	25.0		25.0
610	경상남도 함양군 수동면 원평리	703	도	645.7		645.7
611	경상남도 함양군 수동면 원평리	19	대	342.6		342.6
612	경상남도 함양군 수동면 원평리	701	대	301.5		301.5
613	경상남도 함양군 수동면 원평리	702-1	대	266.1		266.1
614	경상남도 함양군 수동면 원평리	688-4	도	1,996.8		1,996.8
615	경상남도 함양군 수동면 원평리	702-3	도	87.1		87.1
616	경상남도 함양군 수동면 원평리	697	대	651.4		651.4
617	경상남도 함양군 수동면 원평리	696	대	419.0		419.0
618	경상남도 함양군 수동면 원평리	694	대	378.2		378.2
619	경상남도 함양군 수동면 원평리	692	전	49.4		49.4
620	경상남도 함양군 수동면 원평리	691-9	도	27.8		27.8
621	경상남도 함양군 수동면 원평리	691-5	도	38.0		38.0
622	경상남도 함양군 수동면 원평리	695	대	422.2		422.2
623	경상남도 함양군 수동면 원평리	691-2	대	175.5		175.5
624	경상남도 함양군 수동면 원평리	691-7	도	40.2		40.2
625	경상남도 함양군 수동면 원평리	8	전	654.9		654.9
626	경상남도 함양군 수동면 원평리	52	전	559.1		559.1
627	경상남도 함양군 수동면 원평리	51	답	2,261.5		2,261.5

연번	소재지	지번	지목	전체면적(㎡)	지정면적(㎡)	
					세계유산구역	세계유산완충구역
628	경상남도 함양군 수동면 원평리	50-3	구	41.8		41.8
629	경상남도 함양군 수동면 원평리	50-1	답	2,784.2		2,784.2
630	경상남도 함양군 수동면 원평리	54-1	답	505.8		505.8
631	경상남도 함양군 수동면 원평리	49-2	구	5.0		5.0
632	경상남도 함양군 수동면 원평리	49-1	유	3,454.4		3,454.4
633	경상남도 함양군 수동면 원평리	54-2	대	373.7		373.7
634	경상남도 함양군 수동면 원평리	54-3	전	769.9		769.9
635	경상남도 함양군 수동면 원평리	55	답	872.8		872.8
636	경상남도 함양군 수동면 원평리	53	전	749.2		749.2
637	경상남도 함양군 수동면 원평리	720	도	263.9		263.9
638	경상남도 함양군 수동면 원평리	12	답	781.7		781.7
639	경상남도 함양군 수동면 원평리	11	전	1,384.1		1,384.1
640	경상남도 함양군 수동면 원평리	10-2	전	6,344.6		6,344.6
641	경상남도 함양군 수동면 원평리	691-8	도	153.2		153.2
642	경상남도 함양군 수동면 원평리	22	전	607.2		607.2
643	경상남도 함양군 수동면 원평리	10	답	350.5		350.5
644	경상남도 함양군 수동면 원평리	15	잡	6,652.2		6,652.2
645	경상남도 함양군 수동면 원평리	13-1	전	1,333.0		1,333.0
646	경상남도 함양군 수동면 원평리	666-1	대	275.2	275.2	
647	경상남도 함양군 수동면 원평리	25	전	575.3	575.3	
648	경상남도 함양군 수동면 원평리	29-1	전	1,228.9		1,228.9
649	경상남도 함양군 수동면 원평리	664	임	390.7	390.7	
650	경상남도 함양군 수동면 원평리	8-2	전	1,092.2		1,092.2
651	경상남도 함양군 수동면 원평리	42-1	답	2,230.2		2,230.2
652	경상남도 함양군 수동면 원평리	47-1	전	553.7		553.7
653	경상남도 함양군 수동면 원평리	45	답	1,957.2		1,957.2
654	경상남도 함양군 수동면 원평리	715	구	34.8		34.8
655	경상남도 함양군 수동면 원평리	45-2	도	39.7		39.7
656	경상남도 함양군 수동면 원평리	42-6	답	1,333.3		1,333.3
657	경상남도 함양군 수동면 원평리	57-3	전	482.0		482.0
658	경상남도 함양군 수동면 원평리	57-1	전	481.1		481.1
659	경상남도 함양군 수동면 원평리	57-2	대	345.9		345.9
660	경상남도 함양군 수동면 원평리	59-1	전	882.4		882.4
661	경상남도 함양군 수동면 원평리	59	전	274.8		274.8
662	경상남도 함양군 수동면 원평리	58	전	669.0		669.0
663	경상남도 함양군 수동면 원평리	41-1	전	470.2		470.2
664	경상남도 함양군 수동면 원평리	60	전	756.7		756.7
665	경상남도 함양군 수동면 원평리	61	전	331.7		331.7
666	경상남도 함양군 수동면 원평리	40-1	전	642.8		642.8
667	경상남도 함양군 수동면 원평리	27	전	1,367.4		1,367.4
668	경상남도 함양군 수동면 원평리	587-4	도	179.7	179.7	
669	경상남도 함양군 수동면 원평리	586-1	대	5,085.2	5,085.2	
670	경상남도 함양군 수동면 원평리	582-1	도	126.8	126.8	
671	경상남도 함양군 수동면 원평리	593-2	대	902.9	902.9	
672	경상남도 함양군 수동면 원평리	582-2	임	5,929.6	5,929.6	
673	경상남도 함양군 수동면 원평리	584-1	전	615.3	615.3	
674	경상남도 함양군 수동면 원평리	583	전	180.7	180.7	
675	경상남도 함양군 수동면 원평리	706	도	290.7		290.7
676	경상남도 함양군 수동면 원평리	708-1	답	364.1		364.1
677	경상남도 함양군 수동면 원평리	709-1	답	297.7		267.4
678	경상남도 함양군 수동면 원평리	118-2	전	203.1		203.1
679	경상남도 함양군 수동면 원평리	119-1	전	117.2		117.2
680	경상남도 함양군 수동면 원평리	119-5	전	595.4		595.4
681	경상남도 함양군 수동면 원평리	126-12	전	109.1		109.1
682	경상남도 함양군 수동면 원평리	127-9	전	106.9		85.1
683	경상남도 함양군 수동면 원평리	330	답	393.6		393.6
684	경상남도 함양군 수동면 원평리	330-2	답	756.2		756.2
685	경상남도 함양군 수동면 원평리	330-3	답	2,415.5		2,415.5
686	경상남도 함양군 수동면 원평리	330-4	답	489.6		489.6
687	경상남도 함양군 수동면 원평리	665	대	1,540.5	1,540.5	
688	경상남도 함양군 수동면 원평리	666	대	2,966.0	2,966.0	
689	경상남도 함양군 수동면 원평리	700	대	601.2		601.2
690	경상남도 함양군 수동면 원평리	704	대	867.4		867.4
691	경상남도 함양군 수동면 원평리	707-1	도	164.3		164.3
692	경상남도 함양군 수동면 원평리	714-1	구	301.1		301.1
693	경상남도 함양군 수동면 원평리	714-13	구	963.9		363.5

연번	소재지	지번	지목	전체면적(㎡)	지정면적(㎡)	
					세계유산구역	세계유산완충구역
694	경상남도 함양군 수동면 원평리	716	도	9,360.6		9,360.6
695	경상남도 함양군 수동면 원평리	717	구	477.0		477.0
696	경상남도 함양군 수동면 원평리	718	도	756.5	146.1	610.4
697	경상남도 함양군 수동면 원평리	718-2	도	428.8	428.8	
698	경상남도 함양군 수동면 원평리	721	도	407.0		407.0
699	경상남도 함양군 수동면 원평리	128	전	351.0		351.0
700	경상남도 함양군 수동면 원평리	128-11	전	99.9		99.9
701	경상남도 함양군 수동면 원평리	8-1	전	1,014.5		1,014.5
702	경상남도 함양군 수동면 원평리	10-1	전	864.4		864.4
703	경상남도 함양군 수동면 원평리	13-2	전	1,102.1		1,102.1
704	경상남도 함양군 수동면 원평리	13-3	전	1,285.8		1,285.8
705	경상남도 함양군 수동면 원평리	14	전	677.8		677.8
706	경상남도 함양군 수동면 원평리	17-1	전	3,836.3		3,836.3
707	경상남도 함양군 수동면 원평리	17-2	전	2,663.6		2,663.6
708	경상남도 함양군 수동면 원평리	18	대	466.4		466.4
709	경상남도 함양군 수동면 원평리	18-1	대	186.1		186.1
710	경상남도 함양군 수동면 원평리	21-1	전	2,795.9		2,795.9
711	경상남도 함양군 수동면 원평리	28	전	321.1		321.1
712	경상남도 함양군 수동면 원평리	32-2	답	28.0		28.0
713	경상남도 함양군 수동면 원평리	32-6	대	492.8		492.8
714	경상남도 함양군 수동면 원평리	36-4	도	55.3		55.3
715	경상남도 함양군 수동면 원평리	38-5	도	421.1		421.1
716	경상남도 함양군 수동면 원평리	42-3	답	3,871.8		3,871.8
717	경상남도 함양군 수동면 원평리	42-4	답	2,713.1		2,713.1
718	경상남도 함양군 수동면 원평리	42-5	답	1,286.2		1,286.2
719	경상남도 함양군 수동면 우명리	1217	도	150.1		150.1
720	경상남도 함양군 수동면 우명리	산88-1	임	6,089.1		5,964.0
721	경상남도 함양군 수동면 우명리	산88-3	임	525.4		525.4
722	경상남도 함양군 수동면 우명리	산90-1	임	7,820.2		7,546.7
723	경상남도 함양군 수동면 우명리	산90-5	구	42.4		42.4
724	경상남도 함양군 수동면 우명리	산91-2	임	7,766.8		3,546.2
725	경상남도 함양군 수동면 우명리	산92	임	72,494.5		1,376.5
726	경상남도 함양군 수동면 우명리	740-1	답	351.8		351.8
727	경상남도 함양군 수동면 우명리	740-4	전	3,091.4		3,091.4
728	경상남도 함양군 수동면 우명리	743	전	3,451.7		3,451.7
729	경상남도 함양군 수동면 우명리	744-1	전	3,195.9		3,195.9
730	경상남도 함양군 수동면 우명리	1216	도	502.2		28.8
731	경상남도 함양군 수동면 우명리	738-2	전	1,956.6		1,956.6
732	경상남도 함양군 수동면 우명리	741-3	전	1,167.7		1,167.7
733	경상남도 함양군 수동면 우명리	745	전	179.7		179.7
734	경상남도 함양군 수동면 우명리	746	전	602.5		568.2
735	경상남도 함양군 수동면 우명리	751	전	5,114.7		106.3
736	경상남도 함양군 수동면 우명리	758	전	470.9		319.9
737	경상남도 함양군 수동면 우명리	749	답	1,144.9		46.8
738	경상남도 함양군 수동면 우명리	738-1	전	1,384.8		747.9
739	경상남도 함양군 수동면 우명리	734	전	2,204.1		57.3
740	경상남도 함양군 수동면 우명리	739-1	전	1,599.4		1,599.4
741	경상남도 함양군 수동면 우명리	736	전	1,021.8		1,008.6
742	경상남도 함양군 수동면 우명리	737	임	1,775.6		1,465.6
743	경상남도 함양군 수동면 우명리	748	전	1,481.5		1,431.6
744	경상남도 함양군 수동면 우명리	744	전	1,879.2		1,879.2
745	경상남도 함양군 수동면 우명리	747	전	569.2		569.2
746	경상남도 함양군 수동면 우명리	741-2	전	236.7		236.7
747	경상남도 함양군 수동면 우명리	739	전	1,654.9		1,654.9
748	경상남도 함양군 수동면 우명리	740-2	전	620.1		620.1
749	경상남도 함양군 수동면 우명리	740	전	458.2		458.2
750	경상남도 함양군 수동면 우명리	741-4	전	1,051.7		1,051.7
751	경상남도 함양군 수동면 우명리	742	전	1,169.3		1,169.3
752	경상남도 함양군 수동면 원평리	산26-1	임	13,337.0		864.2
753	경상남도 함양군 수동면 원평리	45-4	전	189.8		189.8
754	경상남도 함양군 수동면 원평리	45-1	대	600.0		600.0
755	경상남도 함양군 수동면 원평리	산5-1	임	27,681.4		27,681.4
756	경상남도 함양군 수동면 원평리	산5-12	임	215.3		215.3
757	경상남도 함양군 수동면 원평리	8-3	전	719.1		719.1
758	경상남도 함양군 수동면 원평리	46-1	창	993.1		993.1
759	경상남도 함양군 수동면 원평리	산5-10	구	10.5		10.5

연번	소재지	지번	지목	전체면적(㎡)	지정면적(㎡)	
					세계유산구역	세계유산완충구역
760	경상남도 함양군 수동면 원평리	산5-11	구	90.0		90.0
761	경상남도 함양군 수동면 원평리	8-4	구	11.3		11.3
762	경상남도 함양군 수동면 원평리	46-2	구	4.3		4.3
763	경상남도 함양군 지곡면 도촌리	258-1	천	231,204.6		49,118.5
764	경상남도 함양군 지곡면 도촌리	195-1	천	477.5		410.6
765	경상남도 함양군 지곡면 도촌리	258-92	전	1,235.4		59.4
766	경상남도 함양군 지곡면 도촌리	258-90	천	9,441.4		4,462.8
767	경상남도 함양군 지곡면 도촌리	202-1	전	304.3		266.8
768	경상남도 함양군 지곡면 도촌리	199	천	793.8		486.0
769	경상남도 함양군 지곡면 도촌리	192-2	임	82.2		82.2
770	경상남도 함양군 지곡면 도촌리	194-2	천	1,943.2		1,943.2
771	경상남도 함양군 지곡면 도촌리	193-2	임	601.3		601.3
772	경상남도 함양군 지곡면 도촌리	194-1	천	277.5		38.5
773	경상남도 함양군 지곡면 도촌리	195-2	천	1,172.6		1,172.6
774	경상남도 함양군 지곡면 도촌리	195-3	답	1,001.8		478.0
775	경상남도 함양군 지곡면 도촌리	204-5	묘	514.1		188.8
776	경상남도 함양군 지곡면 도촌리	198	천	509.3		509.3
777	경상남도 함양군 지곡면 도촌리	202	전	789.8		421.8
778	경상남도 함양군 지곡면 도촌리	197	임	646.7		646.7
779	경상남도 함양군 지곡면 도촌리	197-1	임	207.5		207.5
780	경상남도 함양군 지곡면 도촌리	203-1	전	1,040.0		419.7
781	경상남도 함양군 지곡면 도촌리	204-2	전	184.2		112.5
782	경상남도 함양군 지곡면 도촌리	204-4	전	24.2		24.2

### 3) 옥산서원

연번	소재지	지번	지목	전체면적(㎡)	지정면적(㎡)	
					세계유산구역	세계유산완충구역
1	경상북도 경주시 안강읍 옥산리	1505-2	구	376.1		376.1
2	경상북도 경주시 안강읍 옥산리	1398-5	구	71.6		71.6
3	경상북도 경주시 안강읍 옥산리	1955-1	천	155,921.9	13,774.1	23,522.1
4	경상북도 경주시 안강읍 옥산리	1556	답	638.7		537.0
5	경상북도 경주시 안강읍 옥산리	1567	답	386.1		370.2
6	경상북도 경주시 안강읍 옥산리	1541-2	대	329.2		329.2
7	경상북도 경주시 안강읍 옥산리	1540	대	513.4		513.4
8	경상북도 경주시 안강읍 옥산리	1533-4	도	56.0		56.0
9	경상북도 경주시 안강읍 옥산리	1533-11	답	8.1		8.1
10	경상북도 경주시 안강읍 옥산리	1533-6	대	384.8		384.8
11	경상북도 경주시 안강읍 옥산리	1534-4	답	5.6		5.6
12	경상북도 경주시 안강읍 옥산리	1533-7	대	409.2		409.2
13	경상북도 경주시 안강읍 옥산리	1491-1	답	21.9		21.9
14	경상북도 경주시 안강읍 옥산리	1529-6	구	88.6		88.6
15	경상북도 경주시 안강읍 옥산리	1534-6	답	18.4		18.4
16	경상북도 경주시 안강읍 옥산리	1490	대	440.6		440.6
17	경상북도 경주시 안강읍 옥산리	1529-2	대	274.2		274.2
18	경상북도 경주시 안강읍 옥산리	1539-1	전	6.8		6.8
19	경상북도 경주시 안강읍 옥산리	1533-16	대	60.3		60.3
20	경상북도 경주시 안강읍 옥산리	1485	대	260.4		260.4
21	경상북도 경주시 안강읍 옥산리	1520-2	답	189.9		189.9
22	경상북도 경주시 안강읍 옥산리	1492-2	구	64.5		64.5
23	경상북도 경주시 안강읍 옥산리	1502-1	답	2.3		2.3
24	경상북도 경주시 안강읍 옥산리	1504	답	1,225.8		1,225.8
25	경상북도 경주시 안강읍 옥산리	1528-4	대	26.8		26.8
26	경상북도 경주시 안강읍 옥산리	1519-3	전	189.1		189.1
27	경상북도 경주시 안강읍 옥산리	1526-1	대	15.9		15.9
28	경상북도 경주시 안강읍 옥산리	1520-3	답	23.6		23.6
29	경상북도 경주시 안강읍 옥산리	1511	답	249.1		249.1
30	경상북도 경주시 안강읍 옥산리	1511-2	답	6.1		6.1
31	경상북도 경주시 안강읍 옥산리	산23-2	임	2.6		2.6
32	경상북도 경주시 안강읍 옥산리	1465	답	197.0		197.0
33	경상북도 경주시 안강읍 옥산리	1464	전	291.8		291.8
34	경상북도 경주시 안강읍 옥산리	1460-4	전	1,637.4		1,637.4
35	경상북도 경주시 안강읍 옥산리	1451-1	답	192.6		192.6
36	경상북도 경주시 안강읍 옥산리	1449	답	1,419.0		1,419.0
37	경상북도 경주시 안강읍 옥산리	1450-1	답	109.7		109.7
38	경상북도 경주시 안강읍 옥산리	1445-4	답	95.1		95.1

연번	소재지	지번	지목	전체면적(㎡)	지정면적(㎡)	
					세계유산구역	세계유산완충구역
39	경상북도 경주시 안강읍 옥산리	14-4	전	1,228.6		1,228.6
40	경상북도 경주시 안강읍 옥산리	2003	구	8,882.2		3,571.8
41	경상북도 경주시 안강읍 옥산리	1455	대	188.0		188.0
42	경상북도 경주시 안강읍 옥산리	1453-5	전	23.0		23.0
43	경상북도 경주시 안강읍 옥산리	1453-7	대	143.1		143.1
44	경상북도 경주시 안강읍 옥산리	1435-1	답	1,214.1		1,214.1
45	경상북도 경주시 안강읍 옥산리	1453-9	답	99.1		99.1
46	경상북도 경주시 안강읍 옥산리	1384	전	170.8		170.8
47	경상북도 경주시 안강읍 옥산리	1398-3	대	326.9		326.9
48	경상북도 경주시 안강읍 옥산리	산190	구	34.4		34.4
49	경상북도 경주시 안강읍 옥산리	1420	대	153.6		153.6
50	경상북도 경주시 안강읍 옥산리	1399-2	구	47.3		47.3
51	경상북도 경주시 안강읍 옥산리	22-1	구	87.3		87.3
52	경상북도 경주시 안강읍 옥산리	1400-2	구	103.3		103.3
53	경상북도 경주시 안강읍 옥산리	1389	전	1,602.4		1,602.4
54	경상북도 경주시 안강읍 옥산리	1425	전	262.6		262.6
55	경상북도 경주시 안강읍 옥산리	1431	대	576.3		576.3
56	경상북도 경주시 안강읍 옥산리	1412-2	구	84.1		84.1
57	경상북도 경주시 안강읍 옥산리	1441-3	답	841.3		841.3
58	경상북도 경주시 안강읍 옥산리	1402	대	627.9		627.9
59	경상북도 경주시 안강읍 옥산리	42-2	답	304.3		304.3
60	경상북도 경주시 안강읍 옥산리	42	답	635.6		635.6
61	경상북도 경주시 안강읍 옥산리	40-1	답	1,342.4		1,342.4
62	경상북도 경주시 안강읍 옥산리	1391	대	169.6		169.6
63	경상북도 경주시 안강읍 옥산리	40-7	구	30.5		30.5
64	경상북도 경주시 안강읍 옥산리	1372-3	전	66.9		66.9
65	경상북도 경주시 안강읍 옥산리	1373-3	대	383.3		383.3
66	경상북도 경주시 안강읍 옥산리	1370-2	대	452.3		452.3
67	경상북도 경주시 안강읍 옥산리	1307-2	전	58.8		58.8
68	경상북도 경주시 안강읍 옥산리	1360	대	318.6		318.6
69	경상북도 경주시 안강읍 옥산리	1358-3	대	543.9		543.9
70	경상북도 경주시 안강읍 옥산리	1307	전	154.0		154.0
71	경상북도 경주시 안강읍 옥산리	1306-1	답	2.9		2.9
72	경상북도 경주시 안강읍 옥산리	1542-5	전	207.1		207.1
73	경상북도 경주시 안강읍 옥산리	1542-3	전	649.6		649.6
74	경상북도 경주시 안강읍 옥산리	1487	답	602.5		602.5
75	경상북도 경주시 안강읍 옥산리	1368	대	403.9		403.9
76	경상북도 경주시 안강읍 옥산리	1434-13	대	1.7		1.7
77	경상북도 경주시 안강읍 옥산리	1483-2	구	89.7		89.7
78	경상북도 경주시 안강읍 옥산리	1472-3	답	222.1		222.1
79	경상북도 경주시 안강읍 옥산리	1505-4	대	157.9		157.9
80	경상북도 경주시 안강읍 옥산리	1473-5	대	514.0		514.0
81	경상북도 경주시 안강읍 옥산리	1473-1	답	469.4		469.4
82	경상북도 경주시 안강읍 옥산리	1505-1	대	641.7		641.7
83	경상북도 경주시 안강읍 옥산리	1427-2	대	268.4		268.4
84	경상북도 경주시 안강읍 옥산리	1529-10	도	21.2		21.2
85	경상북도 경주시 안강읍 옥산리	4-3	잡	219.9		219.9
86	경상북도 경주시 안강읍 옥산리	1553	답	829.4		78.1
87	경상북도 경주시 안강읍 옥산리	1520-4	답	27.6		27.6
88	경상북도 경주시 안강읍 옥산리	1436	대	485.5		485.5
89	경상북도 경주시 안강읍 옥산리	1461-1	전	2,379.9		2,379.9
90	경상북도 경주시 안강읍 옥산리	22-3	도	0.8		0.8
91	경상북도 경주시 안강읍 옥산리	8-3	대	256.6	202.7	53.9
92	경상북도 경주시 안강읍 옥산리	40-3	대	711.2		711.2
93	경상북도 경주시 안강읍 옥산리	1452-4	구	46.8		46.8
94	경상북도 경주시 안강읍 옥산리	1453-14	답	101.0		101.0
95	경상북도 경주시 안강읍 옥산리	1419-2	도	4.5		4.5
96	경상북도 경주시 안강읍 옥산리	1484-1	답	1,634.4		1,634.4
97	경상북도 경주시 안강읍 옥산리	11-4	도	68.1		68.1
98	경상북도 경주시 안강읍 옥산리	1394-2	대	641.6		641.6
99	경상북도 경주시 안강읍 옥산리	1394-1	도	106.2		106.2
100	경상북도 경주시 안강읍 옥산리	1997	도	7,187.5		6,833.0
101	경상북도 경주시 안강읍 옥산리	1478-5	답	114.0		114.0
102	경상북도 경주시 안강읍 옥산리	1505-6	대	231.3		231.3
103	경상북도 경주시 안강읍 옥산리	94-3	임	55.1		10.8
104	경상북도 경주시 안강읍 옥산리	1398-4	답	71.1		71.1

연번	소재지	지번	지목	전체면적(㎡)	지정면적(㎡)	
					세계유산구역	세계유산완충구역
105	경상북도 경주시 안강읍 옥산리	1398-2	구	70.8		70.8
106	경상북도 경주시 안강읍 옥산리	1551-1	구	175.2		160.0
107	경상북도 경주시 안강읍 옥산리	1508	전	406.3		406.3
108	경상북도 경주시 안강읍 옥산리	12-4	도	21.5		21.5
109	경상북도 경주시 안강읍 옥산리	12-1	대	193.9		193.9
110	경상북도 경주시 안강읍 옥산리	1573-2	구	662.0		530.0
111	경상북도 경주시 안강읍 옥산리	1550-1	도	10.2		10.2
112	경상북도 경주시 안강읍 옥산리	1550	대	714.7		714.7
113	경상북도 경주시 안강읍 옥산리	1370-1	답	1,081.1		1,081.1
114	경상북도 경주시 안강읍 옥산리	1434-3	대	280.7		280.7
115	경상북도 경주시 안강읍 옥산리	1498-2	답	99.4		99.4
116	경상북도 경주시 안강읍 옥산리	산31	임	110,131.5		3,245.3
117	경상북도 경주시 안강읍 옥산리	산26	임	191,524.0		2,532.7
118	경상북도 경주시 안강읍 옥산리	산24-1	임	246,622.7	38,799.8	191,192.3
119	경상북도 경주시 안강읍 옥산리	1994	도	7,801.4		3,544.8
120	경상북도 경주시 안강읍 옥산리	산182	구	7,716.1		269.4
121	경상북도 경주시 안강읍 옥산리	산25-1	임	36,226.1		27,651.2
122	경상북도 경주시 안강읍 옥산리	3	전	1,297.1		1,297.1
123	경상북도 경주시 안강읍 옥산리	산25-2	임	1,098.6		1,098.6
124	경상북도 경주시 안강읍 옥산리	1576-1	답	1,962.8		171.2
125	경상북도 경주시 안강읍 옥산리	산62-5	임	312,611.0		55,761.9
126	경상북도 경주시 안강읍 옥산리	1557	답	537.4		537.4
127	경상북도 경주시 안강읍 옥산리	1567-1	답	238.9		232.6
128	경상북도 경주시 안강읍 옥산리	1544-2	답	317.6		317.6
129	경상북도 경주시 안강읍 옥산리	1544-3	답	60.1		60.1
130	경상북도 경주시 안강읍 옥산리	1544-1	대	376.9		376.9
131	경상북도 경주시 안강읍 옥산리	1571	전	1,280.6		1,280.6
132	경상북도 경주시 안강읍 옥산리	1549-1	대	532.6		532.6
133	경상북도 경주시 안강읍 옥산리	1545	답	804.3		804.3
134	경상북도 경주시 안강읍 옥산리	1547-2	답	1,067.6		1,067.6
135	경상북도 경주시 안강읍 옥산리	1575-1	답	971.0		720.3
136	경상북도 경주시 안강읍 옥산리	1547-1	대	275.6		275.6
137	경상북도 경주시 안강읍 옥산리	1566-1	대	515.7		515.7
138	경상북도 경주시 안강읍 옥산리	1549-2	답	144.8		144.8
139	경상북도 경주시 안강읍 옥산리	1575-3	전	1,380.7		803.3
140	경상북도 경주시 안강읍 옥산리	1549-3	답	589.8		589.8
141	경상북도 경주시 안강읍 옥산리	1542-2	답	191.4		191.4
142	경상북도 경주시 안강읍 옥산리	1574-2	전	3,660.3		2,743.8
143	경상북도 경주시 안강읍 옥산리	1546	대	583.3		583.3
144	경상북도 경주시 안강읍 옥산리	1549-4	답	625.6		625.6
145	경상북도 경주시 안강읍 옥산리	1568-3	답	116.6		116.6
146	경상북도 경주시 안강읍 옥산리	1568-2	대	253.8		253.8
147	경상북도 경주시 안강읍 옥산리	산78-2	임	5,334.6		4,702.4
148	경상북도 경주시 안강읍 옥산리	1573-1	답	411.1		411.1
149	경상북도 경주시 안강읍 옥산리	1570	답	815.9		815.9
150	경상북도 경주시 안강읍 옥산리	1548	대	576.5		576.5
151	경상북도 경주시 안강읍 옥산리	1530	전	977.5		977.5
152	경상북도 경주시 안강읍 옥산리	0-5	가	733.0		733.0
153	경상북도 경주시 안강읍 옥산리	1548-3	대	458.8		458.8
154	경상북도 경주시 안강읍 옥산리	1548-1	대	140.6		140.6
155	경상북도 경주시 안강읍 옥산리	1496	답	1,174.7		1,174.7
156	경상북도 경주시 안강읍 옥산리	1497	답	531.1		531.1
157	경상북도 경주시 안강읍 옥산리	1495	답	820.6		820.6
158	경상북도 경주시 안강읍 옥산리	1531-1	도	67.9		67.9
159	경상북도 경주시 안강읍 옥산리	1548-4	도	11.5		11.5
160	경상북도 경주시 안강읍 옥산리	1531	대	400.6		400.6
161	경상북도 경주시 안강읍 옥산리	1541	대	331.6		331.6
162	경상북도 경주시 안강읍 옥산리	1532-2	답	8.7		8.7
163	경상북도 경주시 안강읍 옥산리	1532-5	도	152.9		152.9
164	경상북도 경주시 안강읍 옥산리	1494	답	1,524.4		1,524.4
165	경상북도 경주시 안강읍 옥산리	1532-3	답	9.7		9.7
166	경상북도 경주시 안강읍 옥산리	1498-1	답	106.5		106.5
167	경상북도 경주시 안강읍 옥산리	1542-1	도	88.2		88.2
168	경상북도 경주시 안강읍 옥산리	1499	답	2,740.2		2,740.2
169	경상북도 경주시 안강읍 옥산리	1493-1	답	556.7		556.7
170	경상북도 경주시 안강읍 옥산리	1499-1	답	565.7		565.7

연번	소재지	지번	지목	전체면적(㎡)	지정면적(㎡)	
					세계유산구역	세계유산완충구역
171	경상북도 경주시 안강읍 옥산리	1541-1	대	32.5		32.5
172	경상북도 경주시 안강읍 옥산리	0-6	가	16.3		16.3
173	경상북도 경주시 안강읍 옥산리	1493-2	구	787.4		787.4
174	경상북도 경주시 안강읍 옥산리	1533-5	대	358.6		358.6
175	경상북도 경주시 안강읍 옥산리	1500	답	1,431.9		1,431.9
176	경상북도 경주시 안강읍 옥산리	1533-9	도	167.4		167.4
177	경상북도 경주시 안강읍 옥산리	1493-3	답	128.9		128.9
178	경상북도 경주시 안강읍 옥산리	1529-5	답	9.5		9.5
179	경상북도 경주시 안강읍 옥산리	1496-1	답	102.1		102.1
180	경상북도 경주시 안강읍 옥산리	1533-3	대	288.4		288.4
181	경상북도 경주시 안강읍 옥산리	1540-3	대	2.7		2.7
182	경상북도 경주시 안강읍 옥산리	1529-4	창	382.9		382.9
183	경상북도 경주시 안강읍 옥산리	1489	대	506.3		506.3
184	경상북도 경주시 안강읍 옥산리	1501	답	108.3		108.3
185	경상북도 경주시 안강읍 옥산리	1501-4	도	94.7		94.7
186	경상북도 경주시 안강읍 옥산리	1491	답	1,778.3		1,778.3
187	경상북도 경주시 안강읍 옥산리	1534-3	도	104.8		104.8
188	경상북도 경주시 안강읍 옥산리	1533-10	도	42.8		42.8
189	경상북도 경주시 안강읍 옥산리	1533-13	답	6.7		6.7
190	경상북도 경주시 안강읍 옥산리	1534-1	대	314.3		314.3
191	경상북도 경주시 안강읍 옥산리	1539	전	309.2		309.2
192	경상북도 경주시 안강읍 옥산리	1501-1	대	364.9		364.9
193	경상북도 경주시 안강읍 옥산리	1534-2	대	321.3		321.3
194	경상북도 경주시 안강읍 옥산리	1534-7	답	8.8		8.8
195	경상북도 경주시 안강읍 옥산리	산187	구	126.5		126.5
196	경상북도 경주시 안강읍 옥산리	6	전	1,086.2		1,086.2
197	경상북도 경주시 안강읍 옥산리	1538-2	대	21.1		21.1
198	경상북도 경주시 안강읍 옥산리	1537	대	454.6		454.6
199	경상북도 경주시 안강읍 옥산리	1491-2	답	24.8		24.8
200	경상북도 경주시 안강읍 옥산리	1538-1	도	83.8		83.8
201	경상북도 경주시 안강읍 옥산리	1533-8	대	164.8		164.8
202	경상북도 경주시 안강읍 옥산리	1486-1	답	13.5		13.5
203	경상북도 경주시 안강읍 옥산리	1501-2	대	373.3		373.3
204	경상북도 경주시 안강읍 옥산리	1485-2	도	10.9		10.9
205	경상북도 경주시 안강읍 옥산리	1486	대	467.3		467.3
206	경상북도 경주시 안강읍 옥산리	1994-1	대	41.5		41.5
207	경상북도 경주시 안강읍 옥산리	1536-3	대	365.1		365.1
208	경상북도 경주시 안강읍 옥산리	1520-1	대	110.9		110.9
209	경상북도 경주시 안강읍 옥산리	1520-5	답	81.6		81.6
210	경상북도 경주시 안강읍 옥산리	1536-4	대	58.9		58.9
211	경상북도 경주시 안강읍 옥산리	1501-5	도	44.5		44.5
212	경상북도 경주시 안강읍 옥산리	1536	대	222.6		222.6
213	경상북도 경주시 안강읍 옥산리	1487-1	대	255.5		255.5
214	경상북도 경주시 안강읍 옥산리	1520	답	3,236.3		3,236.3
215	경상북도 경주시 안강읍 옥산리	1536-1	도	12.8		12.8
216	경상북도 경주시 안강읍 옥산리	1485-1	대	488.8		488.8
217	경상북도 경주시 안강읍 옥산리	1521-1	과	2,352.2		2,352.2
218	경상북도 경주시 안강읍 옥산리	0-9	가	528.5		528.5
219	경상북도 경주시 안강읍 옥산리	산78-1	구	159.5		159.5
220	경상북도 경주시 안강읍 옥산리	1999	구	969.6		969.6
221	경상북도 경주시 안강읍 옥산리	1502-2	도	13.3		13.3
222	경상북도 경주시 안강읍 옥산리	산79-2	임	5,113.9		5,113.9
223	경상북도 경주시 안강읍 옥산리	1486-2	답	272.7		272.7
224	경상북도 경주시 안강읍 옥산리	1503-1	답	940.8		940.8
225	경상북도 경주시 안강읍 옥산리	산79-1	구	553.8		553.8
226	경상북도 경주시 안강읍 옥산리	산23-1	임	83,659.8		83,659.8
227	경상북도 경주시 안강읍 옥산리	1503-2	답	146.4		146.4
228	경상북도 경주시 안강읍 옥산리	1503	대	380.2		380.2
229	경상북도 경주시 안강읍 옥산리	1528-1	답	76.7		76.7
230	경상북도 경주시 안강읍 옥산리	1503-3	도	51.9		51.9
231	경상북도 경주시 안강읍 옥산리	1528-2	구	57.3		57.3
232	경상북도 경주시 안강읍 옥산리	1528-3	대	311.3		311.3
233	경상북도 경주시 안강읍 옥산리	1522-3	답	44.2		44.2
234	경상북도 경주시 안강읍 옥산리	1504-1	답	44.7		44.7
235	경상북도 경주시 안강읍 옥산리	1527	답	1,090.5		1,090.5
236	경상북도 경주시 안강읍 옥산리	1523	답	255.0		255.0

연번	소재지	지번	지목	전체면적(㎡)	지정면적(㎡)	
					세계유산구역	세계유산완충구역
237	경상북도 경주시 안강읍 옥산리	1517-1	답	1,390.2		1,390.2
238	경상북도 경주시 안강읍 옥산리	1505-3	답	50.7		50.7
239	경상북도 경주시 안강읍 옥산리	1517-2	대	198.3		198.3
240	경상북도 경주시 안강읍 옥산리	1524	답	659.1		659.1
241	경상북도 경주시 안강읍 옥산리	1996	도	644.6		644.6
242	경상북도 경주시 안강읍 옥산리	1518	대	266.6		266.6
243	경상북도 경주시 안강읍 옥산리	1481-2	답	638.2		638.2
244	경상북도 경주시 안강읍 옥산리	1473-4	답	498.9		498.9
245	경상북도 경주시 안강읍 옥산리	1473-3	답	173.9		173.9
246	경상북도 경주시 안강읍 옥산리	1509	답	2,843.6		2,843.6
247	경상북도 경주시 안강읍 옥산리	산189	구	2,162.5		2,162.5
248	경상북도 경주시 안강읍 옥산리	1526	대	413.8		413.8
249	경상북도 경주시 안강읍 옥산리	1525	대	416.8		416.8
250	경상북도 경주시 안강읍 옥산리	1475	대	445.0		445.0
251	경상북도 경주시 안강읍 옥산리	산80-2	임	8,382.2		8,382.2
252	경상북도 경주시 안강읍 옥산리	1515	답	1,172.4		1,172.4
253	경상북도 경주시 안강읍 옥산리	산80-1	구	160.6		160.6
254	경상북도 경주시 안강읍 옥산리	1476	전	1,657.9		1,657.9
255	경상북도 경주시 안강읍 옥산리	1477	전	1,384.3		1,384.3
256	경상북도 경주시 안강읍 옥산리	1510-1	답	2,007.4		2,007.4
257	경상북도 경주시 안강읍 옥산리	7	종	4,565.8	4,565.8	
258	경상북도 경주시 안강읍 옥산리	1514-1	답	1,086.2		1,086.2
259	경상북도 경주시 안강읍 옥산리	1514-2	답	1,133.5		1,133.5
260	경상북도 경주시 안강읍 옥산리	1510-3	답	134.0		134.0
261	경상북도 경주시 안강읍 옥산리	1472-2	구	19.0		19.0
262	경상북도 경주시 안강읍 옥산리	1471-2	구	160.0		160.0
263	경상북도 경주시 안강읍 옥산리	1513	답	1,609.3		1,609.3
264	경상북도 경주시 안강읍 옥산리	1469-5	답	360.9		360.9
265	경상북도 경주시 안강읍 옥산리	1469-1	답	2,591.0		2,591.0
266	경상북도 경주시 안강읍 옥산리	1511-1	답	1,138.9		1,138.9
267	경상북도 경주시 안강읍 옥산리	1467	전	2,411.3		2,411.3
268	경상북도 경주시 안강읍 옥산리	1510-2	구	10.3		10.3
269	경상북도 경주시 안강읍 옥산리	산83-2	임	67,949.0		24,888.3
270	경상북도 경주시 안강읍 옥산리	1995	도	1,371.2	557.2	814.0
271	경상북도 경주시 안강읍 옥산리	1511-3	답	46.5		46.5
272	경상북도 경주시 안강읍 옥산리	1469-6	답	300.5		300.5
273	경상북도 경주시 안강읍 옥산리	1512	답	2,069.5		2,069.5
274	경상북도 경주시 안강읍 옥산리	산24-2	임	2.5		2.5
275	경상북도 경주시 안강읍 옥산리	1468	구	111.7		111.7
276	경상북도 경주시 안강읍 옥산리	산22-2	임	1.1		1.1
277	경상북도 경주시 안강읍 옥산리	1469-4	답	605.4		605.4
278	경상북도 경주시 안강읍 옥산리	산22-1	임	17,073.7		17,073.7
279	경상북도 경주시 안강읍 옥산리	1512-1	답	17.8		17.8
280	경상북도 경주시 안강읍 옥산리	1466	전	869.6		869.6
281	경상북도 경주시 안강읍 옥산리	1452-1	답	1,471.1		1,471.1
282	경상북도 경주시 안강읍 옥산리	1460-3	전	3,402.2		3,402.2
283	경상북도 경주시 안강읍 옥산리	1451	답	1,682.3		1,682.3
284	경상북도 경주시 안강읍 옥산리	산22-7	임	7,334.8		7,334.8
285	경상북도 경주시 안강읍 옥산리	1973-2	천	2,623.6		39.0
286	경상북도 경주시 안강읍 옥산리	1450	답	1,266.6		1,266.6
287	경상북도 경주시 안강읍 옥산리	1462	전	2,196.9		2,196.9
288	경상북도 경주시 안강읍 옥산리	1448	답	1,427.7		1,427.7
289	경상북도 경주시 안강읍 옥산리	1463	전	1,261.7		1,261.7
290	경상북도 경주시 안강읍 옥산리	산83-1	임	16,329.4		16,329.4
291	경상북도 경주시 안강읍 옥산리	1449-1	답	74.6		74.6
292	경상북도 경주시 안강읍 옥산리	1447	답	927.9		927.9
293	경상북도 경주시 안강읍 옥산리	1448-1	답	40.8		40.8
294	경상북도 경주시 안강읍 옥산리	1453-10	구	42.6		42.6
295	경상북도 경주시 안강읍 옥산리	1454-8	구	49.1		49.1
296	경상북도 경주시 안강읍 옥산리	1445-1	답	570.1		570.1
297	경상북도 경주시 안강읍 옥산리	1445-3	답	978.1		978.1
298	경상북도 경주시 안강읍 옥산리	1459-2	전	4,044.1		4,044.1
299	경상북도 경주시 안강읍 옥산리	1454-5	전	308.5		308.5
300	경상북도 경주시 안강읍 옥산리	9-4	대	5,233.7		5,233.7
301	경상북도 경주시 안강읍 옥산리	10	전	388.7		388.7
302	경상북도 경주시 안강읍 옥산리	1447-1	답	322.6		322.6



연번	소재지	지번	지목	전체면적(㎡)	지정면적(㎡)	
					세계유산구역	세계유산완충구역
303	경상북도 경주시 안강읍 옥산리	14-1	전	759.3		759.3
304	경상북도 경주시 안강읍 옥산리	1440-1	대	1,151.1		1,151.1
305	경상북도 경주시 안강읍 옥산리	1444	답	1,659.4		1,659.4
306	경상북도 경주시 안강읍 옥산리	1458	전	1,586.2		1,586.2
307	경상북도 경주시 안강읍 옥산리	1456	전	2,881.7		2,881.7
308	경상북도 경주시 안강읍 옥산리	1446-3	답	713.7		713.7
309	경상북도 경주시 안강읍 옥산리	1440	대	393.7		393.7
310	경상북도 경주시 안강읍 옥산리	1454-7	전	163.1		163.1
311	경상북도 경주시 안강읍 옥산리	1454-6	전	13.5		13.5
312	경상북도 경주시 안강읍 옥산리	1385	전	1,073.0		1,073.0
313	경상북도 경주시 안강읍 옥산리	1457	전	193.9		193.9
314	경상북도 경주시 안강읍 옥산리	1973	천	1,490.8		1,490.8
315	경상북도 경주시 안강읍 옥산리	1440-2	도	1.8		1.8
316	경상북도 경주시 안강읍 옥산리	1975	도	1,425.3		1,055.3
317	경상북도 경주시 안강읍 옥산리	1441-4	도	30.1		30.1
318	경상북도 경주시 안강읍 옥산리	1976	도	3,576.8		2,366.5
319	경상북도 경주시 안강읍 옥산리	1454-2	대	323.2		323.2
320	경상북도 경주시 안강읍 옥산리	16	대	1,705.9		1,705.9
321	경상북도 경주시 안강읍 옥산리	13-3	답	1,253.9		1,253.9
322	경상북도 경주시 안강읍 옥산리	산83-3	임	2,954.3		2,954.3
323	경상북도 경주시 안강읍 옥산리	1443	답	1,148.9		1,148.9
324	경상북도 경주시 안강읍 옥산리	1387	전	2,327.3		2,327.3
325	경상북도 경주시 안강읍 옥산리	산81	임	2,363.3		2,363.3
326	경상북도 경주시 안강읍 옥산리	14-3	답	1,822.4		1,822.4
327	경상북도 경주시 안강읍 옥산리	1396	대	647.2		647.2
328	경상북도 경주시 안강읍 옥산리	30	전	601.9		374.8
329	경상북도 경주시 안강읍 옥산리	15	답	1,624.4		1,624.4
330	경상북도 경주시 안강읍 옥산리	1383	전	742.6		742.6
331	경상북도 경주시 안강읍 옥산리	1435-2	구	175.2		175.2
332	경상북도 경주시 안강읍 옥산리	1427-1	구	116.6		116.6
333	경상북도 경주시 안강읍 옥산리	1386	전	2,028.3		2,028.3
334	경상북도 경주시 안강읍 옥산리	산24-3	구	777.7		777.7
335	경상북도 경주시 안강읍 옥산리	1417	대	461.6		461.6
336	경상북도 경주시 안강읍 옥산리	12-3	전	96.4		96.4
337	경상북도 경주시 안강읍 옥산리	16-1	대	540.6		540.6
338	경상북도 경주시 안강읍 옥산리	1388	전	2,853.0		2,853.0
339	경상북도 경주시 안강읍 옥산리	1393	전	1,422.8		1,422.8
340	경상북도 경주시 안강읍 옥산리	8-6	대	680.8		680.8
341	경상북도 경주시 안강읍 옥산리	1382	전	844.4		844.4
342	경상북도 경주시 안강읍 옥산리	1415	답	402.1		402.1
343	경상북도 경주시 안강읍 옥산리	1423-1	대	295.0		295.0
344	경상북도 경주시 안강읍 옥산리	1421	답	206.8		206.8
345	경상북도 경주시 안강읍 옥산리	16-2	대	1,416.5		1,416.5
346	경상북도 경주시 안강읍 옥산리	1399-1	대	135.3		135.3
347	경상북도 경주시 안강읍 옥산리	1381	전	369.4		369.4
348	경상북도 경주시 안강읍 옥산리	1414	대	360.4		360.4
349	경상북도 경주시 안강읍 옥산리	1423	대	385.1		385.1
350	경상북도 경주시 안강읍 옥산리	1438	전	121.5		121.5
351	경상북도 경주시 안강읍 옥산리	1399-3	대	154.4		154.4
352	경상북도 경주시 안강읍 옥산리	19	답	2,103.6		2,103.6
353	경상북도 경주시 안강읍 옥산리	1427-3	답	148.7		148.7
354	경상북도 경주시 안강읍 옥산리	1426	대	268.4		268.4
355	경상북도 경주시 안강읍 옥산리	1400-1	대	24.9		24.9
356	경상북도 경주시 안강읍 옥산리	1380	전	836.7		836.7
357	경상북도 경주시 안강읍 옥산리	1436-1	답	185.8		185.8
358	경상북도 경주시 안강읍 옥산리	1422	대	265.8		265.8
359	경상북도 경주시 안강읍 옥산리	1437	대	125.8		125.8
360	경상북도 경주시 안강읍 옥산리	1435-3	대	251.8		251.8
361	경상북도 경주시 안강읍 옥산리	1408	전	82.1		82.1
362	경상북도 경주시 안강읍 옥산리	1413-1	전	155.4		155.4
363	경상북도 경주시 안강읍 옥산리	1409-1	전	93.3		93.3
364	경상북도 경주시 안강읍 옥산리	1424	대	336.2		336.2
365	경상북도 경주시 안강읍 옥산리	1413-2	구	49.1		49.1
366	경상북도 경주시 안강읍 옥산리	1407	대	242.9		242.9
367	경상북도 경주시 안강읍 옥산리	1409-3	대	106.9		106.9
368	경상북도 경주시 안강읍 옥산리	1379	묘	307.7		307.7

연번	소재지	지번	지목	전체면적(㎡)	지정면적(㎡)	
					세계유산구역	세계유산완충구역
369	경상북도 경주시 안강읍 옥산리	1428	대	236.3		236.3
370	경상북도 경주시 안강읍 옥산리	1409-2	대	414.9		414.9
371	경상북도 경주시 안강읍 옥산리	1430	대	342.2		342.2
372	경상북도 경주시 안강읍 옥산리	1434-1	대	72.4		72.4
373	경상북도 경주시 안강읍 옥산리	20	답	1,206.0		1,206.0
374	경상북도 경주시 안강읍 옥산리	25-1	구	2.8		2.8
375	경상북도 경주시 안강읍 옥산리	1434-2	대	99.5		99.5
376	경상북도 경주시 안강읍 옥산리	산24-5	임	68.0		68.0
377	경상북도 경주시 안강읍 옥산리	1412-1	임	39.4		39.4
378	경상북도 경주시 안강읍 옥산리	1367-2	답	3.9		3.9
379	경상북도 경주시 안강읍 옥산리	27-1	대	176.5		176.5
380	경상북도 경주시 안강읍 옥산리	1378	전	1,276.0		1,276.0
381	경상북도 경주시 안강읍 옥산리	27-2	구	163.7		163.7
382	경상북도 경주시 안강읍 옥산리	1434-10	대	87.6		87.6
383	경상북도 경주시 안강읍 옥산리	1432	답	742.0		742.0
384	경상북도 경주시 안강읍 옥산리	1434-7	전	91.2		91.2
385	경상북도 경주시 안강읍 옥산리	1429	대	189.7		189.7
386	경상북도 경주시 안강읍 옥산리	26	답	340.2		340.2
387	경상북도 경주시 안강읍 옥산리	27-3	대	498.2		498.2
388	경상북도 경주시 안강읍 옥산리	1406	대	164.9		164.9
389	경상북도 경주시 안강읍 옥산리	1410	대	288.2		288.2
390	경상북도 경주시 안강읍 옥산리	1411-2	구	79.1		79.1
391	경상북도 경주시 안강읍 옥산리	1411-1	전	29.7		29.7
392	경상북도 경주시 안강읍 옥산리	1405-1	답	1,271.1		1,271.1
393	경상북도 경주시 안강읍 옥산리	24	답	646.5		646.5
394	경상북도 경주시 안강읍 옥산리	1434-6	대	356.7		356.7
395	경상북도 경주시 안강읍 옥산리	1364-1	대	452.4		452.4
396	경상북도 경주시 안강읍 옥산리	1403	대	467.9		467.9
397	경상북도 경주시 안강읍 옥산리	1434-4	대	394.4		394.4
398	경상북도 경주시 안강읍 옥산리	40-5	구	1,784.7		1,027.4
399	경상북도 경주시 안강읍 옥산리	1367	답	232.0		232.0
400	경상북도 경주시 안강읍 옥산리	1390	대	173.4		173.4
401	경상북도 경주시 안강읍 옥산리	1364-2	대	659.0		659.0
402	경상북도 경주시 안강읍 옥산리	40-6	구	62.7		62.7
403	경상북도 경주시 안강읍 옥산리	1404-1	답	1,238.4		1,238.4
404	경상북도 경주시 안강읍 옥산리	42-1	답	251.1		251.1
405	경상북도 경주시 안강읍 옥산리	1433	대	282.9		282.9
406	경상북도 경주시 안강읍 옥산리	1365	대	658.6		658.6
407	경상북도 경주시 안강읍 옥산리	1377	전	162.4		162.4
408	경상북도 경주시 안강읍 옥산리	1373	전	179.3		179.3
409	경상북도 경주시 안강읍 옥산리	1376-2	대	250.9		250.9
410	경상북도 경주시 안강읍 옥산리	1364-4	답	324.2		324.2
411	경상북도 경주시 안강읍 옥산리	1373-2	대	233.3		233.3
412	경상북도 경주시 안강읍 옥산리	1373-1	전	363.0		363.0
413	경상북도 경주시 안강읍 옥산리	1372-2	구	110.1		110.1
414	경상북도 경주시 안강읍 옥산리	2002	도	75.4		75.4
415	경상북도 경주시 안강읍 옥산리	1372-1	전	207.1		207.1
416	경상북도 경주시 안강읍 옥산리	1400-3	대	1,064.8		1,064.8
417	경상북도 경주시 안강읍 옥산리	41-2	전	115.6		115.6
418	경상북도 경주시 안강읍 옥산리	1376-1	전	889.4		889.4
419	경상북도 경주시 안강읍 옥산리	1371-1	답	3,979.0		3,979.0
420	경상북도 경주시 안강읍 옥산리	2000	도	91.4		91.4
421	경상북도 경주시 안강읍 옥산리	1364-3	답	411.6		411.6
422	경상북도 경주시 안강읍 옥산리	1369	대	327.9		327.9
423	경상북도 경주시 안강읍 옥산리	1371-2	구	347.4		347.4
424	경상북도 경주시 안강읍 옥산리	1375	대	1,526.1		1,526.1
425	경상북도 경주시 안강읍 옥산리	1365-1	대	269.8		269.8
426	경상북도 경주시 안강읍 옥산리	1363-1	답	90.2		90.2
427	경상북도 경주시 안강읍 옥산리	1363-2	답	388.6		388.6
428	경상북도 경주시 안강읍 옥산리	40-2	답	316.2		316.2
429	경상북도 경주시 안강읍 옥산리	2002-1	대	82.0		82.0
430	경상북도 경주시 안강읍 옥산리	1371-4	대	650.7		650.7
431	경상북도 경주시 안강읍 옥산리	1359	대	427.8		427.8
432	경상북도 경주시 안강읍 옥산리	1358-1	대	77.1		77.1
433	경상북도 경주시 안강읍 옥산리	2001	도	385.1		229.0
434	경상북도 경주시 안강읍 옥산리	1306-2	답	700.9		700.9

연번	소재지	지번	지목	전체면적(㎡)	지정면적(㎡)	
					세계유산구역	세계유산완충구역
435	경상북도 경주시 안강읍 옥산리	1358-2	답	564.5		564.5
436	경상북도 경주시 안강읍 옥산리	1361	답	541.1		541.1
437	경상북도 경주시 안강읍 옥산리	1351	답	615.1		615.1
438	경상북도 경주시 안강읍 옥산리	1308	대	300.3		300.3
439	경상북도 경주시 안강읍 옥산리	1354	대	245.3		245.3
440	경상북도 경주시 안강읍 옥산리	1356-1	대	337.7		337.7
441	경상북도 경주시 안강읍 옥산리	1309-1	대	45.1		45.1
442	경상북도 경주시 안강읍 옥산리	1309-3	대	332.2		332.2
443	경상북도 경주시 안강읍 옥산리	1310-1	대	112.0		112.0
444	경상북도 경주시 안강읍 옥산리	1310-3	대	339.3		339.3
445	경상북도 경주시 안강읍 옥산리	1355	잡	66.5		66.5
446	경상북도 경주시 안강읍 옥산리	1508-1	전	553.3		553.3
447	경상북도 경주시 안강읍 옥산리	40-9	대	714.1		714.1
448	경상북도 경주시 안강읍 옥산리	1542-4	전	649.6		649.6
449	경상북도 경주시 안강읍 옥산리	1568-1	답	372.9		372.9
450	경상북도 경주시 안강읍 옥산리	40-8	도	11.3		11.3
451	경상북도 경주시 안강읍 옥산리	1434-5	대	615.8		615.8
452	경상북도 경주시 안강읍 옥산리	40-10	도	5.6		5.6
453	경상북도 경주시 안강읍 옥산리	8-2	구	2,352.4	355.3	1,997.1
454	경상북도 경주시 안강읍 옥산리	1398-1	답	158.5		158.5
455	경상북도 경주시 안강읍 옥산리	1482-1	대	1,360.9		1,360.9
456	경상북도 경주시 안강읍 옥산리	1542	전	649.6		649.6
457	경상북도 경주시 안강읍 옥산리	1487-3	답	324.3		324.3
458	경상북도 경주시 안강읍 옥산리	1565	답	2,672.3		2,069.9
459	경상북도 경주시 안강읍 옥산리	1434-8	대	538.1		538.1
460	경상북도 경주시 안강읍 옥산리	1434-14	전	5.4		5.4
461	경상북도 경주시 안강읍 옥산리	1434-9	전	157.7		157.7
462	경상북도 경주시 안강읍 옥산리	1368-1	대	11.6		11.6
463	경상북도 경주시 안강읍 옥산리	1469-2	구	364.5		364.5
464	경상북도 경주시 안강읍 옥산리	1473-2	구	777.2		777.2
465	경상북도 경주시 안강읍 옥산리	1481-1	구	285.1		285.1
466	경상북도 경주시 안강읍 옥산리	1441-2	구	566.7		566.7
467	경상북도 경주시 안강읍 옥산리	1309-2	구	207.8		129.2
468	경상북도 경주시 안강읍 옥산리	1404-2	구	175.5		175.5
469	경상북도 경주시 안강읍 옥산리	22-2	대	277.1		277.1
470	경상북도 경주시 안강읍 옥산리	40-11	답	708.8		708.8
471	경상북도 경주시 안강읍 옥산리	4	대	841.6		841.6
472	경상북도 경주시 안강읍 옥산리	1519-2	구	585.2		585.2
473	경상북도 경주시 안강읍 옥산리	1566-2	대	606.8		606.8
474	경상북도 경주시 안강읍 옥산리	1572	답	674.8		674.8
475	경상북도 경주시 안강읍 옥산리	1569	대	188.2		188.2
476	경상북도 경주시 안강읍 옥산리	1474-2	대	332.5		332.5
477	경상북도 경주시 안강읍 옥산리	1516	답	606.5		606.5
478	경상북도 경주시 안강읍 옥산리	1418	대	588.8		588.8
479	경상북도 경주시 안강읍 옥산리	1416	대	294.4		294.4
480	경상북도 경주시 안강읍 옥산리	1366	대	336.2		336.2
481	경상북도 경주시 안강읍 옥산리	1498-3	답	330.9		330.9
482	경상북도 경주시 안강읍 옥산리	1498	답	1,532.6		1,532.6
483	경상북도 경주시 안강읍 옥산리	1505-5	답	1,394.1		1,394.1
484	경상북도 경주시 안강읍 옥산리	1427-4	도	36.9		36.9
485	경상북도 경주시 안강읍 옥산리	1427-5	답	445.2		445.2
486	경상북도 경주시 안강읍 옥산리	1998	구	2,705.7		2,705.7
487	경상북도 경주시 안강읍 옥산리	1529-9	답	167.5		167.5
488	경상북도 경주시 안강읍 옥산리	1529-7	답	314.0		314.0
489	경상북도 경주시 안강읍 옥산리	1439	답	192.3		192.3
490	경상북도 경주시 안강읍 옥산리	1529-8	대	145.5		145.5
491	경상북도 경주시 안강읍 옥산리	4-1	잡	279.4		279.4
492	경상북도 경주시 안강읍 옥산리	1552	답	615.6		602.0
493	경상북도 경주시 안강읍 옥산리	1551	답	122.6		122.6
494	경상북도 경주시 안강읍 옥산리	4-2	구	1,744.9	49.9	1,695.0
495	경상북도 경주시 안강읍 옥산리	5	전	6,472.6	56.6	6,416.0
496	경상북도 경주시 안강읍 옥산리	41-3	도	19.0		19.0
497	경상북도 경주시 안강읍 옥산리	41-1	대	931.3		931.3
498	경상북도 경주시 안강읍 옥산리	1520-6	답	209.9		209.9
499	경상북도 경주시 안강읍 옥산리	1529-1	대	404.6		404.6
500	경상북도 경주시 안강읍 옥산리	1532-1	답	3.6		3.6

연번	소재지	지번	지목	전체면적(㎡)	지정면적(㎡)	
					세계유산구역	세계유산완충구역
501	경상북도 경주시 안강읍 옥산리	1532	대	289.0		289.0
502	경상북도 경주시 안강읍 옥산리	25-2	대	672.5		672.5
503	경상북도 경주시 안강읍 옥산리	25-3	도	5.5		5.5
504	경상북도 경주시 안강읍 옥산리	1487-2	답	2,518.3		2,518.3
505	경상북도 경주시 안강읍 옥산리	1397	대	246.2		246.2
506	경상북도 경주시 안강읍 옥산리	1397-1	도	10.3		10.3
507	경상북도 경주시 안강읍 옥산리	1436-2	도	321.0		321.0
508	경상북도 경주시 안강읍 옥산리	1436-3	답	563.4		563.4
509	경상북도 경주시 안강읍 옥산리	1461-2	전	2,394.2		2,394.2
510	경상북도 경주시 안강읍 옥산리	1461	전	2,394.7		2,394.7
511	경상북도 경주시 안강읍 옥산리	1454-9	답	30.3		30.3
512	경상북도 경주시 안강읍 옥산리	1454-1	답	402.7		402.7
513	경상북도 경주시 안강읍 옥산리	1453-12	답	40.1		40.1
514	경상북도 경주시 안강읍 옥산리	1453-1	답	524.8		524.8
515	경상북도 경주시 안강읍 옥산리	1558-2	답	420.1		104.6
516	경상북도 경주시 안강읍 옥산리	1558-3	도	32.9		30.9
517	경상북도 경주시 안강읍 옥산리	1558	종	400.6		308.2
518	경상북도 경주시 안강읍 옥산리	1307-3	전	1,081.1		1,081.1
519	경상북도 경주시 안강읍 옥산리	1307-1	전	901.6		901.6
520	경상북도 경주시 안강읍 옥산리	1306	답	363.8		363.8
521	경상북도 경주시 안강읍 옥산리	8-5	대	290.3		290.3
522	경상북도 경주시 안강읍 옥산리	1502	답	784.1		784.1
523	경상북도 경주시 안강읍 옥산리	1482-5	답	501.9		501.9
524	경상북도 경주시 안강읍 옥산리	1482-4	답	2,185.2		2,185.2
525	경상북도 경주시 안강읍 옥산리	1452-2	구	1,491.4		1,491.4
526	경상북도 경주시 안강읍 옥산리	1452-5	구	159.1		159.1
527	경상북도 경주시 안강읍 옥산리	1453-2	대	27.0		27.0
528	경상북도 경주시 안강읍 옥산리	1453-13	대	44.7		44.7
529	경상북도 경주시 안강읍 옥산리	1453-3	답	97.6		97.6
530	경상북도 경주시 안강읍 옥산리	1453-11	답	598.0		598.0
531	경상북도 경주시 안강읍 옥산리	1453-15	답	49.8		49.8
532	경상북도 경주시 안강읍 옥산리	1507	대	580.2		580.2
533	경상북도 경주시 안강읍 옥산리	1419	대	690.5		690.5
534	경상북도 경주시 안강읍 옥산리	1419-1	도	48.1		48.1
535	경상북도 경주시 안강읍 옥산리	1441-5	도	30.8		30.8
536	경상북도 경주시 안강읍 옥산리	11	대	887.5		887.5
537	경상북도 경주시 안강읍 옥산리	11-3	전	1,603.3		1,603.3
538	경상북도 경주시 안강읍 옥산리	11-5	전	241.0		241.0
539	경상북도 경주시 안강읍 옥산리	1442-1	대	753.3		753.3
540	경상북도 경주시 안강읍 옥산리	1392-1	대	200.7		200.7
541	경상북도 경주시 안강읍 옥산리	1997-2	도	70.9		70.9
542	경상북도 경주시 안강읍 옥산리	1501-3	대	555.8		555.8
543	경상북도 경주시 안강읍 옥산리	1478-3	답	722.5		722.5
544	경상북도 경주시 안강읍 옥산리	1478-2	답	1,208.9		1,208.9
545	경상북도 경주시 안강읍 옥산리	1478-1	답	1,351.0		1,351.0
546	경상북도 경주시 안강읍 옥산리	1352	답	290.1		290.1
547	경상북도 경주시 안강읍 옥산리	1352-1	답	26.4		26.4
548	경상북도 경주시 안강읍 옥산리	1353	전	148.1		148.1
549	경상북도 경주시 안강읍 옥산리	1353-1	전	5.1		5.1
550	경상북도 경주시 안강읍 옥산리	1470	전	2,005.5		2,005.5
551	경상북도 경주시 안강읍 옥산리	1394-4	도	64.5		64.5
552	경상북도 경주시 안강읍 옥산리	1392-2	도	67.5		67.5
553	경상북도 경주시 안강읍 옥산리	1568-4	대	809.3		809.3
554	경상북도 경주시 안강읍 옥산리	1568-5	도	26.4		26.4
555	경상북도 경주시 안강읍 옥산리	1478	답	835.4		835.4
556	경상북도 경주시 안강읍 옥산리	1478-4	답	910.3		910.3
557	경상북도 경주시 안강읍 옥산리	1478-6	답	41.8		41.8
558	경상북도 경주시 안강읍 옥산리	1506-1	대	533.8		533.8
559	경상북도 경주시 안강읍 옥산리	17	대	1,095.2		1,095.2
560	경상북도 경주시 안강읍 옥산리	17-1	대	277.6		277.6
561	경상북도 경주시 안강읍 옥산리	18	답	370.9		370.9
562	경상북도 경주시 안강읍 옥산리	18-1	답	77.0		77.0
563	경상북도 경주시 안강읍 옥산리	94	입	4,427.0		329.6
564	경상북도 경주시 안강읍 옥산리	40	답	2,854.0		2,854.0
565	경상북도 경주시 안강읍 옥산리	40-12	답	293.7		293.7
566	경상북도 경주시 안강읍 옥산리	1392	대	114.6		114.6

연번	소재지	지번	지목	전체면적(㎡)	지정면적(㎡)	
					세계유산구역	세계유산완충구역
567	경상북도 경주시 안강읍 옥산리	1392-3	대	113.9		113.9
568	경상북도 경주시 안강읍 옥산리	1394	전	499.0		499.0
569	경상북도 경주시 안강읍 옥산리	21-1	대	266.1		266.1
570	경상북도 경주시 안강읍 옥산리	21-3	대	30.1		30.1
571	경상북도 경주시 안강읍 옥산리	21-2	답	1,391.6		1,391.6
572	경상북도 경주시 안강읍 옥산리	21-4	답	27.7		27.7
573	경상북도 경주시 안강읍 옥산리	23	답	645.0		645.0
574	경상북도 경주시 안강읍 옥산리	23-1	답	8.0		8.0
575	경상북도 경주시 안강읍 옥산리	1367-1	대	515.5		515.5
576	경상북도 경주시 안강읍 옥산리	1488	대	385.1		385.1
577	경상북도 경주시 안강읍 옥산리	1488-1	도	22.2		22.2
578	경상북도 경주시 안강읍 옥산리	1508-3	대	631.0		631.0
579	경상북도 경주시 안강읍 옥산리	1508-4	도	26.6		26.6
580	경상북도 경주시 안강읍 옥산리	1394-3	전	550.8		550.8
581	경상북도 경주시 안강읍 옥산리	1394-5	전	307.6		307.6
582	경상북도 경주시 안강읍 옥산리	1394-7	전	474.8		474.8
583	경상북도 경주시 안강읍 옥산리	1394-6	전	371.9		371.9
584	경상북도 경주시 안강읍 옥산리	1394-8	전	309.8		309.8
585	경상북도 경주시 안강읍 옥산리	1394-9	전	147.1		147.1
586	경상북도 경주시 안강읍 옥산리	8-1	전	5,753.5	5,496.5	257.0
587	경상북도 경주시 안강읍 옥산리	8-4	대	476.0		476.0
588	경상북도 경주시 안강읍 옥산리	9-5	대	2,242.8		2,242.8
589	경상북도 경주시 안강읍 옥산리	9-1	사	2,746.3	197.5	2,548.8
590	경상북도 경주시 안강읍 옥산리	8-8	사	715.8		715.8
591	경상북도 경주시 안강읍 옥산리	8-7	사	928.5	284.4	644.1

#### 4) 도산서원

연번	소재지	지번	지목	전체면적(㎡)	지정면적(㎡)	
					세계유산구역	세계유산완충구역
1	경상북도 안동시 도산면 토계리	414	답	1,174.1		466.6
2	경상북도 안동시 도산면 토계리	415	답	1,464.6		1,464.6
3	경상북도 안동시 도산면 토계리	415-1	임	679.3		679.3
4	경상북도 안동시 도산면 토계리	416	답	1,211.8		1,211.8
5	경상북도 안동시 도산면 토계리	417	임	953.8		953.8
6	경상북도 안동시 도산면 토계리	418	임	1,090.5		1,090.5
7	경상북도 안동시 도산면 토계리	439	전	536.0	536.0	
8	경상북도 안동시 도산면 토계리	440-1	답	561.2	561.2	
9	경상북도 안동시 도산면 토계리	440-2	유	462.3	462.3	
10	경상북도 안동시 도산면 토계리	441-1	유	48.2	48.2	
11	경상북도 안동시 도산면 토계리	442-1	유	1,898.6	1,898.6	
12	경상북도 안동시 도산면 토계리	443	유	1,854.3		1,854.3
13	경상북도 안동시 도산면 토계리	446	임	514.9		514.9
14	경상북도 안동시 도산면 토계리	447	답	250.5		250.5
15	경상북도 안동시 도산면 토계리	448	답	306.3		306.3
16	경상북도 안동시 도산면 토계리	449	답	342.8		342.8
17	경상북도 안동시 도산면 토계리	450	천	89.3		89.3
18	경상북도 안동시 도산면 토계리	451-1	전	646.7		646.7
19	경상북도 안동시 도산면 토계리	451-2	전	1,477.9		1,477.9
20	경상북도 안동시 도산면 토계리	452	답	6,660.6		6,660.6
21	경상북도 안동시 도산면 토계리	453	임	766.3		766.3
22	경상북도 안동시 도산면 토계리	454	천	317.1		317.1
23	경상북도 안동시 도산면 토계리	455	임	1,037.2		1,037.2
24	경상북도 안동시 도산면 토계리	456	임	3,858.0		3,858.0
25	경상북도 안동시 도산면 토계리	457	답	2,505.3		2,505.3
26	경상북도 안동시 도산면 토계리	655	도	6,177.5		6,177.5
27	경상북도 안동시 도산면 토계리	656	전	1,235.8		1,235.8
28	경상북도 안동시 도산면 토계리	657	답	947.5		947.5
29	경상북도 안동시 도산면 토계리	658	답	451.0		451.0
30	경상북도 안동시 도산면 토계리	659	전	840.9		840.9
31	경상북도 안동시 도산면 토계리	660	답	816.1		816.1
32	경상북도 안동시 도산면 토계리	661	전	964.3		964.3
33	경상북도 안동시 도산면 토계리	662	답	2,879.9		2,879.9
34	경상북도 안동시 도산면 토계리	663	답	1,113.3		1,113.3
35	경상북도 안동시 도산면 토계리	664	임	1,242.2		1,242.2
36	경상북도 안동시 도산면 토계리	665	도	4,744.0		4,744.0

연번	소재지	지번	지목	전체면적(㎡)	지정면적(㎡)	
					세계유산구역	세계유산완충구역
37	경상북도 안동시 도산면 토계리	666	전	2,021.8		2,021.8
38	경상북도 안동시 도산면 토계리	666-1	도	24.7		24.7
39	경상북도 안동시 도산면 토계리	666-2	도	96.8		96.8
40	경상북도 안동시 도산면 토계리	666-3	도	5.2		5.2
41	경상북도 안동시 도산면 토계리	667	답	1,247.5		1,247.5
42	경상북도 안동시 도산면 토계리	668	답	430.8		430.8
43	경상북도 안동시 도산면 토계리	670	도	1,218.3		1,218.3
44	경상북도 안동시 도산면 토계리	671	도	478.5		478.5
45	경상북도 안동시 도산면 토계리	672	도	176.1		176.1
46	경상북도 안동시 도산면 토계리	673-1	도	787.0		787.0
47	경상북도 안동시 도산면 토계리	673-2	도	169.7		169.7
48	경상북도 안동시 도산면 토계리	674-1	도	284.0		284.0
49	경상북도 안동시 도산면 토계리	674-3	도	635.3		635.3
50	경상북도 안동시 도산면 토계리	675	전	1,533.3		1,533.3
51	경상북도 안동시 도산면 토계리	676-1	임	801.5		801.5
52	경상북도 안동시 도산면 토계리	676-2	유	305.6		305.6
53	경상북도 안동시 도산면 토계리	677	유	723.1		723.1
54	경상북도 안동시 도산면 토계리	678	유	137.1		137.1
55	경상북도 안동시 도산면 토계리	679-1	도	67.5		67.5
56	경상북도 안동시 도산면 토계리	679-2	유	456.3		456.3
57	경상북도 안동시 도산면 토계리	679-3	도	231.3		231.3
58	경상북도 안동시 도산면 토계리	679-4	유	1,652.2		1,652.2
59	경상북도 안동시 도산면 토계리	680	사	6,064.4	6,064.4	
60	경상북도 안동시 도산면 토계리	681	임	622.6	622.6	
61	경상북도 안동시 도산면 토계리	682-1	답	541.7	541.7	
62	경상북도 안동시 도산면 토계리	682-2	답	206.8	206.8	
63	경상북도 안동시 도산면 토계리	683-1	유	4,332.5		4,332.5
64	경상북도 안동시 도산면 토계리	687	철	265,111.6	44,283.6	35,464.7
65	경상북도 안동시 도산면 토계리	715	구	948.6		948.6
66	경상북도 안동시 도산면 토계리	727	구	819.1		819.1
67	경상북도 안동시 도산면 토계리	734	구	3,933.3		3,933.3
68	경상북도 안동시 도산면 토계리	739	도	581.9		581.9
69	경상북도 안동시 도산면 토계리	산42	임	801.0		801.0
70	경상북도 안동시 도산면 토계리	산43	임	23,860.7		23,860.7
71	경상북도 안동시 도산면 토계리	산45-1	임	421,080.0		107,920.2
72	경상북도 안동시 도산면 토계리	산46	임	93,778.0		2,868.7
73	경상북도 안동시 도산면 토계리	산46-1	도	6,596.0		2,803.7
74	경상북도 안동시 도산면 토계리	산46-3	임	33,458.6		1,973.4
75	경상북도 안동시 도산면 토계리	산47	임	1,028.6		1,028.6
76	경상북도 안동시 도산면 토계리	산48	임	857.7		857.7
77	경상북도 안동시 도산면 토계리	산48-1	도	347.0		347.0
78	경상북도 안동시 도산면 토계리	산49	임	603.8		603.8
79	경상북도 안동시 도산면 토계리	산50	임	13,434.3		13,434.3
80	경상북도 안동시 도산면 토계리	산51	임	12,268.7		12,268.7
81	경상북도 안동시 도산면 토계리	산52	임	18,396.8		18,396.8
82	경상북도 안동시 도산면 토계리	산52-1	임	5,150.4		5,150.4
83	경상북도 안동시 도산면 토계리	산52-2	임	1,708.4		1,708.4
84	경상북도 안동시 도산면 토계리	산53	임	776.4		776.4
85	경상북도 안동시 도산면 토계리	산54	임	1,316.6		1,316.6
86	경상북도 안동시 도산면 토계리	산55-1	임	224,131.6		222,841.1
87	경상북도 안동시 도산면 토계리	산 55-2	유	9,110.5		9,110.5
88	경상북도 안동시 도산면 토계리	산55-3	도	3,746.1		3,746.1
89	경상북도 안동시 도산면 토계리	산55-4	도	4,100.7		4,100.7
90	경상북도 안동시 도산면 토계리	산55-5	임	14,457.6		14,457.6
91	경상북도 안동시 도산면 토계리	산56	임	17,121.8		17,121.8
92	경상북도 안동시 도산면 토계리	산57	임	2,051.6		2,051.6
93	경상북도 안동시 도산면 토계리	산58-1	임	1,360.1		1,360.1
94	경상북도 안동시 도산면 토계리	산58-2	임	13,738.0		13,738.0
95	경상북도 안동시 도산면 토계리	산58-4	도	126.8		126.8
96	경상북도 안동시 도산면 토계리	산58-5	도	2,775.8		2,775.8
97	경상북도 안동시 도산면 토계리	산58-6	임	1,480.6		1,480.6
98	경상북도 안동시 도산면 토계리	산59-1	임	348.8		348.8
99	경상북도 안동시 도산면 토계리	산59-2	도	474.9		474.9
100	경상북도 안동시 도산면 토계리	산60-1	유	3,636.1	3,636.1	
101	경상북도 안동시 도산면 토계리	산60-2	유	566.7		566.7
102	경상북도 안동시 도산면 토계리	산61-1	임	368,173.4	157,043.9	209,366.3

연번	소재지	지번	지목	전체면적(㎡)	지정면적(㎡)	
					세계유산구역	세계유산완충구역
103	경상북도 안동시 도산면 토계리	산61-2	임	1,844.6	1,844.6	
104	경상북도 안동시 도산면 토계리	산61-3	임	6,273.5	6,273.5	
105	경상북도 안동시 도산면 토계리	산61-4	도	5,494.1	5,494.1	
106	경상북도 안동시 도산면 토계리	산61-5	임	1,949.2	1,949.2	
107	경상북도 안동시 도산면 토계리	산61-6	임	13,871.4		10,647.8
108	경상북도 안동시 도산면 토계리	산61-8	도	40.5		40.5
109	경상북도 안동시 도산면 토계리	산61-9	도	213.7		213.7
110	경상북도 안동시 도산면 토계리	산62	임	1,541.5		1,541.5
111	경상북도 안동시 도산면 토계리	산63	임	2,637.7		2,637.7
112	경상북도 안동시 도산면 토계리	산64	임	1,677.5		1,677.5
113	경상북도 안동시 도산면 토계리	산65	임	1,999.4	1,999.4	
114	경상북도 안동시 도산면 토계리	산66	임	1,288.1	1,288.1	
115	경상북도 안동시 도산면 토계리	산67-1	임	8,572.8	8,572.8	
116	경상북도 안동시 도산면 토계리	산67-2	유	2,306.4	2,306.4	
117	경상북도 안동시 도산면 토계리	산68-1	임	136,735.9		130,518.9
118	경상북도 안동시 도산면 토계리	산68-3	유	7,546.3		7,546.3
119	경상북도 안동시 도산면 토계리	산68-4	유	2,030.5		2,030.5
120	경상북도 안동시 도산면 토계리	산69	임	369.9		369.9
121	경상북도 안동시 도산면 토계리	산70-1	임	45,857.7		30,781.3
122	경상북도 안동시 도산면 토계리	산70-2	임	12,251.5		12,251.5
123	경상북도 안동시 도산면 토계리	산70-4	유	3,739.0		3,739.0
124	경상북도 안동시 도산면 토계리	산71	임	1,038.4		1,038.4
125	경상북도 안동시 도산면 토계리	산91	구	409.0		409.0
126	경상북도 안동시 도산면 토계리	산92	구	979.8		979.8
127	경상북도 안동시 도산면 토계리	산93	도	7,600.4		7,270.7
128	경상북도 안동시 도산면 토계리	산 94	유	198.8		198.8
129	경상북도 안동시 도산면 토계리	산95	도	1,215.9	1,215.9	
130	경상북도 안동시 도산면 토계리	산96	구	469.5	469.5	
131	경상북도 안동시 도산면 토계리	산97	구	1,526.1		1,526.1
132	경상북도 안동시 도산면 토계리	산98	구	1,418.1		1,418.1
133	경상북도 안동시 도산면 토계리	산100	구	682.8		682.8
134	경상북도 안동시 도산면 토계리	산101	구	3,238.4		2,301.5
135	경상북도 안동시 도산면 분천리	126	유	118,536.5		6,188.1
136	경상북도 안동시 도산면 분천리	325	천	150,149.7		52,997.5
137	경상북도 안동시 도산면 분천리	산8-2	유	15,431.2		11,808.0
138	경상북도 안동시 도산면 분천리	산11-1	임	263,957.6		61,459.9
139	경상북도 안동시 도산면 분천리	산11-13	임	3,894.5		3,894.5
140	경상북도 안동시 도산면 분천리	산11-14	도	1,941.0		1,941.0
141	경상북도 안동시 도산면 분천리	산11-15	임	23,642.2		21,506.9
142	경상북도 안동시 도산면 분천리	산11-16	도	6,490.7		5,069.4
143	경상북도 안동시 도산면 분천리	산12-1	임	4,246.2		4,246.2
144	경상북도 안동시 도산면 분천리	산12-3	도	1,900.1		1,900.1
145	경상북도 안동시 도산면 분천리	산12-4	임	12,080.0		11,004.5
146	경상북도 안동시 도산면 의촌리	223	유	24,880.8		24,880.8
147	경상북도 안동시 도산면 의촌리	225	유	39,765.2	11,703.0	28,062.2
148	경상북도 안동시 도산면 의촌리	252	유	4,609.8		4,609.8
149	경상북도 안동시 도산면 의촌리	261	유	11,523.2		11,523.2
150	경상북도 안동시 도산면 의촌리	262	유	7,830.5		7,830.5
151	경상북도 안동시 도산면 의촌리	264-1	유	10,636.5	10,636.5	
152	경상북도 안동시 도산면 의촌리	265-8	전	583.2	583.2	
153	경상북도 안동시 도산면 의촌리	271	유	11,125.4		11,125.4
154	경상북도 안동시 도산면 의촌리	279	유	553.7		553.7
155	경상북도 안동시 도산면 의촌리	281	유	12,109.9		12,109.9
156	경상북도 안동시 도산면 의촌리	300-1	유	41,463.6		41,463.6
157	경상북도 안동시 도산면 의촌리	306	유	11,931.4		11,931.4
158	경상북도 안동시 도산면 의촌리	315	유	9,142.4		9,142.4
159	경상북도 안동시 도산면 의촌리	316	유	6,951.6		6,951.6
160	경상북도 안동시 도산면 의촌리	337	유	7,736.4		7,736.4
161	경상북도 안동시 도산면 의촌리	338	유	4,872.2		4,872.2
162	경상북도 안동시 도산면 의촌리	342-2	유	26,096.8		26,096.8
163	경상북도 안동시 도산면 의촌리	342-31	유	1,001.8		1,001.8
164	경상북도 안동시 도산면 의촌리	342-32	유	417.6		417.6
165	경상북도 안동시 도산면 의촌리	342-33	유	1,115.0		1,115.0
166	경상북도 안동시 도산면 의촌리	342-34	유	397.7		397.7
167	경상북도 안동시 도산면 의촌리	342-35	유	107.8		107.8
168	경상북도 안동시 도산면 의촌리	342-36	유	394.9		394.9

연번	소재지	지번	지목	전체면적(㎡)	지정면적(㎡)	
					세계유산구역	세계유산완충구역
169	경상북도 안동시 도산면 의촌리	342-37	유	2,724.6		2,724.6
170	경상북도 안동시 도산면 의촌리	342-38	유	68.3		68.3
171	경상북도 안동시 도산면 의촌리	342-39	유	88.3		88.3
172	경상북도 안동시 도산면 의촌리	342-40	도	498.9		498.9
173	경상북도 안동시 도산면 의촌리	491	유	543.9		543.9
174	경상북도 안동시 도산면 의촌리	493	유	5,700.8		5,700.8
175	경상북도 안동시 도산면 의촌리	497-2	전	2,990.5		2,990.5
176	경상북도 안동시 도산면 의촌리	498-2	전	2,808.2		2,808.2
177	경상북도 안동시 도산면 의촌리	499-1	전	7,260.1		7,260.1
178	경상북도 안동시 도산면 의촌리	500	유	24,351.4		24,351.4
179	경상북도 안동시 도산면 의촌리	501	유	5,268.2		5,268.2
180	경상북도 안동시 도산면 의촌리	512	유	51,743.7		50,341.0
181	경상북도 안동시 도산면 의촌리	534	유	584.8		584.8
182	경상북도 안동시 도산면 의촌리	536	유	598.4		598.4
183	경상북도 안동시 도산면 의촌리	537	유	32,606.2		32,606.2
184	경상북도 안동시 도산면 의촌리	548	유	11,715.0	6,749.2	4,965.8
185	경상북도 안동시 도산면 의촌리	550	유	4,333.5		4,333.5
186	경상북도 안동시 도산면 의촌리	553	유	4,004.8		4,004.8
187	경상북도 안동시 도산면 의촌리	555	유	11,300.4	11,300.4	
188	경상북도 안동시 도산면 의촌리	556	임	5,462.0	5,462.0	
189	경상북도 안동시 도산면 의촌리	562	유	2,234.9	2,234.9	
190	경상북도 안동시 도산면 의촌리	563	유	21,632.7	21,632.7	
191	경상북도 안동시 도산면 의촌리	573	유	910.0		910.0
192	경상북도 안동시 도산면 의촌리	574	유	204,432.2	48,138.5	66,329.1
193	경상북도 안동시 도산면 의촌리	582	구	8,601.4		2,627.4
194	경상북도 안동시 도산면 의촌리	588-1	유	232.3		232.3
195	경상북도 안동시 도산면 의촌리	588-2	유	3,401.9		444.8
196	경상북도 안동시 도산면 의촌리	588-7	유	44.9		44.9
197	경상북도 안동시 도산면 의촌리	588-9	유	23.2		23.2
198	경상북도 안동시 도산면 의촌리	588-11	유	5,300.0	1,297.5	4,002.5
199	경상북도 안동시 도산면 의촌리	599	천	98,857.8		21,530.5

### 5) 필암서원

연번	소재지	지번	지목	전체면적(㎡)	지정면적(㎡)	
					세계유산구역	세계유산완충구역
1	전라남도 장성군 황룡면 필암리	261-1	답	1,792.3		1,792.3
2	전라남도 장성군 황룡면 필암리	261-2	답	2,748.0		2,748.0
3	전라남도 장성군 황룡면 필암리	261-3	답	2,903.2		2,903.2
4	전라남도 장성군 황룡면 필암리	261-4	답	2,921.2		2,921.2
5	전라남도 장성군 황룡면 필암리	261-5	답	2,892.0		2,892.0
6	전라남도 장성군 황룡면 필암리	261-6	구	1,132.1		1,132.1
7	전라남도 장성군 황룡면 필암리	267-1	답	1,700.1		1,700.1
8	전라남도 장성군 황룡면 필암리	267-2	답	1,747.6		1,747.6
9	전라남도 장성군 황룡면 필암리	267-3	답	2,125.9		2,125.9
10	전라남도 장성군 황룡면 필암리	267-4	답	2,966.3		2,966.3
11	전라남도 장성군 황룡면 필암리	267-5	답	2,949.7		2,949.7
12	전라남도 장성군 황룡면 필암리	267-6	답	690.7		690.7
13	전라남도 장성군 황룡면 필암리	267-7	답	1,626.9		1,626.9
14	전라남도 장성군 황룡면 필암리	267-8	답	1,656.2		1,656.2
15	전라남도 장성군 황룡면 필암리	267-9	답	1,321.1		1,321.1
16	전라남도 장성군 황룡면 필암리	267-10	답	2,984.7		2,984.7
17	전라남도 장성군 황룡면 필암리	267-11	답	1,276.7		1,276.7
18	전라남도 장성군 황룡면 필암리	267-12	답	1,641.1		1,641.1
19	전라남도 장성군 황룡면 필암리	267-13	구	4,566.5		2,358.1
20	전라남도 장성군 황룡면 필암리	267-14	도	2,411.4		1,360.2
21	전라남도 장성군 황룡면 필암리	267-17	답	7.0		7.0
22	전라남도 장성군 황룡면 필암리	267-18	답	615.1		615.1
23	전라남도 장성군 황룡면 필암리	268-15	도	1,931.3		632.6
24	전라남도 장성군 황룡면 필암리	317-1	답	1,710.2		1,710.2
25	전라남도 장성군 황룡면 필암리	317-2	답	2,906.7		2,906.7
26	전라남도 장성군 황룡면 필암리	317-3	구	1,091.3		1,091.3
27	전라남도 장성군 황룡면 필암리	317-4	도	666.5		666.5
28	전라남도 장성군 황룡면 필암리	317-5	구	111.2		111.2
29	전라남도 장성군 황룡면 필암리	320-3	답	208.1		208.1
30	전라남도 장성군 황룡면 필암리	321	전	350.0		350.0



연번	소재지	지번	지목	전체면적(㎡)	지정면적(㎡)	
					세계유산구역	세계유산완충구역
31	전라남도 장성군 황룡면 필암리	321-1	구	345.0		345.0
32	전라남도 장성군 황룡면 필암리	322	전	921.4		921.4
33	전라남도 장성군 황룡면 필암리	323	전	1,082.5		1,082.5
34	전라남도 장성군 황룡면 필암리	324	전	184.5		184.5
35	전라남도 장성군 황룡면 필암리	324-1	전	439.8		439.8
36	전라남도 장성군 황룡면 필암리	325	전	342.4		342.4
37	전라남도 장성군 황룡면 필암리	325-1	전	1,014.0		1,014.0
38	전라남도 장성군 황룡면 필암리	326	전	397.6		397.6
39	전라남도 장성군 황룡면 필암리	326-1	전	14,122.5		14,122.5
40	전라남도 장성군 황룡면 필암리	327	전	223.5		223.5
41	전라남도 장성군 황룡면 필암리	328	전	224.0		224.0
42	전라남도 장성군 황룡면 필암리	329	전	181.0		181.0
43	전라남도 장성군 황룡면 필암리	332	답	381.5		381.5
44	전라남도 장성군 황룡면 필암리	333	대	276.6		276.6
45	전라남도 장성군 황룡면 필암리	335	대	644.7		644.7
46	전라남도 장성군 황룡면 필암리	335-1	대	33.2		33.2
47	전라남도 장성군 황룡면 필암리	336	전	661.4		661.4
48	전라남도 장성군 황룡면 필암리	337	대	449.1		449.1
49	전라남도 장성군 황룡면 필암리	338	대	138.0		138.0
50	전라남도 장성군 황룡면 필암리	339	대	632.5		632.5
51	전라남도 장성군 황룡면 필암리	340	대	632.9		632.9
52	전라남도 장성군 황룡면 필암리	341	대	227.2		227.2
53	전라남도 장성군 황룡면 필암리	342	전	334.4		334.4
54	전라남도 장성군 황룡면 필암리	343	대	437.0		437.0
55	전라남도 장성군 황룡면 필암리	344	대	404.3		404.3
56	전라남도 장성군 황룡면 필암리	345	대	404.2		404.2
57	전라남도 장성군 황룡면 필암리	346	대	923.5		923.5
58	전라남도 장성군 황룡면 필암리	347	대	633.1		633.1
59	전라남도 장성군 황룡면 필암리	348	대	1,035.8	1,035.8	
60	전라남도 장성군 황룡면 필암리	349	대	412.0		412.0
61	전라남도 장성군 황룡면 필암리	350	대	705.1		705.1
62	전라남도 장성군 황룡면 필암리	351	대	431.2		431.2
63	전라남도 장성군 황룡면 필암리	352	대	460.7		460.7
64	전라남도 장성군 황룡면 필암리	353	대	296.7		296.7
65	전라남도 장성군 황룡면 필암리	354	대	305.5		305.5
66	전라남도 장성군 황룡면 필암리	355	대	504.8		504.8
67	전라남도 장성군 황룡면 필암리	357	대	280.7		280.7
68	전라남도 장성군 황룡면 필암리	358	대	287.3		287.3
69	전라남도 장성군 황룡면 필암리	359	전	248.8		248.8
70	전라남도 장성군 황룡면 필암리	360	대	383.4		383.4
71	전라남도 장성군 황룡면 필암리	361	대	555.0		555.0
72	전라남도 장성군 황룡면 필암리	362	전	151.9		151.9
73	전라남도 장성군 황룡면 필암리	363	전	221.8		221.8
74	전라남도 장성군 황룡면 필암리	364	대	273.5		273.5
75	전라남도 장성군 황룡면 필암리	365	전	194.4		194.4
76	전라남도 장성군 황룡면 필암리	366	전	184.2		184.2
77	전라남도 장성군 황룡면 필암리	367	전	218.2		218.2
78	전라남도 장성군 황룡면 필암리	368	대	323.8		323.8
79	전라남도 장성군 황룡면 필암리	369	대	312.3		312.3
80	전라남도 장성군 황룡면 필암리	370	대	239.4		239.4
81	전라남도 장성군 황룡면 필암리	370-1	임	354.6		354.6
82	전라남도 장성군 황룡면 필암리	370-2	임	40.2		40.2
83	전라남도 장성군 황룡면 필암리	371	대	275.5		275.5
84	전라남도 장성군 황룡면 필암리	372	대	198.7		198.7
85	전라남도 장성군 황룡면 필암리	373	대	349.5		349.5
86	전라남도 장성군 황룡면 필암리	374	대	460.4		460.4
87	전라남도 장성군 황룡면 필암리	375	대	637.7		637.7
88	전라남도 장성군 황룡면 필암리	376	대	450.7		450.7
89	전라남도 장성군 황룡면 필암리	377	사	4,447.4	4,447.4	
90	전라남도 장성군 황룡면 필암리	378	대	1,403.5	1,403.5	
91	전라남도 장성군 황룡면 필암리	379	대	482.1	482.1	
92	전라남도 장성군 황룡면 필암리	380	대	723.0	723.0	
93	전라남도 장성군 황룡면 필암리	380-1	대	240.7	240.7	
94	전라남도 장성군 황룡면 필암리	381-1	대	660.9	660.9	
95	전라남도 장성군 황룡면 필암리	381-2	대	565.0	565.0	
96	전라남도 장성군 황룡면 필암리	382	답	611.0	611.0	

연번	소재지	지번	지목	전체면적(㎡)	지정면적(㎡)	
					세계유산구역	세계유산완충구역
97	전라남도 장성군 황룡면 필암리	383	답	314.5	314.5	
98	전라남도 장성군 황룡면 필암리	384	답	285.2	285.2	
99	전라남도 장성군 황룡면 필암리	385	답	609.1	609.1	
100	전라남도 장성군 황룡면 필암리	400-1	답	3,299.1		3,299.1
101	전라남도 장성군 황룡면 필암리	400-2	답	2,698.2		2,698.2
102	전라남도 장성군 황룡면 필암리	400-3	답	704.8		704.8
103	전라남도 장성군 황룡면 필암리	400-4	답	2,055.9		2,055.9
104	전라남도 장성군 황룡면 필암리	400-5	답	1,354.6		1,354.6
105	전라남도 장성군 황룡면 필암리	400-6	답	3,120.8		3,120.8
106	전라남도 장성군 황룡면 필암리	400-7	답	2,614.9		2,614.9
107	전라남도 장성군 황룡면 필암리	400-8	답	2,724.7		2,724.7
108	전라남도 장성군 황룡면 필암리	400-9	답	1,023.4		1,023.4
109	전라남도 장성군 황룡면 필암리	400-10	답	1,659.0		1,659.0
110	전라남도 장성군 황룡면 필암리	400-11	구	250.9		250.9
111	전라남도 장성군 황룡면 필암리	400-12	도	333.8		333.8
112	전라남도 장성군 황룡면 필암리	400-13	구	616.9		616.9
113	전라남도 장성군 황룡면 필암리	400-14	구	1,440.0	676.3	763.7
114	전라남도 장성군 황룡면 필암리	400-15	도	1,147.7		1,147.7
115	전라남도 장성군 황룡면 필암리	400-16	도	26.1		26.1
116	전라남도 장성군 황룡면 필암리	400-17	답	148.5		148.5
117	전라남도 장성군 황룡면 필암리	400-18	도	602.6		602.6
118	전라남도 장성군 황룡면 필암리	402-1	전	251.9		251.9
119	전라남도 장성군 황룡면 필암리	402-2	전	482.9		482.9
120	전라남도 장성군 황룡면 필암리	403	전	55.6		55.6
121	전라남도 장성군 황룡면 필암리	404	전	151.5		151.5
122	전라남도 장성군 황룡면 필암리	409	답	930.3		282.0
123	전라남도 장성군 황룡면 필암리	413	전	276.9		276.9
124	전라남도 장성군 황룡면 필암리	423-6	계	120.0		120.0
125	전라남도 장성군 황룡면 필암리	423-8	계	81.2		81.2
126	전라남도 장성군 황룡면 필암리	425-1	답	2,628.3		2,628.3
127	전라남도 장성군 황룡면 필암리	425-2	답	2,484.1		2,484.1
128	전라남도 장성군 황룡면 필암리	425-3	답	1,624.8		1,624.8
129	전라남도 장성군 황룡면 필암리	425-4	답	778.0		778.0
130	전라남도 장성군 황룡면 필암리	425-5	답	1,353.4		1,353.4
131	전라남도 장성군 황룡면 필암리	425-6	답	1,245.1		1,245.1
132	전라남도 장성군 황룡면 필암리	425-7	답	2,408.9		2,408.9
133	전라남도 장성군 황룡면 필암리	425-8	답	2,446.7		2,446.7
134	전라남도 장성군 황룡면 필암리	425-9	답	2,630.3		2,630.3
135	전라남도 장성군 황룡면 필암리	425-10	답	2,788.9		2,788.9
136	전라남도 장성군 황룡면 필암리	425-11	구	1,279.6		1,279.6
137	전라남도 장성군 황룡면 필암리	425-12	도	478.3		478.3
138	전라남도 장성군 황룡면 필암리	425-13	구	245.7		245.7
139	전라남도 장성군 황룡면 필암리	425-14	구	2,443.5		2,443.5
140	전라남도 장성군 황룡면 필암리	425-15	도	1,635.8		1,635.8
141	전라남도 장성군 황룡면 필암리	426-1	답	2,380.1		2,380.1
142	전라남도 장성군 황룡면 필암리	426-3	답	3,083.6		3,083.6
143	전라남도 장성군 황룡면 필암리	426-4	구	3.8		3.8
144	전라남도 장성군 황룡면 필암리	426-5	구	368.1		368.1
145	전라남도 장성군 황룡면 필암리	426-6	구	1,179.3		1,179.3
146	전라남도 장성군 황룡면 필암리	426-7	답	1,237.5		755.9
147	전라남도 장성군 황룡면 필암리	426-8	답	247.3		247.3
148	전라남도 장성군 황룡면 필암리	433-1	창	518.1		518.1
149	전라남도 장성군 황룡면 필암리	433-2	답	727.8		727.8
150	전라남도 장성군 황룡면 필암리	433-3	답	604.5		604.5
151	전라남도 장성군 황룡면 필암리	433-4	답	1,865.9		1,865.9
152	전라남도 장성군 황룡면 필암리	433-5	답	1,434.1		1,434.1
153	전라남도 장성군 황룡면 필암리	433-6	답	885.5		885.5
154	전라남도 장성군 황룡면 필암리	433-7	답	2,775.3		2,775.3
155	전라남도 장성군 황룡면 필암리	433-8	답	3,043.0		3,043.0
156	전라남도 장성군 황룡면 필암리	433-9	답	1,796.4		1,796.4
157	전라남도 장성군 황룡면 필암리	433-10	답	1,604.8		1,604.8
158	전라남도 장성군 황룡면 필암리	433-11	답	1,255.9		1,255.9
159	전라남도 장성군 황룡면 필암리	433-12	도	611.4		611.4
160	전라남도 장성군 황룡면 필암리	433-13	구	656.6		656.6
161	전라남도 장성군 황룡면 필암리	433-14	도	814.3		814.3
162	전라남도 장성군 황룡면 필암리	433-15	답	496.9		496.9

연번	소재지	지번	지목	전체면적(㎡)	지정면적(㎡)	
					세계유산구역	세계유산완충구역
163	전라남도 장성군 황룡면 필암리	433-16	답	49.4		49.4
164	전라남도 장성군 황룡면 필암리	433-17	도	167.7		167.7
165	전라남도 장성군 황룡면 필암리	434	천	627.0		185.8
166	전라남도 장성군 황룡면 필암리	435	천	964.0		964.0
167	전라남도 장성군 황룡면 필암리	435-1	천	455.6		455.6
168	전라남도 장성군 황룡면 필암리	509-3	천	171.1		44.3
169	전라남도 장성군 황룡면 필암리	511-6	천	361.2		303.8
170	전라남도 장성군 황룡면 필암리	511-8	답	1,596.3		1,388.3
171	전라남도 장성군 황룡면 필암리	512-1	대	494.0		494.0
172	전라남도 장성군 황룡면 필암리	512-2	천	73.9		73.9
173	전라남도 장성군 황룡면 필암리	513-1	답	412.8		412.8
174	전라남도 장성군 황룡면 필암리	513-2	도	87.8		87.8
175	전라남도 장성군 황룡면 필암리	513-3	대	378.3		378.3
176	전라남도 장성군 황룡면 필암리	513-4	대	156.5		156.5
177	전라남도 장성군 황룡면 필암리	514-1	전	717.5		717.5
178	전라남도 장성군 황룡면 필암리	514-2	전	901.9		901.9
179	전라남도 장성군 황룡면 필암리	514-3	전	1,694.7		1,694.7
180	전라남도 장성군 황룡면 필암리	514-4	계	110.7		110.7
181	전라남도 장성군 황룡면 필암리	515	답	42.7		42.7
182	전라남도 장성군 황룡면 필암리	516-1	대	467.9		467.9
183	전라남도 장성군 황룡면 필암리	516-2	대	585.4		585.4
184	전라남도 장성군 황룡면 필암리	516-3	답	1,143.0		1,143.0
185	전라남도 장성군 황룡면 필암리	516-4	전	373.9		373.9
186	전라남도 장성군 황룡면 필암리	516-6	대	347.8		347.8
187	전라남도 장성군 황룡면 필암리	516-7	대	16.6		16.6
188	전라남도 장성군 황룡면 필암리	516-8	대	63.8		63.8
189	전라남도 장성군 황룡면 필암리	516-9	대	459.0		459.0
190	전라남도 장성군 황룡면 필암리	516-10	대	236.7		236.7
191	전라남도 장성군 황룡면 필암리	516-11	대	660.3		660.3
192	전라남도 장성군 황룡면 필암리	516-12	대	43.7		43.7
193	전라남도 장성군 황룡면 필암리	517	답	347.4		347.4
194	전라남도 장성군 황룡면 필암리	517-1	답	157.3		157.3
195	전라남도 장성군 황룡면 필암리	517-2	대	546.3		546.3
196	전라남도 장성군 황룡면 필암리	518-1	답	2,652.0		2,652.0
197	전라남도 장성군 황룡면 필암리	518-2	구	130.3		130.3
198	전라남도 장성군 황룡면 필암리	518-3	구	831.1		831.1
199	전라남도 장성군 황룡면 필암리	518-4	구	403.3		403.3
200	전라남도 장성군 황룡면 필암리	521	전	80.8		80.8
201	전라남도 장성군 황룡면 필암리	522-1	답	58.8		58.8
202	전라남도 장성군 황룡면 필암리	522-2	대	304.1		304.1
203	전라남도 장성군 황룡면 필암리	523	전	64.0		64.0
204	전라남도 장성군 황룡면 필암리	524	전	42.5		42.5
205	전라남도 장성군 황룡면 필암리	526-1	전	2.5		2.5
206	전라남도 장성군 황룡면 필암리	537-1	답	1,841.4		1,841.4
207	전라남도 장성군 황룡면 필암리	537-2	답	2,439.1		2,439.1
208	전라남도 장성군 황룡면 필암리	537-3	대	657.3		657.3
209	전라남도 장성군 황룡면 필암리	537-4	대	637.4		637.4
210	전라남도 장성군 황룡면 필암리	537-5	구	310.7		310.7
211	전라남도 장성군 황룡면 필암리	537-6	구	502.2		502.2
212	전라남도 장성군 황룡면 필암리	537-7	도	1,851.6		1,792.2
213	전라남도 장성군 황룡면 필암리	537-8	도	255.2		255.2
214	전라남도 장성군 황룡면 필암리	537-9	답	381.1		381.1
215	전라남도 장성군 황룡면 필암리	537-10	답	1,841.9		1,841.9
216	전라남도 장성군 황룡면 필암리	537-11	답	3,012.5		3,012.5
217	전라남도 장성군 황룡면 필암리	537-12	도	122.5		122.5
218	전라남도 장성군 황룡면 필암리	537-13	도	96.9		96.9
219	전라남도 장성군 황룡면 필암리	537-14	도	30.2		30.2
220	전라남도 장성군 황룡면 필암리	538-1	답	1,774.4		1,774.4
221	전라남도 장성군 황룡면 필암리	538-2	답	2,088.6		2,088.6
222	전라남도 장성군 황룡면 필암리	538-3	답	2,258.2		2,258.2
223	전라남도 장성군 황룡면 필암리	538-4	구	841.3		841.3
224	전라남도 장성군 황룡면 필암리	538-5	도	1,150.7		1,150.7
225	전라남도 장성군 황룡면 필암리	538-6	구	108.0		108.0
226	전라남도 장성군 황룡면 필암리	538-7	답	235.9		235.9
227	전라남도 장성군 황룡면 필암리	539-1	답	1,366.5		1,366.5
228	전라남도 장성군 황룡면 필암리	539-2	답	1,860.8		1,860.8

연번	소재지	지번	지목	전체면적(㎡)	지정면적(㎡)	
					세계유산구역	세계유산완충구역
229	전라남도 장성군 황룡면 필암리	539-3	답	3,316.8		3,316.8
230	전라남도 장성군 황룡면 필암리	539-4	답	3,070.9		3,070.9
231	전라남도 장성군 황룡면 필암리	539-5	답	2,800.2		2,800.2
232	전라남도 장성군 황룡면 필암리	539-6	답	2,449.7		2,449.7
233	전라남도 장성군 황룡면 필암리	539-7	도	488.9	205.8	283.1
234	전라남도 장성군 황룡면 필암리	539-8	구	409.4		409.4
235	전라남도 장성군 황룡면 필암리	539-9	구	19.5		19.5
236	전라남도 장성군 황룡면 필암리	539-10	도	623.6		623.6
237	전라남도 장성군 황룡면 필암리	539-11	구	357.5		357.5
238	전라남도 장성군 황룡면 필암리	539-12	구	711.3		711.3
239	전라남도 장성군 황룡면 필암리	539-13	답	126.5		126.5
240	전라남도 장성군 황룡면 필암리	539-14	도	998.7		998.7
241	전라남도 장성군 황룡면 필암리	541-1	답	2,102.2		2,102.2
242	전라남도 장성군 황룡면 필암리	541-2	답	947.0		947.0
243	전라남도 장성군 황룡면 필암리	541-3	답	1,922.0		1,922.0
244	전라남도 장성군 황룡면 필암리	541-4	답	2,907.3		2,907.3
245	전라남도 장성군 황룡면 필암리	541-5	답	3,230.4		3,230.4
246	전라남도 장성군 황룡면 필암리	541-6	답	2,468.8		2,468.8
247	전라남도 장성군 황룡면 필암리	541-7	답	978.8		978.8
248	전라남도 장성군 황룡면 필암리	541-8	답	322.3		322.3
249	전라남도 장성군 황룡면 필암리	541-9	도	956.7		8.6
250	전라남도 장성군 황룡면 필암리	541-11	답	282.6		282.6
251	전라남도 장성군 황룡면 필암리	541-12	답	31.6		31.6
252	전라남도 장성군 황룡면 필암리	541-13	답	62.6		62.6
253	전라남도 장성군 황룡면 필암리	541-14	답	88.5		88.5
254	전라남도 장성군 황룡면 필암리	541-15	답	81.8		81.8
255	전라남도 장성군 황룡면 필암리	541-16	답	76.3		76.3
256	전라남도 장성군 황룡면 필암리	541-17	답	43.0		43.0
257	전라남도 장성군 황룡면 필암리	541-18	답	43.0		43.0
258	전라남도 장성군 황룡면 필암리	541-19	도	10.5		10.5
259	전라남도 장성군 황룡면 필암리	541-20	도	27.6		27.6
260	전라남도 장성군 황룡면 필암리	541-21	도	1.8		1.8
261	전라남도 장성군 황룡면 필암리	541-22	도	109.7		109.7
262	전라남도 장성군 황룡면 필암리	541-23	도	126.1		126.1
263	전라남도 장성군 황룡면 필암리	541-24	도	102.4		102.4
264	전라남도 장성군 황룡면 필암리	552-1	답	207.7		207.7
265	전라남도 장성군 황룡면 필암리	554	답	566.5		566.5
266	전라남도 장성군 황룡면 필암리	555	진	166.3		166.3
267	전라남도 장성군 황룡면 필암리	556	진	91.8		91.8
268	전라남도 장성군 황룡면 필암리	557-1	진	729.4		729.4
269	전라남도 장성군 황룡면 필암리	557-2	도	34.5		34.5
270	전라남도 장성군 황룡면 필암리	558	대	398.7		398.7
271	전라남도 장성군 황룡면 필암리	559-1	진	55.4		55.4
272	전라남도 장성군 황룡면 필암리	559-2	도	26.2		26.2
273	전라남도 장성군 황룡면 필암리	560-2	도	66.6		66.6
274	전라남도 장성군 황룡면 필암리	561-1	답	3,003.7		3,003.7
275	전라남도 장성군 황룡면 필암리	561-2	도	12.0		12.0
276	전라남도 장성군 황룡면 필암리	566-1	진	363.0		363.0
277	전라남도 장성군 황룡면 필암리	566-2	도	33.4		33.4
278	전라남도 장성군 황룡면 필암리	567-1	답	1,097.4		1,097.4
279	전라남도 장성군 황룡면 필암리	567-2	도	40.9		40.9
280	전라남도 장성군 황룡면 필암리	567-3	도	43.4		43.4
281	전라남도 장성군 황룡면 필암리	567-4	도	26.4		26.4
282	전라남도 장성군 황룡면 필암리	567-5	도	14.7		14.7
283	전라남도 장성군 황룡면 필암리	567-6	답	216.8		216.8
284	전라남도 장성군 황룡면 필암리	567-7	도	123.6		123.6
285	전라남도 장성군 황룡면 필암리	567-8	창	182.0		182.0
286	전라남도 장성군 황룡면 필암리	568-1	창	1,433.2		1,433.2
287	전라남도 장성군 황룡면 필암리	568-2	진	60.7		60.7
288	전라남도 장성군 황룡면 필암리	569	답	1,013.9		1,013.9
289	전라남도 장성군 황룡면 필암리	570	대	542.5		542.5
290	전라남도 장성군 황룡면 필암리	571	대	386.2		386.2
291	전라남도 장성군 황룡면 필암리	572	답	147.8		147.8
292	전라남도 장성군 황룡면 필암리	573	대	490.1		490.1
293	전라남도 장성군 황룡면 필암리	574	답	912.2		912.2
294	전라남도 장성군 황룡면 필암리	574-4	대	594.7		594.7

연번	소재지	지번	지목	전체면적(㎡)	지정면적(㎡)	
					세계유산구역	세계유산완충구역
295	전라남도 장성군 황룡면 필암리	575	체	1,286.7		1,286.7
296	전라남도 장성군 황룡면 필암리	578	장	1,395.6		1,395.6
297	전라남도 장성군 황룡면 필암리	579	대	372.8		372.8
298	전라남도 장성군 황룡면 필암리	579-1	대	313.9		313.9
299	전라남도 장성군 황룡면 필암리	580	대	427.4		427.4
300	전라남도 장성군 황룡면 필암리	581	대	417.9		417.9
301	전라남도 장성군 황룡면 필암리	582	대	453.0		453.0
302	전라남도 장성군 황룡면 필암리	583	대	385.0		385.0
303	전라남도 장성군 황룡면 필암리	584-1	대	394.6		394.6
304	전라남도 장성군 황룡면 필암리	585-1	대	745.8		745.8
305	전라남도 장성군 황룡면 필암리	585-2	도	3.4		3.4
306	전라남도 장성군 황룡면 필암리	586-1	대	561.6		561.6
307	전라남도 장성군 황룡면 필암리	586-2	도	101.0		101.0
308	전라남도 장성군 황룡면 필암리	586-3	대	523.0		523.0
309	전라남도 장성군 황룡면 필암리	586-4	대	377.4		377.4
310	전라남도 장성군 황룡면 필암리	586-5	대	119.7		119.7
311	전라남도 장성군 황룡면 필암리	590	대	568.6		568.6
312	전라남도 장성군 황룡면 필암리	591	대	339.7		339.7
313	전라남도 장성군 황룡면 필암리	592	대	364.9		364.9
314	전라남도 장성군 황룡면 필암리	593	대	277.2		277.2
315	전라남도 장성군 황룡면 필암리	594-1	대	109.6		109.6
316	전라남도 장성군 황룡면 필암리	594-2	대	386.9		386.9
317	전라남도 장성군 황룡면 필암리	594-3	전	124.0		124.0
318	전라남도 장성군 황룡면 필암리	594-4	전	205.5		205.5
319	전라남도 장성군 황룡면 필암리	594-5	대	212.9		212.9
320	전라남도 장성군 황룡면 필암리	595	대	756.4		756.4
321	전라남도 장성군 황룡면 필암리	596-1	대	700.1		700.1
322	전라남도 장성군 황룡면 필암리	596-2	대	599.9		599.9
323	전라남도 장성군 황룡면 필암리	597	대	358.1		358.1
324	전라남도 장성군 황룡면 필암리	598	전	68.6		68.6
325	전라남도 장성군 황룡면 필암리	599	전	225.3		225.3
326	전라남도 장성군 황룡면 필암리	600	전	135.7		135.7
327	전라남도 장성군 황룡면 필암리	601-1	전	105.0		105.0
328	전라남도 장성군 황룡면 필암리	601-2	천	40.1		40.1
329	전라남도 장성군 황룡면 필암리	602-1	전	43.8		43.8
330	전라남도 장성군 황룡면 필암리	602-2	천	154.1		154.1
331	전라남도 장성군 황룡면 필암리	602-3	천	52.3		52.3
332	전라남도 장성군 황룡면 필암리	603-1	전	469.9		469.9
333	전라남도 장성군 황룡면 필암리	603-2	천	130.5		130.5
334	전라남도 장성군 황룡면 필암리	604	대	298.5		298.5
335	전라남도 장성군 황룡면 필암리	605	전	1,007.9		1,007.9
336	전라남도 장성군 황룡면 필암리	606	대	381.9		381.9
337	전라남도 장성군 황룡면 필암리	607	대	355.1		355.1
338	전라남도 장성군 황룡면 필암리	608	전	434.0		434.0
339	전라남도 장성군 황룡면 필암리	609	잡	146.7		146.7
340	전라남도 장성군 황룡면 필암리	610-1	전	143.0		143.0
341	전라남도 장성군 황룡면 필암리	610-2	도	2.4		2.4
342	전라남도 장성군 황룡면 필암리	611-1	대	26.8		26.8
343	전라남도 장성군 황룡면 필암리	611-2	도	35.9		35.9
344	전라남도 장성군 황룡면 필암리	612-1	대	657.1		657.1
345	전라남도 장성군 황룡면 필암리	612-2	잡	594.8		594.8
346	전라남도 장성군 황룡면 필암리	612-3	도	99.8		99.8
347	전라남도 장성군 황룡면 필암리	612-4	대	335.8		335.8
348	전라남도 장성군 황룡면 필암리	612-6	천	512.9		512.9
349	전라남도 장성군 황룡면 필암리	612-7	천	18.7		18.7
350	전라남도 장성군 황룡면 필암리	612-8	천	170.8		170.8
351	전라남도 장성군 황룡면 필암리	612-9	천	360.4		360.4
352	전라남도 장성군 황룡면 필암리	612-10	도	68.4		68.4
353	전라남도 장성군 황룡면 필암리	612-11	도	20.7		20.7
354	전라남도 장성군 황룡면 필암리	612-14	전	139.1		139.1
355	전라남도 장성군 황룡면 필암리	612-15	전	58.9		58.9
356	전라남도 장성군 황룡면 필암리	612-16	도	160.9		160.9
357	전라남도 장성군 황룡면 필암리	612-17	천	1,218.1		1,218.1
358	전라남도 장성군 황룡면 필암리	612-18	천	375.9		375.9
359	전라남도 장성군 황룡면 필암리	612-19	천	94.3		94.3
360	전라남도 장성군 황룡면 필암리	613	전	346.3		346.3

연번	소재지	지번	지목	전체면적(㎡)	지정면적(㎡)	
					세계유산구역	세계유산완충구역
361	전라남도 장성군 황룡면 필암리	613-1	전	330.9		330.9
362	전라남도 장성군 황룡면 필암리	614	전	413.4		413.4
363	전라남도 장성군 황룡면 필암리	615-1	천	158.8		158.8
364	전라남도 장성군 황룡면 필암리	616-1	전	156.1		156.1
365	전라남도 장성군 황룡면 필암리	638-1	천	25.3		25.3
366	전라남도 장성군 황룡면 필암리	638-2	도	144.3		36.0
367	전라남도 장성군 황룡면 필암리	771-124	천	32,425.8		25,317.5
368	전라남도 장성군 황룡면 필암리	780	도	31.3		31.3
369	전라남도 장성군 황룡면 필암리	780-2	도	21.3		21.3
370	전라남도 장성군 황룡면 필암리	780-3	도	56.3		56.3
371	전라남도 장성군 황룡면 필암리	786	도	420.4		420.4
372	전라남도 장성군 황룡면 필암리	787	도	1,282.7	321.7	961.0
373	전라남도 장성군 황룡면 필암리	790-1	구	1,502.2		199.8
374	전라남도 장성군 황룡면 필암리	790-3	구	571.1		571.1
375	전라남도 장성군 황룡면 필암리	790-5	전	59.0		59.0
376	전라남도 장성군 황룡면 필암리	790-6	전	47.1		47.1
377	전라남도 장성군 황룡면 필암리	790-7	전	128.4		128.4
378	전라남도 장성군 황룡면 필암리	790-8	답	313.3		313.3
379	전라남도 장성군 황룡면 필암리	790-10	답	70.2		70.2
380	전라남도 장성군 황룡면 필암리	790-13	도	34.7		34.7
381	전라남도 장성군 황룡면 필암리	790-17	답	55.6		55.6
382	전라남도 장성군 황룡면 필암리	790-19	구	263.8		263.8
383	전라남도 장성군 황룡면 필암리	790-20	구	1,922.6		1,922.6
384	전라남도 장성군 황룡면 필암리	790-21	구	883.2		883.2
385	전라남도 장성군 황룡면 필암리	790-22	구	278.7		278.7
386	전라남도 장성군 황룡면 필암리	790-23	구	280.8		280.8
387	전라남도 장성군 황룡면 필암리	792	도	3,022.7		3,022.7
388	전라남도 장성군 황룡면 필암리	795-1	천	80,039.3		22,030.3
389	전라남도 장성군 황룡면 필암리	795-2	체	1,529.5		1,529.5
390	전라남도 장성군 황룡면 필암리	795-14	계	4,095.8		1,077.5
391	전라남도 장성군 황룡면 필암리	797-5	도	175.2		33.3
392	전라남도 장성군 황룡면 필암리	800-1	도	110.7		110.7
393	전라남도 장성군 황룡면 필암리	801	도	218.9		90.4
394	전라남도 장성군 황룡면 필암리	802-4	도	1,490.1		163.6
395	전라남도 장성군 황룡면 필암리	802-5	도	674.2		561.5
396	전라남도 장성군 황룡면 필암리	산1	임	3,019.9		3,019.9
397	전라남도 장성군 황룡면 필암리	산2	임	474.4		474.4
398	전라남도 장성군 황룡면 필암리	산3	임	445.8		445.8
399	전라남도 장성군 황룡면 필암리	산4	임	77.3		77.3
400	전라남도 장성군 황룡면 필암리	산5-1	임	15,020.0		14,768.5
401	전라남도 장성군 황룡면 필암리	산6	임	883.8		883.8
402	전라남도 장성군 황룡면 필암리	산8	임	6,792.1		6,792.1
403	전라남도 장성군 황룡면 필암리	산9	임	11,768.4		11,716.4
404	전라남도 장성군 황룡면 필암리	산10	임	170.1		170.1
405	전라남도 장성군 황룡면 필암리	산11	임	17,320.5		2,385.9
406	전라남도 장성군 황룡면 필암리	산11-1	구	1,473.6		1,453.4
407	전라남도 장성군 황룡면 필암리	산71	임	39,829.7		26,982.1
408	전라남도 장성군 황룡면 필암리	산71-1	임	1,401.6		1,401.6
409	전라남도 장성군 황룡면 필암리	산71-2	임	1,915.1		1,915.1
410	전라남도 장성군 황룡면 필암리	산72	임	13,826.7		13,826.7
411	전라남도 장성군 황룡면 필암리	산73	임	7,094.7		7,094.7
412	전라남도 장성군 황룡면 필암리	산74	임	297.8	22.8	275.0
413	전라남도 장성군 황룡면 필암리	산75	임	1,212.2	1,199.6	12.6
414	전라남도 장성군 황룡면 필암리	산76	임	7,012.2		7,012.2
415	전라남도 장성군 황룡면 필암리	산77	임	24,839.0		24,839.0
416	전라남도 장성군 황룡면 필암리	산78	임	1,722.5		1,722.5
417	전라남도 장성군 황룡면 필암리	산79	임	451.9		451.9
418	전라남도 장성군 황룡면 필암리	산80	임	3,857.9		3,801.0
419	전라남도 장성군 황룡면 필암리	산80-1	임	2,070.6		1,896.0
420	전라남도 장성군 황룡면 필암리	산81	임	10,214.5		10,214.5
421	전라남도 장성군 황룡면 필암리	산81-1	구	24.8		24.8
422	전라남도 장성군 황룡면 필암리	산82	임	642.2		642.2
423	전라남도 장성군 황룡면 필암리	산83	임	4,139.1		4,139.1
424	전라남도 장성군 황룡면 필암리	산84	임	349.1		349.1
425	전라남도 장성군 황룡면 필암리	산86	임	168.7		168.7
426	전라남도 장성군 황룡면 필암리	산87	임	14,880.8		14,880.8

연번	소재지	지번	지목	전체면적(㎡)	지정면적(㎡)	
					세계유산구역	세계유산완충구역
427	전라남도 장성군 황룡면 필암리	산88	임	2,243.8		2,243.8
428	전라남도 장성군 황룡면 필암리	산89	임	314.6		314.6
429	전라남도 장성군 황룡면 필암리	산90	임	216.6		216.6
430	전라남도 장성군 황룡면 필암리	산91	임	641.5		641.5
431	전라남도 장성군 서삼면 용흥리	산131	임	24,665.8		463.3
432	전라남도 장성군 서삼면 용흥리	산132	임	12,874.2		865.5
433	전라남도 장성군 서삼면 용흥리	산134	임	5,312.0		32.7
434	전라남도 장성군 서삼면 용흥리	산135	임	16,168.3		895.8
435	전라남도 장성군 서삼면 용흥리	산136	임	23,218.2		632.6
436	전라남도 장성군 서삼면 용흥리	산137	임	27,178.6		1,982.0
437	전라남도 장성군 서삼면 용흥리	산138-1	임	10,504.5		141.0
438	전라남도 장성군 서삼면 용흥리	산139	임	20,634.2		133.0

6) 도동서원

연번	소재지	지번	지목	전체면적(㎡)	지정면적(㎡)	
					세계유산구역	세계유산완충구역
1	경상북도 고령군 개진면 오사리	948-2	도	4,824.2		1,208.7
2	경상북도 고령군 개진면 오사리	329	전	1,299.4		1,299.4
3	경상북도 고령군 개진면 오사리	330	전	815.9		815.9
4	경상북도 고령군 개진면 오사리	325	전	1,750.5		1,750.5
5	경상북도 고령군 개진면 오사리	313	전	2,302.3		2,302.3
6	경상북도 고령군 개진면 오사리	312	전	2,274.2		2,274.2
7	경상북도 고령군 개진면 오사리	321	전	1,059.4		1,059.4
8	경상북도 고령군 개진면 오사리	315	전	1,855.4		1,855.4
9	경상북도 고령군 개진면 오사리	320	전	1,921.9		1,921.9
10	경상북도 고령군 개진면 오사리	323	전	1,028.0		1,028.0
11	경상북도 고령군 개진면 오사리	319	전	1,653.8		1,653.8
12	경상북도 고령군 개진면 오사리	317	전	1,110.4		1,110.4
13	경상북도 고령군 개진면 오사리	318-2	전	411.6		411.6
14	경상북도 고령군 개진면 오사리	326	전	1,188.4		1,188.4
15	경상북도 고령군 개진면 오사리	311	전	922.5		922.5
16	경상북도 고령군 개진면 오사리	324	전	2,383.5		2,383.5
17	경상북도 고령군 개진면 오사리	316	전	2,641.2		2,079.3
18	경상북도 고령군 개진면 오사리	322	전	783.6		783.6
19	경상북도 고령군 개진면 오사리	314	전	2,785.9		2,785.9
20	경상북도 고령군 개진면 오사리	318-1	전	2,353.3		2,353.3
21	경상북도 고령군 개진면 구곡리	480-1	전	3,662.6		1,424.1
22	경상북도 고령군 개진면 구곡리	480-4	전	4,804.4		3,516.1
23	경상북도 고령군 개진면 구곡리	477	임	25,686.4		12,325.8
24	경상북도 고령군 개진면 구곡리	479	전	859.4		359.4
25	경상북도 고령군 개진면 구곡리	480-3	전	689.8		598.4
26	경상북도 고령군 개진면 구곡리	480-5	대	73.5		73.5
27	경상북도 고령군 개진면 구곡리	480-6	대	183.5		183.5
28	경상북도 고령군 개진면 구곡리	480-9	전	175.7		175.7
29	경상북도 고령군 개진면 구곡리	480-10	대	45.1		45.1
30	경상북도 고령군 개진면 구곡리	480-7	대	210.7		210.7
31	경상북도 고령군 개진면 구곡리	427-1	답	5,075.9		273.5
32	경상북도 고령군 개진면 구곡리	424-4	전	1,414.1		994.4
33	경상북도 고령군 개진면 구곡리	423-16	전	347.4		123.3
34	경상북도 고령군 개진면 구곡리	478	전	921.6		921.6
35	경상북도 고령군 개진면 구곡리	480-8	대	250.7		250.7
36	경상북도 고령군 개진면 구곡리	425	전	3,133.5		1,060.8
37	경상북도 고령군 개진면 구곡리	424-5	전	124.5		124.5
38	경상북도 고령군 개진면 구곡리	425-1	전	176.0		176.0
39	경상북도 고령군 개진면 구곡리	424-6	전	24.3		24.3
40	경상북도 고령군 개진면 구곡리	423-18	전	9.1		9.1
41	경상북도 고령군 개진면 구곡리	423-25	전	57.9		57.9
42	경상북도 고령군 개진면 구곡리	423-17	전	2,955.0		420.1
43	경상북도 고령군 개진면 구곡리	423-24	전	1,829.5		160.1
44	경상북도 고령군 개진면 구곡리	990-27	천	213,385.1		29,863.1
45	경상북도 고령군 개진면 구곡리	1008-12	구	607.3		77.0
46	경상북도 고령군 개진면 오사리	958	천	210,354.8		54,692.7
47	대구광역시 달성군 구지면 도동리	110-1	묘	4.5		4.5
48	대구광역시 달성군 구지면 도동리	74	대	409.2		409.2
49	대구광역시 달성군 구지면 도동리	72	임	234.1		234.1

연번	소재지	지번	지목	전체면적(㎡)	지정면적(㎡)	
					세계유산구역	세계유산완충구역
50	대구광역시 달성군 구지면 도동리	52	전	247.4		247.4
51	대구광역시 달성군 구지면 도동리	42-1	도	52.6	52.6	
52	대구광역시 달성군 구지면 도동리	41-1	도	73.6	73.6	
53	대구광역시 달성군 구지면 도동리	36-1	도	60.5	60.5	
54	대구광역시 달성군 구지면 도동리	산53	구	36.2		36.2
55	대구광역시 달성군 구지면 도동리	산54	구	186.3		186.3
56	대구광역시 달성군 구지면 도동리	19-1	도	56.2		56.2
57	대구광역시 달성군 구지면 도동리	산59	구	274.5		274.5
58	대구광역시 달성군 구지면 도동리	17	임	157.3		157.3
59	대구광역시 달성군 구지면 도동리	7-2	답	44.9		44.9
60	대구광역시 달성군 구지면 도동리	22-3	전	23.7		23.7
61	대구광역시 달성군 구지면 도동리	44-1	도	26.4	26.4	
62	대구광역시 달성군 구지면 도동리	43-4	도	66.1		66.1
63	대구광역시 달성군 구지면 도동리	45	도	64.6	7.5	57.1
64	대구광역시 달성군 구지면 도동리	69-1	도	167.4		167.4
65	대구광역시 달성군 구지면 도동리	34-2	도	23.4	23.4	
66	대구광역시 달성군 구지면 도동리	36-2	도	42.9	42.9	
67	대구광역시 달성군 구지면 도동리	산1-7	도	321.5		321.5
68	대구광역시 달성군 구지면 도동리	산1-9	임	53.0		53.0
69	대구광역시 달성군 구지면 도동리	582	천	610,532.7	1,897.3	109,503.8
70	대구광역시 달성군 구지면 도동리	108-2	도	8.6		8.6
71	대구광역시 달성군 구지면 도동리	24-2	천	11.5		11.5
72	대구광역시 달성군 구지면 도동리	77-3	대	2.5		2.5
73	대구광역시 달성군 구지면 도동리	3-1	천	257.8		257.8
74	대구광역시 달성군 구지면 도동리	80-2	대	4.0		4.0
75	대구광역시 달성군 구지면 도동리	85	임	21.7		21.7
76	대구광역시 달성군 구지면 도동리	95-2	대	11.4		11.4
77	대구광역시 달성군 구지면 도동리	75-1	대	223.7		223.7
78	대구광역시 달성군 구지면 도동리	589	구	3,558.0		3,558.0
79	대구광역시 달성군 구지면 도동리	110	도	778.3		778.3
80	대구광역시 달성군 구지면 도동리	588	도	4,562.6		4,562.6
81	대구광역시 달성군 구지면 도동리	108-1	도	292.8		292.8
82	대구광역시 달성군 구지면 도동리	109	천	33.3		33.3
83	대구광역시 달성군 구지면 도동리	110-2	묘	7.1		7.1
84	대구광역시 달성군 구지면 도동리	111-1	묘	269.5		269.5
85	대구광역시 달성군 구지면 도동리	113	묘	1,088.2		1,088.2
86	대구광역시 달성군 구지면 도동리	107	묘	517.9		517.9
87	대구광역시 달성군 구지면 도동리	107-1	묘	292.7		292.7
88	대구광역시 달성군 구지면 도동리	77-1	대	9.3		9.3
89	대구광역시 달성군 구지면 도동리	77-2	대	175.4		175.4
90	대구광역시 달성군 구지면 도동리	115	전	1,241.9		1,241.9
91	대구광역시 달성군 구지면 도동리	105	전	1,130.0		1,130.0
92	대구광역시 달성군 구지면 도동리	산3	임	19,644.3		18,802.0
93	대구광역시 달성군 구지면 도동리	산4	임	891.9		891.9
94	대구광역시 달성군 구지면 도동리	76	묘	966.3		966.3
95	대구광역시 달성군 구지면 도동리	산5	임	869.8		869.8
96	대구광역시 달성군 구지면 도동리	78	대	801.5		801.5
97	대구광역시 달성군 구지면 도동리	79	전	1,124.5		1,124.5
98	대구광역시 달성군 구지면 도동리	116	대	398.6		398.6
99	대구광역시 달성군 구지면 도동리	73-2	대	274.3		274.3
100	대구광역시 달성군 구지면 도동리	81	대	1,022.9		1,022.9
101	대구광역시 달성군 구지면 도동리	584	도	2,677.0		2,677.0
102	대구광역시 달성군 구지면 도동리	114	전	755.5		755.5
103	대구광역시 달성군 구지면 도동리	81-1	대	117.6		117.6
104	대구광역시 달성군 구지면 도동리	산6	임	2,028.4		1,369.2
105	대구광역시 달성군 구지면 도동리	82	임	101.6		101.6
106	대구광역시 달성군 구지면 도동리	82-1	임	100.9		100.9
107	대구광역시 달성군 구지면 도동리	71-3	대	61.1		61.1
108	대구광역시 달성군 구지면 도동리	71-1	도	109.1		109.1
109	대구광역시 달성군 구지면 도동리	산3-1	임	828.0		828.0
110	대구광역시 달성군 구지면 도동리	71-2	대	82.1		82.1
111	대구광역시 달성군 구지면 도동리	53	전	297.1		297.1
112	대구광역시 달성군 구지면 도동리	69	대	4,140.1		4,140.1
113	대구광역시 달성군 구지면 도동리	54-3	도	92.7		92.7
114	대구광역시 달성군 구지면 도동리	90	대	219.5		219.5
115	대구광역시 달성군 구지면 도동리	51	전	275.9		275.9



연번	소재지	지번	지목	전체면적(㎡)	지정면적(㎡)	
					세계유산구역	세계유산완충구역
116	대구광역시 달성군 구지면 도동리	94	대	226.6		226.6
117	대구광역시 달성군 구지면 도동리	50	전	230.6		230.6
118	대구광역시 달성군 구지면 도동리	49	전	623.3		623.3
119	대구광역시 달성군 구지면 도동리	585	도	1,317.7	649.3	668.4
120	대구광역시 달성군 구지면 도동리	54-4	도	384.0		384.0
121	대구광역시 달성군 구지면 도동리	96	대	941.0		941.0
122	대구광역시 달성군 구지면 도동리	89	입	88.1		88.1
123	대구광역시 달성군 구지면 도동리	47	전	231.1		231.1
124	대구광역시 달성군 구지면 도동리	48	전	144.3		144.3
125	대구광역시 달성군 구지면 도동리	64	묘	10,376.1		10,376.1
126	대구광역시 달성군 구지면 도동리	70-1	대	289.0		289.0
127	대구광역시 달성군 구지면 도동리	68	전	1,031.3		1,031.3
128	대구광역시 달성군 구지면 도동리	31	전	710.5		710.5
129	대구광역시 달성군 구지면 도동리	98	답	4,028.8		4,028.8
130	대구광역시 달성군 구지면 도동리	70	대	390.7		390.7
131	대구광역시 달성군 구지면 도동리	46-1	도	170.9	165.2	5.7
132	대구광역시 달성군 구지면 도동리	32	전	973.5		973.5
133	대구광역시 달성군 구지면 도동리	102	전	1,520.4		650.4
134	대구광역시 달성군 구지면 도동리	45-1	도	153.9	153.9	
135	대구광역시 달성군 구지면 도동리	46-2	전	96.5	96.5	
136	대구광역시 달성군 구지면 도동리	38	전	137.7		137.7
137	대구광역시 달성군 구지면 도동리	43	전	159.7	159.7	
138	대구광역시 달성군 구지면 도동리	45-2	전	270.8	270.8	
139	대구광역시 달성군 구지면 도동리	42	전	75.4	75.4	
140	대구광역시 달성군 구지면 도동리	산2	입	339.9		339.9
141	대구광역시 달성군 구지면 도동리	40	전	114.8	114.8	
142	대구광역시 달성군 구지면 도동리	43-1	도	184.1	184.1	
143	대구광역시 달성군 구지면 도동리	39	전	273.0	273.0	
144	대구광역시 달성군 구지면 도동리	67	대	359.6		359.6
145	대구광역시 달성군 구지면 도동리	99	답	915.4		915.4
146	대구광역시 달성군 구지면 도동리	43-2	전	245.3	245.3	
147	대구광역시 달성군 구지면 도동리	33	답	153.6		153.6
148	대구광역시 달성군 구지면 도동리	42-2	전	36.3	36.3	
149	대구광역시 달성군 구지면 도동리	101	답	1,037.0		1,037.0
150	대구광역시 달성군 구지면 도동리	40-1	도	61.0	61.0	
151	대구광역시 달성군 구지면 도동리	36	전	743.9		743.9
152	대구광역시 달성군 구지면 도동리	41-2	전	62.1	62.1	
153	대구광역시 달성군 구지면 도동리	35	대	8,892.8	8,892.8	
154	대구광역시 달성군 구지면 도동리	39-1	도	103.8	103.8	
155	대구광역시 달성군 구지면 도동리	27	전	888.5		888.5
156	대구광역시 달성군 구지면 도동리	40-2	전	36.1	36.1	
157	대구광역시 달성군 구지면 도동리	65	대	1,334.7		1,334.7
158	대구광역시 달성군 구지면 도동리	61	전	901.1		901.1
159	대구광역시 달성군 구지면 도동리	60	입	363.8		363.8
160	대구광역시 달성군 구지면 도동리	34-1	도	19.4	19.4	
161	대구광역시 달성군 구지면 도동리	100	묘	686.8		686.8
162	대구광역시 달성군 구지면 도동리	34	답	416.0	416.0	
163	대구광역시 달성군 구지면 도동리	62	입	750.9		750.9
164	대구광역시 달성군 구지면 도동리	25-1	답	44.5		44.5
165	대구광역시 달성군 구지면 도동리	25	답	59.3		59.3
166	대구광역시 달성군 구지면 도동리	63-1	입	332.8		332.8
167	대구광역시 달성군 구지면 도동리	583	구	8,231.5		6,821.1
168	대구광역시 달성군 구지면 도동리	63-2	전	430.6		430.6
169	대구광역시 달성군 구지면 도동리	산60	구	310.4		310.4
170	대구광역시 달성군 구지면 도동리	13	천	325.2		325.2
171	대구광역시 달성군 구지면 도동리	586	도	143.0		143.0
172	대구광역시 달성군 구지면 도동리	22-1	도	870.5		870.5
173	대구광역시 달성군 구지면 도동리	산55	구	168.3		168.3
174	대구광역시 달성군 구지면 도동리	22	전	101.6		101.6
175	대구광역시 달성군 구지면 도동리	12	답	1,012.2		1,012.2
176	대구광역시 달성군 구지면 도동리	21	답	81.9		81.9
177	대구광역시 달성군 구지면 도동리	20	전	326.7		326.7
178	대구광역시 달성군 구지면 도동리	21-1	도	27.9		27.9
179	대구광역시 달성군 구지면 도동리	19	전	785.6		785.6
180	대구광역시 달성군 구지면 도동리	산56	구	284.5	284.5	
181	대구광역시 달성군 구지면 도동리	587	도	310.2		310.2

연번	소재지	지번	지목	전체면적(m <sup>2</sup> )	지정면적(m <sup>2</sup> )	
					세계유산구역	세계유산완충구역
182	대구광역시 달성군 구지면 도동리	22-2	전	70.1		70.1
183	대구광역시 달성군 구지면 도동리	11	전	121.3		121.3
184	대구광역시 달성군 구지면 도동리	15	전	73.3		73.3
185	대구광역시 달성군 구지면 도동리	10	천	303.1		303.1
186	대구광역시 달성군 구지면 도동리	16	임	590.9		590.9
187	대구광역시 달성군 구지면 도동리	17-1	도	666.7		666.7
188	대구광역시 달성군 구지면 도동리	18	전	444.8		444.8
189	대구광역시 달성군 구지면 도동리	16-1	도	116.3		116.3
190	대구광역시 달성군 구지면 도동리	9	천	321.9		321.9
191	대구광역시 달성군 구지면 도동리	산57	구	104.6		104.6
192	대구광역시 달성군 구지면 도동리	23-1	도	34.8		34.8
193	대구광역시 달성군 구지면 도동리	14-1	도	32.9		32.9
194	대구광역시 달성군 구지면 도동리	7	답	186.5		186.5
195	대구광역시 달성군 구지면 도동리	6	답	332.0		332.0
196	대구광역시 달성군 구지면 도동리	5	답	888.0		888.0
197	대구광역시 달성군 구지면 도동리	4	전	1,554.8		1,554.8
198	대구광역시 달성군 구지면 도동리	2	전	2,034.2		2,034.2
199	대구광역시 달성군 구지면 도동리	9-1	도	19.4		19.4
200	대구광역시 달성군 구지면 도동리	24-1	도	575.4		575.4
201	대구광역시 달성군 구지면 도동리	35-1	도	394.7	394.7	
202	대구광역시 달성군 구지면 도동리	36-3	전	590.0	357.3	232.7
203	대구광역시 달성군 구지면 도동리	42-3	도	45.1	45.1	
204	대구광역시 달성군 구지면 도동리	41-3	도	51.5	51.5	
205	대구광역시 달성군 구지면 도동리	45-3	도	58.9	58.9	
206	대구광역시 달성군 구지면 도동리	46-3	도	163.2	77.4	85.8
207	대구광역시 달성군 구지면 도동리	46	도	151.5		151.5
208	대구광역시 달성군 구지면 도동리	43-3	도	128.7	128.7	
209	대구광역시 달성군 구지면 도동리	44-2	도	82.6	82.6	
210	대구광역시 달성군 구지면 도동리	44	도	24.9	7.7	17.2
211	대구광역시 달성군 구지면 도동리	73-1	도	26.9		26.9
212	대구광역시 달성군 구지면 도동리	54-7	도	343.7		343.7
213	대구광역시 달성군 구지면 도동리	86	대	204.2		204.2
214	대구광역시 달성군 구지면 도동리	40-3	도	35.1	35.1	
215	대구광역시 달성군 구지면 도동리	39-2	도	48.1	48.1	
216	대구광역시 달성군 구지면 도동리	33-1	도	467.4		467.4
217	대구광역시 달성군 구지면 도동리	38-1	도	286.9		286.9
218	대구광역시 달성군 구지면 도동리	41-4	전	7.4	7.4	
219	대구광역시 달성군 구지면 도동리	41	전	95.0	95.0	
220	대구광역시 달성군 구지면 도동리	8-1	도	117.3		117.3
221	대구광역시 달성군 구지면 도동리	6-1	도	154.7		154.7
222	대구광역시 달성군 구지면 도동리	7-1	도	311.9		311.9
223	대구광역시 달성군 구지면 도동리	54-5	도	64.4		64.4
224	대구광역시 달성군 구지면 도동리	34-4	도	325.8		325.8
225	대구광역시 달성군 구지면 도동리	34-3	도	37.8	37.8	
226	대구광역시 달성군 구지면 도동리	33-2	도	194.7	194.7	
227	대구광역시 달성군 구지면 도동리	산58	구	118.0		118.0
228	대구광역시 달성군 구지면 도동리	산1-5	도	20,669.0		6,776.3
229	대구광역시 달성군 구지면 도동리	8	답	477.8		477.8
230	대구광역시 달성군 구지면 도동리	8-2	답	17.3		17.3
231	대구광역시 달성군 구지면 도동리	17-2	임	224.7		224.7
232	대구광역시 달성군 구지면 도동리	17-3	임	111.8		111.8
233	대구광역시 달성군 구지면 도동리	산1-8	임	281.8		281.8
234	대구광역시 달성군 구지면 도동리	산1-1	임	797,259.2	7,086.8	217,940.9
235	대구광역시 달성군 구지면 도동리	산1-10	임	2,224.2		2,224.2
236	대구광역시 달성군 구지면 도동리	산1-6	임	669.6		669.6
237	대구광역시 달성군 구지면 도동리	산1-12	임	301.7		301.7
238	대구광역시 달성군 구지면 도동리	106	전	737.4		737.4
239	대구광역시 달성군 구지면 도동리	111	묘	2,683.4		2,683.4
240	대구광역시 달성군 구지면 도동리	112	묘	2,958.4		2,958.4
241	대구광역시 달성군 구지면 도동리	71	대	108.6		108.6
242	대구광역시 달성군 구지면 도동리	54	대	318.1		318.1
243	대구광역시 달성군 구지면 도동리	75	대	440.6		440.6
244	대구광역시 달성군 구지면 도동리	73	대	875.6		875.6
245	대구광역시 달성군 구지면 도동리	108	도	134.2		134.2
246	대구광역시 달성군 구지면 도동리	114-1	전	200.3		200.3
247	대구광역시 달성군 구지면 도동리	76-3	묘	120.6		120.6

연번	소재지	지번	지목	전체면적(㎡)	지정면적(㎡)	
					세계유산구역	세계유산완충구역
248	대구광역시 달성군 구지면 도동리	26-1	천	253.2		253.2
249	대구광역시 달성군 구지면 도동리	26	전	1,323.4		1,323.4
250	대구광역시 달성군 구지면 도동리	24	답	727.5		727.5
251	대구광역시 달성군 구지면 도동리	14-2	천	132.7		132.7
252	대구광역시 달성군 구지면 도동리	23-2	천	16.7		16.7
253	대구광역시 달성군 구지면 도동리	23	답	184.7		184.7
254	대구광역시 달성군 구지면 도동리	54-1	전	965.9		965.9
255	대구광역시 달성군 구지면 도동리	66-1	대	68.9		68.9
256	대구광역시 달성군 구지면 도동리	66	대	624.0		624.0
257	대구광역시 달성군 구지면 도동리	14	답	1,249.1		1,249.1
258	대구광역시 달성군 구지면 도동리	14-3	답	1,873.4		1,873.4
259	대구광역시 달성군 구지면 도동리	37-1	임	628.2		628.2
260	대구광역시 달성군 구지면 도동리	37	임	718.6		718.6
261	대구광역시 달성군 구지면 도동리	77	대	1,050.4		1,050.4
262	대구광역시 달성군 구지면 도동리	30	임	1,927.6		1,927.6
263	대구광역시 달성군 구지면 도동리	30-1	임	1,002.3		1,002.3
264	대구광역시 달성군 구지면 도동리	29	임	31.5		31.5
265	대구광역시 달성군 구지면 도동리	29-1	임	123.7		123.7
266	대구광역시 달성군 구지면 도동리	28	천	30.2		30.2
267	대구광역시 달성군 구지면 도동리	28-1	전	790.0		790.0
268	대구광역시 달성군 구지면 도동리	109-1	천	411.4		411.4
269	대구광역시 달성군 구지면 도동리	109-2	천	66.7		66.7
270	대구광역시 달성군 구지면 도동리	87	대	372.0		372.0
271	대구광역시 달성군 구지면 도동리	80-1	도	21.9		21.9
272	대구광역시 달성군 구지면 도동리	80	대	583.6		583.6
273	대구광역시 달성군 구지면 도동리	84	대	303.2		303.2
274	대구광역시 달성군 구지면 도동리	84-1	대	13.9		13.9
275	대구광역시 달성군 구지면 도동리	85-1	임	28.7		28.7
276	대구광역시 달성군 구지면 도동리	91	대	416.8		416.8
277	대구광역시 달성군 구지면 도동리	91-1	대	14.7		14.7
278	대구광역시 달성군 구지면 도동리	93	대	309.2		309.2
279	대구광역시 달성군 구지면 도동리	93-1	대	109.9		109.9
280	대구광역시 달성군 구지면 도동리	95-1	대	21.1		21.1
281	대구광역시 달성군 구지면 도동리	97-1	대	10.3		10.3
282	대구광역시 달성군 구지면 도동리	103	대	408.5		408.5
283	대구광역시 달성군 구지면 도동리	103-1	대	56.8		56.8
284	대구광역시 달성군 구지면 도동리	104-1	임	0.4		0.4
285	대구광역시 달성군 구지면 도동리	104	대	507.1		507.1
286	대구광역시 달성군 구지면 도동리	104-2	도	23.4		23.4
287	대구광역시 달성군 구지면 도동리	95	대	607.8		607.8
288	대구광역시 달성군 구지면 도동리	95-3	대	75.8		75.8
289	대구광역시 달성군 구지면 도동리	97	대	1,626.3		1,626.3
290	대구광역시 달성군 구지면 도동리	97-2	대	96.8		96.8
291	대구광역시 달성군 구지면 도동리	610	도	296.2		296.2
292	대구광역시 달성군 구지면 도동리	산1-4	임	96,561.2		82,270.8
293	대구광역시 달성군 구지면 도동리	611	임	310.6		310.6
294	대구광역시 달성군 구지면 도동리	83	대	600.3		600.3
295	대구광역시 달성군 구지면 도동리	55-1	대	26.6		26.6
296	대구광역시 달성군 구지면 도동리	56-1	대	54.2		54.2
297	대구광역시 달성군 구지면 도동리	57-1	대	79.6		79.6
298	대구광역시 달성군 구지면 도동리	58	임	277.7		277.7
299	대구광역시 달성군 구지면 도동리	58-2	임	13.3		13.3
300	대구광역시 달성군 구지면 도동리	76-1	도	1,062.2		1,062.2
301	대구광역시 달성군 구지면 도동리	47-1	도	405.9		405.9
302	대구광역시 달성군 구지면 도동리	54-2	도	1,081.2		1,081.2
303	대구광역시 달성군 구지면 도동리	73-3	도	515.6		515.6
304	대구광역시 달성군 구지면 도동리	106-1	도	2,418.7		2,418.7
305	대구광역시 달성군 구지면 도동리	590	도	543.2		543.2
306	대구광역시 달성군 구지면 도동리	590-1	도	57.3		57.3
307	대구광역시 달성군 구지면 도동리	55	대	3,860.8		3,860.8

7) 병산서원

연번	소재지	지번	지목	전체면적(㎡)	지정면적(㎡)	
					세계유산구역(㎡)	세계유산완충구역(㎡)
1	경상북도 안동시 풍천면 인금리	636	답	263.1		263.1

2	경상북도	안동시	풍천면	인금리	637	임	373.3		373.3
3	경상북도	안동시	풍천면	인금리	638-1	답	425.6		195.1
4	경상북도	안동시	풍천면	인금리	1085-1	천	299,975.4	2,438.5	8,599.2
5	경상북도	안동시	풍천면	인금리	산1	임	699,702.3	52,473.9	647,225.5
6	경상북도	안동시	풍천면	인금리	산2	임	313.1		313.1
7	경상북도	안동시	풍천면	인금리	산3	임	674.0		674.0
8	경상북도	안동시	풍천면	인금리	산4	임	338,406.8	2,019.7	178,842.7
9	경상북도	안동시	풍천면	인금리	산191	구	821.8		713.1
10	경상북도	안동시	풍천면	병산리	7	전	579.5		579.5
11	경상북도	안동시	풍천면	병산리	7-1	도	7.8		7.8
12	경상북도	안동시	풍천면	병산리	8	전	325.0		325.0
13	경상북도	안동시	풍천면	병산리	8-1	도	22.7		22.7
14	경상북도	안동시	풍천면	병산리	9	답	85.1		85.1
15	경상북도	안동시	풍천면	병산리	10	묘	1,707.7		1,707.7
16	경상북도	안동시	풍천면	병산리	10-1	도	340.7		340.7
17	경상북도	안동시	풍천면	병산리	11-1	전	747.9		747.9
18	경상북도	안동시	풍천면	병산리	11-2	묘	429.1		429.1
19	경상북도	안동시	풍천면	병산리	11-3	전	1,581.2		1,581.2
20	경상북도	안동시	풍천면	병산리	11-4	도	60.0		60.0
21	경상북도	안동시	풍천면	병산리	12-1	전	303.9		303.9
22	경상북도	안동시	풍천면	병산리	12-2	전	864.2		864.2
23	경상북도	안동시	풍천면	병산리	13-1	묘	102.4		102.4
24	경상북도	안동시	풍천면	병산리	13-2	전	322.1		322.1
25	경상북도	안동시	풍천면	병산리	13-3	묘	123.4		123.4
26	경상북도	안동시	풍천면	병산리	13-4	임	3,411.9		3,411.9
27	경상북도	안동시	풍천면	병산리	13-5	전	1,406.6		1,406.6
28	경상북도	안동시	풍천면	병산리	13-6	도	9.9		9.9
29	경상북도	안동시	풍천면	병산리	13-7	도	4.6		4.6
30	경상북도	안동시	풍천면	병산리	13-8	도	3.5		3.5
31	경상북도	안동시	풍천면	병산리	14-1	전	351.3		351.3
32	경상북도	안동시	풍천면	병산리	14-2	묘	35.7		35.7
33	경상북도	안동시	풍천면	병산리	14-3	전	645.0		645.0
34	경상북도	안동시	풍천면	병산리	14-4	임	1,605.2		1,605.2
35	경상북도	안동시	풍천면	병산리	14-5	전	375.1		375.1
36	경상북도	안동시	풍천면	병산리	14-6	전	310.5		310.5
37	경상북도	안동시	풍천면	병산리	14-7	구	301.4		301.4
38	경상북도	안동시	풍천면	병산리	14-8	전	636.5		636.5
39	경상북도	안동시	풍천면	병산리	14-9	묘	42.2		42.2
40	경상북도	안동시	풍천면	병산리	14-10	차	1,299.4		1,299.4
41	경상북도	안동시	풍천면	병산리	14-11	전	890.9		890.9
42	경상북도	안동시	풍천면	병산리	14-12	도	9.7		9.7
43	경상북도	안동시	풍천면	병산리	14-13	도	31.5		31.5
44	경상북도	안동시	풍천면	병산리	14-14	도	42.3		42.3
45	경상북도	안동시	풍천면	병산리	14-15	도	149.7		149.7
46	경상북도	안동시	풍천면	병산리	14-16	도	155.7		155.7
47	경상북도	안동시	풍천면	병산리	14-17	전	56.3		56.3
48	경상북도	안동시	풍천면	병산리	14-18	도	37.1		37.1
49	경상북도	안동시	풍천면	병산리	14-19	도	55.1		55.1
50	경상북도	안동시	풍천면	병산리	14-20	도	238.9		238.9
51	경상북도	안동시	풍천면	병산리	14-21	도	32.5		32.5
52	경상북도	안동시	풍천면	병산리	14-22	전	16.6		16.6
53	경상북도	안동시	풍천면	병산리	15-1	임	94.4		94.4
54	경상북도	안동시	풍천면	병산리	15-2	전	492.6		492.6
55	경상북도	안동시	풍천면	병산리	15-3	임	36.1		36.1
56	경상북도	안동시	풍천면	병산리	15-4	전	1,225.4		1,225.4
57	경상북도	안동시	풍천면	병산리	15-5	전	1,709.9		1,709.9
58	경상북도	안동시	풍천면	병산리	15-6	묘	195.7		195.7
59	경상북도	안동시	풍천면	병산리	15-7	전	575.8		575.8
60	경상북도	안동시	풍천면	병산리	15-8	임	113.2		113.2
61	경상북도	안동시	풍천면	병산리	15-9	전	3,813.0		3,813.0
62	경상북도	안동시	풍천면	병산리	15-10	묘	32.6		32.6
63	경상북도	안동시	풍천면	병산리	15-11	대	435.6		435.6
64	경상북도	안동시	풍천면	병산리	15-13	묘	139.8		139.8
65	경상북도	안동시	풍천면	병산리	15-14	전	1,165.5		1,165.5
66	경상북도	안동시	풍천면	병산리	15-15	차	2,094.1		2,094.1
67	경상북도	안동시	풍천면	병산리	15-16	전	1,632.8		1,632.8
68	경상북도	안동시	풍천면	병산리	15-17	전	629.2		629.2
69	경상북도	안동시	풍천면	병산리	15-18	전	610.2		610.2

70	경상북도	안동시	풍천면	병산리	15-19	과	188.8		188.8
71	경상북도	안동시	풍천면	병산리	15-20	과	1,201.0		1,201.0
72	경상북도	안동시	풍천면	병산리	15-21	과	1,123.8		1,123.8
73	경상북도	안동시	풍천면	병산리	15-22	전	2,228.4		2,228.4
74	경상북도	안동시	풍천면	병산리	15-23	구	25.5		25.5
75	경상북도	안동시	풍천면	병산리	15-24	전	631.7		631.7
76	경상북도	안동시	풍천면	병산리	15-25	구	52.9		52.9
77	경상북도	안동시	풍천면	병산리	15-26	전	1,585.9		1,585.9
78	경상북도	안동시	풍천면	병산리	15-27	전	424.6		424.6
79	경상북도	안동시	풍천면	병산리	15-28	전	571.0		571.0
80	경상북도	안동시	풍천면	병산리	15-29	도	114.5		114.5
81	경상북도	안동시	풍천면	병산리	15-30	전	1.8		1.8
82	경상북도	안동시	풍천면	병산리	15-31	도	56.9		56.9
83	경상북도	안동시	풍천면	병산리	15-32	도	93.8		93.8
84	경상북도	안동시	풍천면	병산리	15-33	도	7.8		7.8
85	경상북도	안동시	풍천면	병산리	15-34	과	435.3		435.3
86	경상북도	안동시	풍천면	병산리	15-35	전	2,184.7		2,184.7
87	경상북도	안동시	풍천면	병산리	16	전	1,384.3		1,384.3
88	경상북도	안동시	풍천면	병산리	17	전	1,680.7		1,680.7
89	경상북도	안동시	풍천면	병산리	18	전	662.8		662.8
90	경상북도	안동시	풍천면	병산리	18-1	도	677.0		677.0
91	경상북도	안동시	풍천면	병산리	19-1	전	535.0		535.0
92	경상북도	안동시	풍천면	병산리	19-3	도	195.5		195.5
93	경상북도	안동시	풍천면	병산리	20	대	840.9		840.9
94	경상북도	안동시	풍천면	병산리	20-1	전	36.5		36.5
95	경상북도	안동시	풍천면	병산리	20-2	전	12.3		12.3
96	경상북도	안동시	풍천면	병산리	20-3	전	353.1		353.1
97	경상북도	안동시	풍천면	병산리	21	전	207.0		207.0
98	경상북도	안동시	풍천면	병산리	21-1	도	1,027.6		1,027.6
99	경상북도	안동시	풍천면	병산리	22-1	답	41.4		41.4
100	경상북도	안동시	풍천면	병산리	22-2	전	199.9		199.9
101	경상북도	안동시	풍천면	병산리	22-3	전	717.2		717.2
102	경상북도	안동시	풍천면	병산리	22-4	전	296.5		296.5
103	경상북도	안동시	풍천면	병산리	22-6	전	450.3		450.3
104	경상북도	안동시	풍천면	병산리	22-7	구	107.0		107.0
105	경상북도	안동시	풍천면	병산리	22-12	도	15.7		15.7
106	경상북도	안동시	풍천면	병산리	23	대	10,207.3		10,207.3
107	경상북도	안동시	풍천면	병산리	23-1	도	227.7		227.7
108	경상북도	안동시	풍천면	병산리	23-2	대	69.0		69.0
109	경상북도	안동시	풍천면	병산리	24-1	전	425.9		425.9
110	경상북도	안동시	풍천면	병산리	24-2	전	701.8		701.8
111	경상북도	안동시	풍천면	병산리	24-3	전	557.3		557.3
112	경상북도	안동시	풍천면	병산리	24-4	구	37.0		37.0
113	경상북도	안동시	풍천면	병산리	24-5	전	629.6		629.6
114	경상북도	안동시	풍천면	병산리	24-6	잡	774.0		774.0
115	경상북도	안동시	풍천면	병산리	24-7	전	2,578.6		2,578.6
116	경상북도	안동시	풍천면	병산리	24-8	임	287.5		287.5
117	경상북도	안동시	풍천면	병산리	24-9	창	210.5		210.5
118	경상북도	안동시	풍천면	병산리	24-10	도	45.9		45.9
119	경상북도	안동시	풍천면	병산리	24-11	전	164.3		164.3
120	경상북도	안동시	풍천면	병산리	25-1	전	245.4		245.4
121	경상북도	안동시	풍천면	병산리	25-2	임	587.4		587.4
122	경상북도	안동시	풍천면	병산리	26	전	1,505.5		1,505.5
123	경상북도	안동시	풍천면	병산리	27	전	180.4		180.4
124	경상북도	안동시	풍천면	병산리	28	전	126.8		126.8
125	경상북도	안동시	풍천면	병산리	29	전	1,833.2		1,833.2
126	경상북도	안동시	풍천면	병산리	30	대	3,583.6	3,583.6	
127	경상북도	안동시	풍천면	병산리	31	종	3,089.3	3,089.3	
128	경상북도	안동시	풍천면	병산리	32	사	1,338.7	1,338.7	
129	경상북도	안동시	풍천면	병산리	33	대	667.2	667.2	
130	경상북도	안동시	풍천면	병산리	34-1	전	1,539.2	1,539.2	
131	경상북도	안동시	풍천면	병산리	34-2	전	1,089.5	1,089.5	
132	경상북도	안동시	풍천면	병산리	34-3	전	1,936.7	1,936.7	
133	경상북도	안동시	풍천면	병산리	35-1	전	471.5	471.5	
134	경상북도	안동시	풍천면	병산리	35-2	사	775.4	775.4	
135	경상북도	안동시	풍천면	병산리	35-3	도	124.2	124.2	
136	경상북도	안동시	풍천면	병산리	35-4	사	250.6	250.6	
137	경상북도	안동시	풍천면	병산리	35-5	사	1,674.9	1,674.9	

138	경상북도	안동시	풍천면	병산리	36	전	1,239.1		1,239.1
139	경상북도	안동시	풍천면	병산리	37-1	전	2,258.6		2,258.6
140	경상북도	안동시	풍천면	병산리	37-2	임	440.8		440.8
141	경상북도	안동시	풍천면	병산리	37-3	전	5,483.9		5,483.9
142	경상북도	안동시	풍천면	병산리	38	전	195.6		195.6
143	경상북도	안동시	풍천면	병산리	39	대	394.3		394.3
144	경상북도	안동시	풍천면	병산리	40	대	511.1		511.1
145	경상북도	안동시	풍천면	병산리	41	대	618.2		618.2
146	경상북도	안동시	풍천면	병산리	42	대	566.0		566.0
147	경상북도	안동시	풍천면	병산리	43-1	사	434.5	434.5	
148	경상북도	안동시	풍천면	병산리	43-2	사	1,089.7	1,089.7	
149	경상북도	안동시	풍천면	병산리	44	사	2,431.2	2,431.2	
150	경상북도	안동시	풍천면	병산리	45	임	944.2	944.2	
151	경상북도	안동시	풍천면	병산리	46	전	859.8		859.8
152	경상북도	안동시	풍천면	병산리	47	임	272.8		272.8
153	경상북도	안동시	풍천면	병산리	47-1	임	395.4		395.4
154	경상북도	안동시	풍천면	병산리	47-2	임	1,737.6		1,737.6
155	경상북도	안동시	풍천면	병산리	48	임	826.9		826.9
156	경상북도	안동시	풍천면	병산리	49	전	391.1		391.1
157	경상북도	안동시	풍천면	병산리	50	전	562.0		562.0
158	경상북도	안동시	풍천면	병산리	51	전	524.1		524.1
159	경상북도	안동시	풍천면	병산리	52	전	218.8		218.8
160	경상북도	안동시	풍천면	병산리	53	전	280.8		280.8
161	경상북도	안동시	풍천면	병산리	54	전	149.9		149.9
162	경상북도	안동시	풍천면	병산리	55-1	대	988.0		988.0
163	경상북도	안동시	풍천면	병산리	55-2	임	149.9		149.9
164	경상북도	안동시	풍천면	병산리	55-3	임	93.3		93.3
165	경상북도	안동시	풍천면	병산리	55-4	전	3,741.2		3,741.2
166	경상북도	안동시	풍천면	병산리	56-1	구	109.7		109.7
167	경상북도	안동시	풍천면	병산리	56-2	구	48.9		48.9
168	경상북도	안동시	풍천면	병산리	56-4	전	274.8		274.8
169	경상북도	안동시	풍천면	병산리	57	전	3,741.5		3,741.5
170	경상북도	안동시	풍천면	병산리	58	전	831.5		831.5
171	경상북도	안동시	풍천면	병산리	59	전	1,891.2		1,891.2
172	경상북도	안동시	풍천면	병산리	60-1	전	1,795.2		1,795.2
173	경상북도	안동시	풍천면	병산리	60-2	임	115.1		115.1
174	경상북도	안동시	풍천면	병산리	60-3	묘	178.4		178.4
175	경상북도	안동시	풍천면	병산리	60-4	전	2,094.0		2,094.0
176	경상북도	안동시	풍천면	병산리	60-5	전	2,721.1		2,721.1
177	경상북도	안동시	풍천면	병산리	60-6	전	1,740.8		1,740.8
178	경상북도	안동시	풍천면	병산리	61	답	117.8		117.8
179	경상북도	안동시	풍천면	병산리	62	전	1,624.8		1,624.8
180	경상북도	안동시	풍천면	병산리	63	전	370.8		370.8
181	경상북도	안동시	풍천면	병산리	64	전	1,374.5		1,374.5
182	경상북도	안동시	풍천면	병산리	64-1	전	1,298.3		1,298.3
183	경상북도	안동시	풍천면	병산리	65	묘	1,380.1		1,380.1
184	경상북도	안동시	풍천면	병산리	66	묘	1,360.1		1,360.1
185	경상북도	안동시	풍천면	병산리	67	전	2,218.7		2,218.7
186	경상북도	안동시	풍천면	병산리	68-1	전	975.3		975.3
187	경상북도	안동시	풍천면	병산리	68-2	전	618.7		618.7
188	경상북도	안동시	풍천면	병산리	69	전	2,885.1		2,885.1
189	경상북도	안동시	풍천면	병산리	70	전	2,341.5		2,341.5
190	경상북도	안동시	풍천면	병산리	71	전	1,538.4		1,538.4
191	경상북도	안동시	풍천면	병산리	72	전	4,570.2		4,570.2
192	경상북도	안동시	풍천면	병산리	73	전	12,688.7		1,088.1
193	경상북도	안동시	풍천면	병산리	77-2	전	2,471.3		657.7
194	경상북도	안동시	풍천면	병산리	85	전	989.5		989.5
195	경상북도	안동시	풍천면	병산리	86	전	2,317.6		2,317.6
196	경상북도	안동시	풍천면	병산리	87	전	1,262.4		1,262.4
197	경상북도	안동시	풍천면	병산리	88	전	221.8		221.8
198	경상북도	안동시	풍천면	병산리	89	전	2,052.4		2,052.4
199	경상북도	안동시	풍천면	병산리	90	답	383.4		383.4
200	경상북도	안동시	풍천면	병산리	91	임	1,979.7		1,979.7
201	경상북도	안동시	풍천면	병산리	92	임	4,219.8		4,219.8
202	경상북도	안동시	풍천면	병산리	93	전	925.5		925.5
203	경상북도	안동시	풍천면	병산리	93-1	전	469.4		469.4
204	경상북도	안동시	풍천면	병산리	93-2	전	779.0		779.0
205	경상북도	안동시	풍천면	병산리	93-3	전	159.3		159.3

206	경상북도 안동시 풍천면 병산리	519-1	천	899,609.7	208,992.9	236,995.8
207	경상북도 안동시 풍천면 병산리	519-2	진	1,442.2		1,147.5
208	경상북도 안동시 풍천면 병산리	520	도	2,641.3		2,641.3
209	경상북도 안동시 풍천면 병산리	521	구	2,197.7		2,197.7
210	경상북도 안동시 풍천면 병산리	522	도	148.6		148.6
211	경상북도 안동시 풍천면 병산리	523	도	508.9		508.9
212	경상북도 안동시 풍천면 병산리	530	구	768.9		632.1
213	경상북도 안동시 풍천면 병산리	531	구	1,100.0		1,100.0
214	경상북도 안동시 풍천면 병산리	532	도	524.4	327.7	196.7
215	경상북도 안동시 풍천면 병산리	533	도	762.6	325.4	437.2
216	경상북도 안동시 풍천면 병산리	534	구	2,096.9		2,096.9
217	경상북도 안동시 풍천면 병산리	535	도	1,084.4		1,084.4
218	경상북도 안동시 풍천면 병산리	536	구	752.8		752.8
219	경상북도 안동시 풍천면 병산리	537	구	1,487.8		1,487.8
220	경상북도 안동시 풍천면 병산리	538	도	2,525.9		888.4
221	경상북도 안동시 풍천면 병산리	544	구	192.2		192.2
222	경상북도 안동시 풍천면 병산리	산33	임	409.8		331.6
223	경상북도 안동시 풍천면 병산리	산33-1	도	53.4		53.4
224	경상북도 안동시 풍천면 병산리	산34	임	1,554.8		1,554.8
225	경상북도 안동시 풍천면 병산리	산34-1	도	68.0		68.0
226	경상북도 안동시 풍천면 병산리	산34-2	도	192.2		192.2
227	경상북도 안동시 풍천면 병산리	산35	임	278.0		278.0
228	경상북도 안동시 풍천면 병산리	산35-1	도	91.6		91.6
229	경상북도 안동시 풍천면 병산리	산36	임	1,675.1		1,675.1
230	경상북도 안동시 풍천면 병산리	산37	임	31,000.5		31,000.5
231	경상북도 안동시 풍천면 병산리	산37-1	도	52.9		52.9
232	경상북도 안동시 풍천면 병산리	산37-2	도	338.8		338.8
233	경상북도 안동시 풍천면 병산리	산37-3	도	42.9		42.9
234	경상북도 안동시 풍천면 병산리	산37-4	도	15.8		15.8
235	경상북도 안동시 풍천면 병산리	산38-2	임	26,196.0		26,196.0
236	경상북도 안동시 풍천면 병산리	산40	임	133,261.6	12,650.1	120,611.5
237	경상북도 안동시 풍천면 병산리	산46	임	302,326.2		129,686.1
238	경상북도 안동시 풍천면 병산리	산47	임	5,299.3		5,299.3
239	경상북도 안동시 풍천면 병산리	산48	임	615.3		615.3
240	경상북도 안동시 풍천면 병산리	산49	임	231,001.8		73,599.6
241	경상북도 안동시 풍천면 병산리	산60	도	3,504.5		334.9
242	경상북도 안동시 풍천면 병산리	산62	도	219.5		219.5
243	경상북도 안동시 풍천면 병산리	산63	구	658.1		658.1
244	경상북도 안동시 풍천면 병산리	산64	구	1,431.5		1,431.5
245	경상북도 안동시 풍천면 병산리	산65	도	721.1		721.1
246	경상북도 안동시 풍천면 병산리	산66	도	348.8		348.8
247	경상북도 안동시 풍천면 병산리	산67	도	1,048.9		1,048.9
248	경상북도 안동시 풍천면 병산리	산68	구	197.5		197.5
249	경상북도 안동시 풍천면 병산리	산73	구	391.9		391.9
250	경상북도 안동시 풍천면 병산리	산74	도	405.1		405.1

### 8) 무성서원

연번	소재지	지번	지목	전체면적(m <sup>2</sup> )	지정면적(m <sup>2</sup> )	
					세계유산구역	세계유산완충구역
1	전북특별자치도 정읍시 칠보면 시산리	1222-206	체	20.5		19.3
2	전북특별자치도 정읍시 칠보면 시산리	654-12	도	478.8		272.5
3	전북특별자치도 정읍시 칠보면 시산리	1222-31	체	160.1		160.1
4	전북특별자치도 정읍시 칠보면 시산리	1222-33	체	609.1		609.1
5	전북특별자치도 정읍시 칠보면 시산리	768-3	답	9.6		9.6
6	전북특별자치도 정읍시 칠보면 시산리	669-3	대	11.0		11.0
7	전북특별자치도 정읍시 칠보면 무성리	863-8	답	109.8		18.6
8	전북특별자치도 정읍시 칠보면 무성리	287-5	도	197.7		122.6
9	전북특별자치도 정읍시 칠보면 무성리	295-1	답	910.0		910.0
10	전북특별자치도 정읍시 칠보면 무성리	293-1	답	136.7		136.7
11	전북특별자치도 정읍시 칠보면 무성리	526-7	답	105.1		105.1
12	전북특별자치도 정읍시 칠보면 무성리	551-2	답	19.6		19.6
13	전북특별자치도 정읍시 칠보면 무성리	293-4	도	30.1		30.1
14	전북특별자치도 정읍시 칠보면 무성리	532-1	답	887.2		887.2
15	전북특별자치도 정읍시 칠보면 무성리	446-4	도	159.3		4.6
16	전북특별자치도 정읍시 칠보면 무성리	857-55	도	29.5		29.5
17	전북특별자치도 정읍시 칠보면 무성리	289-6	도	50.4		50.4
18	전북특별자치도 정읍시 칠보면 무성리	293-10	도	35.7		35.7

연번	소재지	지번	지목	전체면적(㎡)	지정면적(㎡)	
					세계유산구역	세계유산완충구역
19	전북특별자치도 정읍시 칠보면 무성리	291-2	도	225.5		225.5
20	전북특별자치도 정읍시 칠보면 무성리	산 102	구	134.2		134.2
21	전북특별자치도 정읍시 칠보면 무성리	480-2	도	22.3		22.3
22	전북특별자치도 정읍시 칠보면 시산리	721-3	도	31.0		31.0
23	전북특별자치도 정읍시 칠보면 무성리	520-3	도	21.0		21.0
24	전북특별자치도 정읍시 칠보면 무성리	857-44	도	58.9		18.7
25	전북특별자치도 정읍시 칠보면 무성리	533-3	도	70.6		70.6
26	전북특별자치도 정읍시 칠보면 무성리	350	대	194.2		194.2
27	전북특별자치도 정읍시 칠보면 무성리	318-4	전	204.6		204.6
28	전북특별자치도 정읍시 칠보면 무성리	328-2	도	18.0		18.0
29	전북특별자치도 정읍시 칠보면 무성리	928	답	1,981.2		1,981.2
30	전북특별자치도 정읍시 칠보면 무성리	923	답	998.4		998.4
31	전북특별자치도 정읍시 칠보면 무성리	529	대	636.4		636.4
32	전북특별자치도 정읍시 칠보면 무성리	329-1	대	254.1		254.1
33	전북특별자치도 정읍시 칠보면 무성리	495-3	전	84.1		84.1
34	전북특별자치도 정읍시 칠보면 무성리	521-1	대	66.9		66.9
35	전북특별자치도 정읍시 칠보면 무성리	293-2	도	93.7		93.7
36	전북특별자치도 정읍시 칠보면 무성리	454	전	223.6		223.6
37	전북특별자치도 정읍시 칠보면 무성리	477-2	전	50.9		50.9
38	전북특별자치도 정읍시 칠보면 시산리	754-6	구	29.4		29.4
39	전북특별자치도 정읍시 칠보면 시산리	770-16	답	422.0		422.0
40	전북특별자치도 정읍시 칠보면 시산리	722-3	도	13.6		13.6
41	전북특별자치도 정읍시 칠보면 무성리	294-2	도	59.5		59.5
42	전북특별자치도 정읍시 칠보면 무성리	327-2	전	433.5		433.5
43	전북특별자치도 정읍시 칠보면 무성리	316	대	270.1		270.1
44	전북특별자치도 정읍시 칠보면 무성리	509-2	도	37.1		37.1
45	전북특별자치도 정읍시 칠보면 무성리	264	대	442.7		442.7
46	전북특별자치도 정읍시 칠보면 무성리	336-1	잡	417.3		417.3
47	전북특별자치도 정읍시 칠보면 무성리	361	전	155.0		155.0
48	전북특별자치도 정읍시 칠보면 무성리	455-3	답	72.0		72.0
49	전북특별자치도 정읍시 칠보면 무성리	448-3	도	34.2		34.2
50	전북특별자치도 정읍시 칠보면 무성리	334	대	549.1		549.1
51	전북특별자치도 정읍시 칠보면 무성리	309-2	전	290.1		290.1
52	전북특별자치도 정읍시 칠보면 무성리	857-15	전	168.1		168.1
53	전북특별자치도 정읍시 칠보면 무성리	549-3	도	6.3		6.3
54	전북특별자치도 정읍시 칠보면 무성리	861	도	4,029.6		4,029.6
55	전북특별자치도 정읍시 칠보면 무성리	464-7	도	4.6		4.6
56	전북특별자치도 정읍시 칠보면 무성리	298-2	도	200.1		200.1
57	전북특별자치도 정읍시 칠보면 무성리	306-3	도	50.6		50.6
58	전북특별자치도 정읍시 칠보면 무성리	343-1	대	151.8		151.8
59	전북특별자치도 정읍시 칠보면 시산리	770-17	구	14.1		7.2
60	전북특별자치도 정읍시 칠보면 무성리	304-3	계	150.8		150.8
61	전북특별자치도 정읍시 칠보면 무성리	907-4	계	95.5		95.5
62	전북특별자치도 정읍시 칠보면 무성리	468-11	임	581.8		581.8
63	전북특별자치도 정읍시 칠보면 무성리	522-2	도	6.8	6.8	
64	전북특별자치도 정읍시 칠보면 시산리	673-2	도	9.7		9.7
65	전북특별자치도 정읍시 칠보면 무성리	552	답	1,008.9		1,008.9
66	전북특별자치도 정읍시 칠보면 무성리	366	답	1,434.9		1,434.9
67	전북특별자치도 정읍시 칠보면 무성리	449	천	17.3		17.3
68	전북특별자치도 정읍시 칠보면 무성리	517-3	전	20.0		20.0
69	전북특별자치도 정읍시 칠보면 무성리	531-4	도	9.8		9.8
70	전북특별자치도 정읍시 칠보면 무성리	490-4	임	63.6		63.6
71	전북특별자치도 정읍시 칠보면 시산리	674-2	도	104.0		104.0
72	전북특별자치도 정읍시 칠보면 시산리	673-1	답	218.6		218.6
73	전북특별자치도 정읍시 칠보면 시산리	788-4	구	14.9		14.9
74	전북특별자치도 정읍시 칠보면 시산리	779-3	도	23.6		23.6
75	전북특별자치도 정읍시 칠보면 시산리	741-2	도	18.0		18.0
76	전북특별자치도 정읍시 칠보면 무성리	산 14-1	임	8.6		8.6
77	전북특별자치도 정읍시 칠보면 시산리	757-1	대	564.7		564.7
78	전북특별자치도 정읍시 칠보면 시산리	740	잡	205.9		205.9
79	전북특별자치도 정읍시 칠보면 시산리	739-2	도	10.2		10.2
80	전북특별자치도 정읍시 칠보면 시산리	677-4	도	34.0		34.0
81	전북특별자치도 정읍시 칠보면 시산리	731-3	도	30.4		30.4
82	전북특별자치도 정읍시 칠보면 시산리	788-9	도	22.4		22.4
83	전북특별자치도 정읍시 칠보면 시산리	766-3	도	10.3		10.3
84	전북특별자치도 정읍시 칠보면 시산리	765-4	답	128.7		128.7



연번	소재지	지번	지목	전체면적(㎡)	지정면적(㎡)	
					세계유산구역	세계유산완충구역
85	전북특별자치도 정읍시 칠보면 시산리	709-8	도	13.2		13.2
86	전북특별자치도 정읍시 칠보면 시산리	708-1	대	9.8		9.8
87	전북특별자치도 정읍시 칠보면 시산리	714-3	도	2.4		2.4
88	전북특별자치도 정읍시 칠보면 시산리	705-2	도	8.8		8.8
89	전북특별자치도 정읍시 칠보면 시산리	689	대	193.9		193.9
90	전북특별자치도 정읍시 칠보면 시산리	707-4	도	20.8		20.8
91	전북특별자치도 정읍시 칠보면 시산리	771-3	답	41.4		41.4
92	전북특별자치도 정읍시 칠보면 무성리	산 18	임	16,281.7		16,104.4
93	전북특별자치도 정읍시 칠보면 무성리	511-1	대	464.4		464.4
94	전북특별자치도 정읍시 칠보면 시산리	666	대	391.9		391.9
95	전북특별자치도 정읍시 칠보면 시산리	655-4	도	92.8		92.8
96	전북특별자치도 정읍시 칠보면 시산리	708-4	도	8.1		8.1
97	전북특별자치도 정읍시 칠보면 시산리	686-2	전	192.5		192.5
98	전북특별자치도 정읍시 칠보면 무성리	450-2	천	36.8		36.8
99	전북특별자치도 정읍시 칠보면 무성리	518-3	도	7.0		7.0
100	전북특별자치도 정읍시 칠보면 무성리	508-2	도	2.5		2.5
101	전북특별자치도 정읍시 칠보면 무성리	915	답	1,317.2		1,317.2
102	전북특별자치도 정읍시 칠보면 무성리	515	대	260.0		260.0
103	전북특별자치도 정읍시 칠보면 무성리	481-3	대	9.7		9.7
104	전북특별자치도 정읍시 칠보면 무성리	525-5	대	59.4		59.4
105	전북특별자치도 정읍시 칠보면 무성리	506-1	대	158.4	158.4	
106	전북특별자치도 정읍시 칠보면 무성리	468-10	전	390.5		390.5
107	전북특별자치도 정읍시 칠보면 무성리	468-19	임	404.0		404.0
108	전북특별자치도 정읍시 칠보면 무성리	512-1	대	11.8		11.8
109	전북특별자치도 정읍시 칠보면 시산리	761-4	전	117.5		117.5
110	전북특별자치도 정읍시 칠보면 시산리	678-4	도	19.5		19.5
111	전북특별자치도 정읍시 칠보면 무성리	525-3	도	146.4		146.4
112	전북특별자치도 정읍시 칠보면 무성리	488-2	대	258.6		258.6
113	전북특별자치도 정읍시 칠보면 무성리	464-5	도	17.1		1.3
114	전북특별자치도 정읍시 칠보면 무성리	906-2	답	344.8		344.8
115	전북특별자치도 정읍시 칠보면 무성리	343-2	도	26.3		26.3
116	전북특별자치도 정읍시 칠보면 무성리	507-2	도	9.1	0.1	9.0
117	전북특별자치도 정읍시 칠보면 무성리	533-4	답	125.1		125.1
118	전북특별자치도 정읍시 칠보면 무성리	480-5	대	6.6		6.6
119	전북특별자치도 정읍시 칠보면 무성리	480-4	대	48.4		48.4
120	전북특별자치도 정읍시 칠보면 무성리	909-3	답	20.5		20.5
121	전북특별자치도 정읍시 칠보면 무성리	450-1	도	49.2		49.2
122	전북특별자치도 정읍시 칠보면 무성리	521-4	도	60.8		60.8
123	전북특별자치도 정읍시 칠보면 무성리	344-2	도	62.0		62.0
124	전북특별자치도 정읍시 칠보면 시산리	762-4	도	4.7		4.7
125	전북특별자치도 정읍시 칠보면 시산리	712-2	도	7.6		7.6
126	전북특별자치도 정읍시 칠보면 시산리	681-1	대	439.0		439.0
127	전북특별자치도 정읍시 칠보면 시산리	777-8	구	141.7		141.7
128	전북특별자치도 정읍시 칠보면 시산리	771-5	도	14.3		14.3
129	전북특별자치도 정읍시 칠보면 시산리	769-1	답	1,309.5		1,309.5
130	전북특별자치도 정읍시 칠보면 시산리	764-2	도	84.9		84.9
131	전북특별자치도 정읍시 칠보면 시산리	710-5	도	32.6		32.6
132	전북특별자치도 정읍시 칠보면 시산리	764-3	답	29.9		29.9
133	전북특별자치도 정읍시 칠보면 시산리	735-3	도	1.4		1.4
134	전북특별자치도 정읍시 칠보면 무성리	857-24	도	149.4		149.4
135	전북특별자치도 정읍시 칠보면 무성리	520-2	도	30.4		30.4
136	전북특별자치도 정읍시 칠보면 무성리	293-8	도	137.6		137.6
137	전북특별자치도 정읍시 칠보면 무성리	541-4	도	26.7		26.7
138	전북특별자치도 정읍시 칠보면 무성리	295-7	도	133.2		133.2
139	전북특별자치도 정읍시 칠보면 무성리	468-22	임	932.1		932.1
140	전북특별자치도 정읍시 칠보면 무성리	857-59	답	363.8		363.8
141	전북특별자치도 정읍시 칠보면 시산리	695-1	답	1,154.4		1,154.4
142	전북특별자치도 정읍시 칠보면 무성리	863	구	48,754.7		12,418.2
143	전북특별자치도 정읍시 칠보면 무성리	267-3	답	5.9		5.9
144	전북특별자치도 정읍시 칠보면 무성리	482	대	389.7		389.7
145	전북특별자치도 정읍시 칠보면 시산리	722-1	답	1,336.2		1,336.2
146	전북특별자치도 정읍시 칠보면 시산리	722-5	답	54.4		54.4
147	전북특별자치도 정읍시 칠보면 시산리	1222-36	체	84.2		84.2
148	전북특별자치도 정읍시 칠보면 시산리	1222-207	체	154.3		154.3
149	전북특별자치도 정읍시 칠보면 시산리	1222-35	체	393.9		393.9
150	전북특별자치도 정읍시 칠보면 무성리	297-1	대	654.9		654.9

연번	소재지	지번	지목	전체면적(㎡)	지정면적(㎡)	
					세계유산구역	세계유산완충구역
151	전북특별자치도 정읍시 칠보면 시산리	1222-156	도	1,757.1		1,046.8
152	전북특별자치도 정읍시 칠보면 시산리	654-11	도	358.2		164.7
153	전북특별자치도 정읍시 칠보면 시산리	1222-34	채	104.9		104.9
154	전북특별자치도 정읍시 칠보면 시산리	786-1	답	2,172.5		2,172.5
155	전북특별자치도 정읍시 칠보면 시산리	786-2	답	428.0		428.0
156	전북특별자치도 정읍시 칠보면 시산리	786-5	도	8.6		8.6
157	전북특별자치도 정읍시 칠보면 시산리	768-4	답	745.5		745.5
158	전북특별자치도 정읍시 칠보면 시산리	768-1	답	735.0		735.0
159	전북특별자치도 정읍시 칠보면 시산리	678-3	답	275.0		275.0
160	전북특별자치도 정읍시 칠보면 무성리	857-16	구	2,024.5		1,897.0
161	전북특별자치도 정읍시 칠보면 무성리	291-4	채	235.6		235.6
162	전북특별자치도 정읍시 칠보면 시산리	669	대	519.9		519.9
163	전북특별자치도 정읍시 칠보면 시산리	670-1	전	308.8		308.8
164	전북특별자치도 정읍시 칠보면 시산리	670-3	전	10.8		10.8
165	전북특별자치도 정읍시 칠보면 시산리	782-1	답	763.2		763.2
166	전북특별자치도 정읍시 칠보면 시산리	771-2	도	106.6		106.6
167	전북특별자치도 정읍시 칠보면 시산리	766-2	답	286.8		286.8
168	전북특별자치도 정읍시 칠보면 시산리	708-3	답	2,298.0		2,298.0
169	전북특별자치도 정읍시 칠보면 시산리	722-2	도	159.4		159.4
170	전북특별자치도 정읍시 칠보면 무성리	477-3	전	256.2		256.2
171	전북특별자치도 정읍시 칠보면 시산리	768-2	도	14.7		14.7
172	전북특별자치도 정읍시 칠보면 시산리	770-8	구	21.9		21.9
173	전북특별자치도 정읍시 칠보면 무성리	508-1	대	382.4		382.4
174	전북특별자치도 정읍시 칠보면 무성리	477-1	전	433.1		433.1
175	전북특별자치도 정읍시 칠보면 무성리	518-1	대	285.1		285.1
176	전북특별자치도 정읍시 칠보면 무성리	531-3	도	70.9		70.9
177	전북특별자치도 정읍시 칠보면 무성리	336-4	도	19.1		19.1
178	전북특별자치도 정읍시 칠보면 무성리	352-3	전	214.5		214.5
179	전북특별자치도 정읍시 칠보면 무성리	352-2	답	420.0		420.0
180	전북특별자치도 정읍시 칠보면 무성리	358	대	534.2		534.2
181	전북특별자치도 정읍시 칠보면 시산리	777-3	구	2,344.2		523.2
182	전북특별자치도 정읍시 칠보면 시산리	782-2	구	2,502.8		2,329.4
183	전북특별자치도 정읍시 칠보면 시산리	756-1	전	119.7		119.7
184	전북특별자치도 정읍시 칠보면 무성리	332-2	도	83.8		83.8
185	전북특별자치도 정읍시 칠보면 무성리	328-1	대	306.4		306.4
186	전북특별자치도 정읍시 칠보면 무성리	468-6	임	1,483.4		1,483.4
187	전북특별자치도 정읍시 칠보면 무성리	477-15	도	486.6		486.6
188	전북특별자치도 정읍시 칠보면 무성리	477-5	구	2,217.4		2,217.4
189	전북특별자치도 정읍시 칠보면 무성리	480-3	도	38.1		38.1
190	전북특별자치도 정읍시 칠보면 무성리	486-2	구	1,237.6		1,237.6
191	전북특별자치도 정읍시 칠보면 무성리	488-3	구	347.0		347.0
192	전북특별자치도 정읍시 칠보면 무성리	489-1	전	583.2		583.2
193	전북특별자치도 정읍시 칠보면 무성리	320	답	232.8		232.8
194	전북특별자치도 정읍시 칠보면 시산리	1222-32	잡	942.2		942.2
195	전북특별자치도 정읍시 칠보면 시산리	1222-30	도	583.6		399.6
196	전북특별자치도 정읍시 칠보면 무성리	321-1	답	1,490.2		1,490.2
197	전북특별자치도 정읍시 칠보면 무성리	315	대	393.2		393.2
198	전북특별자치도 정읍시 칠보면 무성리	468-5	임	530.6		530.6
199	전북특별자치도 정읍시 칠보면 시산리	693	잡	152.6		152.6
200	전북특별자치도 정읍시 칠보면 무성리	313	대	562.2		562.2
201	전북특별자치도 정읍시 칠보면 무성리	447-3	도	25.3		25.3
202	전북특별자치도 정읍시 칠보면 무성리	451-2	도	253.4		253.4
203	전북특별자치도 정읍시 칠보면 무성리	546	답	2,076.4		2,076.4
204	전북특별자치도 정읍시 칠보면 무성리	367	답	2,283.6		2,283.6
205	전북특별자치도 정읍시 칠보면 무성리	499	전	426.9	426.9	
206	전북특별자치도 정읍시 칠보면 무성리	505-1	대	1,362.6	1,362.6	
207	전북특별자치도 정읍시 칠보면 무성리	266	대	358.9		358.9
208	전북특별자치도 정읍시 칠보면 무성리	447-4	도	110.7		110.7
209	전북특별자치도 정읍시 칠보면 무성리	911	답	1,993.0		1,993.0
210	전북특별자치도 정읍시 칠보면 무성리	산 3-1	임	249.0		249.0
211	전북특별자치도 정읍시 칠보면 무성리	산 3-2	임	1,819.1		1,819.1
212	전북특별자치도 정읍시 칠보면 무성리	산 4-1	임	16,869.3		16,150.9
213	전북특별자치도 정읍시 칠보면 무성리	산 3-3	임	9,427.0		9,427.0
214	전북특별자치도 정읍시 칠보면 시산리	733-4	도	17.4		17.4
215	전북특별자치도 정읍시 칠보면 시산리	720-1	대	380.8		380.8
216	전북특별자치도 정읍시 칠보면 무성리	357	전	504.9		504.9

연번	소재지	지번	지목	전체면적(㎡)	지정면적(㎡)	
					세계유산구역	세계유산완충구역
217	전북특별자치도 정읍시 칠보면 무성리	544-3	도	40.9		40.9
218	전북특별자치도 정읍시 칠보면 무성리	545-1	전	633.7		633.7
219	전북특별자치도 정읍시 칠보면 무성리	544-1	답	1,630.0		1,630.0
220	전북특별자치도 정읍시 칠보면 무성리	544-2	도	9.5		9.5
221	전북특별자치도 정읍시 칠보면 무성리	539-3	도	36.9		36.9
222	전북특별자치도 정읍시 칠보면 무성리	451-1	제	77.4		73.5
223	전북특별자치도 정읍시 칠보면 무성리	529-2	답	378.2		378.2
224	전북특별자치도 정읍시 칠보면 무성리	364	전	529.6		529.6
225	전북특별자치도 정읍시 칠보면 무성리	493-3	답	460.9		460.9
226	전북특별자치도 정읍시 칠보면 무성리	497	대	312.2	312.2	
227	전북특별자치도 정읍시 칠보면 무성리	484	대	462.3		462.3
228	전북특별자치도 정읍시 칠보면 무성리	500	종	1,423.9	1,423.9	
229	전북특별자치도 정읍시 칠보면 무성리	524-2	대	180.9		180.9
230	전북특별자치도 정읍시 칠보면 무성리	525-2	대	162.0		162.0
231	전북특별자치도 정읍시 칠보면 무성리	524-3	도	7.6		7.6
232	전북특별자치도 정읍시 칠보면 무성리	459-2	도	33.1		33.1
233	전북특별자치도 정읍시 칠보면 무성리	910-2	답	2,691.3		2,691.3
234	전북특별자치도 정읍시 칠보면 무성리	553-1	답	1,236.8		1,236.8
235	전북특별자치도 정읍시 칠보면 시산리	770-4	구	21.4		21.4
236	전북특별자치도 정읍시 칠보면 시산리	742-2	도	3.4		3.2
237	전북특별자치도 정읍시 칠보면 시산리	659	대	1,721.3		1,721.3
238	전북특별자치도 정읍시 칠보면 시산리	660	대	1,002.7		1,002.7
239	전북특별자치도 정읍시 칠보면 시산리	690-3	도	247.1		247.1
240	전북특별자치도 정읍시 칠보면 시산리	715	대	482.1		482.1
241	전북특별자치도 정읍시 칠보면 시산리	717	대	466.4		466.4
242	전북특별자치도 정읍시 칠보면 시산리	700	대	416.0		416.0
243	전북특별자치도 정읍시 칠보면 무성리	296-4	도	107.1		107.1
244	전북특별자치도 정읍시 칠보면 무성리	295-4	도	45.1		45.1
245	전북특별자치도 정읍시 칠보면 무성리	307	전	210.6		210.6
246	전북특별자치도 정읍시 칠보면 무성리	288-2	도	50.4		50.4
247	전북특별자치도 정읍시 칠보면 무성리	289-4	도	39.2		39.2
248	전북특별자치도 정읍시 칠보면 무성리	292-2	제	1,095.9		1,095.9
249	전북특별자치도 정읍시 칠보면 무성리	295-9	제	55.9		55.9
250	전북특별자치도 정읍시 칠보면 무성리	305-4	제	412.3		412.3
251	전북특별자치도 정읍시 칠보면 무성리	305-2	천	195.5		195.5
252	전북특별자치도 정읍시 칠보면 무성리	305-3	제	9.2		9.2
253	전북특별자치도 정읍시 칠보면 무성리	304-2	천	345.5		345.5
254	전북특별자치도 정읍시 칠보면 무성리	337-3	도	5.3		5.3
255	전북특별자치도 정읍시 칠보면 무성리	520-1	대	197.3		197.3
256	전북특별자치도 정읍시 칠보면 무성리	335-1	대	478.5		478.5
257	전북특별자치도 정읍시 칠보면 무성리	520-4	도	4.6		4.6
258	전북특별자치도 정읍시 칠보면 무성리	337-1	대	222.5		222.5
259	전북특별자치도 정읍시 칠보면 무성리	534-1	답	6,545.8		6,545.8
260	전북특별자치도 정읍시 칠보면 무성리	산 6-3	임	7,633.0		1,207.5
261	전북특별자치도 정읍시 칠보면 무성리	861-1	도	190.8		50.3
262	전북특별자치도 정읍시 칠보면 무성리	909-2	답	1,227.0		1,227.0
263	전북특별자치도 정읍시 칠보면 무성리	265	전	792.2		792.2
264	전북특별자치도 정읍시 칠보면 무성리	452	대	1,742.0		1,730.2
265	전북특별자치도 정읍시 칠보면 무성리	462-2	도	87.6		87.6
266	전북특별자치도 정읍시 칠보면 무성리	448-5	도	26.7		26.7
267	전북특별자치도 정읍시 칠보면 무성리	459-3	도	13.7		13.7
268	전북특별자치도 정읍시 칠보면 무성리	448-4	도	2.8		2.8
269	전북특별자치도 정읍시 칠보면 무성리	910	답	149.8		149.8
270	전북특별자치도 정읍시 칠보면 무성리	490-2	대	810.4		810.4
271	전북특별자치도 정읍시 칠보면 무성리	925	답	2,070.9		2,070.9
272	전북특별자치도 정읍시 칠보면 무성리	539-1	도	62.2		62.2
273	전북특별자치도 정읍시 칠보면 무성리	536-1	답	20.4		20.4
274	전북특별자치도 정읍시 칠보면 무성리	536-2	도	90.4		90.4
275	전북특별자치도 정읍시 칠보면 무성리	299-4	도	63.0		63.0
276	전북특별자치도 정읍시 칠보면 무성리	453-1	대	374.6		374.6
277	전북특별자치도 정읍시 칠보면 무성리	296-2	도	226.8		226.8
278	전북특별자치도 정읍시 칠보면 무성리	293-6	도	27.0		27.0
279	전북특별자치도 정읍시 칠보면 무성리	345	대	421.4		421.4
280	전북특별자치도 정읍시 칠보면 무성리	360	전	417.3		417.3
281	전북특별자치도 정읍시 칠보면 무성리	356	전	1,156.3		1,156.3
282	전북특별자치도 정읍시 칠보면 무성리	309	임	353.0		353.0

연번	소재지	지번	지목	전체면적(㎡)	지정면적(㎡)	
					세계유산구역	세계유산완충구역
283	전북특별자치도 정읍시 칠보면 무성리	287-2	도	92.2		92.2
284	전북특별자치도 정읍시 칠보면 무성리	857-25	도	43.7		18.9
285	전북특별자치도 정읍시 칠보면 무성리	857-14	대	245.4		245.4
286	전북특별자치도 정읍시 칠보면 무성리	857-45	답	3.4		3.4
287	전북특별자치도 정읍시 칠보면 무성리	857-43	도	49.4		49.4
288	전북특별자치도 정읍시 칠보면 무성리	857-5	대	63.3		63.3
289	전북특별자치도 정읍시 칠보면 무성리	475-2	답	358.6		358.6
290	전북특별자치도 정읍시 칠보면 무성리	295-2	도	121.9		121.9
291	전북특별자치도 정읍시 칠보면 무성리	308	전	445.6		445.6
292	전북특별자치도 정읍시 칠보면 무성리	289-2	도	61.6		61.6
293	전북특별자치도 정읍시 칠보면 무성리	330	대	561.0		561.0
294	전북특별자치도 정읍시 칠보면 무성리	451	계	476.6		476.6
295	전북특별자치도 정읍시 칠보면 무성리	873-3	도	54.0		54.0
296	전북특별자치도 정읍시 칠보면 무성리	455-2	도	45.5		45.5
297	전북특별자치도 정읍시 칠보면 무성리	298-3	답	261.7		261.7
298	전북특별자치도 정읍시 칠보면 무성리	298-4	도	98.2		98.2
299	전북특별자치도 정읍시 칠보면 무성리	298-5	도	24.2		24.2
300	전북특별자치도 정읍시 칠보면 무성리	298-7	도	37.8		37.8
301	전북특별자치도 정읍시 칠보면 무성리	300	답	564.4		564.4
302	전북특별자치도 정읍시 칠보면 무성리	301	답	625.7		625.7
303	전북특별자치도 정읍시 칠보면 무성리	306-2	대	533.0		533.0
304	전북특별자치도 정읍시 칠보면 무성리	306-4	답	960.1		960.1
305	전북특별자치도 정읍시 칠보면 무성리	331	대	704.1		704.1
306	전북특별자치도 정읍시 칠보면 시산리	662	전	251.9		251.9
307	전북특별자치도 정읍시 칠보면 무성리	475-3	답	1,190.6		1,190.6
308	전북특별자치도 정읍시 칠보면 무성리	519-3	전	141.4		141.4
309	전북특별자치도 정읍시 칠보면 무성리	519-1	대	174.6		174.6
310	전북특별자치도 정읍시 칠보면 무성리	517-1	전	80.8		80.8
311	전북특별자치도 정읍시 칠보면 무성리	550-4	구	71.6		71.6
312	전북특별자치도 정읍시 칠보면 무성리	510-1	대	529.2		529.2
313	전북특별자치도 정읍시 칠보면 무성리	340	대	384.5		384.5
314	전북특별자치도 정읍시 칠보면 무성리	514-2	도	7.4		7.4
315	전북특별자치도 정읍시 칠보면 무성리	336-7	잡	442.5		442.5
316	전북특별자치도 정읍시 칠보면 무성리	353	전	417.0		417.0
317	전북특별자치도 정읍시 칠보면 무성리	359	전	186.0		186.0
318	전북특별자치도 정읍시 칠보면 무성리	354	전	501.4		501.4
319	전북특별자치도 정읍시 칠보면 무성리	355	답	25.4		25.4
320	전북특별자치도 정읍시 칠보면 무성리	332-1	대	132.4		132.4
321	전북특별자치도 정읍시 칠보면 시산리	770-18	답	39.1		39.1
322	전북특별자치도 정읍시 칠보면 무성리	294-1	답	929.6		929.6
323	전북특별자치도 정읍시 칠보면 무성리	451-6	계	9.8		9.8
324	전북특별자치도 정읍시 칠보면 무성리	455-7	도	30.7		30.7
325	전북특별자치도 정읍시 칠보면 무성리	922	답	1,237.0		1,237.0
326	전북특별자치도 정읍시 칠보면 무성리	919	목	3,638.7		3,638.7
327	전북특별자치도 정읍시 칠보면 무성리	475-1	답	429.7		429.7
328	전북특별자치도 정읍시 칠보면 무성리	327-3	대	358.0		358.0
329	전북특별자치도 정읍시 칠보면 무성리	321-2	도	58.2		58.2
330	전북특별자치도 정읍시 칠보면 무성리	336-5	도	36.8		36.8
331	전북특별자치도 정읍시 칠보면 무성리	349	대	570.0		570.0
332	전북특별자치도 정읍시 칠보면 무성리	524-1	대	645.7		645.7
333	전북특별자치도 정읍시 칠보면 무성리	327-1	전	303.9		303.9
334	전북특별자치도 정읍시 칠보면 무성리	322-2	도	99.1		99.1
335	전북특별자치도 정읍시 칠보면 무성리	325	대	597.1		597.1
336	전북특별자치도 정읍시 칠보면 무성리	488-7	답	19.4		19.4
337	전북특별자치도 정읍시 칠보면 무성리	479	천	302.3		302.3
338	전북특별자치도 정읍시 칠보면 시산리	687-2	대	124.6		124.6
339	전북특별자치도 정읍시 칠보면 시산리	687-1	대	471.5		471.5
340	전북특별자치도 정읍시 칠보면 무성리	306-1	답	3,261.7		3,261.7
341	전북특별자치도 정읍시 칠보면 시산리	786-3	구	126.3		65.0
342	전북특별자치도 정읍시 칠보면 무성리	449-2	천	228.7		228.7
343	전북특별자치도 정읍시 칠보면 무성리	312	대	539.2		539.2
344	전북특별자치도 정읍시 칠보면 무성리	331-1	대	412.4		412.4
345	전북특별자치도 정읍시 칠보면 무성리	329-2	도	48.5		48.5
346	전북특별자치도 정읍시 칠보면 시산리	1222-28	잡	428.9		428.9
347	전북특별자치도 정읍시 칠보면 무성리	857-21	도	75.7		75.7
348	전북특별자치도 정읍시 칠보면 무성리	857-26	답	12.0		12.0

연번	소재지	지번	지목	전체면적(㎡)	지정면적(㎡)	
					세계유산구역	세계유산완충구역
349	전북특별자치도 정읍시 칠보면 무성리	537	창	1,229.0		1,229.0
350	전북특별자치도 정읍시 칠보면 시산리	770-2	도	391.1		255.3
351	전북특별자치도 정읍시 칠보면 시산리	1222-5	답	2,134.4		2,134.4
352	전북특별자치도 정읍시 칠보면 무성리	534-2	도	76.2		76.2
353	전북특별자치도 정읍시 칠보면 무성리	304-4	제	924.5		924.5
354	전북특별자치도 정읍시 칠보면 무성리	533-7	제	62.9		62.9
355	전북특별자치도 정읍시 칠보면 무성리	533-8	제	30.7		30.7
356	전북특별자치도 정읍시 칠보면 무성리	488-12	도	60.7		60.7
357	전북특별자치도 정읍시 칠보면 무성리	488-14	도	31.4		31.4
358	전북특별자치도 정읍시 칠보면 무성리	908-4	제	68.2		68.2
359	전북특별자치도 정읍시 칠보면 무성리	449-1	제	87.5		87.5
360	전북특별자치도 정읍시 칠보면 무성리	448-8	제	594.8		60.3
361	전북특별자치도 정읍시 칠보면 무성리	468-25	임	582.8		582.8
362	전북특별자치도 정읍시 칠보면 무성리	522-1	대	196.8	196.8	
363	전북특별자치도 정읍시 칠보면 무성리	335-3	도	6.9		6.9
364	전북특별자치도 정읍시 칠보면 무성리	495-1	답	4,054.4		4,054.4
365	전북특별자치도 정읍시 칠보면 무성리	513-3	도	34.1		34.1
366	전북특별자치도 정읍시 칠보면 무성리	318-6	전	170.4		170.4
367	전북특별자치도 정읍시 칠보면 무성리	335-2	도	33.3		33.3
368	전북특별자치도 정읍시 칠보면 무성리	352-1	전	1,671.7		1,671.7
369	전북특별자치도 정읍시 칠보면 무성리	548-2	도	4.5		4.5
370	전북특별자치도 정읍시 칠보면 시산리	744	대	406.2		406.2
371	전북특별자치도 정읍시 칠보면 시산리	731-1	대	825.4		825.4
372	전북특별자치도 정읍시 칠보면 시산리	767-2	도	51.3		51.3
373	전북특별자치도 정읍시 칠보면 시산리	710-2	도	104.4		104.4
374	전북특별자치도 정읍시 칠보면 시산리	682	대	802.4		802.4
375	전북특별자치도 정읍시 칠보면 무성리	514-1	대	597.5		597.5
376	전북특별자치도 정읍시 칠보면 무성리	652-6	도	5.0		1.1
377	전북특별자치도 정읍시 칠보면 무성리	543	답	2,462.4		2,462.4
378	전북특별자치도 정읍시 칠보면 무성리	322-1	대	590.4		590.4
379	전북특별자치도 정읍시 칠보면 무성리	323	전	997.2		997.2
380	전북특별자치도 정읍시 칠보면 무성리	326	대	1,777.1		1,777.1
381	전북특별자치도 정읍시 칠보면 무성리	324	대	326.0		326.0
382	전북특별자치도 정읍시 칠보면 무성리	351	대	364.8		364.8
383	전북특별자치도 정읍시 칠보면 무성리	536-4	도	38.3		38.3
384	전북특별자치도 정읍시 칠보면 무성리	857-18	답	1,714.9		1,714.9
385	전북특별자치도 정읍시 칠보면 무성리	455-8	도	2.0		2.0
386	전북특별자치도 정읍시 칠보면 무성리	477-16	도	11.0		11.0
387	전북특별자치도 정읍시 칠보면 무성리	478-3	도	59.7		59.7
388	전북특별자치도 정읍시 칠보면 무성리	448-6	도	272.9		272.9
389	전북특별자치도 정읍시 칠보면 무성리	296-7	도	210.6		210.6
390	전북특별자치도 정읍시 칠보면 무성리	528-3	도	39.5		39.5
391	전북특별자치도 정읍시 칠보면 무성리	539-6	도	520.2		520.2
392	전북특별자치도 정읍시 칠보면 무성리	447-5	도	446.0		446.0
393	전북특별자치도 정읍시 칠보면 무성리	907-1	도	226.0		226.0
394	전북특별자치도 정읍시 칠보면 무성리	908-1	도	335.2		335.2
395	전북특별자치도 정읍시 칠보면 무성리	919-1	도	74.0		74.0
396	전북특별자치도 정읍시 칠보면 무성리	909-1	도	377.5		377.5
397	전북특별자치도 정읍시 칠보면 무성리	526-8	전	61.2		61.2
398	전북특별자치도 정읍시 칠보면 무성리	537-1	도	61.3		61.3
399	전북특별자치도 정읍시 칠보면 무성리	542-3	도	512.7		512.7
400	전북특별자치도 정읍시 칠보면 무성리	551-1	도	260.8		260.8
401	전북특별자치도 정읍시 칠보면 무성리	527-5	제	89.8		89.8
402	전북특별자치도 정읍시 칠보면 무성리	910-1	도	395.5		395.5
403	전북특별자치도 정읍시 칠보면 무성리	267	답	646.0		646.0
404	전북특별자치도 정읍시 칠보면 무성리	288-7	도	127.8		127.8
405	전북특별자치도 정읍시 칠보면 무성리	288-8	도	35.5		35.5
406	전북특별자치도 정읍시 칠보면 무성리	289-3	도	27.4		27.4
407	전북특별자치도 정읍시 칠보면 무성리	526-5	도	456.6		456.6
408	전북특별자치도 정읍시 칠보면 무성리	290-2	도	24.8		24.8
409	전북특별자치도 정읍시 칠보면 무성리	293-9	도	36.4		36.4
410	전북특별자치도 정읍시 칠보면 무성리	526-9	전	72.0		72.0
411	전북특별자치도 정읍시 칠보면 무성리	448-2	전	215.6		50.4
412	전북특별자치도 정읍시 칠보면 무성리	857-57	제	24.0		24.0
413	전북특별자치도 정읍시 칠보면 무성리	289-7	도	49.6		49.6
414	전북특별자치도 정읍시 칠보면 무성리	528-1	도	856.9		856.9

연번	소재지	지번	지목	전체면적(㎡)	지정면적(㎡)	
					세계유산구역	세계유산완충구역
415	전북특별자치도 정읍시 칠보면 무성리	526-6	전	95.4		95.4
416	전북특별자치도 정읍시 칠보면 무성리	527-4	도	413.3		413.3
417	전북특별자치도 정읍시 칠보면 무성리	528-2	답	949.4		949.4
418	전북특별자치도 정읍시 칠보면 무성리	296-1	답	96.2		96.2
419	전북특별자치도 정읍시 칠보면 무성리	533-1	답	2,718.8		2,718.8
420	전북특별자치도 정읍시 칠보면 무성리	535	답	1,679.4		1,679.4
421	전북특별자치도 정읍시 칠보면 무성리	535-1	도	139.5		139.5
422	전북특별자치도 정읍시 칠보면 무성리	539-4	도	86.8		86.8
423	전북특별자치도 정읍시 칠보면 무성리	541-3	대	19.3		19.3
424	전북특별자치도 정읍시 칠보면 무성리	542-2	도	33.5		33.5
425	전북특별자치도 정읍시 칠보면 무성리	549-1	답	1,578.6		1,578.6
426	전북특별자치도 정읍시 칠보면 무성리	549-6	도	404.4		404.4
427	전북특별자치도 정읍시 칠보면 무성리	550-5	답	125.1		125.1
428	전북특별자치도 정읍시 칠보면 무성리	550-7	도	330.6		330.6
429	전북특별자치도 정읍시 칠보면 무성리	541-1	답	199.6		199.6
430	전북특별자치도 정읍시 칠보면 무성리	299-2	도	124.5		124.5
431	전북특별자치도 정읍시 칠보면 무성리	455-5	도	22.2		22.2
432	전북특별자치도 정읍시 칠보면 무성리	464-10	도	10.0		6.1
433	전북특별자치도 정읍시 칠보면 무성리	468-1	임	563.6		563.6
434	전북특별자치도 정읍시 칠보면 무성리	468-14	임	601.1		601.1
435	전북특별자치도 정읍시 칠보면 무성리	468-3	임	9,456.5		9,456.5
436	전북특별자치도 정읍시 칠보면 무성리	551	답	1,163.0		1,163.0
437	전북특별자치도 정읍시 칠보면 무성리	857-40	대	170.9		32.5
438	전북특별자치도 정읍시 칠보면 무성리	539-2	답	826.6		826.6
439	전북특별자치도 정읍시 칠보면 무성리	540	답	163.8		163.8
440	전북특별자치도 정읍시 칠보면 무성리	548-1	대	383.7		383.7
441	전북특별자치도 정읍시 칠보면 무성리	542-1	답	274.1		274.1
442	전북특별자치도 정읍시 칠보면 무성리	299-3	답	1,330.6		1,330.6
443	전북특별자치도 정읍시 칠보면 무성리	303	답	1,920.0		1,920.0
444	전북특별자치도 정읍시 칠보면 무성리	538	답	240.0		240.0
445	전북특별자치도 정읍시 칠보면 무성리	540-2	답	128.6		128.6
446	전북특별자치도 정읍시 칠보면 무성리	542-4	답	1,172.5		1,172.5
447	전북특별자치도 정읍시 칠보면 무성리	302	답	378.5		378.5
448	전북특별자치도 정읍시 칠보면 무성리	547	답	1,328.3		1,328.3
449	전북특별자치도 정읍시 칠보면 무성리	868	도	238.5		238.5
450	전북특별자치도 정읍시 칠보면 무성리	288-6	도	273.3		219.7
451	전북특별자치도 정읍시 칠보면 무성리	857-41	도	96.5		70.3
452	전북특별자치도 정읍시 칠보면 시산리	672	답	246.0		246.0
453	전북특별자치도 정읍시 칠보면 시산리	1255	도	64.8		64.8
454	전북특별자치도 정읍시 칠보면 무성리	550-1	답	413.9		413.9
455	전북특별자치도 정읍시 칠보면 무성리	526-1	답	124.8		124.8
456	전북특별자치도 정읍시 칠보면 무성리	289-1	답	1,284.1		1,284.1
457	전북특별자치도 정읍시 칠보면 무성리	299-1	답	29.2		29.2
458	전북특별자치도 정읍시 칠보면 무성리	529-3	창	1,796.2		1,796.2
459	전북특별자치도 정읍시 칠보면 무성리	288-3	답	1,205.0		1,205.0
460	전북특별자치도 정읍시 칠보면 무성리	288-1	답	382.8		382.8
461	전북특별자치도 정읍시 칠보면 무성리	288-5	답	1.6		1.6
462	전북특별자치도 정읍시 칠보면 무성리	289-5	도	14.6		14.6
463	전북특별자치도 정읍시 칠보면 무성리	291	답	2,541.3		2,541.3
464	전북특별자치도 정읍시 칠보면 무성리	293-5	도	30.0		30.0
465	전북특별자치도 정읍시 칠보면 무성리	295-8	도	75.1		75.1
466	전북특별자치도 정읍시 칠보면 무성리	296-10	답	413.1		413.1
467	전북특별자치도 정읍시 칠보면 무성리	298-1	답	924.0		924.0
468	전북특별자치도 정읍시 칠보면 무성리	857-42	답	141.8		104.5
469	전북특별자치도 정읍시 칠보면 무성리	857-20	도	26.6		26.6
470	전북특별자치도 정읍시 칠보면 무성리	287-1	답	265.4		265.4
471	전북특별자치도 정읍시 칠보면 시산리	699	대	437.4		437.4
472	전북특별자치도 정읍시 칠보면 시산리	771-1	답	264.4		264.4
473	전북특별자치도 정읍시 칠보면 시산리	749	대	832.2		832.2
474	전북특별자치도 정읍시 칠보면 시산리	747-2	도	60.8		52.5
475	전북특별자치도 정읍시 칠보면 무성리	342-2	도	42.6		42.6
476	전북특별자치도 정읍시 칠보면 시산리	777-5	도	17.3		17.3
477	전북특별자치도 정읍시 칠보면 시산리	779-2	도	73.1		73.1
478	전북특별자치도 정읍시 칠보면 시산리	770-3	답	1,647.5		1,647.5
479	전북특별자치도 정읍시 칠보면 시산리	707-1	대	49.6		49.6
480	전북특별자치도 정읍시 칠보면 시산리	678-1	도	10.8		10.8

연번	소재지	지번	지목	전체면적(㎡)	지정면적(㎡)	
					세계유산구역	세계유산완충구역
481	전북특별자치도 정읍시 칠보면 시산리	680	대	427.8		427.8
482	전북특별자치도 정읍시 칠보면 시산리	677-2	도	89.5		89.5
483	전북특별자치도 정읍시 칠보면 시산리	676	대	301.6		301.6
484	전북특별자치도 정읍시 칠보면 무성리	288-9	도	4.3		4.3
485	전북특별자치도 정읍시 칠보면 무성리	296-8	도	162.6		162.6
486	전북특별자치도 정읍시 칠보면 무성리	298-6	도	12.9		12.9
487	전북특별자치도 정읍시 칠보면 무성리	299-7	도	104.9		104.9
488	전북특별자치도 정읍시 칠보면 무성리	536-5	도	155.3		155.3
489	전북특별자치도 정읍시 칠보면 무성리	538-1	도	215.4		215.4
490	전북특별자치도 정읍시 칠보면 무성리	547-1	도	99.7		99.7
491	전북특별자치도 정읍시 칠보면 무성리	548-3	도	14.6		14.6
492	전북특별자치도 정읍시 칠보면 무성리	산 5	임	1,541.0		812.0
493	전북특별자치도 정읍시 칠보면 무성리	산 1	임	4,930.2		4,930.2
494	전북특별자치도 정읍시 칠보면 무성리	447-6	답	0.5		0.5
495	전북특별자치도 정읍시 칠보면 시산리	781-2	답	1,845.7		1,845.7
496	전북특별자치도 정읍시 칠보면 시산리	777-1	답	1,887.4		1,887.4
497	전북특별자치도 정읍시 칠보면 시산리	776-1	답	2,605.9		2,605.9
498	전북특별자치도 정읍시 칠보면 시산리	678-2	도	46.6		46.6
499	전북특별자치도 정읍시 칠보면 시산리	678-5	도	27.3		27.3
500	전북특별자치도 정읍시 칠보면 시산리	695-2	도	91.1		91.1
501	전북특별자치도 정읍시 칠보면 시산리	696-2	도	23.3		23.3
502	전북특별자치도 정읍시 칠보면 무성리	287-7	도	115.3		115.3
503	전북특별자치도 정읍시 칠보면 무성리	526-4	도	134.4		134.4
504	전북특별자치도 정읍시 칠보면 무성리	299-6	도	83.1		83.1
505	전북특별자치도 정읍시 칠보면 무성리	540-1	도	492.1		492.1
506	전북특별자치도 정읍시 칠보면 무성리	550-6	도	356.9		356.9
507	전북특별자치도 정읍시 칠보면 무성리	468-7	임	797.5		797.5
508	전북특별자치도 정읍시 칠보면 무성리	574	전	748.0		748.0
509	전북특별자치도 정읍시 칠보면 무성리	468-24	임	326.6		326.6
510	전북특별자치도 정읍시 칠보면 무성리	468-23	임	609.6		609.6
511	전북특별자치도 정읍시 칠보면 무성리	468-15	임	260.9		260.9
512	전북특별자치도 정읍시 칠보면 시산리	1254	도	28.2		28.2
513	전북특별자치도 정읍시 칠보면 시산리	674-1	답	133.3		133.3
514	전북특별자치도 정읍시 칠보면 시산리	1253	도	28.7		28.7
515	전북특별자치도 정읍시 칠보면 시산리	661	대	328.1		328.1
516	전북특별자치도 정읍시 칠보면 시산리	658	대	299.6		299.6
517	전북특별자치도 정읍시 칠보면 무성리	산 14	임	29,078.3	601.1	28,477.2
518	전북특별자치도 정읍시 칠보면 무성리	산 15	임	22,886.2		22,886.2
519	전북특별자치도 정읍시 칠보면 무성리	산 16	임	1,789.3		1,789.3
520	전북특별자치도 정읍시 칠보면 무성리	산 17	임	52,666.3		14,985.1
521	전북특별자치도 정읍시 칠보면 무성리	451-4	제	34.8		34.8
522	전북특별자치도 정읍시 칠보면 무성리	486-1	대	556.7		556.7
523	전북특별자치도 정읍시 칠보면 무성리	481-1	대	571.1		571.1
524	전북특별자치도 정읍시 칠보면 무성리	490-3	임	16.6		16.6
525	전북특별자치도 정읍시 칠보면 무성리	501	대	224.6	224.6	
526	전북특별자치도 정읍시 칠보면 무성리	525-1	대	191.5		191.5
527	전북특별자치도 정읍시 칠보면 시산리	759	대	641.8		641.8
528	전북특별자치도 정읍시 칠보면 시산리	761-1	대	503.5		503.5
529	전북특별자치도 정읍시 칠보면 무성리	346	전	157.8	157.8	
530	전북특별자치도 정읍시 칠보면 시산리	764-4	도	62.7		62.7
531	전북특별자치도 정읍시 칠보면 시산리	765-6	도	64.7		64.7
532	전북특별자치도 정읍시 칠보면 시산리	765-5	도	8.3		8.3
533	전북특별자치도 정읍시 칠보면 시산리	765-7	도	5.9		5.9
534	전북특별자치도 정읍시 칠보면 시산리	765-3	답	35.8		35.8
535	전북특별자치도 정읍시 칠보면 시산리	764-1	대	436.9		436.9
536	전북특별자치도 정읍시 칠보면 시산리	737	대	732.7		732.7
537	전북특별자치도 정읍시 칠보면 시산리	747-3	답	144.6		144.6
538	전북특별자치도 정읍시 칠보면 시산리	747-4	도	12.2		6.3
539	전북특별자치도 정읍시 칠보면 시산리	746	대	101.8		101.8
540	전북특별자치도 정읍시 칠보면 시산리	730-7	도	10.3		10.3
541	전북특별자치도 정읍시 칠보면 시산리	776-2	도	37.1		37.1
542	전북특별자치도 정읍시 칠보면 시산리	708-5	도	18.4		18.4
543	전북특별자치도 정읍시 칠보면 시산리	769-2	도	50.9		50.9
544	전북특별자치도 정읍시 칠보면 시산리	764-5	도	12.4		12.4
545	전북특별자치도 정읍시 칠보면 시산리	761-5	도	16.1		16.1
546	전북특별자치도 정읍시 칠보면 시산리	762-2	전	320.6		320.6

연번	소재지		지번	지목	전체면적(㎡)	지정면적(㎡)	
						세계유산구역	세계유산완충구역
547	전북특별자치도	정읍시 칠보면 시산리	763-1	대	206.9		206.9
548	전북특별자치도	정읍시 칠보면 시산리	735-1	대	67.7		67.7
549	전북특별자치도	정읍시 칠보면 무성리	산 4	임	3,384.1		1,803.6
550	전북특별자치도	정읍시 칠보면 시산리	785-1	전	266.1		266.1
551	전북특별자치도	정읍시 칠보면 시산리	787-1	구	169.2		169.2
552	전북특별자치도	정읍시 칠보면 시산리	778-2	도	33.3		33.3
553	전북특별자치도	정읍시 칠보면 시산리	777-7	도	20.8		20.8
554	전북특별자치도	정읍시 칠보면 시산리	777-6	도	11.7		11.7
555	전북특별자치도	정읍시 칠보면 시산리	756-2	구	162.9		162.9
556	전북특별자치도	정읍시 칠보면 무성리	476	답	483.3		483.3
557	전북특별자치도	정읍시 칠보면 무성리	507-1	대	413.9	7.2	406.7
558	전북특별자치도	정읍시 칠보면 무성리	447-1	답	605.8		605.8
559	전북특별자치도	정읍시 칠보면 무성리	347	대	1,043.6	1,043.6	
560	전북특별자치도	정읍시 칠보면 무성리	476-1	도	218.3		218.3
561	전북특별자치도	정읍시 칠보면 무성리	504	대	440.9	440.9	
562	전북특별자치도	정읍시 칠보면 무성리	511-2	도	79.1		79.1
563	전북특별자치도	정읍시 칠보면 무성리	527-3	제	282.4		282.4
564	전북특별자치도	정읍시 칠보면 무성리	304-1	답	1,464.8		1,464.8
565	전북특별자치도	정읍시 칠보면 무성리	305-1	답	959.8		959.8
566	전북특별자치도	정읍시 칠보면 무성리	309-3	답	16.3		16.3
567	전북특별자치도	정읍시 칠보면 무성리	447-2	답	689.3		67.2
568	전북특별자치도	정읍시 칠보면 무성리	454-1	도	88.7		88.7
569	전북특별자치도	정읍시 칠보면 무성리	480-6	대	1.7		1.7
570	전북특별자치도	정읍시 칠보면 무성리	481-2	도	22.9		22.9
571	전북특별자치도	정읍시 칠보면 무성리	488-1	대	447.1		447.1
572	전북특별자치도	정읍시 칠보면 무성리	448-1	답	914.8		914.8
573	전북특별자치도	정읍시 칠보면 무성리	450-3	도	76.2		76.2
574	전북특별자치도	정읍시 칠보면 시산리	669-1	대	320.2		320.2
575	전북특별자치도	정읍시 칠보면 시산리	669-2	대	280.5		280.5
576	전북특별자치도	정읍시 칠보면 시산리	780	답	837.0		837.0
577	전북특별자치도	정읍시 칠보면 시산리	758	대	307.3		307.3
578	전북특별자치도	정읍시 칠보면 무성리	481-5	도	14.9		14.9
579	전북특별자치도	정읍시 칠보면 무성리	488-13	도	85.9		85.9
580	전북특별자치도	정읍시 칠보면 무성리	343-3	도	8.5		8.5
581	전북특별자치도	정읍시 칠보면 무성리	502	대	391.3	391.3	
582	전북특별자치도	정읍시 칠보면 무성리	526-2	구	312.4		312.4
583	전북특별자치도	정읍시 칠보면 무성리	267-2	답	7.2		7.2
584	전북특별자치도	정읍시 칠보면 무성리	488-11	답	635.5		635.5
585	전북특별자치도	정읍시 칠보면 무성리	292	답	2,654.3		2,654.3
586	전북특별자치도	정읍시 칠보면 무성리	454-5	도	228.7		228.7
587	전북특별자치도	정읍시 칠보면 무성리	873	도	363.2		363.2
588	전북특별자치도	정읍시 칠보면 무성리	873-5	도	993.5		191.7
589	전북특별자치도	정읍시 칠보면 시산리	1222-203	답	128.3		128.3
590	전북특별자치도	정읍시 칠보면 무성리	909	답	353.6		353.6
591	전북특별자치도	정읍시 칠보면 무성리	448-7	답	1,544.0		1,544.0
592	전북특별자치도	정읍시 칠보면 무성리	480-1	대	352.8		352.8
593	전북특별자치도	정읍시 칠보면 무성리	481-6	도	2.2		2.2
594	전북특별자치도	정읍시 칠보면 무성리	488-10	도	94.3		94.3
595	전북특별자치도	정읍시 칠보면 무성리	520-5	도	31.6		31.6
596	전북특별자치도	정읍시 칠보면 무성리	907	답	352.3		352.3
597	전북특별자치도	정읍시 칠보면 무성리	908	답	572.9		572.9
598	전북특별자치도	정읍시 칠보면 무성리	869	구	246.7		230.5
599	전북특별자치도	정읍시 칠보면 무성리	1006	구	27,349.4		9,199.2
600	전북특별자치도	정읍시 칠보면 무성리	857-27	대	691.1		691.1
601	전북특별자치도	정읍시 칠보면 시산리	663-1	대	190.9		190.9
602	전북특별자치도	정읍시 칠보면 시산리	1222-47	전	36.4		36.4
603	전북특별자치도	정읍시 칠보면 시산리	664	대	531.9		531.9
604	전북특별자치도	정읍시 칠보면 시산리	656-3	도	102.5		102.5
605	전북특별자치도	정읍시 칠보면 시산리	654-2	답	3,365.7		3,365.7
606	전북특별자치도	정읍시 칠보면 시산리	787-4	구	781.2		38.9
607	전북특별자치도	정읍시 칠보면 시산리	1257	도	337.2		288.6
608	전북특별자치도	정읍시 칠보면 시산리	909-1	답	521.8		521.8
609	전북특별자치도	정읍시 칠보면 시산리	770-5	답	2,017.2		2,017.2
610	전북특별자치도	정읍시 칠보면 무성리	468-4	임	379.7		379.7
611	전북특별자치도	정읍시 칠보면 무성리	513-1	대	492.3		492.3
612	전북특별자치도	정읍시 칠보면 무성리	512	대	657.4		657.4



연번	소재지	지번	지목	전체면적(㎡)	지정면적(㎡)	
					세계유산구역	세계유산완충구역
613	전북특별자치도 정읍시 칠보면 무성리	468-12	임	411.2		411.2
614	전북특별자치도 정읍시 칠보면 무성리	306-5	답	54.9		54.9
615	전북특별자치도 정읍시 칠보면 무성리	468-13	임	752.4		752.4
616	전북특별자치도 정읍시 칠보면 무성리	553-2	답	1,711.2		1,711.2
617	전북특별자치도 정읍시 칠보면 무성리	1000	도	2,973.0		2,618.3
618	전북특별자치도 정읍시 칠보면 시산리	741-1	전	54.0		54.0
619	전북특별자치도 정읍시 칠보면 시산리	757-2	도	34.1		34.1
620	전북특별자치도 정읍시 칠보면 무성리	862-1	대	47.6		47.6
621	전북특별자치도 정읍시 칠보면 무성리	468-17	임	1,463.1		1,463.1
622	전북특별자치도 정읍시 칠보면 무성리	468-16	임	900.8		900.8
623	전북특별자치도 정읍시 칠보면 무성리	489-2	구	3,124.1		3,124.1
624	전북특별자치도 정읍시 칠보면 무성리	861-3	도	136.4		43.4
625	전북특별자치도 정읍시 칠보면 무성리	913	답	2,403.8		2,403.8
626	전북특별자치도 정읍시 칠보면 무성리	924	답	1,661.3		1,661.3
627	전북특별자치도 정읍시 칠보면 무성리	906-1	도	526.6		526.6
628	전북특별자치도 정읍시 칠보면 무성리	931	답	2,640.9		2,640.9
629	전북특별자치도 정읍시 칠보면 무성리	912	답	1,935.8		1,935.8
630	전북특별자치도 정읍시 칠보면 무성리	344-1	대	829.5		829.5
631	전북특별자치도 정읍시 칠보면 무성리	365	전	396.7		396.7
632	전북특별자치도 정읍시 칠보면 무성리	362	전	260.7		260.7
633	전북특별자치도 정읍시 칠보면 무성리	487-1	대	58.1		58.1
634	전북특별자치도 정읍시 칠보면 무성리	490-6	도	15.7		15.7
635	전북특별자치도 정읍시 칠보면 무성리	491-2	도	67.0		67.0
636	전북특별자치도 정읍시 칠보면 무성리	474-2	구	1,370.3		1,370.3
637	전북특별자치도 정읍시 칠보면 무성리	918	답	1,080.7		1,080.7
638	전북특별자치도 정읍시 칠보면 무성리	464-9	도	52.0		52.0
639	전북특별자치도 정읍시 칠보면 무성리	916	답	975.8		975.8
640	전북특별자치도 정읍시 칠보면 무성리	914	답	1,533.0		1,533.0
641	전북특별자치도 정읍시 칠보면 무성리	446-3	도	86.3		6.5
642	전북특별자치도 정읍시 칠보면 무성리	993	도	1,730.2		2.2
643	전북특별자치도 정읍시 칠보면 무성리	992	도	1,985.4		1,985.4
644	전북특별자치도 정읍시 칠보면 시산리	1222-168	잡	1,057.5		389.8
645	전북특별자치도 정읍시 칠보면 시산리	1222-169	답	189.6		54.9
646	전북특별자치도 정읍시 칠보면 시산리	756-5	도	76.9		76.9
647	전북특별자치도 정읍시 칠보면 시산리	770-1	답	171.7		171.7
648	전북특별자치도 정읍시 칠보면 시산리	743	대	285.8		285.8
649	전북특별자치도 정읍시 칠보면 시산리	711-2	대	12.9		12.9
650	전북특별자치도 정읍시 칠보면 시산리	708-2	도	93.3		93.3
651	전북특별자치도 정읍시 칠보면 시산리	709-6	대	8.5		8.5
652	전북특별자치도 정읍시 칠보면 시산리	709-7	도	37.8		37.8
653	전북특별자치도 정읍시 칠보면 시산리	707-6	도	27.6		27.6
654	전북특별자치도 정읍시 칠보면 시산리	707-2	도	70.5		70.5
655	전북특별자치도 정읍시 칠보면 시산리	710-1	대	468.3		468.3
656	전북특별자치도 정읍시 칠보면 무성리	318-1	전	99.4		99.4
657	전북특별자치도 정읍시 칠보면 무성리	318-3	전	144.4		144.4
658	전북특별자치도 정읍시 칠보면 무성리	318-5	전	122.1		122.1
659	전북특별자치도 정읍시 칠보면 무성리	319	전	320.3		320.3
660	전북특별자치도 정읍시 칠보면 무성리	311	대	376.7		376.7
661	전북특별자치도 정읍시 칠보면 시산리	771-4	도	26.4		26.4
662	전북특별자치도 정읍시 칠보면 시산리	761-3	도	60.7		60.7
663	전북특별자치도 정읍시 칠보면 시산리	762-3	도	29.9		29.9
664	전북특별자치도 정읍시 칠보면 시산리	735-2	도	26.1		26.1
665	전북특별자치도 정읍시 칠보면 시산리	736-1	대	304.4		304.4
666	전북특별자치도 정읍시 칠보면 시산리	734-1	대	57.8		57.8
667	전북특별자치도 정읍시 칠보면 시산리	711	대	352.5		352.5
668	전북특별자치도 정읍시 칠보면 시산리	733-1	대	217.9		217.9
669	전북특별자치도 정읍시 칠보면 시산리	732-2	대	17.4		17.4
670	전북특별자치도 정읍시 칠보면 시산리	670-2	전	211.9		211.9
671	전북특별자치도 정읍시 칠보면 무성리	917	답	946.9		946.9
672	전북특별자치도 정읍시 칠보면 무성리	446-1	전	798.6		3.9
673	전북특별자치도 정읍시 칠보면 무성리	464-8	도	7.8		7.7
674	전북특별자치도 정읍시 칠보면 무성리	908-2	답	700.7		700.7
675	전북특별자치도 정읍시 칠보면 무성리	450	전	53.7		53.7
676	전북특별자치도 정읍시 칠보면 무성리	451-5	도	29.6		29.6
677	전북특별자치도 정읍시 칠보면 무성리	453	대	285.5		285.5
678	전북특별자치도 정읍시 칠보면 무성리	455-4	도	43.0		43.0

연번	소재지	지번	지목	전체면적(㎡)	지정면적(㎡)	
					세계유산구역	세계유산완충구역
679	전북특별자치도 정읍시 칠보면 시산리	716	대	610.7		610.7
680	전북특별자치도 정읍시 칠보면 시산리	703	대	36.8		36.8
681	전북특별자치도 정읍시 칠보면 시산리	681	대	251.2		251.2
682	전북특별자치도 정읍시 칠보면 시산리	698	대	298.1		298.1
683	전북특별자치도 정읍시 칠보면 시산리	738	대	190.8		190.8
684	전북특별자치도 정읍시 칠보면 시산리	783-2	전	204.2		204.2
685	전북특별자치도 정읍시 칠보면 시산리	777-2	답	1,526.4		1,526.4
686	전북특별자치도 정읍시 칠보면 시산리	781-1	답	1,558.0		1,558.0
687	전북특별자치도 정읍시 칠보면 시산리	779-1	답	2,829.1		2,829.1
688	전북특별자치도 정읍시 칠보면 시산리	745-1	대	405.4		405.4
689	전북특별자치도 정읍시 칠보면 시산리	745-2	도	13.5		13.5
690	전북특별자치도 정읍시 칠보면 시산리	730-6	도	150.9		150.9
691	전북특별자치도 정읍시 칠보면 시산리	665	대	148.3		148.3
692	전북특별자치도 정읍시 칠보면 시산리	656	답	888.2		888.2
693	전북특별자치도 정읍시 칠보면 시산리	655-2	도	67.1		67.1
694	전북특별자치도 정읍시 칠보면 시산리	655-3	도	40.2		40.2
695	전북특별자치도 정읍시 칠보면 시산리	1222-29	대	364.4		364.4
696	전북특별자치도 정읍시 칠보면 시산리	671	대	348.3		348.3
697	전북특별자치도 정읍시 칠보면 시산리	686-1	대	656.2		656.2
698	전북특별자치도 정읍시 칠보면 시산리	663	대	395.7		395.7
699	전북특별자치도 정읍시 칠보면 시산리	688	대	619.5		619.5
700	전북특별자치도 정읍시 칠보면 시산리	654-6	도	169.5		169.5
701	전북특별자치도 정읍시 칠보면 무성리	290-3	답	7.0		7.0
702	전북특별자치도 정읍시 칠보면 무성리	454-4	전	48.6		48.6
703	전북특별자치도 정읍시 칠보면 무성리	930	답	3,322.3		3,322.3
704	전북특별자치도 정읍시 칠보면 무성리	509-1	대	170.3		170.3
705	전북특별자치도 정읍시 칠보면 무성리	517-2	도	3.6		3.6
706	전북특별자치도 정읍시 칠보면 무성리	518-2	도	37.8		37.8
707	전북특별자치도 정읍시 칠보면 무성리	519-4	도	21.8		21.8
708	전북특별자치도 정읍시 칠보면 무성리	516	대	420.6		420.6
709	전북특별자치도 정읍시 칠보면 무성리	531-2	전	97.3		97.3
710	전북특별자치도 정읍시 칠보면 무성리	549-2	도	28.7		28.7
711	전북특별자치도 정읍시 칠보면 무성리	533-2	도	3.4		3.4
712	전북특별자치도 정읍시 칠보면 무성리	532-3	도	259.5		259.5
713	전북특별자치도 정읍시 칠보면 무성리	510-2	도	31.0		31.0
714	전북특별자치도 정읍시 칠보면 시산리	742-1	전	146.9		146.9
715	전북특별자치도 정읍시 칠보면 시산리	767-1	답	1,081.2		1,081.2
716	전북특별자치도 정읍시 칠보면 시산리	765-2	도	40.2		40.2
717	전북특별자치도 정읍시 칠보면 시산리	765-1	전	5.4		5.4
718	전북특별자치도 정읍시 칠보면 시산리	709-2	도	80.1		80.1
719	전북특별자치도 정읍시 칠보면 시산리	709-9	도	7.3		7.3
720	전북특별자치도 정읍시 칠보면 시산리	708-7	대	15.4		15.4
721	전북특별자치도 정읍시 칠보면 시산리	708-8	도	57.4		57.4
722	전북특별자치도 정읍시 칠보면 시산리	770-15	도	149.3		149.3
723	전북특별자치도 정읍시 칠보면 시산리	739-1	대	419.1		419.1
724	전북특별자치도 정읍시 칠보면 시산리	679	대	241.0		241.0
725	전북특별자치도 정읍시 칠보면 시산리	1556	도	219.1		219.1
726	전북특별자치도 정읍시 칠보면 시산리	704-2	도	16.4		16.4
727	전북특별자치도 정읍시 칠보면 시산리	762-1	대	560.5		560.5
728	전북특별자치도 정읍시 칠보면 시산리	763	대	548.9		548.9
729	전북특별자치도 정읍시 칠보면 시산리	714-1	대	620.1		620.1
730	전북특별자치도 정읍시 칠보면 시산리	704-1	대	547.2		547.2
731	전북특별자치도 정읍시 칠보면 무성리	산 19	임	35,928.1		18,544.2
732	전북특별자치도 정읍시 칠보면 무성리	산 2	임	5,439.0		5,439.0
733	전북특별자치도 정읍시 칠보면 무성리	295-10	답	19.1		19.1
734	전북특별자치도 정읍시 칠보면 무성리	488-6	도	111.2		111.2
735	전북특별자치도 정읍시 칠보면 무성리	527-2	답	397.4		397.4
736	전북특별자치도 정읍시 칠보면 무성리	528	답	861.6		861.6
737	전북특별자치도 정읍시 칠보면 무성리	494-1	답	463.3		463.3
738	전북특별자치도 정읍시 칠보면 무성리	363	전	513.1		513.1
739	전북특별자치도 정읍시 칠보면 무성리	491-1	대	528.8		528.8
740	전북특별자치도 정읍시 칠보면 무성리	468-8	임	2,043.9		2,043.9
741	전북특별자치도 정읍시 칠보면 무성리	318-2	전	73.4		73.4
742	전북특별자치도 정읍시 칠보면 무성리	317	전	396.6		396.6
743	전북특별자치도 정읍시 칠보면 무성리	314	대	546.3		546.3
744	전북특별자치도 정읍시 칠보면 시산리	718	대	272.5		272.5

연번	소재지		지번	지목	전체면적(㎡)	지정면적(㎡)	
						세계유산구역	세계유산완충구역
745	전북특별자치도	정읍시 칠보면 시산리	707-5	도	5.6		5.6
746	전북특별자치도	정읍시 칠보면 시산리	706-1	대	151.7		151.7
747	전북특별자치도	정읍시 칠보면 시산리	706-3	도	28.7		28.7
748	전북특별자치도	정읍시 칠보면 시산리	707-3	답	57.5		57.5
749	전북특별자치도	정읍시 칠보면 시산리	684	대	297.5		297.5
750	전북특별자치도	정읍시 칠보면 시산리	667	대	264.8		264.8
751	전북특별자치도	정읍시 칠보면 시산리	657	답	63.3		63.3
752	전북특별자치도	정읍시 칠보면 시산리	656-2	전	463.2		463.2
753	전북특별자치도	정읍시 칠보면 시산리	656-1	대	101.3		101.3
754	전북특별자치도	정읍시 칠보면 무성리	산 13	임	6,410.0		1,271.2
755	전북특별자치도	정읍시 칠보면 무성리	산 13-1	임	9.0		9.0
756	전북특별자치도	정읍시 칠보면 무성리	338	대	275.0		275.0
757	전북특별자치도	정읍시 칠보면 무성리	339	전	214.0		214.0
758	전북특별자치도	정읍시 칠보면 무성리	341-1	대	229.8		229.8
759	전북특별자치도	정읍시 칠보면 무성리	452-1	답	460.5		460.5
760	전북특별자치도	정읍시 칠보면 무성리	454-3	전	100.6		100.6
761	전북특별자치도	정읍시 칠보면 무성리	489-3	도	44.5		44.5
762	전북특별자치도	정읍시 칠보면 무성리	519-2	도	152.8		152.8
763	전북특별자치도	정읍시 칠보면 무성리	517-4	전	20.4		20.4
764	전북특별자치도	정읍시 칠보면 무성리	532-2	도	70.4		70.4
765	전북특별자치도	정읍시 칠보면 무성리	531-5	도	16.0		16.0
766	전북특별자치도	정읍시 칠보면 무성리	344-3	도	4.6		4.6
767	전북특별자치도	정읍시 칠보면 무성리	333	대	553.5		553.5
768	전북특별자치도	정읍시 칠보면 무성리	337-2	도	6.0		6.0
769	전북특별자치도	정읍시 칠보면 무성리	862	도	5,054.5	631.4	4,088.3
770	전북특별자치도	정읍시 칠보면 시산리	736-2	도	16.8		16.8
771	전북특별자치도	정읍시 칠보면 시산리	761-6	도	11.5		11.5
772	전북특별자치도	정읍시 칠보면 시산리	734-2	도	23.5		23.5
773	전북특별자치도	정읍시 칠보면 시산리	733-2	대	361.7		361.7
774	전북특별자치도	정읍시 칠보면 시산리	763-2	도	4.5		4.5
775	전북특별자치도	정읍시 칠보면 시산리	712-1	대	148.7		148.7
776	전북특별자치도	정읍시 칠보면 시산리	713	대	760.4		760.4
777	전북특별자치도	정읍시 칠보면 시산리	761-7	도	53.4		53.4
778	전북특별자치도	정읍시 칠보면 시산리	733-3	도	30.9		30.9
779	전북특별자치도	정읍시 칠보면 시산리	714-2	도	5.2		5.2
780	전북특별자치도	정읍시 칠보면 시산리	720-2	도	18.3		18.3
781	전북특별자치도	정읍시 칠보면 시산리	731-2	도	33.1		33.1
782	전북특별자치도	정읍시 칠보면 시산리	732-1	대	524.6		524.6
783	전북특별자치도	정읍시 칠보면 시산리	655-1	답	1,111.7		1,111.7
784	전북특별자치도	정읍시 칠보면 시산리	654-5	도	8.0		8.0
785	전북특별자치도	정읍시 칠보면 시산리	654-1	답	241.8		241.8
786	전북특별자치도	정읍시 칠보면 시산리	788-1	답	1,014.8		1,014.8
787	전북특별자치도	정읍시 칠보면 시산리	778-1	답	2,647.3		2,647.3
788	전북특별자치도	정읍시 칠보면 시산리	711-1	대	104.8		104.8
789	전북특별자치도	정읍시 칠보면 시산리	708-6	도	10.3		10.3
790	전북특별자치도	정읍시 칠보면 시산리	709-1	대	130.4		130.4
791	전북특별자치도	정읍시 칠보면 시산리	706-2	도	22.6		22.6
792	전북특별자치도	정읍시 칠보면 시산리	705-1	대	308.7		308.7
793	전북특별자치도	정읍시 칠보면 무성리	310-1	답	25.1		25.1
794	전북특별자치도	정읍시 칠보면 무성리	310-2	답	24.0		24.0
795	전북특별자치도	정읍시 칠보면 무성리	454-2	제	86.1		86.1
796	전북특별자치도	정읍시 칠보면 무성리	310	대	2,218.2		2,218.2
797	전북특별자치도	정읍시 칠보면 무성리	468-9	전	498.5		498.5
798	전북특별자치도	정읍시 칠보면 무성리	464-6	도	79.2		79.2
799	전북특별자치도	정읍시 칠보면 무성리	446-2	도	71.7		71.7
800	전북특별자치도	정읍시 칠보면 무성리	468-2	임	2,294.1		2,294.1
801	전북특별자치도	정읍시 칠보면 무성리	464-4	도	11.0		11.0
802	전북특별자치도	정읍시 칠보면 무성리	341-2	도	2.3		2.3
803	전북특별자치도	정읍시 칠보면 무성리	513-2	도	31.7		31.7
804	전북특별자치도	정읍시 칠보면 무성리	451-3	제	20.8		20.8
805	전북특별자치도	정읍시 칠보면 무성리	452-2	도	3.8		3.8
806	전북특별자치도	정읍시 칠보면 무성리	336-2	도	299.9		299.9
807	전북특별자치도	정읍시 칠보면 무성리	336-3	답	81.6		81.6
808	전북특별자치도	정읍시 칠보면 무성리	342-1	대	280.7		280.7
809	전북특별자치도	정읍시 칠보면 시산리	702	대	244.4		244.4
810	전북특별자치도	정읍시 칠보면 시산리	719	대	405.5		405.5

연번	소재지		지번	지목	전체면적(㎡)	지정면적(㎡)	
						세계유산구역	세계유산완충구역
811	전북특별자치도	정읍시 칠보면 시산리	701	대	399.1		399.1
812	전북특별자치도	정읍시 칠보면 시산리	721-2	도	139.2		139.2
813	전북특별자치도	정읍시 칠보면 시산리	683	대	318.4		318.4
814	전북특별자치도	정읍시 칠보면 시산리	685	대	270.5		270.5
815	전북특별자치도	정읍시 칠보면 시산리	909-3	답	164.9		164.9
816	전북특별자치도	정읍시 칠보면 시산리	770-6	구	377.6		377.6
817	전북특별자치도	정읍시 칠보면 시산리	775	답	1,482.4		1,482.4
818	전북특별자치도	정읍시 칠보면 시산리	766-1	도	57.9		57.9
819	전북특별자치도	정읍시 칠보면 시산리	697	대	580.2		580.2
820	전북특별자치도	정읍시 칠보면 시산리	694	답	2,205.9		2,099.4
821	전북특별자치도	정읍시 칠보면 무성리	492-1	대	410.0		410.0
822	전북특별자치도	정읍시 칠보면 무성리	485	대	398.8		398.8
823	전북특별자치도	정읍시 칠보면 무성리	506-2	대	82.6	82.6	
824	전북특별자치도	정읍시 칠보면 무성리	498	전	236.9	236.9	
825	전북특별자치도	정읍시 칠보면 무성리	505-2	도	12.8	12.8	
826	전북특별자치도	정읍시 칠보면 무성리	493-1	전	83.8		83.8
827	전북특별자치도	정읍시 칠보면 무성리	496	대	342.8	342.8	
828	전북특별자치도	정읍시 칠보면 무성리	503	대	329.1	329.1	
829	전북특별자치도	정읍시 칠보면 무성리	348	대	200.0		200.0
830	전북특별자치도	정읍시 칠보면 무성리	523	대	586.4	10.4	576.0
831	전북특별자치도	정읍시 칠보면 무성리	518-4	도	1.8		1.8
832	전북특별자치도	정읍시 칠보면 무성리	521-3	대	174.3		174.3
833	전북특별자치도	정읍시 칠보면 무성리	545-2	전	1,231.4		1,231.4
834	전북특별자치도	정읍시 칠보면 무성리	929	답	3,997.4		3,997.4
835	전북특별자치도	정읍시 칠보면 무성리	927	답	2,024.7		2,024.7
836	전북특별자치도	정읍시 칠보면 무성리	926	답	2,723.9		2,723.9
837	전북특별자치도	정읍시 칠보면 무성리	526-3	전	57.6		57.6
838	전북특별자치도	정읍시 칠보면 무성리	906	답	1,392.2		1,392.2
839	전북특별자치도	정읍시 칠보면 무성리	521-2	도	4.6		4.6
840	전북특별자치도	정읍시 칠보면 무성리	906-4	답	551.2		551.2
841	전북특별자치도	정읍시 칠보면 무성리	478-1	답	716.1		716.1
842	전북특별자치도	정읍시 칠보면 시산리	675	대	417.2		417.2
843	전북특별자치도	정읍시 칠보면 시산리	676-1	대	309.0		309.0
844	전북특별자치도	정읍시 칠보면 시산리	770-10	구	2,823.2		43.5
845	전북특별자치도	정읍시 칠보면 시산리	1252-2	도	282.6		239.7
846	전북특별자치도	정읍시 칠보면 무성리	857-13	답	2,181.2		1,774.0
847	전북특별자치도	정읍시 칠보면 시산리	1222-37	잡	969.8		108.0
848	전북특별자치도	정읍시 칠보면 무성리	297	대	606.1		606.1
849	전북특별자치도	정읍시 칠보면 시산리	695-3	답	73.6		73.6
850	전북특별자치도	정읍시 칠보면 무성리	478-4	답	111.0		111.0
851	전북특별자치도	정읍시 칠보면 무성리	478-5	답	57.2		57.2
852	전북특별자치도	정읍시 칠보면 무성리	526-10	전	75.6		75.6
853	전북특별자치도	정읍시 칠보면 무성리	526-11	전	144.8		144.8
854	전북특별자치도	정읍시 칠보면 무성리	297-3	답	117.4		117.4
855	전북특별자치도	정읍시 칠보면 무성리	297-4	답	48.7		48.7
856	전북특별자치도	정읍시 칠보면 무성리	527-1	제	702.1		702.1
857	전북특별자치도	정읍시 칠보면 시산리	690-1	대	9,723.1		9,723.1
858	전북특별자치도	정읍시 칠보면 무성리	290	대	367.5		367.5
859	전북특별자치도	정읍시 칠보면 무성리	293-3	창	252.7		252.7
860	전북특별자치도	정읍시 칠보면 무성리	297-2	답	449.1		449.1
861	전북특별자치도	정읍시 칠보면 무성리	267-1	답	302.7		302.7
862	전북특별자치도	정읍시 칠보면 무성리	309-1	답	607.8		607.8
863	전북특별자치도	정읍시 칠보면 무성리	309-4	답	53.7		53.7
864	전북특별자치도	정읍시 칠보면 시산리	761-2	잡	579.0		579.0
865	전북특별자치도	정읍시 칠보면 시산리	761-8	잡	73.7		73.7
866	전북특별자치도	정읍시 칠보면 무성리	536-3	답	227.4		227.4
867	전북특별자치도	정읍시 칠보면 시산리	709-4	대	236.7		236.7
868	전북특별자치도	정읍시 칠보면 시산리	721-1	답	1,520.4		1,520.4
869	전북특별자치도	정읍시 칠보면 시산리	721-5	답	2.0		2.0
870	전북특별자치도	정읍시 칠보면 시산리	730-2	답	1,375.5		1,374.2
871	전북특별자치도	정읍시 칠보면 시산리	747-1	답	34.6		2.2
872	전북특별자치도	정읍시 칠보면 시산리	722-4	답	8.9		8.9
873	전북특별자치도	정읍시 칠보면 무성리	295-3	답	1,945.9		1,945.9
874	전북특별자치도	정읍시 칠보면 무성리	296-3	답	4,560.3		4,560.3
875	전북특별자치도	정읍시 칠보면 시산리	1252-10	대	607.5		607.5
876	전북특별자치도	정읍시 칠보면 시산리	747-5	답	3.3		2.2

연번	소재지	지번	지목	전체면적(m <sup>2</sup> )	지정면적(m <sup>2</sup> )	
					세계유산구역	세계유산완충구역
877	전북특별자치도 정읍시 칠보면 시산리	721-4	답	11.2		11.2
878	전북특별자치도 정읍시 칠보면 시산리	730-11	답	19.2		19.2
879	전북특별자치도 정읍시 칠보면 시산리	1252	도	4,837.7		4,588.5

9) 돈암서원

연번	소재지	지번	지목	전체면적(m <sup>2</sup> )	지정면적(m <sup>2</sup> )	
					세계유산구역	세계유산완충구역
1	충청남도 논산시 부적면 감곡리	산12-54	임	36,449.6		3,761.6
2	충청남도 논산시 연산면 임리	47-11	답	8.5		8.5
3	충청남도 논산시 연산면 임리	50-21	답	1,678.0		1,678.0
4	충청남도 논산시 연산면 임리	50-12	대	702.5		702.5
5	충청남도 논산시 연산면 임리	50-13	답	82.0		82.0
6	충청남도 논산시 연산면 임리	50-16	답	8.2		8.2
7	충청남도 논산시 연산면 임리	50-18	구	23.5		23.5
8	충청남도 논산시 연산면 임리	50-11	구	35.4		35.4
9	충청남도 논산시 연산면 임리	50-15	답	6.3		6.3
10	충청남도 논산시 연산면 임리	50-17	구	8.0		8.0
11	충청남도 논산시 연산면 임리	50-14	답	19.1		19.1
12	충청남도 논산시 연산면 임리	50-3	답	66.3		66.3
13	충청남도 논산시 연산면 임리	49-2	도	110.8		26.1
14	충청남도 논산시 연산면 임리	49-4	도	136.4		64.2
15	충청남도 논산시 연산면 임리	81-7	답	117.5		117.5
16	충청남도 논산시 연산면 임리	84-3	도	15.3		15.3
17	충청남도 논산시 연산면 임리	87-4	대	267.1		267.1
18	충청남도 논산시 연산면 임리	87	대	1,717.5		1,717.5
19	충청남도 논산시 연산면 임리	98	답	2,914.6		2,914.6
20	충청남도 논산시 연산면 임리	97	답	1,347.3		1,347.3
21	충청남도 논산시 연산면 임리	319	도	148.8		148.8
22	충청남도 논산시 연산면 임리	101	답	3,743.0		3,743.0
23	충청남도 논산시 연산면 임리	100-2	전	149.4		149.4
24	충청남도 논산시 연산면 임리	100-1	구	187.1		187.1
25	충청남도 논산시 연산면 임리	100	전	46.5		46.5
26	충청남도 논산시 연산면 임리	68-1	구	92.8		92.8
27	충청남도 논산시 연산면 임리	69-4	답	1,121.2		1,121.2
28	충청남도 논산시 연산면 임리	69-3	답	110.1		110.1
29	충청남도 논산시 연산면 임리	315-3	도	726.7	506.9	219.8
30	충청남도 논산시 연산면 임리	71-3	답	216.4		216.4
31	충청남도 논산시 연산면 임리	79-4	답	112.8		112.8
32	충청남도 논산시 연산면 임리	79-2	답	1,195.5		1,195.5
33	충청남도 논산시 연산면 임리	79-1	답	2,237.1		2,237.1
34	충청남도 논산시 연산면 임리	81-10	답	2,354.6		2,354.6
35	충청남도 논산시 연산면 임리	86	잡	405.0		405.0
36	충청남도 논산시 연산면 임리	88-1	답	1,227.9		1,227.9
37	충청남도 논산시 연산면 임리	88-2	답	651.3		651.3
38	충청남도 논산시 연산면 임리	88-5	답	526.3		526.3
39	충청남도 논산시 연산면 임리	57-4	임	3,180.8		3,180.8
40	충청남도 논산시 연산면 임리	57-3	임	1,268.8		1,268.8
41	충청남도 논산시 연산면 임리	88-6	답	234.8		234.8
42	충청남도 논산시 연산면 임리	318	도	490.1		252.4
43	충청남도 논산시 연산면 임리	99	답	2,112.1		2,112.1
44	충청남도 논산시 연산면 임리	332	구	1,020.9		558.1
45	충청남도 논산시 연산면 임리	107-1	답	1,049.2		1,049.2
46	충청남도 논산시 연산면 임리	109	답	5,105.2		5,105.2
47	충청남도 논산시 연산면 임리	331	구	419.5		353.0
48	충청남도 논산시 연산면 임리	84-5	도	7.1		0.7
49	충청남도 논산시 연산면 임리	85	답	117.1		117.1
50	충청남도 논산시 연산면 임리	53-10	답	3.8		3.8
51	충청남도 논산시 연산면 임리	51-3	구	339.0		339.0
52	충청남도 논산시 연산면 임리	53-4	구	63.3		63.3
53	충청남도 논산시 연산면 임리	52-2	전	245.5	46.3	199.2
54	충청남도 논산시 연산면 임리	51-5	답	880.3		880.3
55	충청남도 논산시 연산면 임리	50-22	답	1,550.3		1,550.3
56	충청남도 논산시 연산면 임리	51-4	답	21.8		21.8
57	충청남도 논산시 연산면 임리	51-2	구	25.1		25.1
58	충청남도 논산시 연산면 임리	118-28	묘	98.5		98.5

연번	소재지	지번	지목	전체면적(m <sup>2</sup> )	지정면적(m <sup>2</sup> )	
					세계유산구역	세계유산완충구역
59	충청남도 논산시 연산면 임리	76-16	대	2,806.1	2,806.1	
60	충청남도 논산시 연산면 임리	76-4	도	26.9	26.9	
61	충청남도 논산시 연산면 임리	76-3	도	39.0	37.8	1.2
62	충청남도 논산시 연산면 임리	76-10	답	91.3		91.3
63	충청남도 논산시 연산면 임리	315-1	도	138.5		138.5
64	충청남도 논산시 연산면 임리	315-2	도	12.2		12.2
65	충청남도 논산시 연산면 임리	76-2	답	195.5		195.5
66	충청남도 논산시 연산면 임리	76-5	대	1,066.7		1,066.7
67	충청남도 논산시 연산면 임리	315	도	460.8		362.4
68	충청남도 논산시 연산면 임리	76-1	도	25.5		25.5
69	충청남도 논산시 연산면 임리	50-6	답	77.2		77.2
70	충청남도 논산시 연산면 임리	50-2	도	145.5		145.5
71	충청남도 논산시 연산면 임리	50-19	답	100.6		100.6
72	충청남도 논산시 연산면 임리	50-20	전	301.3		301.3
73	충청남도 논산시 연산면 임리	48-7	도	306.7		69.1
74	충청남도 논산시 연산면 임리	48-10	도	191.3		191.3
75	충청남도 논산시 연산면 임리	48-8	도	9.0		9.0
76	충청남도 논산시 연산면 임리	49-5	답	44.2		44.2
77	충청남도 논산시 연산면 임리	80-3	답	74.7		74.7
78	충청남도 논산시 연산면 임리	80-2	도	142.0		142.0
79	충청남도 논산시 연산면 임리	80-5	대	1,487.2		1,487.2
80	충청남도 논산시 연산면 임리	80-6	답	2,281.0		2,281.0
81	충청남도 논산시 연산면 임리	102-9	임	217.5		217.5
82	충청남도 논산시 연산면 임리	102-6	전	102.8		102.8
83	충청남도 논산시 연산면 임리	102-5	대	1,004.4		1,004.4
84	충청남도 논산시 연산면 임리	67	전	2,837.1		2,837.1
85	충청남도 논산시 연산면 임리	102-7	전	6,322.3		6,322.3
86	충청남도 논산시 연산면 임리	102-1	전	792.7		792.7
87	충청남도 논산시 연산면 임리	102-3	구	164.6		164.6
88	충청남도 논산시 연산면 임리	122-1	답	1,325.6		1,325.6
89	충청남도 논산시 연산면 임리	121-1	대	274.9		274.9
90	충청남도 논산시 연산면 임리	121-2	대	533.4		533.4
91	충청남도 논산시 연산면 임리	59	대	608.6		608.6
92	충청남도 논산시 연산면 임리	59-1	답	1,187.7		1,187.7
93	충청남도 논산시 연산면 임리	60	대	414.6		414.6
94	충청남도 논산시 연산면 임리	61	답	361.0		361.0
95	충청남도 논산시 연산면 임리	122-3	답	26.2		26.2
96	충청남도 논산시 연산면 임리	58-4	답	7.8		7.8
97	충청남도 논산시 연산면 임리	58-2	답	4,286.2		4,286.2
98	충청남도 논산시 연산면 임리	58-5	답	17.9		17.9
99	충청남도 논산시 연산면 임리	62	대	685.1		685.1
100	충청남도 논산시 연산면 임리	64	전	705.5		705.5
101	충청남도 논산시 연산면 임리	65	전	106.8		106.8
102	충청남도 논산시 연산면 임리	115	답	6,449.5		6,449.5
103	충청남도 논산시 연산면 임리	116	대	1,064.9		1,064.9
104	충청남도 논산시 연산면 임리	120	대	1,250.1		1,250.1
105	충청남도 논산시 연산면 임리	123	전	325.5		325.5
106	충청남도 논산시 연산면 임리	57-5	임	2,117.8		2,117.8
107	충청남도 논산시 연산면 임리	88-3	답	1,175.1		1,175.1
108	충청남도 논산시 연산면 임리	87-3	임	381.5		320.0
109	충청남도 논산시 연산면 임리	81-2	도	1,996.3		875.8
110	충청남도 논산시 연산면 임리	80-4	도	320.4		197.7
111	충청남도 논산시 연산면 임리	49-6	도	72.3		7.9
112	충청남도 논산시 연산면 임리	47-3	도	434.6		194.2
113	충청남도 논산시 연산면 임리	110-5	전	42.8		42.8
114	충청남도 논산시 연산면 임리	110-3	답	328.4		328.4
115	충청남도 논산시 연산면 임리	102-4	구	9.0		9.0
116	충청남도 논산시 연산면 임리	108-3	답	1,163.1		1,163.1
117	충청남도 논산시 연산면 임리	108-2	답	1,557.3		1,557.3
118	충청남도 논산시 연산면 임리	108-1	답	1,736.8		1,736.8
119	충청남도 논산시 연산면 임리	102-2	답	1,280.6		1,280.6
120	충청남도 논산시 연산면 임리	107	답	413.3		413.3
121	충청남도 논산시 연산면 임리	103	답	1,665.8		1,665.8
122	충청남도 논산시 연산면 임리	105	답	3,279.0		3,279.0
123	충청남도 논산시 연산면 임리	104	답	2,878.9		2,878.9
124	충청남도 논산시 연산면 임리	102-11	임	162.5		162.5

연번	소재지	지번	지목	전체면적(㎡)	지정면적(㎡)	
					세계유산구역	세계유산완충구역
125	충청남도 논산시 연산면 임리	산13-3	임	906.4		906.4
126	충청남도 논산시 연산면 임리	88-4	답	48.6		48.6
127	충청남도 논산시 연산면 임리	81-9	답	1,243.5		1,243.5
128	충청남도 논산시 연산면 임리	81-19	도	4.9		4.9
129	충청남도 논산시 연산면 임리	80-8	도	1,497.9		1,480.6
130	충청남도 논산시 연산면 임리	81-6	도	43.1		3.9
131	충청남도 논산시 연산면 임리	82-3	답	545.8		545.8
132	충청남도 논산시 연산면 임리	81-8	답	2,577.6		2,577.6
133	충청남도 논산시 연산면 임리	81-27	답	64.2		64.2
134	충청남도 논산시 연산면 임리	81-3	답	91.0		91.0
135	충청남도 논산시 연산면 임리	80-11	도	8.6		8.6
136	충청남도 논산시 연산면 임리	49-10	도	88.8		88.8
137	충청남도 논산시 연산면 임리	80-10	도	34.8		34.8
138	충청남도 논산시 연산면 임리	80-9	구	44.3		44.3
139	충청남도 논산시 연산면 임리	78-1	답	1,906.1		1,906.1
140	충청남도 논산시 연산면 임리	77-1	답	432.5		432.5
141	충청남도 논산시 연산면 임리	79-3	답	1,136.2		1,136.2
142	충청남도 논산시 연산면 임리	78-5	답	1,428.0		1,428.0
143	충청남도 논산시 연산면 임리	78-4	구	277.8	169.5	108.3
144	충청남도 논산시 연산면 임리	71-1	구	411.7	391.8	19.9
145	충청남도 논산시 연산면 임리	77-4	도	4.9		4.9
146	충청남도 논산시 연산면 임리	76-18	답	79.7	79.7	
147	충청남도 논산시 연산면 임리	76-14	답	45.9	45.9	
148	충청남도 논산시 연산면 임리	76-17	답	83.8	10.8	73.0
149	충청남도 논산시 연산면 임리	76-13	답	86.0	12.1	73.9
150	충청남도 논산시 연산면 임리	74	대	4,593.4	4,593.4	
151	충청남도 논산시 연산면 임리	75-5	임	32.6	32.6	
152	충청남도 논산시 연산면 임리	76-15	대	291.5	166.0	125.5
153	충청남도 논산시 연산면 임리	76-12	구	3.3		3.3
154	충청남도 논산시 연산면 임리	76-11	대	7.6		7.6
155	충청남도 논산시 연산면 임리	76-9	구	62.5		62.5
156	충청남도 논산시 연산면 임리	50-9	구	135.0		135.0
157	충청남도 논산시 연산면 임리	76-7	대	361.4		361.4
158	충청남도 논산시 연산면 임리	50-10	구	86.0		86.0
159	충청남도 논산시 연산면 임리	75-1	임	2,207.2		2,207.2
160	충청남도 논산시 연산면 임리	76-6	전	465.7		465.7
161	충청남도 논산시 연산면 임리	75-4	임	182.0	105.9	76.1
162	충청남도 논산시 연산면 임리	75-2	전	340.2	322.6	17.6
163	충청남도 논산시 연산면 임리	75-3	임	558.8	307.9	250.9
164	충청남도 논산시 연산면 임리	75	전	1,562.7	1,562.7	
165	충청남도 논산시 연산면 임리	산16-11	임	139.6		139.6
166	충청남도 논산시 연산면 임리	73	답	1,148.0	1,148.0	
167	충청남도 논산시 연산면 임리	73-1	전	970.3	970.3	
168	충청남도 논산시 연산면 임리	72-6	임	1,434.8	1,434.8	
169	충청남도 논산시 연산면 임리	72-1	대	418.0	418.0	
170	충청남도 논산시 연산면 임리	68	전	1,701.3		1,701.3
171	충청남도 논산시 연산면 임리	72-2	임	1,819.5	1,819.5	
172	충청남도 논산시 연산면 임리	산14	임	430.8	430.8	
173	충청남도 논산시 연산면 임리	산14-1	임	31.7	31.7	
174	충청남도 논산시 연산면 임리	72-4	구	3.2	3.2	
175	충청남도 논산시 연산면 임리	70-4	도	143.0		143.0
176	충청남도 논산시 연산면 임리	72-3	전	747.7	747.7	
177	충청남도 논산시 연산면 임리	71-2	구	59.5	59.5	
178	충청남도 논산시 연산면 임리	70-3	도	33.6		33.6
179	충청남도 논산시 연산면 임리	69-1	구	297.6		297.6
180	충청남도 논산시 연산면 임리	70-1	도	24.7		24.7
181	충청남도 논산시 연산면 임리	69	전	157.0		157.0
182	충청남도 논산시 연산면 임리	63	전	569.8	569.8	
183	충청남도 논산시 연산면 임리	52-1	전	1,727.3	1,727.3	
184	충청남도 논산시 연산면 임리	59-2	답	3.5		3.5
185	충청남도 논산시 연산면 임리	53-15	답	3,395.4		3,395.4
186	충청남도 논산시 연산면 임리	52	전	682.4	682.4	
187	충청남도 논산시 연산면 임리	56-2	전	78.9		78.9
188	충청남도 논산시 연산면 임리	56-1	전	227.0		227.0
189	충청남도 논산시 연산면 임리	54-2	답	228.5		228.5
190	충청남도 논산시 연산면 임리	54-7	답	379.4		379.4

연번	소재지	지번	지목	전체면적(㎡)	지정면적(㎡)	
					세계유산구역	세계유산완충구역
191	충청남도 논산시 연산면 임리	56-4	전	33.1		33.1
192	충청남도 논산시 연산면 임리	57-8	임	1,490.2		1,490.2
193	충청남도 논산시 연산면 임리	57-9	임	44.4		44.4
194	충청남도 논산시 연산면 임리	57-10	임	10.4		10.4
195	충청남도 논산시 연산면 임리	57	임	87.3		87.3
196	충청남도 논산시 연산면 임리	57-7	임	410.4		410.4
197	충청남도 논산시 연산면 임리	57-1	전	2,869.1		2,869.1
198	충청남도 논산시 연산면 임리	41-5	전	175.6		175.6
199	충청남도 논산시 연산면 임리	56-5	전	12.9		12.9
200	충청남도 논산시 연산면 임리	54-5	답	9.0		9.0
201	충청남도 논산시 연산면 임리	54-6	답	257.0		257.0
202	충청남도 논산시 연산면 임리	산5-1	임	14,490.5		634.6
203	충청남도 논산시 연산면 임리	320	도	1,119.2		1,119.2
204	충청남도 논산시 연산면 임리	47-7	도	337.7		337.7
205	충청남도 논산시 연산면 임리	47-10	답	37.1		37.1
206	충청남도 논산시 연산면 임리	46-1	묘	191.6		191.6
207	충청남도 논산시 연산면 임리	54-4	답	24.3		24.3
208	충청남도 논산시 연산면 임리	51	대	8,847.6		8,847.6
209	충청남도 논산시 연산면 임리	77-2	도	134.5		134.5
210	충청남도 논산시 연산면 임리	77-3	구	528.8		528.8
211	충청남도 논산시 연산면 임리	78-3	구	13.8		13.8
212	충청남도 논산시 연산면 임리	78-2	답	83.2	83.2	
213	충청남도 논산시 연산면 임리	71	답	2,546.9	1,099.2	1,447.7
214	충청남도 논산시 연산면 임리	69-2	답	40.2		40.2
215	충청남도 논산시 연산면 임리	72-5	구	9.5	9.5	
216	충청남도 논산시 연산면 임리	72	전	5,549.4	5,549.4	
217	충청남도 논산시 연산면 임리	8072	계	212.6		95.2
218	충청남도 논산시 연산면 임리	96-1	답	3,028.0		13.1
219	충청남도 논산시 연산면 임리	95	전	1,009.7		17.3
220	충청남도 논산시 연산면 임리	330	구	2,620.3		2,620.3
221	충청남도 논산시 연산면 임리	106	답	81.9		76.0
222	충청남도 논산시 연산면 임리	368	도	245.6		243.0
223	충청남도 논산시 연산면 임리	56-3	전	181.3		181.3
224	충청남도 논산시 연산면 임리	57-11	임	170.8		170.8
225	충청남도 논산시 연산면 임리	57-6	임	1,239.8		1,239.8
226	충청남도 논산시 연산면 임리	55-4	장	704.3		704.3
227	충청남도 논산시 연산면 임리	55-5	대	1,068.1		1,068.1
228	충청남도 논산시 연산면 임리	57-2	전	1,672.0		1,672.0
229	충청남도 논산시 연산면 임리	118-5	전	6,907.2		6,907.2
230	충청남도 논산시 연산면 임리	124	대	488.3		488.3
231	충청남도 논산시 연산면 임리	118-1	전	930.0		930.0
232	충청남도 논산시 연산면 임리	122-4	답	5.4		5.4
233	충청남도 논산시 연산면 임리	122-2	대	187.3		187.3
234	충청남도 논산시 연산면 임리	120-1	대	78.2		78.2
235	충청남도 논산시 연산면 임리	119-1	대	28.7		28.7
236	충청남도 논산시 연산면 임리	118-26	전	544.4		544.4
237	충청남도 논산시 연산면 임리	118-2	대	361.6		361.6
238	충청남도 논산시 연산면 임리	119-2	대	68.1		68.1
239	충청남도 논산시 연산면 임리	119	대	570.8		570.8
240	충청남도 논산시 연산면 임리	118-23	대	67.2		67.2
241	충청남도 논산시 연산면 임리	118-8	전	207.8		207.8
242	충청남도 논산시 연산면 임리	118-25	전	116.3		116.3
243	충청남도 논산시 연산면 임리	118-24	전	63.7		63.7
244	충청남도 논산시 연산면 임리	118-22	전	720.5		720.5
245	충청남도 논산시 연산면 임리	118-11	전	4,331.9		4,331.9
246	충청남도 논산시 연산면 임리	118-21	전	710.6		710.6
247	충청남도 논산시 연산면 임리	118-18	전	660.6		660.6
248	충청남도 논산시 연산면 임리	산19-2	임	16,242.3		15,018.5
249	충청남도 논산시 연산면 임리	118-20	전	717.6		717.6
250	충청남도 논산시 연산면 임리	118-19	전	1,903.6		1,903.6
251	충청남도 논산시 연산면 임리	산20	임	7,163.3		7,156.1
252	충청남도 논산시 연산면 임리	118-15	대	56.9		56.9
253	충청남도 논산시 연산면 임리	118-4	대	605.2		605.2
254	충청남도 논산시 연산면 임리	118-10	전	283.9		283.9
255	충청남도 논산시 연산면 임리	118-7	대	668.8		668.8
256	충청남도 논산시 연산면 임리	118-9	전	354.2		354.2



연번	소재지	지번	지목	전체면적(m <sup>2</sup> )	지정면적(m <sup>2</sup> )	
					세계유산구역	세계유산완충구역
257	충청남도 논산시 연산면 임리	산17-4	임	1,778.3		1,778.3
258	충청남도 논산시 연산면 임리	산18	임	1,447.4		1,447.4
259	충청남도 논산시 연산면 임리	114	전	1,041.5		1,041.5
260	충청남도 논산시 연산면 임리	산16-9	임	63,562.7		63,562.7
261	충청남도 논산시 연산면 임리	산17-1	임	12,769.1		12,769.1
262	충청남도 논산시 연산면 임리	산17-5	임	4,213.0		4,213.0
263	충청남도 논산시 연산면 임리	66	전	303.5		303.5
264	충청남도 논산시 연산면 임리	113-1	전	2,951.3		2,951.3
265	충청남도 논산시 연산면 임리	113	전	436.6		436.6
266	충청남도 논산시 연산면 임리	114-2	전	338.1		338.1
267	충청남도 논산시 연산면 임리	114-1	전	699.5		699.5
268	충청남도 논산시 연산면 임리	산9	임	28,975.3		26,696.3
269	충청남도 논산시 연산면 임리	112-9	임	9,537.0		9,162.3
270	충청남도 논산시 연산면 임리	110-7	임	18,544.5		18,544.5
271	충청남도 논산시 연산면 임리	110-1	전	932.0		932.0
272	충청남도 논산시 연산면 임리	110-8	전	507.6		507.6
273	충청남도 논산시 연산면 임리	110	답	268.8		268.8
274	충청남도 논산시 연산면 임리	110-2	구	300.7		300.7
275	충청남도 논산시 연산면 임리	111-3	구	228.0		228.0
276	충청남도 논산시 연산면 임리	109-1	구	346.9		346.9
277	충청남도 논산시 연산면 임리	110-11	임	41.0		41.0
278	충청남도 논산시 연산면 임리	110-10	임	127.0		127.0
279	충청남도 논산시 연산면 임리	102-10	임	248.9		248.9
280	충청남도 논산시 연산면 임리	102	답	2,198.2		2,198.2
281	충청남도 논산시 연산면 임리	110-9	전	415.3		415.3
282	충청남도 논산시 연산면 임리	110-4	구	119.1		119.1
283	충청남도 논산시 연산면 임리	110-6	대	353.2		353.2
284	충청남도 논산시 연산면 임리	102-8	임	4,482.8		4,482.8
285	충청남도 논산시 연산면 임리	산16-1	임	51,297.4	11,065.7	40,231.7
286	충청남도 논산시 연산면 임리	산23-6	임	28,397.0		12,040.3
287	충청남도 논산시 연산면 임리	118-6	전	4,926.3		4,926.3
288	충청남도 논산시 연산면 임리	118-27	전	70.2		70.2
289	충청남도 논산시 연산면 임리	118-3	전	1,429.2		1,429.2
290	충청남도 논산시 부적면 감곡리	산10-1	임	3,042.3		3,042.3
291	충청남도 논산시 부적면 감곡리	산10-2	임	547.9		547.9
292	충청남도 논산시 부적면 감곡리	산12-59	임	6,138.6		6,138.6
293	충청남도 논산시 부적면 감곡리	산12-60	임	1,395.8		1,395.8
294	충청남도 논산시 부적면 감곡리	산12-62	임	1,870.7		1,870.7
295	충청남도 논산시 부적면 감곡리	산12-63	임	1,366.4		1,366.4
296	충청남도 논산시 부적면 감곡리	산12-5	임	18,739.1		18,689.4
297	충청남도 논산시 부적면 감곡리	산12-4	임	24,058.9		5,624.3
298	충청남도 논산시 연산면 임리	53-16	구	7.0		7.0
299	충청남도 논산시 연산면 임리	52-3	전	18.1		18.1
300	충청남도 논산시 연산면 임리	53-9	구	25.4		25.4
301	충청남도 논산시 연산면 임리	53-2	답	2,064.2		2,064.2
302	충청남도 논산시 연산면 임리	53-13	답	55.1		55.1
303	충청남도 논산시 연산면 임리	54-8	구	8.9		8.9
304	충청남도 논산시 연산면 임리	53-18	구	132.4		132.4
305	충청남도 논산시 연산면 임리	53-14	답	125.6		125.6
306	충청남도 논산시 연산면 임리	53-17	구	109.7		109.7
307	충청남도 논산시 연산면 임리	53-11	답	1,786.6		1,786.6

나. 지형도면

1) 소수서원

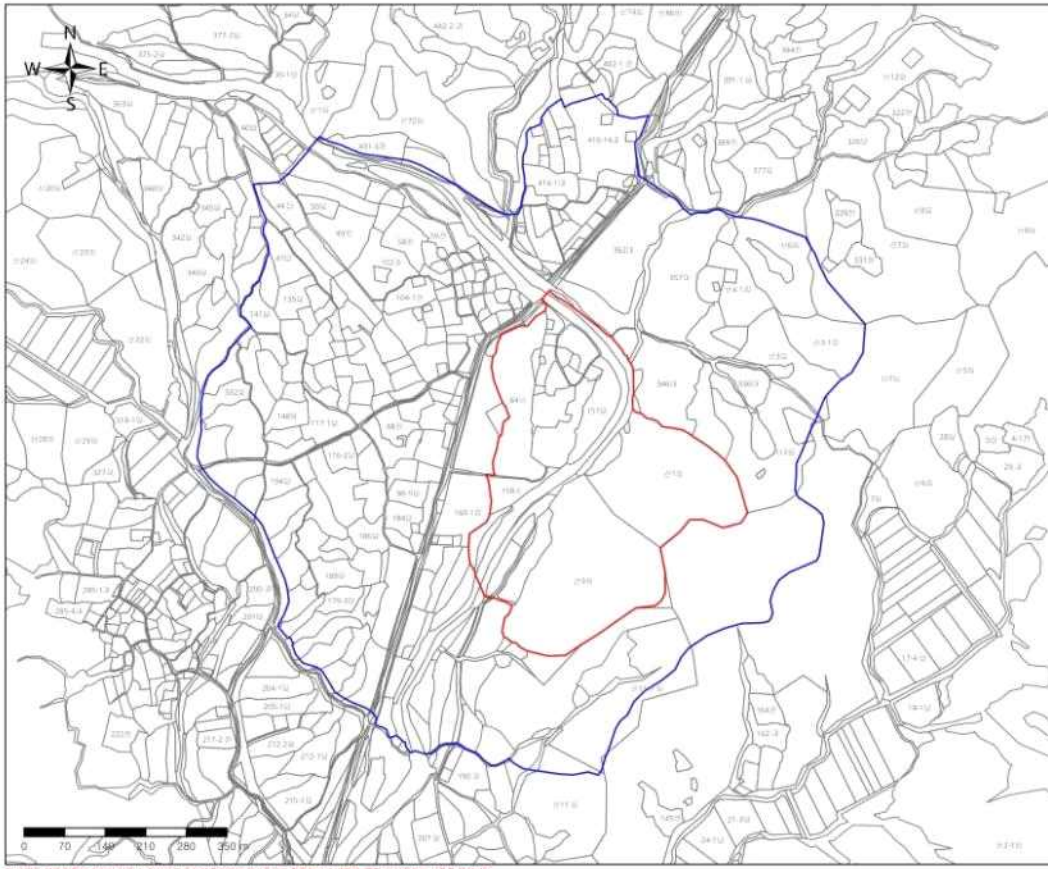

- 세계유산지구
- 한국의 서원
- 소수서원
- 경상북도 영주시  
순흥면 내죽리 84 일원

**범례**

- 세계유산구역
- 세계유산완충구역
- 연속지적도

1:7,500

본 도면은 실제 현황과 차이가 있을 수 있으므로 중반의 유의하여 참고용으로 활용하시기 바라며, 목적 외 사용으로의 사용을 금합니다.

## 2) 남계서원

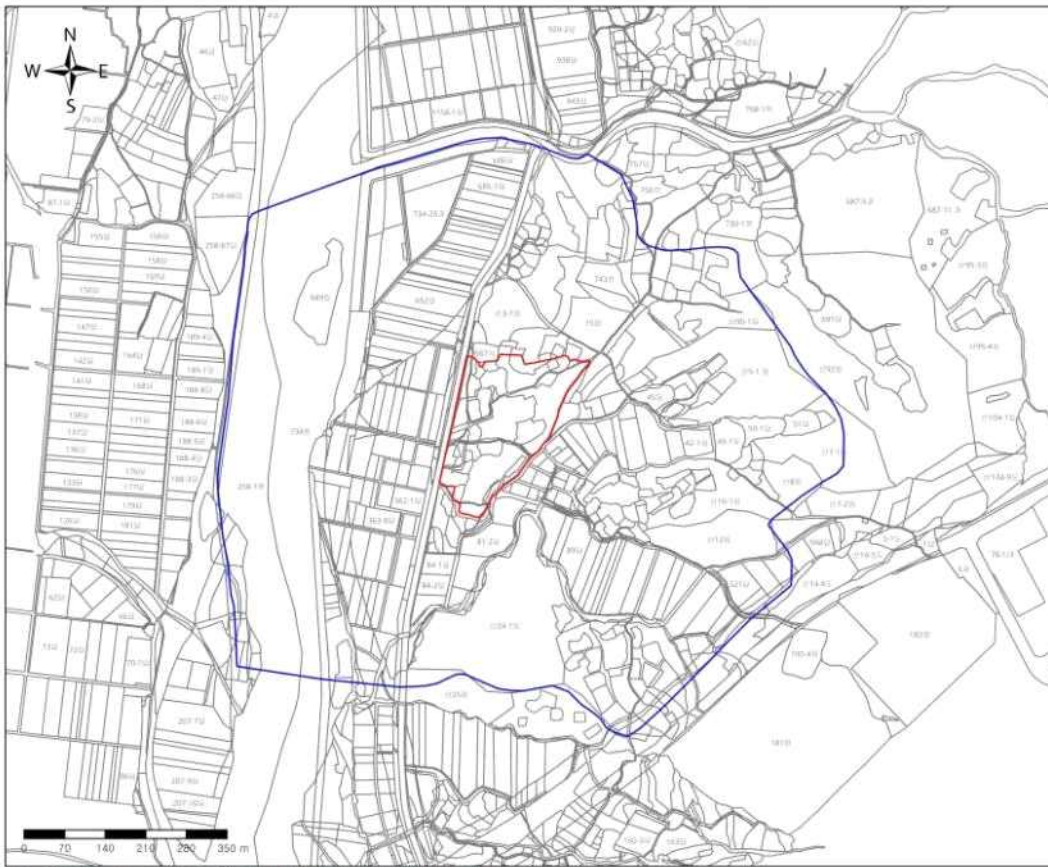

- 세계유산지구
- 한국의 서원
- 남계서원
- 경상남도 함양군  
수동면 우명리 1167 일원

**범례**

- 세계유산구역
- 세계유산완충구역
- 연속지적도

1:7,500

본 도면은 실제 현황과 차이가 있을 수 있으므로 중반의 유의하여 참고용으로 활용하시기 바라며, 목적 외 사용으로의 사용을 금합니다.

### 3) 옥산서원

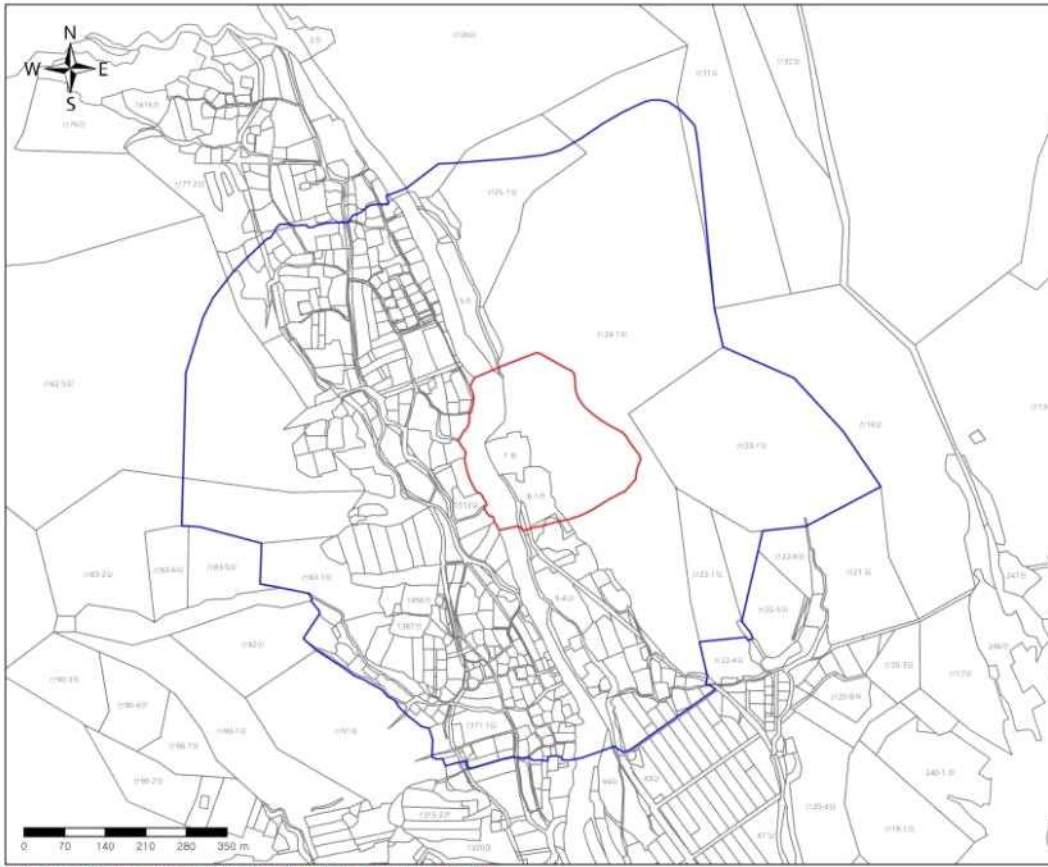

세계유산지구
한국의 서원
옥산서원
경상북도 경주시 안강읍 옥산리 7 일원

**범례**

<span style="border: 1px solid red; display: inline-block; width: 10px; height: 10px;"></span> 세계유산구역
<span style="border: 1px solid blue; display: inline-block; width: 10px; height: 10px;"></span> 세계유산완충구역
<span style="border: 1px solid black; display: inline-block; width: 10px; height: 10px;"></span> 연속지적도

1:7,500

본 도면은 실제 현황과 차이가 있을 수 있으므로 출판의 유의하여 참고용으로 활용하시지 마세요. 제작 외 타용도의 사용을 금합니다.

### 4) 도산서원

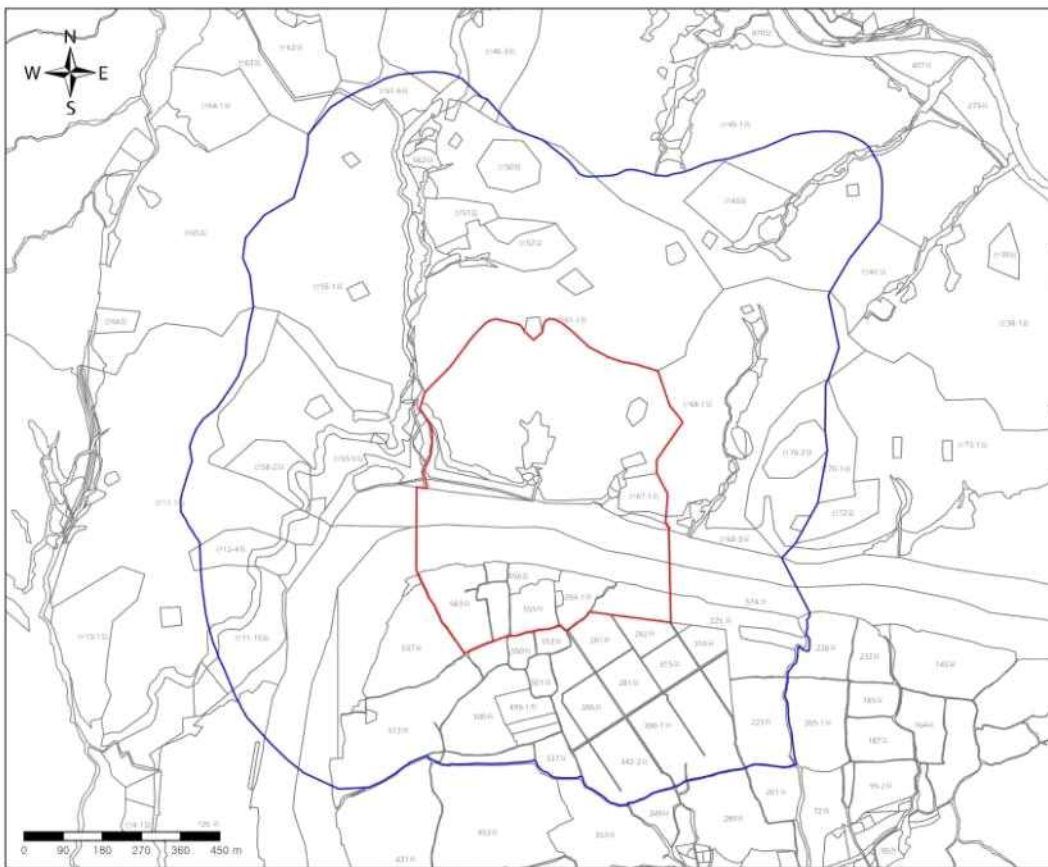

세계유산지구
한국의 서원
도산서원
경상북도 안동시 도산면 토계리 680 일원

**범례**

<span style="border: 1px solid red; display: inline-block; width: 10px; height: 10px;"></span> 세계유산구역
<span style="border: 1px solid blue; display: inline-block; width: 10px; height: 10px;"></span> 세계유산완충구역
<span style="border: 1px solid black; display: inline-block; width: 10px; height: 10px;"></span> 연속지적도

1:10,000

본 도면은 실제 현황과 차이가 있을 수 있으므로 출판의 유의하여 참고용으로 활용하시지 마세요. 제작 외 타용도의 사용을 금합니다.



5) 필암서원

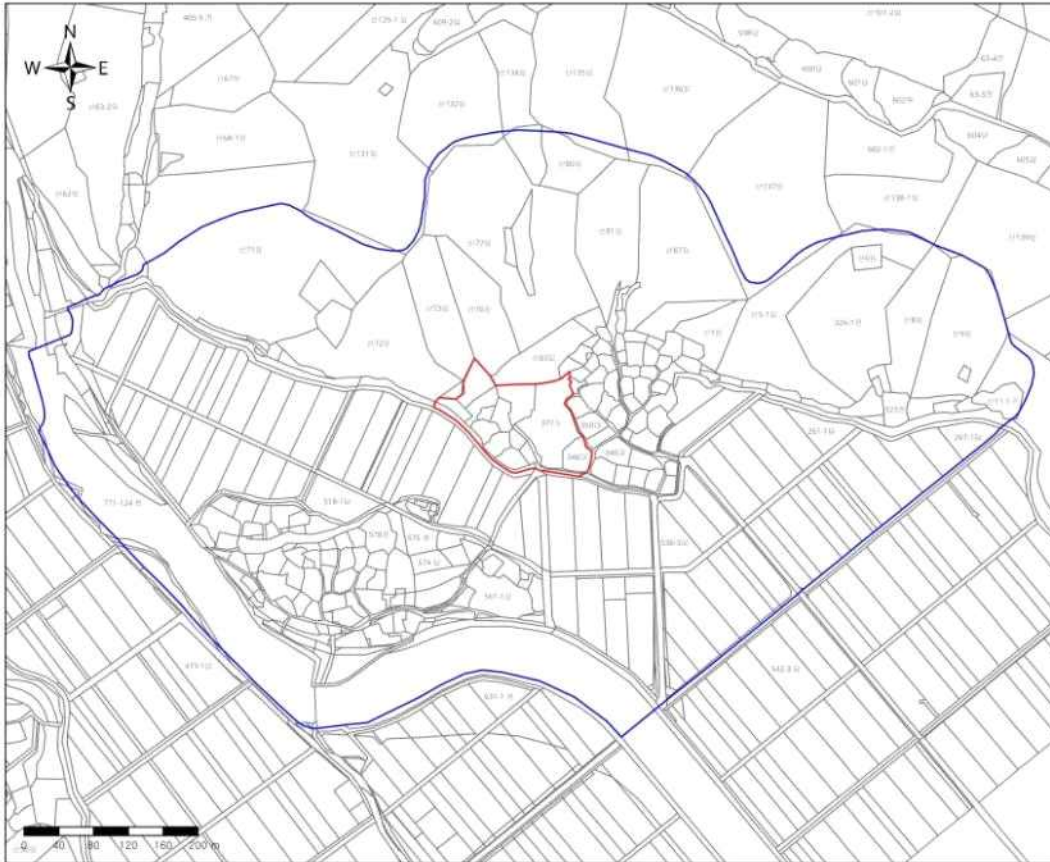

세계유산지구

한국의 서원

필암서원

전라남도 장성군  
황룡면 필암리 261-1 일원

범례

- 세계유산구역
- 세계유산완충구역
- 연속지적도

1:5,000

본 도면은 실제 현황과 차이가 있을 수 있으므로 총괄적 유의하여 참고용으로 활용하시지 바라며, 법적 효력을 갖지 않습니다.

6) 도동서원

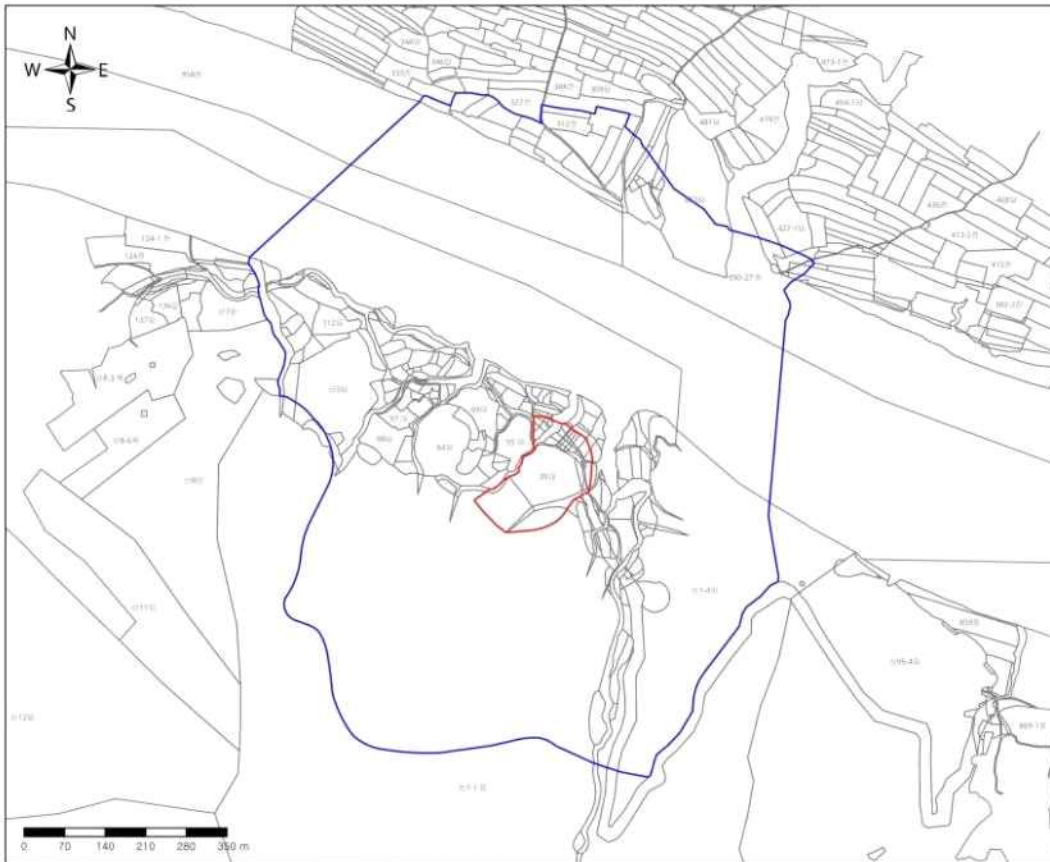

세계유산지구

한국의 서원

도동서원

대구광역시 달성군  
구지면 도동리 110-1 일원

범례

- 세계유산구역
- 세계유산완충구역
- 연속지적도

1:7,500

본 도면은 실제 현황과 차이가 있을 수 있으므로 총괄적 유의하여 참고용으로 활용하시지 바라며, 법적 효력을 갖지 않습니다.

7) 병산서원

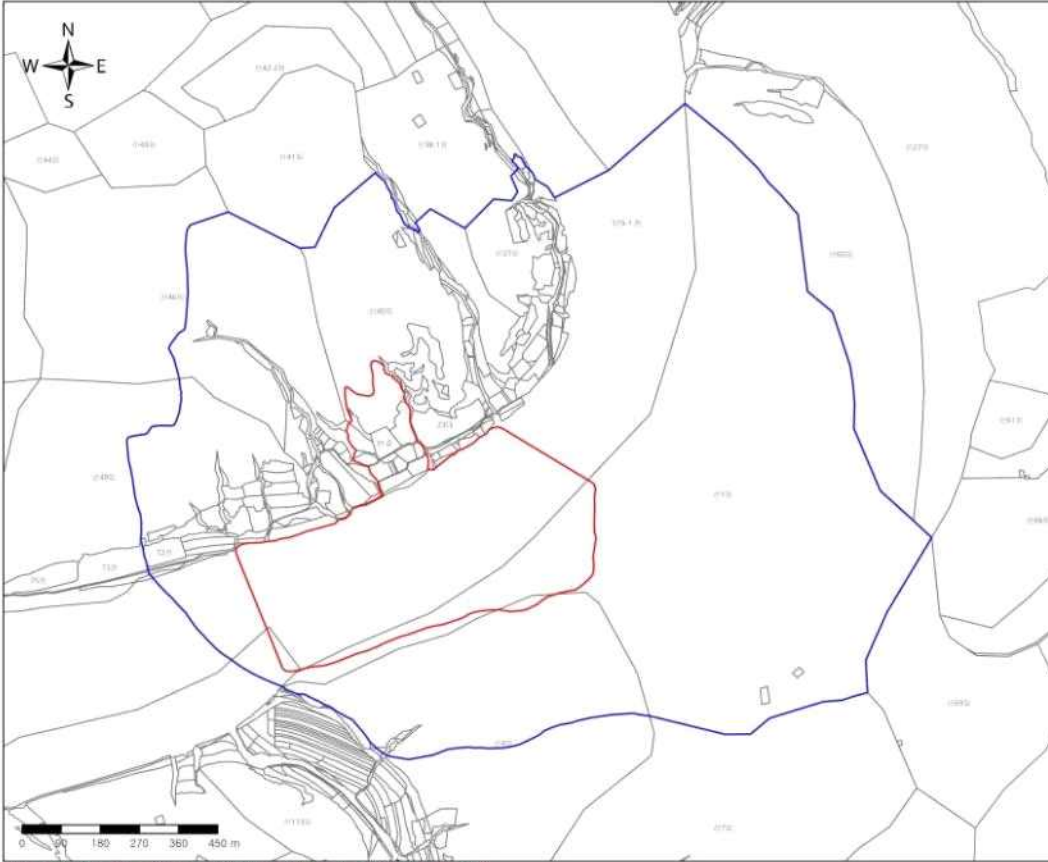

세계유산지구

한국의 서원

병산서원

경상북도 안동시  
룡천면 병산리 32 일원

범례

- 세계유산구역
- 세계유산완충구역
- 연속지적도

1:10,000

8) 무성서원

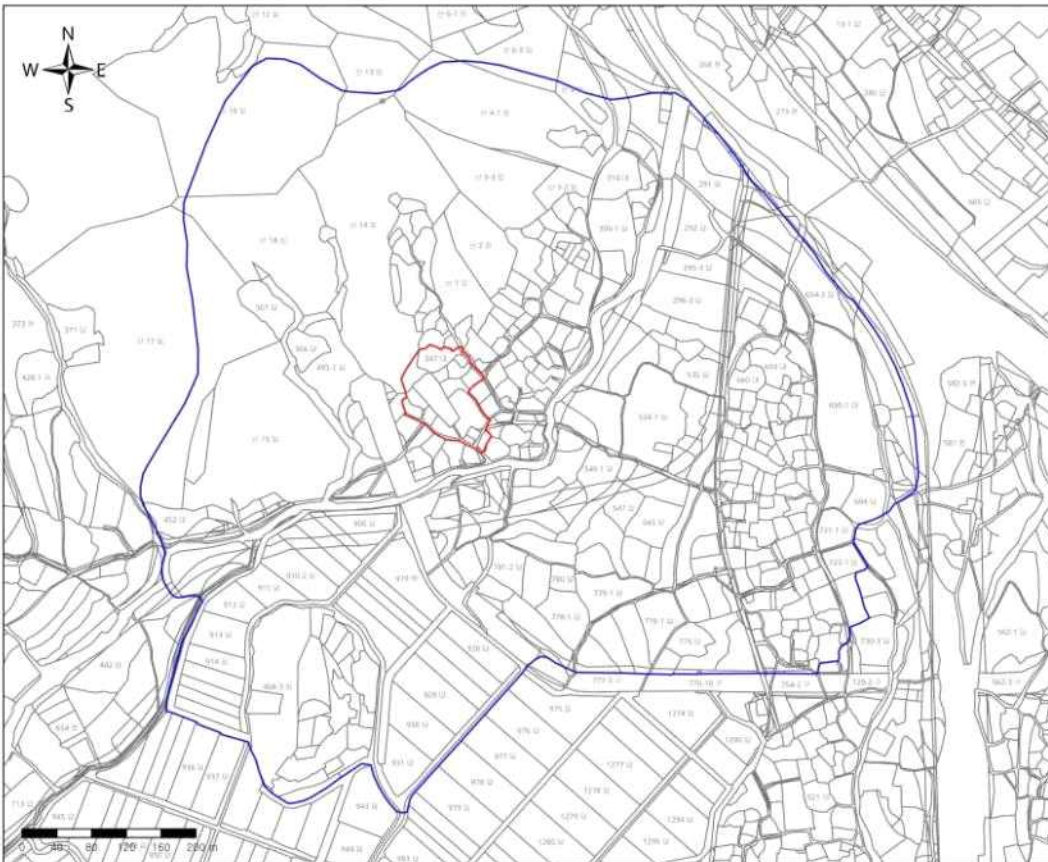

세계유산지구

한국의 서원

무성서원

전북특별자치도 정읍시  
칠보면 무성리 347 일원

범례

- 세계유산구역
- 세계유산완충구역
- 연속지적도

1:5,000



9) 돈암서원

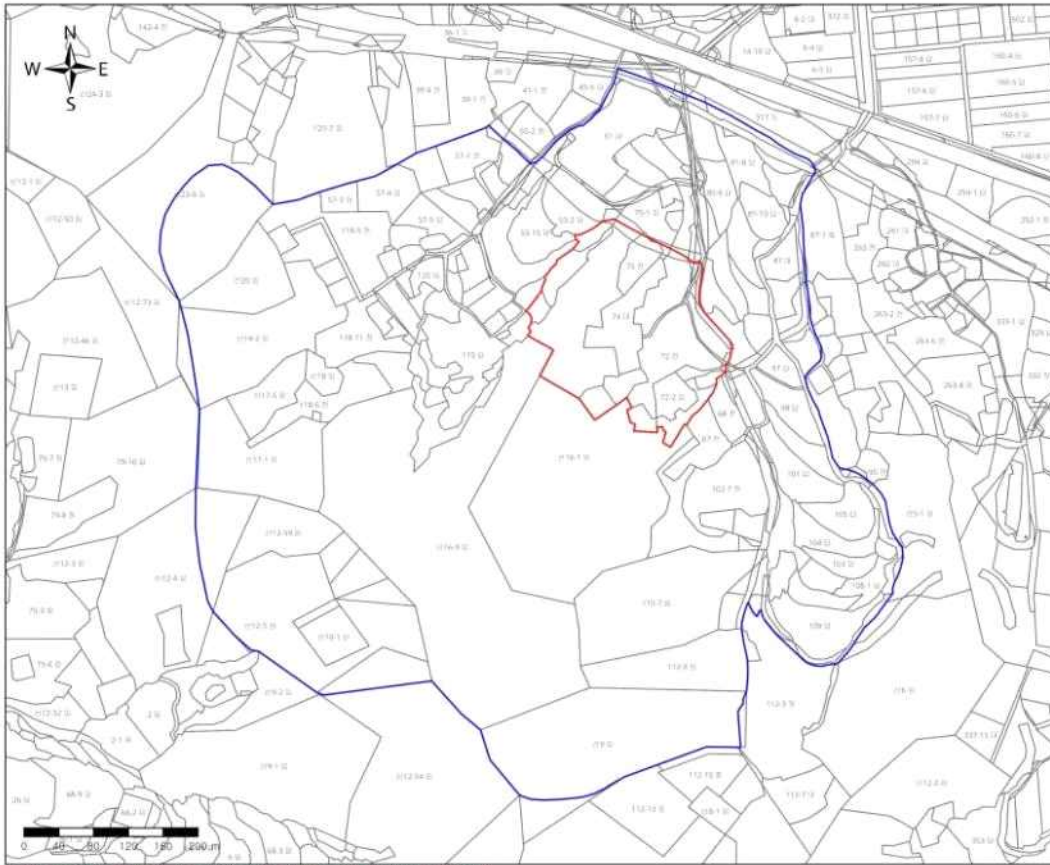

세계유산지구

한국의 서원

돈암서원

충청남도 논산시  
부직면 감곡리 산12-54 일원

범례

세계유산구역

세계유산완충구역

연속지적도

1:5,000