

# 공 고

## ●문화재청 공고 제2024 - 49호

「문화재보호법」 제25조, 제31조 및 같은 법 시행령 제11조제4항, 같은 법 시행규칙 제12조제4항에 따라 사적 제311호 「경주 남산 일원」의 국가지정문화재(사적) 추가 지정 및 해제에 관한 사항을 다음과 같이 예고합니다.

2024년 2월 1일

## 문 화 재 청 장

### 1. 공 고 명: 「경주 남산 일원」 국가지정문화재(사적) 추가 지정 및 해제 예고

### 2. 예고사항

가. 대상문화재 : 사적 제311호 경주 남산 일원(慶州 南山 一圓)

- 소재지 : 경상북도 경주시 인왕동 산 2 외

나. 추가 지정 및 해제 예정사항

- 지번 현행화 : 85필지 31,045㎡
- 추가 지정 : 68필지 542,866㎡
- 지정 해제 : 503필지 917,812㎡(일부해제 13필지,59,867㎡)

구 분	필지수	면적(㎡)	비 고
기 준	2,314	25,439,329	· 문화재청 고시 제2009-24호(2009.4.7.)
지번 현행화	증가	71	25,615
	감소	14	5,430
추 가	68	542,866	기고시후 지번 분할, 합병, 누락사항 정리
해 제	503	917,812	일부해제 13필지, 59,867㎡
합 계	1,936	25,084,568	

※ 경주 남산 일원 문화재구역 지번조서: 1,936필지 25,084,568㎡

다. 추가 지정 및 해제 사유

- 최초 지정(1985년) 후 39년이 지나 필지의 합병, 분할, 소유자 변경 등 지번 현행화 및 당시 임의적 일괄 지정된 불합리한 문화재구역을 조정하여 합리적 규제완화 필요
- 문화재구역에 대한 발굴조사 및 정비성과에 따라 보존이 필요한 지역의 추가 지정과 유적의 성격에 맞게 조정하고자 함

라. 관리단체 : 경상북도 경주시

### 3. 예 고 일: 관보 공고일

### 4. 예고기간: 관보 공고일로부터 30일간

### 5. 특기사항

- 예고된 사항에 대하여 의견이 있으신 분은 관보 공고일로부터 30일 이내에 의견을 해당 지방자치단체 또는 문화재청으로 제출하거나 문화재청 홈페이지([www.cha.go.kr](http://www.cha.go.kr)) 세소식 「문화재 지정예고」란을 이용하여 의견을 게재하여 주시기 바랍니다.

### 6. 연 락 처

가. 문화재청 고도보존육성과

- 전화 : (042)481-3105 / 팩스 (042)481-3109
- 주소 : (우 35208) 대전광역시 서구 선사로 139 정부대전청사 1동
- 홈페이지 : <http://www.cha.go.kr>

나. 지방자치단체

- 경상북도 문화유산과
  - 전화 : (054) 880-3168 / 팩스 (054) 880-3179
  - 주소 : (우 36759) 경상북도 안동시 풍천면 도청대로 455
- 경주시 문화유산과
  - 전화 : (054) 779-6110 / 팩스 (054) 760-7405
  - 주소 : (우 38102) 경상북도 경주시 양정로 260(동천동)

붙임 지번별 면적조서 및 지형도면 각 1부.

## 「경주 남산 일원」 사적 추가 지정 및 해제 지번별 면적조서

### ○ 기 문화재구역 분할 및 합병 등 (2,314필지 → 2,371필지, 25,439,329㎡ → 25,459,514㎡)

연번	소재지(경주시)	지번	지목	지적면적(㎡)	지정면적(㎡)	소유자		비고
						성명	주소	
1	남산동	85-6	과	7,591	7,591	허성국	경상북도 경주시 황오동 343-1	산31-13에서 등록전환
2	남산동	100	전	820	820	김덕훈	경주시 남산동 183	
3	남산동	101	전	760	760	최경은	경상북도 경주시 남산동 185	
4	남산동	102	임	281	281	최경은	경상북도 경주시 남산동 185	
5	남산동	103-1	전	393	393	김천동	경주시 남산동 1071	
6	남산동	103-2	답	787	787	김천동	경주시 남산동 1071	
7	남산동	104-4	전	5,257	3,046	이재춘	경상북도 경주시 다불로 49, 107동 103호(용강동, 용강삼환나무빌)	산27-2에서 등록전환
8	남산동	104-5	전	2,000	2,000	이재춘	경상북도 경주시 다불로 49, 107동 103호(용강동, 용강삼환나무빌)	산27-3에서 등록전환

연번	소재지 (경주시)	지번	지목	지적면적 (㎡)	지정면적 (㎡)	소유자		비고
						성명	주소	
9	남산동	1041	전	106	106	임기식	경주시 남산동 1046	
10	남산동	1042-1	전	640	640	박용만	울산 북구 화봉동 667-1 한우리 아파트 4-1203	
11	남산동	1042	전	1,300	1,300	박용만	울산 북구 화봉동 667-1 한우리 아파트 4-1203	
12	남산동	1043	전	1,726	1,726	박용만	울산 북구 화봉동 667-1 한우리아파트 4-1203	
13	남산동	1044	답	1,220	1,220	임원규	경상북도 경주시 금성로247번길 15,302호 (노서동,동부이플림6차)	
14	남산동	1045	답	3,689	3,689	임원규	경상북도 경주시 금성로 247번길 15,302호(노서동,동부이플림6차)	
15	남산동	1046	대	327	327	이정일	황오동 365-4	
16	남산동	1047	전	684	684	이정일	황오동 365-4	
17	남산동	1048	전	2,254	2,254	임두식	경상북도 경주시 외동읍 산업로 1788-16,102동614호 (성도대자연타운)	
18	남산동	104	임	324	324	경주김씨 남산종회	경주시 남산동 1156-20	
19	남산동	1050	전	2,007	2,007	임희식	울산시 중구 태화동 29-12	
20	남산동	1051	전	6,972	6,972	이상선 외 1인	경상북도 포항시 북구 양덕로 50번길33, 106-104(양덕동,양덕삼성세르빌)	
21	남산동	1053-1	도	3	3	경주시		
22	남산동	1054	전	347	347	김소선	경주시 남산동 1054	
23	남산동	1055	전	79	79	임외식	경주시 남산동 1019	
24	남산동	1056-1	전	1,428	1,428	권영란	경상북도 경주시 남산1길 14-12(남산동)	
25	남산동	1056-2	도	50	50	임준규	서울특별시 영등포구 63로7, 디동807호 (여의도동,은하아파트)	
26	남산동	1056-3	도	172	172	임준규	서울특별시 영등포구 63로7, 디동807호 (여의도동,은하아파트)	
27	남산동	1056-4	창	382	382	김영임	경주시 남산동 1020	
28	남산동	1056-5	전	481	481	김영임	경상북도 경주시 남산4길 48-7 (남산동)	1056-6-8로 필지분할
29	남산동	1056-6	전	930	930	임홍기	경상북도 포항시 남구 대이로 138, 103동 1009호 (이동, 이동그린빌명품)	1056-5에서 분할
30	남산동	1056-7	전	930	930	임재민	경상남도 창원시 의창구 도계로 136, 201동 1003호 (명서동, 두산위브아파트)	1056-5에서 분할
31	남산동	1056-8	전	596	596	임진석	서울특별시 송파구 위례광장로 230, 206동 1501호 (장지동, 위례2차아파트아파트)	1056-5에서 분할
32	남산동	1057	전	79	79	임외식	경주시 남산동 1019	
33	남산동	1058-1	전	407	407	임외식	경주시 남산동 1059	
34	남산동	1058-2	도	36	36	임성술	경주시 남산동 989	
35	남산동	1059-1	대	641	641	임외식	경주시 남산동 1019	

연번	소재지 (경주시)	지번	지목	지적면적 (㎡)	지정면적 (㎡)	소유자		비고
						성명	주소	
36	남산동	1059-2	대	340	340	임우혁	경주시 남산동 1031	
37	남산동	1060-1	전	1,739	1,739	김경열	울산 중구 옥교동 313-10	
38	남산동	1060-2	도	155	155	경주시		
39	남산동	1061-1	전	321	321	김현덕	경주시 남산동 990-1	
40	남산동	1061-2	도	20	20	경주시		
41	남산동	1062-1	전	13	13	서수	경주시 남산동 989	
42	남산동	1062-2	도	60	60	서수	경주시 남산동 989	
43	남산동	1063-1	도	264	264	경주시		
44	남산동	1063-2	전	426	426	임훈혁	경상북도 경주시 남산2길 26(남산동)	
45	남산동	1064-1 1	전	926	926	조원재	경주시 상건동 271	1064-8에서 분할
46	남산동	1064-1 0	전	3,613	3,613	김영숙	대구 수성구 범어동 130-5	
47	남산동	1064-1	전	1,276	1,276	풍천임씨경주 산수당공파총 합회	214-2 산수당정자	
48	남산동	1064-2	전	4,932	4,932	사회복지법인 일성복지재단 대차원	경상북도 경주시 천북면 갈곡삼막길 34	
49	남산동	1064-3	대	99	99	사단법인이차 돈원효양성사 분찬회	경주시 노서동 86	
50	남산동	1064-4	대	76	76	사회복지법인 일성복지재단 대차원	경상북도 경주시 천북면 갈곡삼막길 34	
51	남산동	1064-5	대	340	340	이러나 외 1인	경상북도 경주시 원효로 15,503호(상건동,한라파크맨션)	
52	남산동	1064-6	답	400	400	사회복지법인 일성복지재단 대차원	경상북도 경주시 천북면 갈곡삼막길 34	
53	남산동	1064-7	전	1,342	1,342	사단법인이차 돈원효양성사 분찬회	경주시 노서동 86	
54	남산동	1064-8	임	16,043	16,043	사회복지법인 일성복지재단 대차원	경상북도 경주시 천북면 갈곡삼막길 34	1064-11로 필지분할
55	남산동	1064-9	대	578	578	사단법인이차 돈원효양성사 분찬회	경주시 노서동 86	
56	남산동	1064	전	1,250	1,250	임외식	경주시 남산동 1019	
57	남산동	1066	전	909	909	김원진	울산광역시 북구 달천동 1-4 달천아파트1차104동702호	
58	남산동	1067	전	833	833	조용호	경상북도 경주시 황성동 1163 현진에버빌 109동1301호	
59	남산동	1068	전	1,018	1,018	조용호	경상북도 경주시 황성동 1163 현진에버빌 109동1301호	
60	남산동	1069-1	전	330	330	사단법인이차 돈원효양성사 분찬회	경주시 노서동 86	
61	남산동	1069-2	대	291	291	사단법인이차 돈원효양성사 분찬회	경주시 노서동 86	

연번	소재지 (경주시)	지번	지목	지적면적 (㎡)	지정면적 (㎡)	소유자		비고
						성명	주소	
62	남산동	1070	답	711	711	정신탁	경주시 남산동 1115	
63	남산동	1071	전	1,812	1,812	임율식	경주시 남산동 1156-29	
64	남산동	1072	임	129	129	이라나 외 1인	경상북도 경주시 원효로 15,503호(성건동,한라파크맨션)	
65	남산동	1073	전	1,223	1,223	임정옥	경상북도 경주시 남산4길 33-28(남산동)	
66	남산동	1074	전	1,593	1,593	임성규	경주시 남산동 1020	
67	남산동	1075	전	698	698	문동수	웅강동 1349 대신맨션 1303호	
68	남산동	1076-2	전	883	883	국(재무부)		
69	남산동	1076	전	1,336	1,336	김호열	경상북도 경주시 남산동 1077	
70	남산동	1081-1	전	1,342	1,342	임광재 외 1인	경남 울산시 매햄동 산97	
71	남산동	1082	전	3,240	3,240	허두선	경주시 남산동 1121	
72	남산동	1083	전	1,048	1,048	임기식	경주시 남산동 1035	
73	남산동	1084-2	전	436	436	임노순	경주시 남산동 1085	
74	남산동	1084-3	전	1,084	1,084	임노순	경주시 남산동 1085	
75	남산동	1121-1	전	6,506	6,506	회덕황씨중앙 공후손총회	경주시 외동읍 북토리	
76	남산동	1121-2	전	952	952	대한불교청소 년교화연합회	서울시 종로구 전지동 45	
77	남산동	1121-3	전	681	681	회덕황씨중앙 공후손총회	경주시 외동읍 북토리	
78	남산동	1124	대	377	377	황상박	경주시 외동면 북토리	
79	남산동	1125	전	1,233	1,233	김병훈	경주시 남산동 110	
80	남산동	1126	전	836	836	조호희	경상북도 포항시 북구 학잠동 203 학잠동아파트 107동1403호	
81	남산동	1127-2	전	1,643	1,643	김상룡	경주시 남산동 125	
82	남산동	1129-1	전	288	288	경주시		
83	남산동	1130	전	876	876	경주시		
84	남산동	1131	전	980	980	최선례	경주시 남산동 1127-3	
85	남산동	1132-1	전	493	493	이명선	경상북도 경주시 남산동 119	
86	남산동	1132-2	전	99	99	이명선	경상북도 경주시 남산동 119	
87	남산동	1133	묘	1,825	1,825	회덕황씨중앙 공후손총회	경주시 외동읍 북토리	
88	남산동	1134	전	1,012	1,012	김병렬	서울특별시 강남구 선릉로 206, 105동 2203호 (대치동,동부센트레빌)	

연번	소재지 (경주시)	지번	지목	지적면적 (㎡)	지정면적 (㎡)	소유자		비고
						성명	주소	
89	남산동	1135	전	1,359	1,359	김상대	경주시 남산동 1122	
90	남산동	1136	전	1,137	1,137	회덕황씨중앙 공후손총회	경주시 외동읍 북토리	
91	남산동	1137	전	1,124	1,124	윤성윤	울산광역시 동구 봉수로 370, 101동 104호 (전하동,전하현대홈타운)	
92	남산동	1138	전	1,121	1,121	원영옥	부산 부산진구 범천동 721-90	
93	남산동	1139-1	전	2,734	2,734	경주김씨남산 총회	경주시 남산동 1156-20	
94	남산동	1139-2	전	1,818	1,818	경주김씨남산 총회	경주시 남산동 1156-20	
95	남산동	1139-3	전	2,661	2,661	경주시남산총 회	경주시 남산동 1156-20	
96	남산동	1139-4	전	645	645	김병렬	경주시 남산동 86	
97	남산동	1139-5	전	3,636	3,636	김종재 외 2인	서울특별시 송파구 잠실동 19 잠실엘스143-1904	
98	남산동	1139	전	1,253	1,253	박혜란	부산광역시 연제구 토현로 10, 117동 1202호(연산동,주공아파트)	
99	남산동	1140	전	830	830	김대훈	경주시 남산동 119	
100	남산동	1141	전	357	357	조경제	경주시 남산동 117	
101	남산동	1142	전	450	450	유남석	경주시 남산동 111	
102	남산동	1143	임	1,759	1,759	김춘홍 외 1인	경주시 북부동 143	
103	남산동	1144	임	433	433	임만수	경주시 남산동 958	
104	남산동	1145	답	823	823	남훈조	경주시 내남면 탑리	
105	남산동	1146	유	337	337	남훈조	경주시 내남면 탑리	
106	남산동	1147	임	3,299	3,299	손숙조	경주시 내남면 탑리	
107	남산동	1156-1	천	5,259	5,065	국(건설부)		누란필지 1156-476으로 필지분할
108	남산동	1156-1 02	임	6,510	6,510	국(건설부)		
109	남산동	1156-3 01	대	9,018	5,825	경주시		
110	남산동	1156-4 76	대	309	309	백낙선	경상북도 경주시 남산2길 42 (남산동)	1156-1에서 분할
111	남산동	1168-3	구	852	852	국(농림수산식 품부)		
112	남산동	1170-3	구	1,930	589	국(농림수산식 품부)		
113	남산동	1173-1	도	3,434	846	국(문화재청)		
114	남산동	1178	도	694	694	국(건설부)		
115	남산동	1179	도	674	674	국(건설부)		

연번	소재지 (경주시)	지번	지목	지적면적 (㎡)	지정면적 (㎡)	소유자		비고
						성명	주소	
116	남산동	1181	구	3,372	3,372	국(농림수산식 물관부)		
117	남산동	1185	대	536	536	국(교육부)		
118	남산동	1189	도	536	536	국(건설부)		
119	남산동	1190	구	159	159	국(농림수산식 물관부)		
120	남산동	1191	도	1,031	692	국(건설부)		
121	남산동	1198	도	198	198	국(건설부)		
122	남산동	1199	도	13	13	국(건설부)		
123	남산동	1200	구	1,531	839	국(경찰청)		
124	남산동	767	임	1,131	1,131	경상북도		
125	남산동	776	대	972	972	임재균	경주시 남산동 776	
126	남산동	777	대	654	654	임형균	서울특별시 송파구 잠실동 101-1 우성아파트23-501	
127	남산동	834	임	860	860	강성길	경주시 성동동344	
128	남산동	835	대	1,309	1,309	경상북도(교육 감)		
129	남산동	836	임	476	476	경상북도(교육 감)		
130	남산동	837	대	9,566	9,566	경상북도(교육 감)		
131	남산동	838-2	도	122	122	임정식	경주시 남산동 778	
132	남산동	839-1	대	433	433	경상북도(교육 감)		
133	남산동	839-2	도	43	43	임태순		
134	남산동	83	전	1,289	1,289	김종재 외 1인	서울특별시 송파구 잠실동 19 잠실엘스143-1904	
135	남산동	840-1	도	155	155	이영락	경주시 남산동 728	
136	남산동	841-1	도	16	16	최영경	경주시 남산동 735	
137	남산동	84-1	답	496	496	김상득	경주시 황오동 10-1	
138	남산동	842	전	2,010	2,010	경상북도(교육 감)		
139	남산동	845	임	536	536	경상북도(교육 감)		
140	남산동	846	대	3,533	3,533	경상북도(교육 감)		
141	남산동	848-4	임	281	281	임우혁 외 1인	경주시 남산동 776	
142	남산동	849	전	7,610	7,610	경상북도(교육 감)		

연번	소재지 (경주시)	지번	지목	지적면적 (㎡)	지정면적 (㎡)	소유자		비고
						성명	주소	
143	남산동	84	답	4,982	4,982	김종재 외 1인	서울특별시 송파구 올림픽로 99,108동 2103호(잠실동,잠실엘스)	
144	남산동	850-2	임	152	152	국(교육부)		
145	남산동	851	임	731	731	경상북도(교육 감)		
146	남산동	85-1	창	560	560	허성국	경상북도 경주시 황오동 343-1	
147	남산동	85-2	임	12,301	12,301	김종재 외 1인	서울특별시 송파구 잠실동 19 잠실엘스143-1904	
148	남산동	852	답	664	664	최두해	경주시 남산동 937	
149	남산동	85-3	임	17,679	17,679	김종재 외 1인	서울특별시 송파구 잠실동 19 잠실엘스143-1904	
150	남산동	853	임	793	793	임재윤	경주시 동천동 681-1 경주우방타운 103-707	
151	남산동	854	전	621	621	최성근	대구시동구신암동 682-35	
152	남산동	85-5	전	14,361	14,361	허성국	경상북도 경주시 황오동 343-1	
153	남산동	855-1	답	612	612	손광익	경주시 동천동 733-1287	
154	남산동	855-2	전	1,114	1,114	손광익	동천동 733-1287	
155	남산동	855-3	전	331	331	최성근	대구시동구신암동 682-35	
156	남산동	855-4	전	1,068	1,068	손광익	경주시 동천동 733-1287	
157	남산동	855-5	전	301	301	최성근	대구시동구신암동682-35	
158	남산동	856-1	도	122	122	경주시		
159	남산동	856-2	답	260	260	김명애	경상북도 경주시 통용길6번길 9-5,가동 101호(용강동,원일아트빌라)	856-4-5로 필지분할
160	남산동	856-3	도	60	60	임두순		
161	남산동	856-4	답	2	2	경주시		856-2에서 분할
162	남산동	856-5	답	42	42	경주시		856-2에서 분할
163	남산동	857-1	답	1,077	1,077	임상혁	강원도 동해시 아호동 535	857-4로 필지분할
164	남산동	857-4	답	4	4	경주시		851-10에서 분할
165	남산동	85	전	853	853	황상박		
166	남산동	86	임	291	291	황상박		
167	남산동	87	임	506	506	김상복	경주시 황오동 1-24	
168	남산동	88	임	942	942	김도현 외 3인	경상북도 경주시 북성로 61,101동 406호 (서부동,경주명사마을)	
169	남산동	897-1	도	278	278	국(건설부)		
170	남산동	897-2	전	893	893	이상길	동천동 702-12 우주로얄맨션 301-1406	

연번	소재지 (경주시)	지번	지목	지적면적 (㎡)	지정면적 (㎡)	소유자		비고
						성명	주소	
171	남산동	898-1	도	178	178	강삼룡	경주시 남산동 1109	
172	남산동	898-2	도	112	112	강삼룡	경주시 남산동 1109	
173	남산동	898-3	전	774	774	경주시		
174	남산동	89	전	307	307	김영중	경주시 황성동 328-42	
175	남산동	90	전	466	466	김용식	울산광역시 북구 천곡남로 37, 103동 105호 (천곡동, 삼성코아루아파트)	
176	남산동	914-10	잡	942	942	경주시		
177	남산동	914-5	도	13	13	경주시		
178	남산동	914-6	도	46	46	경주시		
179	남산동	914-8	잡	159	159	경주시		
180	남산동	915	대	592	592	경주시		
181	남산동	916-1	도	20	20	경주시		
182	남산동	916-2	유	178	178	경상북도		
183	남산동	916-3	대	1,005	1,005	경주시		
184	남산동	916-4	도	10	10	경주시		
185	남산동	917	유	109	109	김만특		
186	남산동	918	유	3,524	3,524	임광태 외 15인		
187	남산동	919	유	1,445	1,445	국(농림수산식 품부)		919-1로 필지분할
188	남산동	919-1	유	730	730	국(농림부)		919에서 분할
189	남산동	91	답	208	208	김월도	경주시 남산동 89	
190	남산동	920	대	340	340	경주시		
191	남산동	920-1	사	11,600	11,600	경주시		
192	남산동	921	대	129	129	경주시		
193	남산동	922-1	대	479	479	경주시		
194	남산동	922-2	도	10	10	경주시		
195	남산동	922-3	대	493	493	경주시		
196	남산동	922-4	대	188	188	경주시		
197	남산동	922-5	대	132	132	경주시		
198	남산동	922-6	도	33	33	경주시		

연번	소재지 (경주시)	지번	지목	지적면적 (㎡)	지정면적 (㎡)	소유자		비고
						성명	주소	
199	남산동	922-7	대	512	512	경주시		
200	남산동	923-1	유	397	397	경상북도		
201	남산동	923-2	대	1,187	1,187	경주시		
202	남산동	923-3	대	20	20	경주시		
203	남산동	923-4	사	939	939	경주시		
204	남산동	923-5	도	26	26	이중윤	경주시 성동동 86-2	
205	남산동	923	유	66	66	이중윤	경주시 성동동 86-2	
206	남산동	924-1	대	635	635	임희식 외 1인	경주시 남산동 925	
207	남산동	924-2	도	13	13	경주시		
208	남산동	925	대	393	393	경주시		
209	남산동	926	유	159	159	김방우		
210	남산동	927	유	357	357	김방우		
211	남산동	928-1	도	50	50	손제익	경주시 남산동 979	
212	남산동	928-2	유	116	116	손제익	경주시 남산동 979	
213	남산동	929-1	도	86	86	김만특		
214	남산동	929-2	유	60	60	김만특		
215	남산동	92	답	1,187	1,187	김병렬	서울특별시 강남구 선릉로 206, 105동 2203호 (대치동, 동부센트레빌)	
216	남산동	93	임	896	896	경주김씨남산 총회	경주 남산동 1156-20	
217	남산동	930-1	답	172	172	경주시		
218	남산동	930-2	도	3	3	손제익	경주 남산동 979	
219	남산동	931-1	도	1,752	1,752	국(건설부)		
220	남산동	931-2	도	136	136	손제익	경주 남산동 978	
221	남산동	93-1	전	2,099	2,099	경주김씨남산 총회	경주시 남산동 1156-20	
222	남산동	932-1	도	526	526	국(건설부)		
223	남산동	932-2	도	60	60	이영석		
224	남산동	93-2	전	2,274	2,274	경주김씨남산 총회	경주시 남산동 1156-20	

연번	소재지 (경주시)	지번	지목	지적면적 (㎡)	지정면적 (㎡)	소유자		비고
						성명	주소	
225	남산동	933	도	681	681	국(건설부)		
226	남산동	934	도	532	532	국(건설부)		
227	남산동	935-1	도	221	221	경주시		
228	남산동	935	도	314	314	국(건설부)		
229	남산동	936-1	도	698	698	경주시		
230	남산동	936-10	도	188	188	국(건설부)		
231	남산동	936-11	도	26	26	경주시		
232	남산동	936-2	도	261	261	국(건설부)		
233	남산동	936-3	도	423	423	국(건설부)		
234	남산동	936-4	도	83	83	국(건설부)		
235	남산동	936-5	도	99	99	정룡진 외 2인	경주시 남산동 934	
236	남산동	936-6	도	311	311	경주시		
237	남산동	936-7	도	1,336	1,336	국(건설부)		
238	남산동	936-8	도	53	53	정용진 외 2인	경주시 남산동 934	
239	남산동	936-9	도	50	50	국(건설부)		
240	남산동	937-1	도	354	354	국(건설부)		
241	남산동	937-2	도	592	592	국(건설부)		
242	남산동	937-3	도	403	403	국(건설부)		
243	남산동	937-4	도	20	20	국(건설부)		
244	남산동	937-5	도	13	13	김도호	서울 성동구 홍익동 472	
245	남산동	937-6	도	116	116	월산홍이		
246	남산동	937-7	도	20	20	월산홍이		
247	남산동	943-2	잡	221	221	경주시		
248	남산동	943-3	잡	357	357	경주시		
249	남산동	94	전	1,828	1,828	김영희 외 1인	경상북도 경주시 동방북1길 24 (동방동)	
250	남산동	95-1	전	2,308	2,308	조복래	경주시 남산동 117	
251	남산동	957-2	답	939	939	백길성	경주시 황오동 102 -4	
252	남산동	958-1	임	301	301	임성재		

연번	소재지 (경주시)	지번	지목	지적면적 (㎡)	지정면적 (㎡)	소유자		비고
						성명	주소	
253	남산동	95	전	601	601	김태훈	포항시 북구 장성동 866 주공아파트 105-405	
254	남산동	96	묘	195	195	김진하		
255	남산동	97	전	810	810	김태훈	포항시 북구 장성동 866 주공아파트 105-405	
256	남산동	983	임	136	136	손동원	경주시 황오동 177-1	
257	남산동	984	임	198	198	임형균	서울특별시 송파구 잠실동 101-1 우성아파트 23-501	
258	남산동	985	전	1,788	1,788	임웅석	경상북도 경주시 남산2길 34 (남산동)	
259	남산동	986-1	전	588	588	이경우	경주시 남산동 945-1	
260	남산동	986-2	전	893	893	임마전	여수시 화장동 870-6	
261	남산동	987-1	전	2,208	2,208	임형균	서울특별시 송파구 잠실동 101-1 우성아파트 23-501	
262	남산동	987	전	1,332	1,332	임마전	여수시 화장동 870-6	
263	남산동	98	전	509	509	허두선	경주시 남산동 1121	
264	남산동	993-2	전	927	927	임완식	경주시 남산동 964	
265	남산동	993-3	전	1,730	1,730	이윤우	경주시 남산동 963	
266	남산동	993	전	993	993	임형균	서울특별시 송파구 잠실동 101-1 우성아파트 23-501	
267	남산동	994-1	전	1,438	1,438	손원호	서울종로구 옥인동 47-261	
268	남산동	995	전	377	377	임형균	서울특별시 송파구 잠실동 101-1 우성아파트 23-501	
269	남산동	99	전	2,314	2,314	김중기	경상북도 경주시 능원길 22 , 114동 201호 (도지동,코아루그랑블)	
270	남산동	산18	임	68,628	68,628	조복래	경주시 남산동 117	
271	남산동	산19	임	25,785	25,785	김용식	울산광역시 북구 천곡남로 37, 103동 105호 (천곡동,삼성코아루아파트)	
272	남산동	산20	임	73,785	73,785	이상헌 외 3인	부산광역시 사상구 주례동 239 주례한일유엔아이아파트 108-2103	
273	남산동	산21	임	302,280	302,280	김병훈 외 2인	경상북도 경주시 남산동 114	
274	남산동	산22	임	240,000	240,000	김욱 외 10인	경상북도 경주시 용강동 1322-2 원일아트빌라 나-202	
275	남산동	산23-1	임	20,926	20,926	김중재 외 1인	서울특별시 송파구 잠실동 19 잠실엘스 143-1904	면적정정
276	남산동	산23-2	임	36,992	36,992	김중재 외 1인	서울특별시 송파구 잠실동 19 잠실엘스 143-1904	
277	남산동	산23-3	임	10,413	10,413	김중재 외 1인	서울특별시 송파구 잠실동 19 잠실엘스 143-1904	
278	남산동	산23-5	임	1,488	1,488	김중재 외 1인	서울특별시 송파구 잠실동 19 잠실엘스 143-1904	
279	남산동	산24-1	임	3,868	3,868	김중재 외 1인	서울특별시 송파구 잠실동 19 잠실엘스 143-1904	

연번	소재지 (경주시)	지번	지목	지적면적 (㎡)	지정면적 (㎡)	소유자		비고
						성명	주소	
280	남산동	산25	임	189,620	189,620	임성규 외 5인	경상북도 경주시 남산4길 48-7 (남산동)	
281	남산동	산26	임	49,587	49,587	최종현 외 1인	경주시 동방동 137	
282	남산동	산27	임	3,883	2,174	이재춘	경상북도 경주시 다불로 49, 107동 103호 (용강동,용강삼환나우빌)	산27-1-3으로 필지분할 면적조정
283	남산동	산27-1	임	616	616	이재춘	경상북도 경주시 다불로 49, 107동 103호 (용강동,용강삼환나우빌)	산27-1에서 분할
284	남산동	산27-2	임					104-4로 등록전환 말소
285	남산동	산27-3	임					104-5로 등록전환 말소
286	남산동	산29	임	3,174	3,174	김원주 외 1인	충청북도 제천시 동현동 35-127	
287	남산동	산30-1	임	36,992	36,992	경주김씨남산 총회	경주시 남산동 1156-20	
288	남산동	산31-1 0	임	10,534	10,534	대한불교청소 년교회연합회	서울시 종로구 견지동 45	
289	남산동	산31-1 1	임	5,169	5,169	회덕황씨중앙 공후손총회	경주시 외동읍 북토리	
290	남산동	산31-1 3	임					85-6으로 등록전환 말소
291	남산동	산31-1	임	25,355	25,355	회덕황씨중앙 공후손총회	경주시 외동읍 북토리	
292	남산동	산31-2	임	7,835	7,835	회덕황씨중앙 공후손총회	경주시 외동읍 북토리	
293	남산동	산31-3	임	482,776	482,776	회덕황씨중앙 공후손총회	경주시 외동읍 북토리	
294	남산동	산31-4	임	9,655	9,655	허성국	경상북도 경주시 황오동 343-1	산31-13으로 필지분할
295	남산동	산31-5	임	69,818	69,818	회덕황씨중앙 공후손총회	경주시 외동읍 북토리	
296	남산동	산31-7	임	1,587	1,587	허성국	경상북도 경주시 황오동 343-1	
297	남산동	산32-1	임	26,578	26,578	이태형	경주시 외동면 패능리 487	
298	남산동	산32-2	도	3,174	3,174	경주시		
299	남산동	산32-3	임	7,537	7,537	이태형	경주시 외동면 패능리 487	
300	남산동	산33	임	20,628	20,628	경주김씨남산 총회	경주시 남산동 1156-20	
301	남산동	산34	임	21,025	21,025	김현표 외1인	부산금정구 부곡동 225-6 경남한신아파트 105-201호	
302	남산동	산35	임	25,785	25,785	국(환경부)		
303	남산동	산36-1	임	1,935,769	1,935,769	경상북도		
304	남산동	산36-2	도	36,992	36,992	경상북도		
305	남산동	산36-3	임	9,620	9,620	경상북도		
306	남산동	산36-4	임	2,035,835	2,035,835	경상북도		

연번	소재지 (경주시)	지번	지목	지적면적 (㎡)	지정면적 (㎡)	소유자		비고
						성명	주소	
307	남산동	산36-5	임	7,835	7,835	경상북도		
308	남산동	산37-1	임	97,983	97,983	국(환경부)		
309	남산동	산37-2	임	83,306	83,306	국(환경부)		
310	남산동	산38	임	3,570	3,570	임외식	경주시 남산동 1019	
311	남산동	산39-1 1	임	4,661	4,661	사회복지법인 일성복지재단 대자원	경상북도 경주시 천북면 갈곡삼막길 34	
312	남산동	산39-2	도	1,488	1,488	경주시		
313	남산동	산39-3	임	20,926	20,926	김영숙	대구 수성구 범어동 130-5	
314	남산동	산39-5	임	1,785	1,785	사회복지법인 일성복지재단 대자원	경상북도 경주시 천북면 갈곡삼막길 34	
315	남산동	산40	임	793	793	임경재	현곡면 남사리	
316	남산동	산41-1	임	20,529	20,529	풍천인씨경주 산수당공파중 문화	214-2 산수당정자	
317	남산동	산41-2	도	2,182	2,182	경주시		
318	남산동	산41-4	임	793	793	풍천인씨경주 산수당공파중 문화	214-2 산수당정자	
319	남산동	산42-1	임	67,041	67,041	박태훈 외 1인	울산광역시 남구 삼산로 125번길 33, 104동 102호 (달동,달동철드메르디앙)	
320	남산동	산43	임	298	298	김경호 외 1인	경상남도 창원시 의창구 도계로83번길 13, 204호 (도계동,진보주택)	
321	남산동	산45-3	임	69,719	69,719	임형균	서울특별시 송파구 잠실동 101-1 우성아파트 23-501	
322	남산동	산46	임	53,157	53,157	이동락	대구 남구 이천동 650 상아맨션 105-605	면적조정
323	남산동	산47-4	임	20,769	20,769	권오손	경주시 남산동 956	
324	남산동	산50-1	임	34,711	34,711	백길성	경주시 황오동 102-4	
325	남산동	산51	임	12,298	12,298	임형식	경상북도 경주시 남산1길 14-13 (남산동)	
326	남산동	산52-1	임	47,802	47,802	이성우	경주시 시래동 333	
327	남산동	산52-2	임	41,554	41,554	정연오 외 1인	부산시 해운대구 반여동 763-17	
328	남산동	산52-4	임	3	3	임형축	경주시 남산동 854	
329	남산동	산52-5	임	14,975	14,975	경주시		
330	남산동	산52-6	임	12,099	12,099	임종현	경기도 김포시 고촌읍 수기로 8,102동 303호 (오룡마을)	
331	남산동	산52-8	임	3,372	3,372	경주시		
332	남산동	산53	임	35,702	35,702	국(산림청)		
333	남산동	산54	임	4,760	4,760	김기풍	경주시 탑동	

연번	소재지 (경주시)	지번	지목	지적면적 (㎡)	지정면적 (㎡)	소유자		비고
						성명	주소	
334	남산동	산55	임	68,231	68,231	국(산림청)		
335	남산동	산56	임	90,843	90,843	경상북도 (교육감)		
336	남산동	산61	임	20,231	20,231	경상북도		
337	남산동	산62-1	임	48,793	48,793	경상북도		
338	남산동	산62-2	임	1,983	1,983	이규환	경주시 배반동 457	
339	남산동	산63	임	40,859	40,859	충청남도 공공기관 회	경주시 남산동 222-10	
340	남산동	산64-1	임	3,967	3,967	임형균	서울특별시 송파구 잠실동 101-1 우성아파트 23-501	
341	남산동	산64-2	임	12,099	12,099	경상북도		
342	남산동	산64-6	임	140,330	140,330	임형균	경주시 남산동 981	
343	남산동	산65	임	3,570	3,570	경상북도		
344	남산동	산66	임	10,711	10,711	경상북도		
345	남산동	산69	구	182	182	국(문화재청)		
346	남산동	산70	구	694	694	국(문화재청)		
347	남산동	산71	구	1,918	1,918	국(문화재청)		
348	남산동	산72	구	58	58	국(문화재청)		
349	남산동	산73	구	694	694	국(문화재청)		
350	남산동	산74	구	24	24	국(문화재청)		
351	남산동	산75	구	694	694	국(문화재청)		
352	남산동	산76	구	496	496	국(문화재청)		
353	남산동	산77	구	881	881	국(문화재청)		면적정정
354	남산동	산78	구	397	397	국(문화재청)		
355	남산동	산79	구	120	120	국(문화재청)		
356	남산동	산80	구	1,653	1,653	국(문화재청)		
357	남산동	산81	구	6,349	6,349	국(문화재청)		
358	남산동	산82	구	8,928	8,928	국(문화재청)		
359	남산동	산83	구	397	397	국(건설부)		
360	남산동	산84	구	6,448	6,448	국(건설부)		

연번	소재지 (경주시)	지번	지목	지적면적 (㎡)	지정면적 (㎡)	소유자		비고
						성명	주소	
361	남산동	산85	구	30,455	30,455	국(건설부)		
362	내남면	1321	구	238	238	국(농림축산식 물관리부)		
363	내남면	1346	구	99	99	국(농림축산식 물관리부)		
364	내남면	1357	구	446	446	국(농림축산식 물관리부)		
365	내남면	1368	구	5,075	2,815	국(농림축산식 물관리부)		
366	내남면	1371	구	863	863	국(농림축산식 물관리부)		
367	내남면	1372	도	258	258	국(건설부)		
368	내남면	1373	구	198	198	국(농림축산식 물관리부)		
369	내남면	1374	구	3,792	2,677	국(농림축산식 물관리부)		
370	내남면	303	임	93	93	이구와공파문 중	경주시 외동면 방어리 1001	
371	내남면	304	임	1,749	1,749	이구와공파문 중	경주시 외동면 방어리 1001	
372	내남면	305	임	185	185	이규홍	경주시 인왕리 402-2	
373	내남면	306	전	466	466	이구와공파문 중	경주시 외동면 바영리 1001	
374	내남면	307	임	248	248	이구와공파문 중	경주시 외동면 방어리 1001	
375	내남면	308	전	407	407	이구와공파문 중	경주시 외동면 방어리 1001	
376	내남면	309	임	1,666	1,666	국(재정경제원)		
377	내남면	310-1	답	1,527	1,527	최인규	경주시 내남면 노곡리 394	
378	내남면	310-2	임	879	879	임금순	경주시 남산리 1031	
379	내남면	311	임	896	896	남교인	경주시 산내면 우라리	
380	내남면	312	임	430	430	정경희	경주시 이조리 967	
381	내남면	313	답	2,291	2,291	목하청	경주시 동부리 139	
382	내남면	314	전	939	939	김석원	청도군 윤문면 오진동 457	
383	내남면	315	임	939	939	김석원	청도군 윤문면 오진동 457	
384	내남면	316	임	440	440	김석원	청도군 윤문면 오진동 457	
385	내남면	317	천	30	30	김석원	청도군 윤문면 오진동 457	
386	내남면	318	임	301	301	국(환경부)		
387	내남면	319	임	1,045	1,045	최해구 외 1인	경주시 평동 208	



연번	소재지 (경주시)	지번	지목	지적면적 (㎡)	지정면적 (㎡)	소유자		비고
						성명	주소	
388	내남면	320	임	572	572	김석원	청도군 운문면 오진동 475	
389	내남면	351-1	전	3,120	3,120	최종문	서울특별시 용산구 원효로 216,108동 2501호 (신계동,용산이편한세상)	
390	내남면	357-1	전	1,140	1,140	이달우	경상북도 경주시 늦전1길 11-2(황남동)	산173-2에서 등록전환
391	내남면	357-2	답	1,145	1,145	이달우	경상북도 경주시 늦전1길 11-2(황남동)	산173-3에서 등록전환
392	내남면	441	전	129	129	최오규	경주시 내남면 노곡리 392	
393	내남면	448-1	전	1,050	1,050	김순련	경주시 내남면 노곡리 394	
394	내남면	448-2	전	2,634	2,634	유순이	경주시 내남면 노곡리 380	
395	내남면	656-1	구	61	61	한국농어촌공사	경기도 의왕시 포일동 487	
396	내남면	656-2	전	584	584	이재원	부산광역시 부산진구 양정동 458-5 현대아파트107-1203	
397	내남면	656	전	972	972	이재원	부산광역시 부산진구 양정동 458-5 현대아파트107-1203	
398	내남면	657-1	구	36	36	한국농어촌공사	경기도 의왕시 포일동 487	
399	내남면	657-2	답	156	156	이재원	부산광역시 부산진구 양정동 458-5 현대아파트107-1203	
400	내남면	657	답	770	770	이재원	부산광역시 부산진구 양정동 458-5 현대아파트107-1203	
401	내남면	658-1	구	30	30	한국농어촌공사	경기도 의왕시 포일동 487	
402	내남면	658-2	전	47	47	이화서	경주시 내남면 노곡리 694	
403	내남면	658	전	2,171	2,171	이화서	경주시 내남면 노곡리 694	
404	내남면	659	답	1,868	1,868	이재돌	경주시 내남면 노곡리 699	
405	내남면	660	전	324	324	성본성대	경주시 내남면 노곡리 645	
406	내남면	661	답	671	671	이봉춘	울산군 울산면 북정동 98	
407	내남면	668	전	426	426	김기택	서울시 강남구 일원동 689 현대아파트33-505	
408	내남면	673	대	473	473	오분조	서울시 강동구 천호동 392-20	
409	내남면	676-1	답	995	995	이준호	경상북도 경주시 석장동 1198	
410	내남면	676-2	전	293	293	박원주	경주시 내남면 노곡리 609	
411	내남면	676-3	전	411	411	이준호	경상북도 경주시 석장동 1198	
412	내남면	677-1	구	76	76	한국농어촌공사	경기도 의왕시 포일동 487	
413	내남면	677-2	전	285	285	이정협 외 1인	경상북도 경주시 초당길 24,101동 705호(동천동,동보에이스아파트)	
414	내남면	677	전	3,732	3,732	이정협 외 1인	경상북도 경주시 초당길 24,101동 705호(동천동,동보에이스아파트)	

연번	소재지 (경주시)	지번	지목	지적면적 (㎡)	지정면적 (㎡)	소유자		비고
						성명	주소	
415	내남면	678	답	674	674	이채균	경주시 내남면 노곡리 694	
416	내남면	679	전	493	493	이태호	경상북도 경주시 내남면 노곡리 724-2	
417	내남면	680	답	1,061	1,061	김병준 외 6인	경주시 내남면 노곡리 673	
418	내남면	681	답	522	522	이재호	경주시 내남면 노곡리 674	
419	내남면	682	답	572	572	이화서	경주시 내남면 노곡리 694	
420	내남면	683	답	982	982	이화서	경주시 내남면 노곡리 694	
421	내남면	684	전	413	413	이집천	경주시 용장리 466	
422	내남면	685	전	684	684	이집천	경주시 용장리 466	
423	내남면	686	답	410	410	이화서	경주시 내남면 노곡리 694	
424	내남면	687-1	답	896	896	이화서	경주시 내남면 노곡리 694	
425	내남면	687-2	전	1,312	1,312	이재호	경주시 내남면 노곡리 674	
426	내남면	688	답	403	403	이재호	경주시 내남면 노곡리 674	
427	내남면	689	답	1,950	1,950	이재호	경주시 내남면 노곡리 674	
428	내남면	690	답	734	734	김성렬	경주시 내남면 노곡리 790	
429	내남면	749-3	답	325	325	월성군		산154-2에서 등록전환 749-4-7로 필지분할
430	내남면	749-4	답	611	611	월성군		749-3번에서 분할
431	내남면	749-5	임	717	717	월성군		749-3번에서 분할
432	내남면	749-6	답	3,581	3,581	월성군		749-3번에서 분할
433	내남면	749-7	임	1,334	1,334	월성군		749-3번에서 분할
434	내남면	750-1	답	873	873	경주시		
435	내남면	750-2	구	87	87	한국농어촌공사	경기도 의왕시 포일동 487	
436	내남면	750-3	답	2,502	2,502	서상진	경상북도 경주시 내남면 하성천길 18	
437	내남면	750	답	915	915	서상진	경상북도 경주시 내남면 하성천길 18	
438	내남면	751-1	답	328	328	월성군		
439	내남면	751	전	598	598	서상진	경상북도 경주시 내남면 하성천길 18	
440	내남면	752-1	전	230	230	월성군		
441	내남면	752	답	1,183	1,183	김영락	경상북도 경주시 내남면 노곡리 816	

연번	소재지 (경주시)	지번	지목	지적면적 (㎡)	지정면적 (㎡)	소유자		비고
						성명	주소	
442	내남면	753	전	1,504	1,504	서상진	경상북도 경주시 내남면 하성천길 18	
443	내남면	754-1	답	717	717	이인출	경주시 내남면 노곡리 789	
444	내남면	754	답	3,769	3,769	서복수 외 1인	부산 서구 동대신동 3가 411-4	
445	내남면	755	답	939	939	이입숙	경상북도 경주시 북문로 55번길 25(성건동)	
446	내남면	756	답	314	314	서복수	부산 서구 동대신동3가 411-4	
447	내남면	757	답	922	922	서복수	부산 서구 동대신동3가 411-4	
448	내남면	758	전	354	354	이정우	경상북도 경주시 내남면 하성천길 12	
449	내남면	759	답	188	188	이입숙	경상북도 경주시 북문로55번길 25(성건동)	
450	내남면	760	답	655	655	김옥숙	경주시 황남동 90-2	
451	내남면	761	임	251	251	김옥숙	경주시 황남동 90-2	
452	내남면	762	임	1,537	1,537	김옥숙	경주시 황남동 90-2	
453	내남면	763	답	1,078	1,078	손시호	경남 울산시 중구 서동 1블록 2롯데 힐리하얏트맨션401호	
454	내남면	764	임	185	185	최현철	경주시 이조리	
455	내남면	765	임	129	129	최현철	경주시 이조리	
456	내남면	766	임	261	261	최현철	경주시 이조리	
457	내남면	767	임	215	215	최현철	경주시 이조리	
458	내남면	768	임	866	866	최현철	경주시 이조리	
459	내남면	769	임	612	612	최현철	경주시 이조리	
460	내남면	770	임	2,446	2,446	최화수	경주시 이조리	
461	내남면	771	임	271	271	심일중	경주시 이조리	
462	내남면	772	임	278	278	심일중	경주시 이조리	
463	내남면	773	임	1,441	1,441	심일중	경주시 이조리	
464	내남면	774	임	1,164	1,164	심일중	경주시 이조리	
465	내남면	775	임	754	754	심일중	경주시 이조리	
466	내남면	776	임	304	304	심일중	경주시 이조리	
467	내남면	777	임	1,068	1,068	심일중	경주시 이조리	
468	내남면	778-1	구	60	60	한국농어촌공 사	경기도 의왕시 포일동 487	

연번	소재지 (경주시)	지번	지목	지적면적 (㎡)	지정면적 (㎡)	소유자		비고
						성명	주소	
469	내남면	778-2	전	295	295	이정우	경주시 내남면 노곡리 788	
470	내남면	778	전	898	898	이정우	경주시 내남면 노곡리 산 143	
471	내남면	779-1	임	423	423	서상진	경상북도 경주시 내남면 하성천길 18	
472	내남면	779-2	전	2,324	2,324	서상진	경상북도 경주시 내남면 하성천길 18	
473	내남면	780	전	1,276	1,276	최소순	경주시 내남면 노곡리 671	
474	내남면	781	전	825	825	이희태	울산광역시 남구 삼호로48번길 1,1007호 (무거동,삼호시영아파트)	
475	내남면	782-1	전	3,281	3,281	이윤선 외 2인	부산광역시 남구 대연동 323-6 대연동월아파트 102-401	
476	내남면	782-2	묘	469	469	이무룡	경주시 내남면 노곡리 696	
477	내남면	782-3	도	190	190	경주군		
478	내남면	786	전	2,079	2,079	김영식	내남면 노곡리 825	
479	내남면	788	대	496	496	차호열	경주시 내남면 노곡리 788	
480	내남면	789-1	대	646	646	이순호	부산광역시 동래구 안락동 472-57 안락에스케이아파트103동1303호	
481	내남면	789-2	임	1,007	1,007	이순호	부산광역시 동래구 안락동 472-57 안락에스케이아파트103동1303호	
482	내남면	789-3	대	557	557	이정우	경상북도 경주시 내남면 하성천길 12	789에서 분할
483	내남면	789	대	250	250	이인출	경주시 내남면 노곡리 789	789-3으로 필지분할
484	내남면	791-1	도	402	402	경주군		
485	내남면	791-2	도	240	240	경주군		
486	내남면	791-3	전	471	471	김태봉	경주시 내남면 노곡리 825	
487	내남면	791-4	전	505	505	이화자	경상북도 경주시 내남면 내외로 1384-5	
488	내남면	791	전	848	848	이상윤	경주시 내남면 노곡리 789	
489	내남면	792-1	도	189	189	경주군		
490	내남면	792-2	도	321	321	경주군		
491	내남면	792	전	386	386	김경래	울산광역시 남구 아음동 789-6 아음동부아파트102동405호	
492	내남면	793-1	도	32	32	경주군		
493	내남면	793	전	870	870	김경래	울산광역시 남구 아음동 789-6 아음동부아파트102동405호	
494	내남면	794-1	전	2,303	2,303	김영숙	울산시 남구 무거동 1205-2	
495	내남면	794-2	대	169	169	김영숙	울산시 남구 무거동 1205-2	
496	내남면	794-3	대	977	977	김성환	포항시 남구 효자동 253-65 승리빌라 8-305	

연번	소재지 (경주시)	지번	지목	지적면적 (㎡)	지정면적 (㎡)	소유자		비고
						성명	주소	
497	내남면	794-5	대	301	301	서상진	경주시 내남면 노곡리 795	
498	내남면	794	대	354	354	윤명희	경주시 내남면 노곡리 794	
499	내남면	795	대	625	625	서상진	경상북도 경주시 내남면 하성천길 18	
500	내남면	796	답	1,296	1,296	이순호	부산광역시 동래구 안락동 472-57 안락에스케이아파트103동1303호	
501	내남면	797	답	3,474	3,474	김영숙	울산시 남구 무거동 1205-2	
502	내남면	798-1	구	80	80	한국농어촌공사	경기도 의왕시 포일동 487	
503	내남면	798-2	답	432	432	김영식 외 1인	경주시 내남면 노곡리 825	
504	내남면	798	답	1,835	1,835	김영식 외 1인	경주시 내남면 노곡리 825	
505	내남면	799	전	1,388	1,388	이희태	울산광역시 남구 삼호로48번길 1,1007호 (무거동 삼호시영아파트)	
506	내남면	800	천	142	142	김성언	경주시 이조리	
507	내남면	801	전	932	932	우장수	경주시 이조리	
508	내남면	802	답	965	965	설진룡	경주시 이조리 606	
509	내남면	803	답	344	344	설진룡	경주시 이조리 606	
510	내남면	804	전	698	698	김종무	경주시 이조리 759	
511	내남면	805	답	536	536	전학근	경주시 내남면 노곡리 794	
512	내남면	806	전	2,906	2,906	김해김씨율현 법회	울산시 울주군 청량면 율리 713-2	
513	내남면	807	임	674	674	최현훈	경주시 이조리	
514	내남면	808	임	231	231	최현훈	경주시 이조리	
515	내남면	809	임	202	202	최현훈	경주시 이조리	
516	내남면	810	임	3,431	3,431	김백원	경주시 이조리 767	811과 합병
517	내남면	811	임					810과 합병 말소
518	내남면	85	답	423	423	이원만	부산광역시 남구 동영로 125번길 24(용호동)	
519	내남면	86	답	879	879	이원만	부산광역시 남구 동영로125번길 24(용호동)	
520	내남면	산113	임	4,760	4,760	최경환	울산광역시 북구 고래로 2, 101동 1509호 (천곡동 원동현대아파트)	
521	내남면	산114	임	51,570	51,570	이기형	경주시 성동동 345	
522	내남면	산115	임	26,182	26,182	정선이 외 4인	울산 북구 중산동 789	
523	내남면	산116	임	93,223	93,223	오현호	울산광역시 북구 천곡동 940-1 우방아파트 104-510	

연번	소재지 (경주시)	지번	지목	지적면적 (㎡)	지정면적 (㎡)	소유자		비고
						성명	주소	
524	내남면	산117	임	298	298	정덕기	경주시 도지동	
525	내남면	산118	임	198	198	정용기	경주시 평동 208	
526	내남면	산119	임	62,281	62,281	김상완 외 3인	서울특별시 송파구 올림픽로 435, 210동 1503호 (신천동, 파크리오)	
527	내남면	산120-1	임	24,000	24,000	국(환경부)		
528	내남면	산120-2	임	2,756	2,756	임달규	경주시 인왕동 735-1	산120-4로 필지분할
529	내남면	산120-4	임	82,996	82,996	국(환경부)		산120-2에서 분할
530	내남면	산121-1	임	12,496	12,496	김동설	경상북도 포항시 북구 대안길 56,102-606(용흥동, 우방타운)	
531	내남면	산121-2	임	51,372	51,372	경주시시익재 공과38대손재 종문중회	경주시 시청동 165-33	
532	내남면	산122	임	139,240	139,240	안동권씨좌윤 공과평동수북 삼문중	경상북도 경주시 평동 772	
533	내남면	산123	임	89,653	89,653	이호우 외 5인	경주시 외동읍 방어리 930	
534	내남면	산124	임	11,901	11,901	손장호	경주시 평동 767	
535	내남면	산125-1	임	142,116	142,116	최인묵 외 8인	부산광역시 사상구 주례동 595-4 럭키아파트 12-501	
536	내남면	산125-2	임	1,587	1,587	김석원	청도군 운문면 오진동 457	
537	내남면	산125-3	임	39,967	39,967	최해완 외 1인	경주시 평동 204	
538	내남면	산125-4	임	47,207	47,207	이채만	남양주시 진접읍 장현리 678-1 주공아파트 104-505	
539	내남면	산126	임	694	694	김재호	경주시 율동	
540	내남면	산127	임	397	397	임동순 외 2인	경주시 남산동 1032	
541	내남면	산128	임	793	793	임동순 외 2인	경주시 남산동 1032	
542	내남면	산129	임	226,116	226,116	경상북도		
543	내남면	산130-1	임	11,702	11,702	최봉복	경주시 내남면 노곡리 394	
544	내남면	산130-2	임	13,388	13,388	김훈	서울특별시 양천구 목동동로 100, 1310동 1305호 (신정동, 목동신시가지아파트)	
545	내남면	산130-3	임	48,694	48,694	최상우	경주시 성동동 288-2 장미동산타워 103동 508호	
546	내남면	산131-1	임	38,281	38,281	최해도	경주시 평동 210	
547	내남면	산131-2	임	33,917	33,917	최해완 외 1인	경주시 평동 204	
548	내남면	산131-3	임	34,116	34,116	최상원 외 5인	경주시 평동 208	
549	내남면	산132-1	임	60,694	60,694	최상은 외 1인	경기도 양평군 강하면 황금리 265-11	
550	내남면	산132-2	임	73,388	73,388	권찬기 외 1인	경주시 평동 564	

연번	소재지 (경주시)	지번	지목	지적면적 (㎡)	지정면적 (㎡)	소유자		비고
						성명	주소	
551	내남면 노곡리	산132-3	임	33,322	33,322	김남출 외 2인	경주시 남산동 183	
552	내남면 노곡리	산133	임	7,537	7,537	김훈	서울특별시 양천구 목동동로 100, 1310동 1305호 (신정동,목동신시가지지아파트)	
553	내남면 노곡리	산134	임	60,298	60,298	김용규	부산광역시 연제구 월드컵대로 266, 101동 702호 (거제동,거제동롯데캐슬피렌체)	
554	내남면 노곡리	산135	임	12,694	12,694	천면경주최씨3파	경주시 부지 43	
555	내남면 노곡리	산136-1	임	301,587	301,587	내남면		
556	내남면 노곡리	산136-2	임	68,162	68,162	월성군		
557	내남면 노곡리	산136-3	임	40	40	월성군		
558	내남면 노곡리	산136-4	임	38	38	한국농어촌공사	경기도 의왕시 포일동 487	
559	내남면 노곡리	산136-5	임	300	300	한국농어촌공사	경기도 의왕시 포일동 487	
560	내남면 노곡리	산136-6	임	2,130	2,130	월성군		
561	내남면 노곡리	산137	임	62,678	62,678	이준식	경주시 용장리 261	
562	내남면 노곡리	산138	임	1,587	1,587	이규석		
563	내남면 노곡리	산139	임	992	992	이규석		
564	내남면 노곡리	산140	임	198	198	김성화	경주시 이조리	
565	내남면 노곡리	산141	묘	9,521	9,521	이조리		
566	내남면 노곡리	산143-1	임	21,301	21,301	이입교	대구 달서구 장기동 823-12 301	
567	내남면 노곡리	산143-4	임	6,744	6,744	손미옥 외 1인	포항남구 효자동 28-8	
568	내남면 노곡리	산143-5	임	1,340	1,340	한국농어촌공사	경기도 의왕시 포일동 487	
569	내남면 노곡리	산143-6	임	19,045	19,045	이입교	대구 달서구 장기동 823-12 301	
570	내남면 노곡리	산144	임	198	198	이기탁	경주시 효현동	
571	내남면 노곡리	산145	임	198	198	최현기	경주시 이조리	
572	내남면 노곡리	산146	임	1,587	1,587	이병득	울산 북구 중산동 622 중산현대아파트 201동 1702호	
573	내남면 노곡리	산147-10	임	785	785	김영숙	울산광역시 중구 함월4길 17 (성안동)	
574	내남면 노곡리	산147-11	임	4,858	4,858	최진우	경기도 수원시 권선구 장다리로 125-1(권선동)	
575	내남면 노곡리	산147-12	임	165	165	최민경	경상북도 경주시 흥효동 3014-5 대신그린빌라 에이동 602호	
576	내남면 노곡리	산147-1	임	29,653	29,653	이채원	부산시 동래구 온천동 1454-30	
577	내남면 노곡리	산147-4	임	2,924	2,924	최춘 외 1인	경주시 이조리 469	

연번	소재지 (경주시)	지번	지목	지적면적 (㎡)	지정면적 (㎡)	소유자		비고
						성명	주소	
578	내남면 노곡리	산147-5	임	26,343	26,343	윤현장 외 1인	울산시 중구 교동 306-1	
579	내남면 노곡리	산147-6	임	1,467	1,467	이춘우	경상북도 경주시 외동읍 연안2길 53-3	
580	내남면 노곡리	산147-7	임	505	505	한국농어촌공사	경기도 의왕시 포일동 487	
581	내남면 노곡리	산147-8	임	745	745	최춘	경주시 내남면 노곡리 469	
582	내남면 노곡리	산150-1	구	410	410	한국농어촌공사	경기도 의왕시 포일동 487	
583	내남면 노곡리	산150-2	묘	1,535	1,535	월성군		
584	내남면 노곡리	산150	묘	10,665	10,665	월성군		
585	내남면 노곡리	산153-1	구	120	120	한국농어촌공사	경기도 의왕시 포일동 487	
586	내남면 노곡리	산153-2	임	34	34	학교법인영남학원	대구시 남구 대명동 317-1	
587	내남면 노곡리	산153-3	구	501	501	한국농어촌공사	경기도 의왕시 포일동 487	
588	내남면 노곡리	산153-4	임	9,720	9,720	학교법인영남학원	대구시 남구 대명동 317-1	
589	내남면 노곡리	산153	임	137,514	137,514	학교법인영남학원	대구시 남구 대명동 317-1	
590	내남면 노곡리	산154	임	299,377	299,377	월성군		
591	내남면 노곡리	산154-1	임	410	410	한국농어촌공사	경기도 의왕시 포일동 487	
592	내남면 노곡리	산154-2	임					749-3으로 등록전환 말소
593	내남면 노곡리	산154-3	임	141	141	월성군		
594	내남면 노곡리	산155	임	5,157	5,157	최현철	경주시 이조리	
595	내남면 노곡리	산156	임	106,314	106,314	차재환 외 14인	경주시 이조리 692	
596	내남면 노곡리	산157	임	88,066	88,066	서병조 외 2인	경주시 내남면 노곡리 362	
597	내남면 노곡리	산158	임	24,992	24,992	최정기	경주시 내남면 노곡리 376	
598	내남면 노곡리	산159	임	24,595	24,595	김남출 외 1인	경주시 남산동 183	
599	내남면 노곡리	산160	임	13,091	13,091	기계유씨백운문중회	경주시 석장동 858	
600	내남면 노곡리	산161	임	33,719	33,719	최성욱	경기도 성남시 분당구 정자동 121 상록마을 315-401	
601	내남면 노곡리	산162	임	1,587	1,587	김응명	경주시 서면 화천동	
602	내남면 노곡리	산163	임	29,752	29,752	이재철	대구 남구 이천동 466-6	
603	내남면 노곡리	산164	임	19,835	19,835	서상우	경주시 내남면 노곡리 363	면적정정
604	내남면 노곡리	산165	임	5,950	5,950	서병조	경주시 내남면 노곡리 362	

연번	소재지 (경주시)	지번	지목	지적면적 (㎡)	지정면적 (㎡)	소유자		비고
						성명	주소	
605	내남면 내남리	산166	임	3,967	3,967	이차결	경상북도 영덕군 창수면 갈천인천길 390-33	
606	내남면 내남리	산167-1	임	5,950	5,950	이해수	서울시 동대문구 장안동 144-31 무궁화빌라 102호	
607	내남면 내남리	산167-2	임	25,388	25,388	이재철 외 1인	대구 남구 이천동 466-6	
608	내남면 내남리	산168	임	17,455	17,455	달성서씨현감공파백은문중	경주군 내남면 노곡리 362	
609	내남면 내남리	산169	임	15,868	15,868	최정기	경주시 내남면 노곡리 376	
610	내남면 내남리	산170	임	17,851	17,851	이우걸	수원시 팔달구 영통동 972-2 벽적공주공아파트 839-1203호	
611	내남면 내남리	산171	임	12,694	12,694	이경진	서울특별시 송파구 오금로 61길 20, 202동 804호 (거여동,현대2차아파트)	
612	내남면 내남리	산172-1	임	6,149	6,149	윤영필 외 2인	경상북도 경주시 선건동 636-41	
613	내남면 내남리	산172-2	임	14,534	14,534	최충문	서울특별시 용산구 원효로 216,108동 2501호 (신계동,용산이편한세상)	
614	내남면 내남리	산173-1	임	203	203	이달우	황남동 186-1	
615	내남면 내남리	산173-2	임				357-1로 등록전환 말소	
616	내남면 내남리	산173-3	임				357-2로 등록전환 말소	
617	내남면 내남리	산173	임	17,358	17,358	이달우	경주시 황남동 186-1	산173-2-3으로 분할
618	내남면 내남리	산175	임	8,055	8,055	서병조	경주시 내남면 노곡리 362	산175-1로 필지분할
619	내남면 내남리	산175-1	임	1,862	1,862	김해운	부산광역시 사하구 다대로 473,109동 2006호(다대동,현대아파트)	산175에서 분할
620	내남면 내남리	산177	임	10,711	10,711	김주희	대구시 수성구 상동 593-12	
621	내남면 내남리	산178	임	20,231	20,231	최성진 외 1인	경주시 내남면 노곡리 380-2	
622	내남면 내남리	산179	임	32,926	32,926	최봉특 외 2인	경주시 노곡리 376	
623	내남면 내남리	산180	임	23,405	23,405	최오규	경주시 내남면 노곡리 392	
624	내남면 내남리	산181-1	임	4,460	4,460	최병호	경상북도 경주시 내남면 명계2길 12	
625	내남면 내남리	산181-2	임	3,253	3,253	최원실	경주시 외동면 녹동리 496	
626	내남면 내남리	산181	임	70,382	70,382	최상균	서울특별시 영등포구 당산동3가 5661동부센트레빌 102-112	
627	내남면 내남리	산182	임	198	198	최현무	경주시 명계리	
628	내남면 내남리	산183	임	1,190	1,190	경주최씨합창공파동자기자문중앙지회	경상북도 경주시 평동 208	
629	내남면 내남리	산184	임	42,050	42,050	홍천임씨보령현감공파중진회	경주시 내남면 노곡리 446	
630	내남면 내남리	산185-1	임	2,304	2,304	최해영	월성군 내남면 이조리 698	
631	내남면 내남리	산185-2	임	26	26	최해영	경주시 내남면 이조리 698	

연번	소재지 (경주시)	지번	지목	지적면적 (㎡)	지정면적 (㎡)	소유자		비고
						성명	주소	
632	내남면 내남리	산185	임	931	931	유순이	월성군 내남면 이조리 380	
633	내남면 내남리	산186-1	임	12,868	12,868	최종갑	창원시 대방동 374 대방동성아파트 103동 902호	
634	내남면 내남리	산186-2	임	1,983	1,983	최용택	경주시 성동동 273	
635	내남면 내남리	산186-3	임	3,598	3,598	이대회	경기도 성남시 분당구 선판교로 147, 1113동 401호 (판교동,판교원마을)	
636	내남면 내남리	산186-4	임	156	156	서상도	경주시 내남면 노곡리 440	
637	내남면 내남리	산186	임	4,463	4,463	최용택	경주시 성동동 273	
638	내남면 내남리	산187	임	16,661	16,661	이원길	부산광역시 사상구 엄곡동 677-10 황나라빌 5동 401호	
639	내남면 내남리	산188	임	15,868	15,868	최형숙	경주시 내남면 노곡리 634	
640	내남면 내남리	산189	임	21,421	21,421	손혁조 외 2인	경상북도 상주시 무양안길 25,305호(무양동)	
641	내남면 내남리	산191	임	14,281	14,281	장재강	강동면 유림리 153	
642	내남면 내남리	산193-1	구	1,152	1,152	한국농촌공사	경기도 의왕시 포일동 487	
643	내남면 내남리	산193-2	임	5,393	5,393	월성정씨불사공파문중	경주시 서면 송선리 447	
644	내남면 내남리	산193-3	임	122	122	월성정씨불사공파문중	경주시 서면 송선리 447	
645	내남면 내남리	산193-4	임	691	691	월성정씨불사공파문중	경주시 서면 송선리 447	
646	내남면 내남리	산193-5	구	297	297	한국농촌공사	경기도 의왕시 포일동 487	
647	내남면 내남리	산193	임	188,438	188,438	월성정씨불사공파문중	경주시 서면 송선리 447	
648	내남면 내남리	산194	임	496	496	김형주	경주시 부지리	
649	내남면 내남리	산195	임	694	694	강학률	경주시 용장리	
650	내남면 내남리	산196-10	임	979	979	이창수	경주시 인왕동 548-6	
651	내남면 내남리	산196-1	임	87,464	87,464	이석대	경주시 보문동 601	
652	내남면 내남리	산196-2	임	980	980	정원형	경주시 내남면 노곡리 1007-1	
653	내남면 내남리	산196-3	임	298	298	박경수	경상북도 경주시 울동 937-1	
654	내남면 내남리	산196-4	구	597	597	한국농어촌공사	경기도 의왕시 포일동 487	
655	내남면 내남리	산196-5	임	2,823	2,823	강민석	경상북도 포항시 북구 용흥동 473-3 한리파크맨션202동111호	
656	내남면 내남리	산196-6	구	302	302	이석대 외 1인	경주시 보문동 601	
657	내남면 내남리	산196-7	임	201	201	이석대 외 1인	경주시 보문동 601	
658	내남면 내남리	산196-8	임	980	980	신현철	경주시 사정동 466-7	

연번	소재지 (경주시)	지번	지목	지적면적 (㎡)	지정면적 (㎡)	소유자		비고
						성명	주소	
659	내남면	산196-9	임	980	980	정재웅	울산 북구 상안동 381-1 쌍용아파트그린타운 201-403	
660	내남면	산197	임	298	298	이수태		
661	내남면	산198	임	27,769	27,769	이영호 외 1인	경주시 내남면 노곡리 696	
662	내남면	산199-10	임	697	697	박태동	대구시 남구 봉덕3동 615-9	
663	내남면	산199-11	임	1,819	1,819	최승규	대구 남구 대명동 1687-11	
664	내남면	산199-1	임	19,835	19,835	권오운	경주시 사정동 43	
665	내남면	산199-2	임	97,748	97,748	최병환	경상북도 경주시 백률로 7, 101동 1004호(동천동, 경주푸르지오)	
666	내남면	산199-4	임	56,727	56,727	한상병	경주시 내남면 노곡리 638	
667	내남면	산199-5	임	694	694	박동석	경주시 탑동 543	
668	내남면	산199-6	임	694	694	박동석	경주시 탑동 543	
669	내남면	산199-7	임	496	496	한규업	경상북도 경주시 내남면 재량길 27-4	
670	내남면	산199-8	임	694	694	권오찬	경주시 동천동 915-9	
671	내남면	산199-9	임	694	694	김도영 외 1인	서울 관악구 봉천동 41-219 한마음맨션 비02호	
672	내남면	산200	임	21,421	21,421	여문호	부산 금정구 청룡동 87-14	
673	내남면	산201-1	임	12,602	12,602	이재호	경주시 내남면 노곡리 674	
674	내남면	산201-2	임	20,225	20,225	이영호	울산시 중구 약사동 812	
675	내남면	산201-3	임	661	661	이상열	경상북도 경주시 내남면 덕천리 845	
676	내남면	산201	임	31,570	31,570	이채원	부산시 동래구 온천동 1454-30	
677	내남면	산202	임	23,008	23,008	이영호	경주시 내남면 노곡리 696	
678	내남면	산203-1	구	807	807	한국농어촌공사	경기도 의왕시 포일동 487	
679	내남면	산203-2	임	5,444	5,444	최성욱	경기도 성남시 분당구 정자동 121 상록마을 315-401	
680	내남면	산203	임	30,245	30,245	최성욱	경기도 성남시 분당구 정자동 121 상록마을 3150401	
681	내남면	산204	임	595	595	최한진		
682	내남면	산225	임	397	397	최해원	경주시 안강읍 강교리 659	
683	내남면	산226-1	임	2,497	2,497	김월호	울산시 아음동 산 55에이 15호	
684	내남면	산226	임	68,908	68,908	곽무섭 외 1인	인천시 부평구 산곡동 311-126 현대아파트 208-1206호	
685	내남면	산227	임	4,364	4,364	이상홍	경주시 안강읍 산대리 1346-3 한동화성타운 302-307	
686	내남면	산31	임	172,165	172,165	경상북도		

연번	소재지 (경주시)	지번	지목	지적면적 (㎡)	지정면적 (㎡)	소유자		비고
						성명	주소	
687	내남면	산329	구	8,234	8,234	국(농림수산부)		
688	내남면	산330	구	992	992	국(농림수산부)		
689	내남면	산331	구	3,935	3,935	국(농림수산부)		
690	내남면	산332	구	1,620	1,620	국(농림수산부)		
691	내남면	산333	구	19,014	19,014	국(농림수산부)		
692	내남면	산334	구	893	893	국(농림수산부)		
693	내남면	산338	구	2,414	2,414	국(농림수산부)		
694	내남면	산339	구	992	992	국(농림수산부)		
695	내남면	산36	임	62,281	62,281	권등일외 2인	경주시 평동 772	
696	내남면	산38-1	임	628	628	강순연 외 4인	부산광역시 수영구 민락동 266 광안현대하이패리스 101-802	
697	내남면	산38	임	88,628	88,628	고영우	경주시 성건동 178-70 경동맨션 비 - 204	
698	내남면	산39	임	5,554	5,554	이채만	경남 울산시 우정동 278-48	
699	내남면	산40	임	595	595	김광수	경주시 배리	
700	내남면	산41	임	694	694	김경발	경주시 시래동 333	
701	내남면	1181	도			국(농림수산부)		문화재구역 아님
702	내남면	1182	구			국		문화재구역 아님
703	내남면	1185	답	1,877	1,877	김석중	경주시 내남면 용장리 1096	
704	내남면	1190	도	1,359	1,359	신복봉	경주시 내남면 용장리 1115	
705	내남면	1200	답	1,240	1,240	정봉기	경주시 내남면 용장리 1163	
706	내남면	1207-3	도	1,388	164	국(건설교통부)		
707	내남면	1208	임	443	443	이중삼		
708	내남면	1288	천					문화재구역 아님
709	내남면	352-1	전	449	449	김현재	경주시 내남면 용장리 503	
710	내남면	352	전	2,652	2,652	박인순	울산광역시 중구 반구동 22-2	
711	내남면	357	답	99	99	김현재	경주시 내남면 용장리 503	
712	내남면	358	전	843	843	김현재	경상북도 경주시 내남면 용장리 503	
713	내남면	359	전	2,221	2,221	김현재	경상북도 경주시 내남면 용장리 503	
714	내남면	360	답	66	66	김현재	경상북도 경주시 내남면 용장리 503	

연번	소재지 (경주시)	지번	지목	지적면적 (㎡)	지정면적 (㎡)	소유자		비고
						성명	주소	
715	해운읍	361	답	271	271	김현재	경상북도 경주시 내남면 용장리 503	
716	해운읍	362	전	661	661	김현재	경상북도 경주시 내남면 용장리 503	
717	해운읍	363	전	436	436	김현재	경상북도 경주시 내남면 용장리 503	
718	해운읍	364	답	294	294	이창희	대구시 남구 대명동 1659-24	
719	해운읍	365	답	155	155	이창희	대구 남구 대명동 1659-24	
720	해운읍	366	답	139	139	이창희	대구시 남구 대명동 1659-24	
721	해운읍	367	답	764	764	조현준	경상북도 경주시 충효1길 22-5, 101동 203호 (충효동,삼정그린뷰경주본가)	
722	해운읍	368	답	377	377	이창희	대구 남구 대명동 1659-24	
723	해운읍	369	전	307	307	조현준	경상북도 경주시 충효1길 22-5, 101동 203호 (충효동,삼정그린뷰경주본가)	
724	해운읍	370-1	전	549	549	김현재	경상북도 경주시 내남면 용장리 503	
725	해운읍	370-2	전	195	195	이종철	경주시 망성리	
726	해운읍	371	답	536	536	김현재	경상북도 경주시 내남면 용장리 503	
727	해운읍	372	답	188	188	김현재	경상북도 경주시 내남면 용장리 503	
728	해운읍	373	답	294	294	김현재	경상북도 경주시 내남면 용장리 503	
729	해운읍	374-1	답	1,550	1,550	김현재	경상북도 경주시 내남면 용장리 503	
730	해운읍	374-2	전	668	668	전태후	경상북도 경주시 내남면 용장4길 33-9	
731	해운읍	375	전	132	132	이종철	경주시 망성리	
732	해운읍	376	전	813	813	이종철	경주시 망성리	
733	해운읍	377	전	1,296	1,296	이종철	경주시 망성리	
734	해운읍	378	전	367	367	이종철	경주시 망성리	
735	해운읍	379	답	311	311	이종철	경주시 망성리	
736	해운읍	380	답	96	96	이종철	경주시 망성리	
737	해운읍	381	답	162	162	이종철	경주시 망성리	
738	해운읍	533	답	793	793	주재용	경주시 동천동 733-434	
739	해운읍	534	답	1,061	1,061	최성영	부산 사상구 모라동 1362 우신아파트 112-1006	
740	해운읍	535	답	66	66	김장경		
741	해운읍	536	답	119	119	유옥희 외 1인	경상북도 구미시 인의동 825-24 소망하이츠 201	

연번	소재지 (경주시)	지번	지목	지적면적 (㎡)	지정면적 (㎡)	소유자		비고
						성명	주소	
742	해운읍	537	답	1,167	1,167	유옥희 외 1인	경상북도 구미시 인의동 825-24 소망하이츠 201	
743	해운읍	538	답	314	314	김두영	경상북도 경주시 탐리2길 18-7(탐동)	
744	해운읍	539	답	638	638	주윤석	경상북도 경주시 내남면 용장1길 6	
745	해운읍	540	답	1,193	1,193	이상민	경상북도 경주시 용담로92번길 27, 102동 102호 (황성동, 현대아파트)	
746	해운읍	541	답	1,121	1,121	김두영	경상북도 경주시 탐리2길 18-9 (탐동)	
747	해운읍	542	답	1,322	1,322	김두영	경상북도 경주시 탐리2길 18-7(탐동)	
748	해운읍	543-1	답	403	403	김두영	경상북도 경주시 탐리2길 18-7 (탐동)	
749	해운읍	543-2	답	738	738	김경래	경상북도 경주시 탐리2길 18-5 (탐동)	
750	해운읍	543-3	답	485	485	김경희	부산광역시 연제구 해맞이로 23, 102동 303호 (거제동,거제유림아시아드)	
751	해운읍	544	답	1,864	1,864	김두영	경상북도 경주시 탐리2길 18-7(탐동)	
752	해운읍	545	답	1,180	1,180	김두영	경상북도 경주시 탐리2길 18-7 (탐동)	
753	해운읍	545-1	전	1,294	1,294	신동선	부산광역시 사하구 낙동대로 265,3동 502호(괴정동,신동양아파트)	
754	해운읍	545-2	중	750	750	황현식 외 5인	경상북도 영천시 새말1길 13	산128-4에서 등록전환
755	해운읍	546	답	1,180	1,180	최성영	부산 사상구 모라동 1362 우신아파트 112-1006	
756	해운읍	547	답	284	284	최성영	부산 사상구 모라동 1362 우신아파트 112-1006	
757	해운읍	548	답	1,055	1,055	주병근	용강동 1291-1 우주용강타운 501-403호	
758	해운읍	549	답	2,706	2,706	주병근	용강동 1291-1 우주용강타운 501-403호	
759	해운읍	550	답	3,841	3,841	최필이	경주시 내남면 용장리 1136	
760	해운읍	551	답	1,570	1,570	일선김씨가연 분종	경주시 내남면 용장리 1147	
761	해운읍	552	답	1,217	1,217	권남희	경상북도 경주시 충효동 2942 대우 2차아파트 204-1404	
762	해운읍	553	답	152	152	김상갑 외 2인	경주시 내남면 용장리 399	
763	해운읍	554	답	3,954	3,954	이종흔	대구시 수성구 만촌동 674-2	
764	해운읍	559	답	992	992	김석수	경주시 내남면 용장리 1288-200	
765	해운읍	561-1	구	674	56	국(농림축산식품부)		
766	해운읍	583	답	112	112	정병호	경주시 내남면 용장리 475	
767	해운읍	584-1	대	366	366	박연화	대구광역시 북구 산격로 11-2,1층(산격동)	
768	해운읍	584-2	대	304	304	정병호	경주시 내남면 용장리 475	

연번	소재지 (경주시)	지번	지목	지적면적 (㎡)	지정면적 (㎡)	소유자		비고
						성명	주소	
769	해동면	584	답	671	671	이덕자 외 1인	서울특별시 은평구 신사동 29-168 3층-302	
770	해동면	585-1	전	912	912	박연균	대구광역시 수성구 용학로 272.105동 407호 (범물동,태성맨션)	
771	해동면	585-2	답	539	539	이덕자 외 1인	서울특별시 은평구 신사동 29-168 3층-302	
772	해동면	586	답	136	136	허시운	경주시 내남면 용장리 138	
773	해동면	587-1	전	731	731	박연균	대구광역시 수성구 용학로 272.105동 407호 (범물동,태성맨션)	
774	해동면	587-2	답	370	370	이덕자 외 1인	서울특별시 은평구 신사동 29-168 3층-302	
775	해동면	592-1	전	734	734	심차옥	서울특별시 서초구 신반포로 270, 105동 2303호(반포동, 반포자이아파트)	
776	해동면	592	전	165	165	장영모		
777	해동면	703	전	374	374	홍순원	경상북도 경주시 하강선길 43-53(보문동)	
778	해동면	705-1	임	253	253	홍순원	경상북도 경주시 하강선길 43-53(보문동)	
779	해동면	706	전	423	423	김민정	부산광역시 연제구 연제로8번길 75,102동 703호 (연산동,동서하이빌아파트)	
780	해동면	707	전	734	734	김용섭	대구 달서구 용산동 905 평광타운 101-1005호	
781	해동면	708	전	936	936	김국환	경주시 노동동 273	
782	해동면	709-1	전	754	754	임동주	경상북도 경주시 내남면 백운대길 101-426	
783	해동면	709	전	909	909	임동주	경상북도 경주시 내남면 백운대길 101-426	
784	해동면	710	전	1,448	1,448	윤병호	경주시 노서동 95-4	
785	해동면	711	전	1,131	1,131	허시운	경상북도 경주시 내남면 포성로 358-5	
786	해동면	712	전	853	853	김옥자 외 1인	경주시 내남면 용장리 751	
787	해동면	727	묘	440	440	윤병호	경주시 노서동 95-4	
788	해동면	727-3	전	6,628	6,628	이형언	경주시 내남면 용장리 106-4	산106-4에서 등록전환
789	해동면	737	전	317	317	김진만	경상북도 경주시 내남면 틈수골길 5-13	
790	해동면	738-1	과	1,560	1,560	김정훈	경상북도 경주시 원지길 4, 505호 (황성동,청우파크맨션)	
791	해동면	738-2	전	3,597	3,597	권오출 외 2인	경상북도 경주시 내남면 틈수골길 15	
792	해동면	739	전	469	469	서한식	경주시 내남면 용장리 782-3	
793	해동면	73	전	1,025	1,025	이집병	경주시 내남면 용장리 57	
794	해동면	740-1	대	331	331	김영태	경상북도 경주시 내남면 용장리 772	
795	해동면	740-2	대	397	397	박동석	경상북도 경주시 내남면 용장리 740-2	

연번	소재지 (경주시)	지번	지목	지적면적 (㎡)	지정면적 (㎡)	소유자		비고
						성명	주소	
796	해동면	740-3	대	331	331	최병홍	경주시 내남면 용장리 877	
797	해동면	740	전	655	655	박동석	경상북도 경주시 내남면 틈수골길 16-3	
798	해동면	741-1	답	208	208	최병홍	경주시 내남면 용장리 740-3	
799	해동면	741-2	도	63	63	박봉진	경주시 내남면 용장리 742	
800	해동면	742	대	344	344	권오출	경주시 내남면 용장리 742	
801	해동면	744-1	대	113	113	장상한	경상북도 경주시 내남면 용장리 744-2	
802	해동면	744-2	대	357	357	장상한	경주시 내남면 용장리 81	744-4로 필지분할
803	해동면	744-3	대	188	188	권오출	경상북도 경주시 내남면 용장리 742	
804	해동면	744-4	대	30	30	이선우	경상북도 경주시 내남면 틈수골길 11	744-2에서 분할
805	해동면	746	대	436	436	이선우	경주시 내남면 용장리 746	
806	해동면	747	대	382	382	박익환	경주시 내남면 용장리 747	
807	해동면	758	전	347	347	전명호	경상북도 경주시 내남면 용장리	
808	해동면	759	대	506	506	전명호	경상북도 경주시 내남면 용장리 772	
809	해동면	760	대	565	565	박재형	경상남도 창원시 의창구 지귀로36번길 7(북곡동)	
810	해동면	761	대	522	522	학춘두식	경주시 내남면 용장리 1158	
811	해동면	762	대	595	595	박동구	울산시 동구 서부동 248-9 현대 1단지 아파트가동 506	
812	해동면	763	전	443	443	박상국	경주시 내남면 용장리 772	
813	해동면	764	전	225	225	박익환	경주시 내남면 용장리 747	
814	해동면	765	전	142	142	김봉발	경주시 내남면 용장리 803	
815	해동면	766-1	대	205	205	김봉발	경주시 내남면 용장리 803	
816	해동면	766-2	대	275	275	김대현	경상북도 경주시 내남면 틈수골길 17-7	
817	해동면	767	전	595	595	이상권 외 1인	경상북도 경주시 건천읍 건천1길 166	
818	해동면	768-1	대	307	307	임동주 외 1인	경상북도 경주시 내남면 백운대길 101-426	
819	해동면	768-2	대	684	684	임동주	경상북도 경주시 내남면 틈수골길 17-4	
820	해동면	768-4	대	182	182	박상국	경주시 내남면 용장리 772	
821	해동면	769	대	311	311	박상국	경주시 내남면 용장리 772	
822	해동면	770	대	347	347	학교법인영남 학원	대구시 남구 대명동 317-1	



연번	소재지 (경주시)	지번	지목	지적면적 (㎡)	지정면적 (㎡)	소유자		비고
						성명	주소	
823	해동읍	771	대	347	347	박동석	경상북도 경주시 내남면 틈수골길 16-3	
824	해동읍	772	대	661	661	이종림	서울 강남구 서초동 산 140	
825	해동읍	774	전	162	162	최순석	경상북도 경주시 내남면 틈수골길 29-4	
826	해동읍	775	대	298	298	최순석	경상북도 경주시 내남면 틈수골길 29-4	
827	해동읍	776-1	답	1,061	1,061	박정봉	경주시 내남면 용장리 7	
828	해동읍	776-2	전	952	952	박동한	경주시 내남면 용장리 756	
829	해동읍	776-3	전	1,893	1,893	서한식	경상북도 경주시 내남면 용장리 782-3	776-4로 별지분할
830	해동읍	776-4	대	481	481	박석수	경상북도 경주시 성건동 620-515	776-3에서 분할
831	해동읍	776	전	208	208	이종숙	경주시 덕천리 552	
832	해동읍	777-1	답	1,309	1,309	원준희	대구광역시 수성구 만촌동 876-29	
833	해동읍	777-2	답	112	112	최순석	경상북도 경주시 내남면 틈수골길 29-4	
834	해동읍	778	전	926	926	서동식	경주시 내남면 용장리 809	
835	해동읍	779-1	전	962	962	이천우	경주시 인왕동 526-1	
836	해동읍	779-2	전	605	605	최병성	경주시 내남면 용장리 877	
837	해동읍	780	전	79	79	최순석	경상북도 경주시 내남면 틈수골길 29-4	
838	해동읍	781	전	1,729	1,729	도순란	경주시 이조리 1008-83	
839	해동읍	781-1	전	790	790	박영옥	경상북도 경주시 북성로 61,111동301호 (서부동,경주명사마을)	산115-1에서 등록전환
840	해동읍	782-1	대	149	149	최상대	경주시 용장리 808	
841	해동읍	782-2	대	731	731	서상길	경주시 내남면 용장리 752	
842	해동읍	782-3	전	460	460	서상길	경주시 내남면 용장리 752	
843	해동읍	782	대	443	443	최상대	경주시 내남면 용장리 808	
844	해동읍	783	대	261	261	오순분	경상북도 경주시 내남면 용장리 783	
845	해동읍	784	전	612	612	서상길	경주시 내남면 용장리 752	
846	해동읍	785	전	380	380	도순란	경주시 이조리 1008-83	
847	해동읍	786	전	483	483	서동식	경주시 내남면 용장리 809	
848	해동읍	787	대	317	317	서동식	경주시 내남면 용장리 809	
849	해동읍	788	전	585	585	서동식	경주시 내남면 용장리 809	

연번	소재지 (경주시)	지번	지목	지적면적 (㎡)	지정면적 (㎡)	소유자		비고
						성명	주소	
850	해동읍	789	전	182	182	서동식	경주시 내남면 용장리 809	
851	해동읍	790	대	942	942	서동식	경주시 내남면 용장리 809	
852	해동읍	791	전	218	218	나원원	경주시 노곡리 981	
853	해동읍	792	전	958	958	박익환	경주시 내남면 용장리 747	
854	해동읍	792-1	전	229	229	박상현	김해시 진영을 아래리 344 장복아파트 202동 1107호	
855	해동읍	793	답	46	46	오순분	경상북도 경주시 내남면 용장리 783	
856	해동읍	794	전	1,699	1,699	김인태 외 1인	부산광역시 부산진구 양정로 37-5(양정동)	
857	해동읍	795	전	324	324	박용대	경주시 내남면 용장리 134	
858	해동읍	796	답	36	36	오순분	경상북도 경주시 내남면 용장리 783	
859	해동읍	797	답	218	218	오순분	경상북도 경주시 내남면 용장리 783	
860	해동읍	798	답	83	83	김현백		
861	해동읍	799	답	155	155	김현백		
862	해동읍	800	답	354	354	김현백		
863	해동읍	801	답	562	562	김현백		
864	해동읍	802	답	96	96	김현백		
865	해동읍	803	전	1,408	1,408	이상준	경상북도 경주시 내남면 틈수골길 68-24	
866	해동읍	804	답	69	69	권성운		
867	해동읍	805	답	783	783	이상준	경상북도 경주시 내남면 틈수골길 68-24	
868	해동읍	806-1	전	9,917	9,917	김현진	경상북도 경주시 백울로 7,104동 1004호 (동전동, 경주푸르지오)	
869	해동읍	806	전	2,241	2,241	양우하	경주시 내남면 용장리 508	
870	해동읍	807-1	답	1,590	1,590	이상준	경상북도 경주시 내남면 틈수골길 68-24	
871	해동읍	807-2	천	671	671	최성대 외 1인	경주시 내남면 용장리 808	
872	해동읍	808	대	417	417	이순덕	경주시 내남면 용장리 808	
873	해동읍	809	대	212	212	박용대	경주시 내남면 용장리 134	
874	해동읍	810	전	417	417	박용대	경주시 내남면 용장리 134	
875	해동읍	811	전	1,243	1,243	최상대	경주시 내남면 용장리 808	
876	해동읍	812	전	116	116	장근준	경주시 내남면 용장리 746	

연번	소재지 (경주시)	지번	지목	지적면적 (㎡)	지정면적 (㎡)	소유자		비고
						성명	주소	
877	내남면 의림리	813-1	전	404	404	서상길	경주시 내남면 용장리 752	
878	내남면 의림리	813	전	680	680	장근준	경주시 내남면 용장리 746	
879	내남면 의림리	814	전	588	588	최은순	경주시 황오동 389-4	
880	내남면 의림리	815	대	417	417	학교법인영남 학원	대구시 남구 대명동 317-1	
881	내남면 의림리	816	대	945	945	학교법인영남 학원	대구시 남구 대명동 317-1	
882	내남면 의림리	817	답	2,162	2,162	윤용식	경상북도 경주시 능말길 19 (배반동)	
883	내남면 의림리	818	답	264	264	윤용식	경상북도 경주시 능말길 19 (배반동)	
884	내남면 의림리	819	답	1,531	1,531	서연득		
885	내남면 의림리	820	답	208	208	최정화	경상북도 경주시 앞천북로 183번길 7,603호 (동천동,동보자연숲오피스텔)	
886	내남면 의림리	821	답	264	264	최정화	경상북도 경주시 앞천북로 183번길 7,603호 (동천동,동보자연숲오피스텔)	
887	내남면 의림리	822	답	182	182	이건업	대구시 수성구 범물동 1261 1단지아파트 104-1001호	
888	내남면 의림리	823	임	800	800	대한불교조계 종교취산천룡 사	경주시 내남면 용장리 888	
889	내남면 의림리	824	임	66	66	임성근	경주시 내남면 용장리 886	
890	내남면 의림리	825	답	136	136	대한불교조계 종교취산천룡 사	경주시 내남면 용장리 888	
891	내남면 의림리	826	답	162	162	대한불교조계 종교취산천룡 사	경주시 내남면 용장리 888	
892	내남면 의림리	827	답	6,698	6,698	이건업	대구시 수성구 범물동 1261 1단지아파트 104-1001호	
893	내남면 의림리	828	전	1,848	1,848	이복원	서울시 성동구 성수동 2가 289-3 성수아파트 7동 401호	
894	내남면 의림리	829	전	119	119	이건업	대구시 수성구 범물동 1261 1단지아파트 104-1001호	
895	내남면 의림리	830	임	248	248	이건업	대구시 수성구 범물동 1261 1단지아파트 104-1001호	
896	내남면 의림리	831	전	407	407	이건업	대구시 수성구 범물동 1261 1단지아파트 104-1001호	
897	내남면 의림리	832	임	545	545	이건업	대구시 수성구 범물동 1261 1단지아파트 104-1001호	
898	내남면 의림리	833	전	245	245	이건업	대구시 수성구 범물동 1261 1단지아파트 104-1001호	
899	내남면 의림리	834	대	645	645	이건업	대구시 수성구 범물동 1261 1단지아파트 104-1001호	
900	내남면 의림리	835	답	1,590	1,590	이건업	대구시 수성구 범물동 1261 1단지아파트 104-1001호	
901	내남면 의림리	836	전	4,314	4,314	이건업	대구시 수성구 범물동 1261 1단지아파트 104-1001호	
902	내남면 의림리	837	전	149	149	이건업	대구시 수성구 범물동 1261 1단지아파트 104-1001호	

연번	소재지 (경주시)	지번	지목	지적면적 (㎡)	지정면적 (㎡)	소유자		비고
						성명	주소	
903	내남면 의림리	838-1	묘	430	430	대한불교조계 종교취산천룡 사	경주시 내남면 용장리 888	
904	내남면 의림리	838-2	전	1,025	1,025	이준석	경주시 내남면 용장리 887	
905	내남면 의림리	838-3	묘	208	208	최영록	경주시 교동 63	
906	내남면 의림리	838-4	도	764	764	대한불교조계 종교취산천룡 사	경주시 내남면 용장리 888	
907	내남면 의림리	838-5	전	1,577	1,577	대한불교조계 종교취산천룡 사	경주시 내남면 용장리 888	
908	내남면 의림리	838-6	전	1,818	1,818	임윤화	경주시 내남면 용장리 887	
909	내남면 의림리	839-1	전	694	694	대한불교조계 종교취산천룡 사	경주시 내남면 용장리 888	
910	내남면 의림리	839-2	전	2,030	2,030	대한불교조계 종교취산천룡 사	경주시 내남면 용장리 888	
911	내남면 의림리	839-3	임	228	228	대한불교조계 종교취산천룡 사	경주시 내남면 용장리 388	
912	내남면 의림리	839-4	전	645	645	대한불교조계 종교취산천룡 사	경주시 내남면 용장리 888	
913	내남면 의림리	839-5	전	1,950	1,950	암본희영	경주시 망성리 167	
914	내남면 의림리	840	전	572	572	대한불교조계 종교취산천룡 사	경주시 내남면 용장리 888	
915	내남면 의림리	841	묘	2,479	2,479	최병규	경주시 이조리 536	
916	내남면 의림리	842-1	전	896	896	대한불교조계 종교취산천룡 사	경주시 내남면 용장리 888	
917	내남면 의림리	842-2	전	298	298	임광해	경주시 남산동 951	
918	내남면 의림리	843	전	856	856	최병길	경주시 인교동 661-1	
919	내남면 의림리	844	임	1,355	1,355	대한불교조계 종교취산천룡 사	경주시 내남면 용장리 888	
920	내남면 의림리	845	전	774	774	박문숙		
921	내남면 의림리	846	전	2,023	2,023	김태영 외 1인	경주시 황오동 153-12	
922	내남면 의림리	847	전	1,121	1,121	김원규	경기 과천시 부림동 41 주공아파트 801동 1006호	
923	내남면 의림리	848	전	522	522	김대섭	경주시 이조리 884	
924	내남면 의림리	849	대	274	274	정우석	경상북도 영천시 금호읍 양기길 59	
925	내남면 의림리	84	답	767	767	김동춘	경상북도 경주시 동천동 681-1 경주우방타운 109-1002	
926	내남면 의림리	850	대	159	159	김한섭	경남 울산시 신정동 516-3	
927	내남면 의림리	851	전	2,162	2,162	양순태	경주시 이조리 884	
928	내남면 의림리	852	임	126	126	김성대	경주시 내남면 용장리 848	

연번	소재지 (경주시)	지번	지목	지적면적 (㎡)	지정면적 (㎡)	소유자		비고
						성명	주소	
929	내남면 의리	853	임	367	367	신필승	경주시 강동면 모서리	
930	내남면 의리	854	임	231	231	박문숙		
931	내남면 의리	855	전	294	294	신필승	경주시 강동면 모서리	
932	내남면 의리	856	임	575	575	대한불교조계 종교워산천룡 사	경주시 내남면 용장리 888	
933	내남면 의리	857	종	245	245	대한불교조계 종교워산천룡 사	경주시 내남면 용장리 888	
934	내남면 의리	858	답	89	89	김종수	경주시 이조리	
935	내남면 의리	859	임	136	136	대한불교조계 종교워산천룡 사	경주시 내남면 용장리 888	
936	내남면 의리	860	임	258	258	대한불교조계 종교워산천룡 사	경주시 내남면 용장리 888	
937	내남면 의리	861	임	119	119	임성근	경주시 내남면 용장리 886	
938	내남면 의리	862-1	임	212	212	최재익	경주시 내남면 이조리 450	
939	내남면 의리	862-2	전	807	807	최재익	경주시 이조리 450	
940	내남면 의리	863	임	185	185	임순조	경주시 내남면 용장리 886	
941	내남면 의리	864	전	988	988	최병규	경주시 이조리 450	
942	내남면 의리	865	전	208	208	김원규	경기 과천시 부림동 41 주공아파트 801동 1006호	
943	내남면 의리	866	전	2,466	2,466	김원규	경기 과천시 부림동 41 주공아파트 801동 1006호	
944	내남면 의리	867	전	2,185	2,185	서동식	경주시 내남면 용장리 809	
945	내남면 의리	868-1	종	1,488	1,488	대한불교조계 종교워산천룡 사	경주시 내남면 용장리 888	
946	내남면 의리	868-2	전	1,405	1,405	대한불교조계 종교워산천룡 사	경주시 내남면 용장리 888	
947	내남면 의리	869-1	대	4,136	4,136	대한불교조계 종교워산천룡 사	경주시 내남면 용장리 888	
948	내남면 의리	869-2	대	331	331	대한불교조계 종교워산천룡 사	경주시 내남면 용장리 888	
949	내남면 의리	870	전	506	506	임윤화	경주시 내남면 용장리 887	
950	내남면 의리	871	전	479	479	임윤화	경주시 내남면 용장리 887	
951	내남면 의리	872	대	407	407	최윤석	대구 중구 대봉동 55-50 대구상가 시동 40호	
952	내남면 의리	873	전	516	516	이충웅	경상북도 경주시 진현동 15-1	
953	내남면 의리	874	전	1,894	1,894	최병성 외 2인	경주시 성건동 635-3	
954	내남면 의리	875-1	전	2,350	2,350	윤기달	경주시 인왕동 408	

연번	소재지 (경주시)	지번	지목	지적면적 (㎡)	지정면적 (㎡)	소유자		비고
						성명	주소	
955	내남면 의리	875-2	전	1,094	1,094	대한불교조계 종교워산천룡 사	경주시 내남면 용장리 888	
956	내남면 의리	875	전	724	724	이원중	경상북도 경주시 포석로 1068번길 17-6 (황남동)	
957	내남면 의리	876	전	694	694	최세원	경주시 현곡면 가정리	
958	내남면 의리	877	종	426	426	대한불교조계 종교워산천룡 사	경주시 내남면 용장리 888	
959	내남면 의리	878	종	988	988	대한불교조계 종교워산천룡 사	경주시 내남면 용장리 888	
960	내남면 의리	879	대	707	707	대한불교조계 종교워산천룡 사	경주시 내남면 용장리 888	
961	내남면 의리	880	전	585	585	대한불교조계 종교워산천룡 사	경주시 내남면 용장리 888	
962	내남면 의리	881	전	479	479	대한불교조계 종교워산천룡 사	경주시 내남면 용장리 888	
963	내남면 의리	882	전	347	347	대한불교조계 종교워산천룡 사	경주시 내남면 용장리 888	
964	내남면 의리	883	종	218	218	대한불교조계 종교워산천룡 사	경주시 내남면 용장리 888	
965	내남면 의리	884	전	410	410	대한불교조계 종교워산천룡 사	경주시 내남면 용장리 888	
966	내남면 의리	885-1	전	2,830	2,830	윤기달	경주시 인왕동 408	
967	내남면 의리	885	전	99	99	대한불교조계 종교워산천룡 사	경주시 내남면 용장리 888	
968	내남면 의리	886	전	268	268	대한불교조계 종교워산천룡 사	경주시 내남면 용장리 888	
969	내남면 의리	887	종	919	919	대한불교조계 종교워산천룡 사	경주시 내남면 용장리 888	
970	내남면 의리	888	종	5,643	5,643	대한불교조계 종교워산천룡 사	경주시 내남면 용장리 888	
971	내남면 의리	889	종	1,765	1,765	대한불교조계 종교워산천룡 사	경주시 내남면 용장리 888	
972	내남면 의리	890	답	456	456	임순조	경주시 내남면 용장리 886	
973	내남면 의리	891	답	188	188	임순조	경주시 내남면 용장리 886	
974	내남면 의리	892	천	33	33	박문숙		
975	내남면 의리	893	답	185	185	박문숙		
976	내남면 의리	894	답	169	169	대한불교조계 종교워산천룡 사	경주시 내남면 용장리 888	
977	내남면 의리	895	답	750	750	대한불교조계 종교워산천룡 사	경주시 내남면 용장리 888	
978	내남면 의리	896	종	50	50	대한불교조계 종교워산천룡 사	경주시 내남면 용장리 888	
979	내남면 의리	897	종	863	863	대한불교조계 종교워산천룡 사	경주시 내남면 용장리 888	
980	내남면 의리	898	전	387	387	임윤화	경주시 내남면 용장리 887	

연번	소재지 (경주시)	지번	지목	지적면적 (㎡)	지정면적 (㎡)	소유자		비고
						성명	주소	
981	내남면	899	답	453	453	천면경주최씨 삼과	경주시 부지리 43	
982	내남면	900	전	446	446	천면경주최씨 삼과	경주시 부지리 43	
983	내남면	901	답	33	33	대한불교조계 종교위산천룡 사	경주시 내남면 용장리 888	
984	내남면	902	답	278	278	천면경주최씨 삼과	경주시 부지리 43	
985	내남면	903	총	380	380	대한불교조계 종교위산천룡 사	경주시 내남면 용장리 888	
986	내남면	904	총	192	192	임운화	경주시 배반동 640-1	
987	내남면	905	총	4,043	4,043	대한불교조계 종교위산천룡 사	경주시 내남면 용장리 888	
988	내남면	906	임	231	231	이경숙	울산광역시 남구 거마로 118번길 12, 나동 311호 (신정동, 금탑아파트)	
989	내남면	907	임	2,714	2,714	용장1리마을회	경주시 내남면 용장리 493	
990	내남면	908	임	2,473	2,473	용장1리마을회	경주시 내남면 용장리 493	
991	내남면	90	도	231	231	김완제	경주시 내남면 용장리 16	
992	내남면	91	전	66	66	김성희 외 1인	경주시 내남면 용장리 127	
993	내남면	산100	임	496	496	최세한	경주시 교통	
994	내남면	산101	임	397	397	이기준	경주시 부지리	
995	내남면	산102	임	2,777	2,777	이덕자 외 1인	서울특별시 은평구 신사동 29-168 3층-302	
996	내남면	산103-1	임	120,188	120,188	서문석 외 10인	서울특별시 은평구 불광동 248 미성아파트 9-1401	
997	내남면	산103-2	임	19,140	19,140	김탁곤	경주시 용강동 1300 경주서한타운 102-1503	
998	내남면	산103-3	임	20,132	20,132	이영란	경주시 성동동 50-1	
999	내남면	산103-4	임	63,471	63,471	용장리심평회	경주시 내남면 용장리 575-5	
1000	내남면	산104	임	1,587	1,587	이한용	경주시 덕전리 552	
1001	내남면	산105	임	143,207	143,207	학교법인영남 학원	대구시 남구 대명동 317-1	
1002	내남면	산106-1 0	임	1,855	1,855	조창래	경주시 성동동 131-6	
1003	내남면	산106-1 1	임	908	908	김성호	경주시 내남면 용장리 740-2	
1004	내남면	산106-1 2	임	712	712	주연석 외 1인	서울 강남구 반포동 주공아파트 311동 404호	
1005	내남면	산106-1 3	임	940	940	김현준	서울시 서초구 반포동 18-1 주공아파트 233-305	
1006	내남면	산106-1 4	임	3,760	3,760	정원화	부산시 금정구 부곡동 287-15	
1007	내남면	산106-1 5	임	10,116	10,116	이형언	경주시 내남면 용장리 106-4	산106-4에서 분할

연번	소재지 (경주시)	지번	지목	지적면적 (㎡)	지정면적 (㎡)	소유자		비고
						성명	주소	
1008	내남면	산106-1 6	임	693	693	이형언	경주시 내남면 용장리 106-4	산106-4에서 분할
1009	내남면	산106-1	임	5,697	5,697	이만우	서울 관악구 봉천동 1703 봉천동아아파트 105-1901호	
1010	내남면	산106-2	임	935	935	임기식	경주시 성건동 49-1	
1011	내남면	산106-4	임					산106-15-16 으로 필지분할 727-3으로 등록전환 말소
1012	내남면	산106-5	임	3,273	3,273	주식회사남산 조경개발	경상북도 경주시 용강동 1345-10	
1013	내남면	산106-6	임	595	595	이수우	경주시 배동 850	
1014	내남면	산106-7	임	198	198	김성호	경주시 내남면 용장리 808	
1015	내남면	산106-8	임	608	608	윤병호	경주시 노서동 95-4	
1016	내남면	산106-9	임	7,904	7,904	김성호	경주시 내남면 용장리 740-2	
1017	내남면	산108	임	17,058	17,058	월성군		
1018	내남면	산110	임	793	793	이시우	경주시 내남면 용장리 261	
1019	내남면	산111	임	2,380	2,380	박기진		
1020	내남면	산112	임	32,346	32,346	월성최씨가암 작문중	경주시 이조리 492	
1021	내남면	산113-1	임	5,648	5,648	서한식	경주시 내남면 용장리 782-3	
1022	내남면	산113-2	임	3,729	3,729	박영희	부산광역시 영도구 와치로 266, 101동 1402호 (동삼동, 석산비치타운)	
1023	내남면	산113	임	196,111	196,111	김재륜	서울 성동구 능동 253-11	
1024	내남면	산114-1	임	16,004	16,004	김현진	경상북도 경주시 백울로 7,104동 1004호 (동천동, 경주푸르지오)	
1025	내남면	산114-3	임	1,983	1,983	김현진	경상북도 경주시 백울로 7,104동 1004호 (동천동, 경주푸르지오)	
1026	내남면	산114-4	임	657	657	허정삼 외 1인	경주시 성건동 721-5	
1027	내남면	산115	임	247	247	최병윤	부산 연제구 거제동 577-1 연제그린타워 101-1102호	산115-1로 필지분할 면적정정
1028	내남면	산115-1	임					781-1로 등록전환 말소
1029	내남면	산116-1	임	893	893	김재욱		
1030	내남면	산117	임	173,355	173,355	학교법인영남 학원	대구시 남구 대명동 317-1	
1031	내남면	산118	임	1,983	1,983	이홍우	경주시 성건동	
1032	내남면	산119	임	496	496	김광수	경주시 배동	
1033	내남면	산1-1	임	2,429,752	2,429,752	경상북도		
1034	내남면	산120	임	198	198	김광수	경주시 배동	

연번	소재지 (경주시)	지번	지목	지적면적 (㎡)	지정면적 (㎡)	소유자		비고
						성명	주소	
1035	해동면	산121	임	595	595	최민수	경주시 노곡리	
1036	해동면	산122	임	17,455	17,455	김광정출	경주시 용장리 1097	
1037	해동면	산123	임	16,661	16,661	박동락		
1038	해동면	산124	임	71,802	71,802	최승일	서울특별시 동작구 사당동 169-8 대림아파트 6-1003	
1039	해동면	산125	임	78,545	78,545	주식회사남산 조경개발	경상북도 경주시 용강동 1345-10	
1040	해동면	산126	임	2,777	2,777	정병호	경주시 내남면 용장리 475	
1041	해동면	산127	임	209,851	209,851	내남면		
1042	해동면	산128-1	임	23,034	23,034	전옥선 외 1인	울산시 중구 동동 229-6	산128-4로 필지분할
1043	해동면	산128-2	임	26,257	26,257	신동선 외 3인	부산광역시 사하구 낙동대로 265,3동 502호(괴정동,신동양아파트)	
1044	해동면	산128-3	임	1,057	1,057	신종렬	경주시 내남면 용장리 750	
1045	해동면	산128-4	임					산128-1에서 분할 545-2로 등록전환 말소
1046	해동면	산129	임	198	198	이상모	경상북도 경주시 내남면 용장리 494-1	
1047	해동면	산1-2	임	3	3	국		
1048	해동면	산130	임	171,769	171,769	내남면		
1049	해동면	산131	임	198	198	이주영		
1050	해동면	산132-1	임	75,074	75,074	윤기달	경주시 인왕리 408	
1051	해동면	산132-4	임	1,488	1,488	윤기달	경주시 인왕리 408	
1052	해동면	산132-5	임	3	3	윤기달	경주시 인왕동 408	
1053	해동면	산132-6	임	496	496	윤기달	경주시 인왕동 408	
1054	해동면	산132-7	임	8,331	8,331	윤기달	경주시 인왕동 408	
1055	해동면	산133	임	137,256	137,256	이건엽	대구시 수성구 범물동 1261 1단지아파트 104-1001호	
1056	해동면	산134	임	3,967	3,967	최정화	경상북도 경주시 앞천북로 183번길 7,603호 (동천동,동보자연숲오피스텔)	
1057	해동면	산135	임	88,066	88,066	학교법인영남 학원	대구시 남구 대명동 317-1	
1058	해동면	산136	임	12,694	12,694	최병규 외 1인	경주시 이조리 536	
1059	해동면	산137	임	1,190	1,190	최해범	경주시 이조리 706	
1060	해동면	산138	임	149,950	149,950	대학불교조계 종고위산천룡 사	경주시 내남면 용장리 888	
1061	해동면	산139	임	61,488	61,488	학교법인영남 학원	대구시 남구 대명동 317-1	

연번	소재지 (경주시)	지번	지목	지적면적 (㎡)	지정면적 (㎡)	소유자		비고
						성명	주소	
1062	해동면	산140	임	154,314	154,314	월성이씨오우 당문중	경주시 망성리 166	
1063	해동면	산141	구	3,505	3,505	국(농림수산부)		
1064	해동면	산142	구	595	595	국(농림수산부)		
1065	해동면	산151	구	1,521	1,521	국(농림수산부)		
1066	해동면	산158	구	1,124	1,124	국(농림수산부)		
1067	해동면	산160	구	694	694	국(농림수산부)		
1068	해동면	산161	구	3,637	3,637	국(농림수산부)		
1069	해동면	산166	도	496	496	국(농림수산부)		누락필지 추가
1070	해동면	산167	구	4,100	4,100	국(농림수산부)		누락필지 추가
1071	해동면	산170	구	2,745	2,745	국(농림수산부)		
1072	해동면	산171	도	397	397	국(농림수산부)		누락필지 추가
1073	해동면	산172	구	11,640	11,640	국(농림수산부)		
1074	해동면	산19-1	임	120,992	120,992	이봉우 외 1인	경상북도 경주시 내남면 용장리 56	
1075	해동면	산19-2	임	496	496	강봉중	부산진구 가야동 361	
1076	해동면	산19-3	임	55,041	55,041	장효길 외 1인	부산광역시 금정구 금정로 219번길 10-13, 102호(구서동, 대성연립)	
1077	해동면	산19-4	임	63,967	63,967	주식회사남산 조경개발	경상북도 경주시 용강동 1345-10	
1078	해동면	산20	임	595	595	양철수	경상북도 경주시 사정동 372	
1079	해동면	산21	임	496	496	이집천		
1080	해동면	산23	임	11,901	11,901	최해영	경주시 내남면 이조리 698	
1081	해동면	산24	임	4,364	4,364	전수현	경주시 황오동 215	
1082	해동면	산2	임	80,529	80,529	조태우 외 1인	경주시 내남면 용장리 106	
1083	해동면	산3	임	34,512	34,512	김진수 외 2인	경주시 비지리 938	
1084	해동면	산40	임	15,074	15,074	김학조 외 1인	경주시 내남면 용장리 483	
1085	해동면	산41	임	10,711	10,711	이창희	경주시 망성리 169	
1086	해동면	산42-1	임	81,521	81,521	이상건	경기도 성남시 분당구 아탑동 339 장미마을 831-1505호	
1087	해동면	산42-2	임	8,529	8,529	이종필	동천동 702-12 우주로알맹선 302-507호	
1088	해동면	산43	임	33,322	33,322	김동환	경상남도 통영시 데메4길 6,1동 103호 (도남동, 총우아파트)	
1089	해동면	산44	임	13,488	13,488	김동춘	경주시 내남면 용장리 132	

연번	소재지 (경주시)	지번	지목	지적면적 (㎡)	지정면적 (㎡)	소유자		비고
						성명	주소	
1090	내남면 이조리	산45	임	992	992	주재복	경주시 내남면 용장리 491	
1091	내남면 이조리	산46-1	임	68,826	68,826	월성이씨오우 당문중	경주시 망성리 166	
1092	내남면 이조리	산46-2	임	992	992	이종덕	경주시 망성리 207	
1093	내남면 이조리	산47	임	20,231	20,231	이종명	대구광역시 수성구 명덕로 73길 40, 101동 1005호 (수성1가,수성중앙엘레브)	
1094	내남면 이조리	산48-1	임	4,518	4,518	박재용	경주시 노곡리 961	
1095	내남면 이조리	산48	임	37,928	37,928	김승영	경주시 성동동 86-3	
1096	내남면 이조리	산4	임	6,347	6,347	손장락	경주시 내남면 용장리 12	
1097	내남면 이조리	산51	임	3,174	3,174	이재성	서울특별시 서초구 방배동 988-1 신동아아파트 5-1002	
1098	내남면 이조리	산52	임	55,088	55,088	박동준	경주시 안강읍 양월리 1352-1	면적정정
1099	내남면 이조리	산52-1	임	172	172	두병하	대구북구 칠성동 2가 407-22	
1100	내남면 이조리	산53-1	임	15,372	15,372	이주형	대구광역시 수성구 천음로 80, 비동 301호 (시지동)	
1101	내남면 이조리	산53-2	임	893	893	이집수	경주시 내남면 용장리 476	
1102	내남면 이조리	산54	임	298	298	이주영		
1103	내남면 이조리	산81	임	2,777	2,777	김동환	경상남도 통영시 데메4길 6.1동 103호 (도남동, 종우아파트)	
1104	내남면 이조리	산82	임	1,973	1,973	양계훈 외 1인	경상북도 경주시 국당1길 34-5 (사정동)	산82-1로 별지분할
1105	내남면 이조리	산82-1	임	407	407	경주시		산82에서 분할
1106	내남면 이조리	산83-2	임	594	594	김상태	울산 울주군 언양읍 반천리 1023-51 현대아파트 101-1907	
1107	내남면 이조리	산83	임	3,908	3,908	허시운	경주시 내남면 용장리 565	
1108	내남면 이조리	산84-1	임	1,653	1,653	허숙자	울산광역시 울주군 온산읍 덕신리 336 무궁화아파트 116-302	
1109	내남면 이조리	산84-2	임	1,653	1,653	허숙자	울산광역시 울주군 온산읍 덕신리 336 무궁화아파트 116-302	
1110	내남면 이조리	산84	임	22,876	22,876	허숙자	울산광역시 울주군 온산읍 덕신리 336 무궁화아파트 116-302	
1111	내남면 이조리	산87	임	1,983	1,983	김동춘	경주시 내남면 용장리 132	
1112	내남면 이조리	산88	임	20,494	20,494	주상태	경주시 노서동 210	
1113	내남면 이조리	산89	임	1,587	1,587	김진호	경주시 배동	
1114	내남면 이조리	산90	임	36,893	36,893	국(산림청)		
1115	내남면 이조리	산91	임	17,455	17,455	월성이씨지축 공파문중	경주시 외동읍 개릉리 111	
1116	내남면 이조리	산92	임	7,934	7,934	주태석	전주시 완산구 서신동 960-2 대우아파트 102동 1102호	

연번	소재지 (경주시)	지번	지목	지적면적 (㎡)	지정면적 (㎡)	소유자		비고
						성명	주소	
1117	내남면 이조리	산93	임	25,388	25,388	백기성	충효동 270-2 현대아파트 102-201	
1118	내남면 이조리	산94	임	19,835	19,835	백기성	경상북도 경주시 충효동 270-2 현대아파트 102-201	
1119	내남면 이조리	산95	임	3,570	3,570	주성학		
1120	내남면 이조리	산96	임	76,959	76,959	백기성	경주시 충효동 270-2 현대아파트 102-201	
1121	내남면 이조리	산97	임	33,719	33,719	주태순 외 1인	경주시 망성리 167	
1122	내남면 이조리	산98-1	임	40,860	40,860	노미향	대구광역시 달서구 장산로 10, 105동 1007호 (용산동,용산서원화성타운)	
1123	내남면 이조리	1000	도	119	119	국		
1124	내남면 이조리	1001	구	337	337	국(농림축산식 품부)		
1125	내남면 이조리	1002	구	1,696	1,696	국(농림수산부)		
1126	내남면 이조리	1003	도	109	109	국		
1127	내남면 이조리	1004	도	268	268	국		
1128	내남면 이조리	1005	구	1,388	1,388	국(농림축산식 품부)		
1129	내남면 이조리	1012	도	645	109	국		
1130	내남면 이조리	1013	도	238	238	국		
1131	내남면 이조리	1014-1	구	27	27	국(농림축산식 품부)		
1132	내남면 이조리	1014-2	구	7	7	국(농림축산식 품부)		
1133	내남면 이조리	1014	구	1,592	1,404	국(농림축산식 품부)		
1134	내남면 이조리	1015	도	261	261	국		
1135	내남면 이조리	1016	도	46	46	국		
1136	내남면 이조리	1054	도	149	149	국		
1137	내남면 이조리	628	전	1,015	1,015	최양식	경주시 내남면 이조리 619	
1138	내남면 이조리	642-1	전	423	423	박한진	경주시 용장리 762	
1139	내남면 이조리	643	전	1,055	1,055	박재현	경주시 황성동 255-14 동보아파트 3-302	
1140	내남면 이조리	644	전	869	869	김정희	부산 금정구 장전동 74-26	
1141	내남면 이조리	645	전	1,554	1,554	이윤금 외 1인	울산광역시 울주군 은양읍 터실3길 3	
1142	내남면 이조리	646-1	전	836	836	전치원	울산 북구 신천동 346-5 성우현대아파트 102동 1007호	
1143	내남면 이조리	646-2	전	813	813	전영규	울산광역시 남구 화합로 250, 104동 1302호(삼산동, 벽산강변타운)	

연번	소재지 (경주시)	지번	지목	지적면적 (㎡)	지정면적 (㎡)	소유자		비고
						성명	주소	
1144	내남면 이조리	647	전	2,159	2,159	유길우	서울특별시 강북구 삼양로 27길 95, 204동 1503호 (미아동,두산위브트레지움아파트)	
1145	내남면 이조리	648	전	1,048	1,048	김종기 외 1인	울산광역시 중구 우정동 725-3 우정파크맨션 303호	
1146	내남면 이조리	649-1	답	78	78	김재업 외 1인	울산광역시 중구 북정동 316-11	
1147	내남면 이조리	650	전	889	889	김종기 외 1인	울산광역시 중구 우정동 725-3 우정파크맨션 303호	
1148	내남면 이조리	651	전	218	218	월성최씨가암 파문중	경주시 내남면 이조리 492	
1149	내남면 이조리	652	임	456	456	월성최씨가암 작문중	경주시 내남면 이조리 492	
1150	내남면 이조리	661	전	2,235	2,235	최병립 외 1인	부산 남구 감만동 206-75	
1151	내남면 이조리	662	전	605	605	이철우	부산광역시 해운대구 좌동 1365 해운대동원듀크빌리지 101동 205호	
1152	내남면 이조리	663	대	1,617	1,617	경주시		
1153	내남면 이조리	664	대	212	212	월성최씨가암 작문중	경주시 내남면 이조리 492	
1154	내남면 이조리	665	전	126	126	김대웅	경주시 내남면 이조리 666	
1155	내남면 이조리	666	전	321	321	김영호	경상북도 경주시 내남면 포석로 94	
1156	내남면 이조리	667-1	대	147	147	김경동	울산광역시 남구 아음동 789-6 아음동부아파트 105동 1303호	1008-208과 합병 면적조정
1157	내남면 이조리	668-1	대	307	307	한영초 외 1인	경상북도 경주시 동성로 7, 207동 605호 (성건동, 보우아파트)	
1158	내남면 이조리	669	대	367	367	김봉운 외 1인	경주시 내남면 이조리 686	
1159	내남면 이조리	670-1	대	357	357	설진룡	경주시 내남면 이조리 606	
1160	내남면 이조리	672-1	대	198	198	임동근		
1161	내남면 이조리	674-1	대	433	433	김재호	경상북도 경주시 화랑로28번길 21-6, 다동 502호 (성건동,무궁화아파트)	
1162	내남면 이조리	676-1	대	205	205	서점순	울산광역시 동구 진성4가길 28,401호 (전하동)	
1163	내남면 이조리	677-1	대	129	129	이수원	울산광역시 남구 외와로 82,301호(무거동,청산빌라)	
1164	내남면 이조리	678	대	281	281	이상지	경주시 내남면 이조리 965	
1165	내남면 이조리	679	대	255	255	이한우	경주시 내남면 이조리 679	
1166	내남면 이조리	680-1	전	182	182	이한우	경주시 내남면 이조리 679	
1167	내남면 이조리	682-1	대	228	228	박미자	경상북도 경주시 백률로 76번길 46,302호(동천동, 금호아파트)	
1168	내남면 이조리	685-1	대	30	30	김영제	경상북도 경주시 내남면 이조리 687	
1169	내남면 이조리	686-1	전	83	83	정민호		
1170	내남면 이조리	687	대	450	450	김영제	경상북도 경주시 내남면 이조리 687	

연번	소재지 (경주시)	지번	지목	지적면적 (㎡)	지정면적 (㎡)	소유자		비고
						성명	주소	
1171	내남면 이조리	688-1	대	377	377	최귀선	경주시 내남면 이조리 688-2	
1172	내남면 이조리	689	대	314	314	설수복	경주시 내남면 이조리 678	
1173	내남면 이조리	690	대	367	367	배채무	경상북도 경주시 내남면 가메들길 11-7	
1174	내남면 이조리	691	대	469	469	권상혁	경주시 노서동 31-32	
1175	내남면 이조리	692	대	565	565	권혁지	경주시 내남면 이조리 692	
1176	내남면 이조리	693	대	476	476	차운규	부산광역시 해운대구 재송동 1197 더 센텀파크2차아파트 204동 1301호	
1177	내남면 이조리	694-1	대	162	162	이문옥	경주시 내남면 이조리 695	
1178	내남면 이조리	694	대	453	453	김동규	경주시 내남면 이조리 695	
1179	내남면 이조리	695-2	전	838	838	이병원	경주시 내남면 이조리 606	산11에서 면적조정
1180	내남면 이조리	695-4	전	316	316	전정순	경상북도 경주시 내남면 이조리 산11-1	산11-5에서 등록전환 면적조정
1181	내남면 이조리	695-5	전	1,063	1,063	김대웅	경주시 내남면 이조리 666	산11-8에서 등록전환 면적조정
1182	내남면 이조리	695-6	전	1,095	1,095	전정순	경상북도 경주시 내남면 이조리 산11-1	산11-14에서 등록전환
1183	내남면 이조리	695-7	대	121	121	전정순	경상북도 경주시 내남면 이조리 산11-1	산12-6에서 등록전환
1184	내남면 이조리	695-1	대	378	378	김정순	울산시 중구 태화동 150-7 삼익세라믹 3-209호	
1185	내남면 이조리	695-3	대	413	413	전정순	경상북도 경주시 내남면 이조리 산11-1	산11-1에서 등록전환 면적조정
1186	내남면 이조리	695	대	1,493	1,493	김명제	경주시 구정동 488-1	
1187	내남면 이조리	696	대	420	420	김증식	경주시 내남면 이조리 696	
1188	내남면 이조리	697-1	전	1,895	1,895	최미경	경상북도 경주시 노서동 132-18 지구빌라2차 301호	697-2와 합병
1189	내남면 이조리	697-2	전					697-1과 합병 말소
1190	내남면 이조리	697-3	구	165	165	조광현	경상북도 경주시 내남면 가메들길 16-6	
1191	내남면 이조리	698	대	314	314	배필수	경상북도 경주시 내남면 이조리 695	
1192	내남면 이조리	699-1	대	261	261	최명식	경상북도 경주시 내남면 가메들길 24	
1193	내남면 이조리	699-2	대	893	893	최명식	경상북도 경주시 내남면 가메들길 24	
1194	내남면 이조리	700-1	전	379	379	이수선	부산광역시 부산진구 양정로 9번길 14 (양정동)	
1195	내남면 이조리	700-2	대	411	411	이남순	경상남도 김해시 가야의길 92-18,2동 901호 (봉황동, 백조아파트)	산12-5에서 등록전환
1196	내남면 이조리	700	대	200	200	김성원	충청북도 청주시 상당구 수동 5-2	

연번	소재지 (경주시)	지번	지목	지적면적 (㎡)	지정면적 (㎡)	소유자		비고
						성명	주소	
1197	내남면 이조리	701-1	답	1,478	1,478	최해도	경주시 내남면 이조리 1008-70	
1198	내남면 이조리	701-2	대	40	40	최용식	경주시 내남면 이조리 706	
1199	내남면 이조리	701-3	답	595	595	국(국토해양부)		
1200	내남면 이조리	702	답	744	744	최해도	경주시 내남면 이조리 1008-70	
1201	내남면 이조리	703	전	122	122	최용식	경주시 내남면 이조리 706	
1202	내남면 이조리	704	대	635	635	최용식	경주시 내남면 이조리 706	
1203	내남면 이조리	705	전	367	367	최용식	경주시 내남면 이조리 706	
1204	내남면 이조리	706	대	575	575	김철용 외 1인	경주시 내남면 이조리 696	
1205	내남면 이조리	707	답	407	407	김철용	경주시 내남면 이조리 696	
1206	내남면 이조리	708-1	답	294	294	김제석	울산시 중구 태화동 171-6	
1207	내남면 이조리	708-2	대	291	291	김제석	울산시 중구 태화동 171-6	
1208	내남면 이조리	709	전	853	853	이상호	경상북도 경주시 충효농지길 108-9, 103호(충효동)	
1209	내남면 이조리	710	답	56	56	최현무		
1210	내남면 이조리	711	답	506	506	이남순 외 1인	경상남도 김해시 가야의길 92-18, 2동 901호(봉황동, 백조아파트)	
1211	내남면 이조리	712	전	476	476	이남순 외 1인	경상남도 김해시 가야의길 92-18, 2동 901호(봉황동, 백조아파트)	
1212	내남면 이조리	713	답	674	674	전정순	경상북도 경주시 내남면 이조리 산 11-1	
1213	내남면 이조리	714	답	367	367	전정순	경상북도 경주시 내남면 이조리 산11-1	
1214	내남면 이조리	715	답	536	536	고명국	울산광역시 북구 상방로 65, 102동 102호(화봉동, 대우아파트)	
1215	내남면 이조리	716	답	238	238	최재만	경주시 내남면 이조리 614	
1216	내남면 이조리	717-1	임	337	337	최재만	경주시 내남면 이조리 614	
1217	내남면 이조리	717-2	답	555	555	최재만	경주시 내남면 이조리 614	
1218	내남면 이조리	718	답	605	605	최재만	경주시 내남면 이조리 614	
1219	내남면 이조리	719	전	142	142	최재만	경주시 내남면 이조리 614	
1220	내남면 이조리	720	전	704	704	김백원	경주시 내남면 이조리 767	
1221	내남면 이조리	721	임	1,702	1,702	이창희	대구시 남구 대명동 799-5	
1222	내남면 이조리	722	답	314	314	김백원	경주시 내남면 이조리 767	
1223	내남면 이조리	723	답	473	473	전정순	경상북도 경주시 내남면 이조리 산 11-1	

연번	소재지 (경주시)	지번	지목	지적면적 (㎡)	지정면적 (㎡)	소유자		비고
						성명	주소	
1224	내남면 이조리	724	임	1,223	1,223	최재만	경주시 내남면 이조리 371	
1225	내남면 이조리	725	답	89	89	정민호		
1226	내남면 이조리	726	임	694	694	최재만	경주시 내남면 이조리 538	
1227	내남면 이조리	727	천	2,003	2,003	김종옥	경주시 사정동 255-1	
1228	내남면 이조리	728	묘	331	331	이종기	경주시 내남면 이조리 689	
1229	내남면 이조리	729	천	112	112	김영탁	경주시 사정동 225-1	
1230	내남면 이조리	730	묘	1,679	1,679	김성상학	경주시 내남면 이조리 695	
1231	내남면 이조리	731	임	1,164	1,164	김주완	울산광역시 남구 아음로 33, 108동 803호 (아음동, 쌍용스윗닷홈)	732와 합병
1232	내남면 이조리	732	임					731과 합병 말소
1233	내남면 이조리	733	묘	1,045	1,045	김성화	경주시 이조리	
1234	내남면 이조리	734	임	1,078	1,078	김백원	경주시 내남면 이조리 767	
1235	내남면 이조리	735	답	102	102	정민호		
1236	내남면 이조리	736	답	671	671	이집조		
1237	내남면 이조리	737	답	1,412	1,412	김동윤	부산광역시 기장군 정관면 정관2로 9, 106동 2003호(이치더원2차아파트)	
1238	내남면 이조리	738	유	420	420	김성언		
1239	내남면 이조리	739	전	942	942	이수선	부산광역시 부산진구 양정동 57-2	
1240	내남면 이조리	740	천	142	142	김상로	경주시 내남면 이조리 695	
1241	내남면 이조리	741	유	73	73	최재만	경주시 내남면 이조리 538	
1242	내남면 이조리	742	전	1,554	1,554	김동윤	부산광역시 금정구 구서동 1027-1 우성아파트 11동 1105호	
1243	내남면 이조리	742-1	전	625	625	이상대	울산 중구 교동 182-9	산7-1에서 등록전환
1244	내남면 이조리	743	답	446	446	최재만	경주시 내남면 이조리 538	
1245	내남면 이조리	744	전	274	274	최명식	경상북도 포항시 북구 삼호로 334-18, 1동 605호(두호동,명지비워)	
1246	내남면 이조리	745	묘	307	307	우장수		
1247	내남면 이조리	746	전	407	407	고명국	울산광역시 북구 상방로 65,102동 102호(화봉동,대우아파트)	
1248	내남면 이조리	747	전	1,021	1,021	설진옥	경기도 파주시 미래로 422,106동802호(아당동,한빛마을1단지 원라비발디센트럴파크)	
1249	내남면 이조리	748	전	1,002	1,002	이남순 외 1인	경상남도 김해시 가야의길 92-18,2동 901호 (봉황동, 백조아파트)	
1250	내남면 이조리	749	전	486	486	김동윤	부산금정구 구서동 1027-1 우성아파트 11동 1105호	



연번	소재지 (경주시)	지번	지목	지적면적 (㎡)	지정면적 (㎡)	소유자		비고
						성명	주소	
1251	내남면 이조리	750	전	836	836	김동윤	부산금정구 구서동 1027-1 우성아파트 11동 1105호	
1252	내남면 이조리	751-1	답	261	261	김제석	울산시 중구 태화동 171-6	
1253	내남면 이조리	751-2	답	671	671	김제석	울산시 중구 태화동 171-6	
1254	내남면 이조리	752	답	1,008	1,008	김제석	울산시 중구 태화동 171-6	
1255	내남면 이조리	753-1	전	1,428	1,428	최명식	경상북도 포항시 북구 삼호로 334-18, 1동 605호(두호동, 명지비취)	
1256	내남면 이조리	753-2	전	1,190	1,190	김동우	부산광역시 해운대구 반여동 1660 장산2차롯데낙천대아파트 204-1103	
1257	내남면 이조리	754	전	155	155	최해춘	경주시 내남면 이조리 754	
1258	내남면 이조리	755	전	1,451	1,451	김동규	경주시 내남면 이조리 695	
1259	내남면 이조리	756	천	69	69	김심로		
1260	내남면 이조리	757	전	926	926	김형수	울산광역시 남구 대암로 82, 204동 2303호(아름동, 신정현대홈타운)	757-1과 합병
1261	내남면 이조리	757-1						757과 합병 말소
1262	내남면 이조리	758	대	413	413	기연순	경주시 내남면 이조리 767	
1263	내남면 이조리	759	답	645	645	김백원	경주시 내남면 이조리 767	
1264	내남면 이조리	760-1	답	291	291	김백원	경주시 내남면 이조리 767	760-2와 합병
1265	내남면 이조리	760-2	답					760-1과 합병 말소
1266	내남면 이조리	761	답	307	307	김백원	경주시 내남면 이조리 76	
1267	내남면 이조리	762	답	446	446	김백원	경주시 내남면 이조리 767	
1268	내남면 이조리	763	답	218	218	김백원	경주시 내남면 이조리 767	
1269	내남면 이조리	764	답	744	744	김백원	경주시 내남면 이조리 767	
1270	내남면 이조리	765	전	364	364	김백원	경주시 내남면 이조리 767	769-1과 합병
1271	내남면 이조리	766	답	264	264	기연순	경주시 내남면 이조리 767	
1272	내남면 이조리	767	대	512	512	김백원	경주시 내남면 이조리 767	
1273	내남면 이조리	768-1	답	298	298	김종수		
1274	내남면 이조리	769-1	답					765와 합병 말소
1275	내남면 이조리	998	도	833	833	국(농림축산식 품부)		
1276	내남면 이조리	999	구	278	278	국(농림축산식 품부)		
1277	내남면 이조리	산10	임	561	561	김주완	울산광역시 남구 아음로 33, 108동 803호 (아담동, 쌍용스윗닷홈)	

연번	소재지 (경주시)	지번	지목	지적면적 (㎡)	지정면적 (㎡)	소유자		비고
						성명	주소	
1278	내남면 이조리	산11-1 0	임	2,351	2,351	김우근	울산 북구 신천동 317-2 문화청솔아파트 101-1403호	
1279	내남면 이조리	산11-1 1	임	292	292	한영초	경상북도 경주시 동성로 7,207동 605호(성강동, 보우아파트)	
1280	내남면 이조리	산11-1 2	임	241	241	김영만	서울 강남구 논현동 150-10 세광연립 다동 103호	
1281	내남면 이조리	산11-1 3	임	51	51	김경동	울산광역시 남구 아음동 789-6 아음동부아파트 105동 1303호	
1282	내남면 이조리	산11	임					695-3으로 등록전환 말소
1283	내남면 이조리	산11-2	임	366	366	전정순	경상북도 경주시 내남면 이조리 산 11-1	산11-14로 필지분할
1284	내남면 이조리	산11-3	임	216	216	이종기	경주시 내남면 이조리 689	
1285	내남면 이조리	산11-5	임					695-4로 등록전환 말소
1286	내남면 이조리	산11-6	임	2,967	2,967	설진욱	경기도 파주시 미래로 422, 106동 802호 (아담동, 한빛마을1단지한라비발디센트럴파 크)	
1287	내남면 이조리	산11-8	임					695-5로 등록전환 말소
1288	내남면 이조리	산11-9	임	366	366	이상식	경주시 내남면 이조리 965	
1289	내남면 이조리	산11-1 4	임					695-6으로 등록전환 말소
1290	내남면 이조리	산11	임					695-2로 등록전환 말소
1291	내남면 이조리	산12	임	2,709	2,709	신라개발주식 회사	부산광역시 기장군 일광면 일광로 98,101호 (선달빌딩)	산12-7-9로 필지분할
1292	내남면 이조리	산12-1	임	96	96	전정순	경상북도 경주시 내남면 이조리 산11-1	산12-6으로 필지분할
1293	내남면 이조리	산12-2	임	100	100	김중식	경주시 내남면 이조리 696	
1294	내남면 이조리	산12-3	임	75	75	김황제	울산 북구 화봉동 639-1 효성삼한아파트 105동 302호	
1295	내남면 이조리	산12-4	임	55	55	최명식	포항시 북구 장성동 866-285	
1296	내남면 이조리	산12-5	임					700-2로 등록전환 말소
1297	내남면 이조리	산12-6	임					산12-1에서 분할 695-7로 등록전환 말소
1298	내남면 이조리	산12-7	임	2,821	2,821	김주완	울산광역시 남구 아음로 33, 108동 803호 (아담동, 쌍용스윗닷홈)	산12에서 분할
1299	내남면 이조리	산12-8	임	1,848	1,848	김성원	제주특별자치도 제주시 조천읍 조천6길 11	산12에서 분할
1300	내남면 이조리	산12-9	임	491	491	신라개발 주식회사	부산광역시 기장군 일광면 일광로 98,101호 (선달빌딩)	산12에서 분할
1301	내남면 이조리	산13	임	793	793	최규학	경상북도 경주시 내남면 이조리 488	
1302	내남면 이조리	산14-1	임	12,626	12,626	설석운	부산시 사하구 감천동 567 부영혁신파라빌 102동 402호	
1303	내남면 이조리	산14	임	11,969	11,969	설진욱	경기도 파주시 미래로 422,106동 802호 (아담동, 한빛마을1단지한라비발디센트럴파 크)	

연번	소재지 (경주시)	지번	지목	지적면적 (㎡)	지정면적 (㎡)	소유자		비고
						성명	주소	
1304	내남면 이조리	산15	임	19,438	19,438	차진규	경주시 내남면 이조리 692	
1305	내남면 이조리	산16	임	97,587	97,587	경주군내남면 이조3리용산동 중	경주시 내남면 이조리 606	
1306	내남면 이조리	산17	임	13,091	13,091	차진규	경주시 내남면 이조리 692	
1307	내남면 이조리	산18-1	임	1,260	1,260	김무찬 외 2인	경상남도 통영시 봉평동 156 중우라이프타운 1-605	
1308	내남면 이조리	산18-2	임	1,912	1,912	최재만	경주시 내남면 이조리 372	
1309	내남면 이조리	산18	임	5,952	5,952	최재만	경주시 내남면 이조리 372	
1310	내남면 이조리	산19	묘	2,777	2,777	이조리		
1311	내남면 이조리	산1	임	168,595	168,595	내남면		
1312	내남면 이조리	산2	임	397	397	박인석	경주시 용장리	
1313	내남면 이조리	산20	임	68,628	68,628	최병윤 외 2인	경남 울산시 남구 아음동 633-115	
1314	내남면 이조리	산21	임	298	298	최해철	경주시 노곡리	
1315	내남면 이조리	산22-1	임	398,890	398,890	월성최씨가암 파문중	경주시 내남면 이조리 492	산22-14로 필지분할
1316	내남면 이조리	산22-2	임	992	992	월성최씨가암 파문중	경주시 내남면 이조리 492	
1317	내남면 이조리	산22-3	임	874	874	이천옥	대구광역시 수성구 신매로 21, 261동 1201호 (신매동, 시지보성서한타운)	
1318	내남면 이조리	산22-5	임	503	503	월성최씨가암 파문중	경주시 내남면 이조리 492	
1319	내남면 이조리	산22-1 4	임	83	83	월성최씨가암 파문중	경주시 내남면 이조리 492	산22-1에서 분할
1320	내남면 이조리	산39	도	198	198	국(건설교통부)		
1321	내남면 이조리	산3	임	16,661	16,661	월성김씨내남 용산문중	경주시 내남면 이조리 695	
1322	내남면 이조리	산41	구	298	298	국(농림수산부)		
1323	내남면 이조리	산42	구	496	496	국(농림수산부)		
1324	내남면 이조리	산43	도	496	496	국(건설부)		
1325	내남면 이조리	산44	구	496	496	국(농림수산부)		
1326	내남면 이조리	산45	구	992	992	국(농림수산부)		
1327	내남면 이조리	산46	구	4,497	4,497	국(농림수산부)		
1328	내남면 이조리	산4	임	14,281	14,281	최용석	경상북도 경주시 강동면 유림리 1020-2 백산반도타운 101동804호	
1329	내남면 이조리	산5	임	8,331	8,331	실진옥	경기도 파주시 미래로 422, 106동 802호 (아당동, 한빛마을1단지 한리비발디센트럴파 크)	

연번	소재지 (경주시)	지번	지목	지적면적 (㎡)	지정면적 (㎡)	소유자		비고
						성명	주소	
1330	내남면 이조리	산6	임	793	793	최현혁		
1331	내남면 이조리	산7	임	31,507	31,507	이상대	울산중구 교동 182-9	산7-1로 필지분할
1332	내남면 이조리	산7-1	임					산7에서 분할 742-1로 등록전환 말소
1333	내남면 이조리	산8	임	9,917	9,917	최병호	서울 송파구 석촌동 218-4 대웅빌라 202호	
1334	내남면 이조리	산9-1	임	64,463	64,463	경주최씨가암 제일파향서공 문중	경주시 내남면 이조리 537	
1335	내남면 이조리	산9-2	임	22,612	22,612	손석주	경상북도 경주시 내남면 이조중앙길 11	
1336	내남면 이조리	산9-3	임	22,017	22,017	김백원	월성군 내남면 이조리 767	
1337	배동	10	전	1,395	1,395	경주시		면적정정
1338	배동	112-3	답	922	922	김준이 외 1인	경주시 탑동 841	
1339	배동	1125-1 39	천	74,490	14,708	국(건설부)		면적정정 1125-255로 필지분할
1340	배동	1126	도	974	974	국(건설부)		1126-1로 필지분할
1341	배동	1126-1	전	395	395	국(문화재청)		1126에서 분할
1342	배동	1127-1	도	423	423	국		
1343	배동	1127-2	잡	152	152	국(기획재정부)		
1344	배동	1129-1	잡	780	780	국(기획재정부)		
1345	배동	1129-4	답	357	357	국(재무부)		
1346	배동	1130	구	565	565	국(농림축산식 물관부)		
1347	배동	1132	구	952	952	국(농림축산식 물관부)		
1348	배동	1133	구	248	248	국(농림축산식 물관부)		
1349	배동	1134-6	도	4,515	475	국(건설부)		
1350	배동	1135	구	1,170	703	국(농림축산식 물관부)		
1351	배동	1138	도	228	228	국		
1352	배동	1139	도	1,914	296	국		
1353	배동	113	답	843	843	박순대	경주시 배동 84	
1354	배동	114	답	3,144	3,144	정연혁	경상북도 경주시 양북면 어일리 1295-180	
1355	배동	1155	도	20	20	국		

연번	소재지 (경주시)	지번	지목	지적면적 (㎡)	지정면적 (㎡)	소유자		비고
						성명	주소	
1356	배동	115	답	1,121	1,121	최재업	경상북도 경주시 감포읍 전춘호동길 283-14	
1357	배동	116	답	1,250	1,250	이정섭	울산광역시 중구 태화동 413-1 현대빌라 102-202	
1358	배동	117	답	2,056	2,056	김남선	울진군 북면 부구1리 304-2	
1359	배동	118	답	843	843	김남선	울진군 북면 부구1리 304-2	
1360	배동	119	답	3,127	3,127	정연혁	경상북도 경주시 양북면 어일리 1295-180	
1361	배동	11	답	1,289	1,289	경주시		
1362	배동	120	답	1,534	1,534	김창하	경상북도 경주시 남강길 65(탑동)	
1363	배동	121	답	1,659	1,659	최수익 외 1인	부산시 남구 우암동 49-2	
1364	배동	122	답	1,607	1,607	박영출	부산부산진구범천4동 1194-40	
1365	배동	123	답	1,382	1,382	박영출	부산부산진구범천4동 1194-40	
1366	배동	124	답	555	555	서영기	경상북도 경주시 현곡면 금장 5길 34,109동 1403호(신한토탈아파트)	
1367	배동	125-1	묘	1,362	1,362	김인구	서울시 서초구 반포동 997 반포아파트 29-309호	
1368	배동	125-2	답	509	509	김인구	서울시 서초구 반포동 997 반포아파트 29-309호	
1369	배동	125-3	답	2,476	2,476	김인구	서울시 서초구 반포동 997 반포아파트 29-309호	
1370	배동	125-4	답	165	165	김인구	서울시 서초구 반포동 997 반포아파트 29-309호	
1371	배동	125-5	답	106	106	김인구	서울시 서초구 반포동 997 반포아파트 29-309호	
1372	배동	126	답	96	96	김인구	서울시 서초구 반포동 997 반포아파트 29-309호	
1373	배동	127	답	1,448	1,448	박정숙 외 2인	부산 동래구 사직동 981-100 사직삼정그린코아아파트 103-1201호	
1374	배동	128	답	681	681	김인구	서울시 서초구 반포동 997 반포아파트 29-309호	
1375	배동	129-1	답	1,788	1,788	김영수	경주시 배동 430	
1376	배동	129	답	1,140	1,140	김갑수	경주시 흥효동 57-1 삼보아파트 201동 403호	
1377	배동	12	답	1,788	1,788	경주시		
1378	배동	15	답	1,071	1,071	경주시		면적정정
1379	배동	130-1	답	2,139	2,139	김철욱	경상북도 경주시 천북면 천북로 325-7	
1380	배동	130-2	답	1,944	1,944	정도천	경상북도 경주시 외동읍 외남로 1773-133	
1381	배동	131-1	답	1,693	1,693	정도천	경상북도 경주시 외동읍 외남로 1773-133	
1382	배동	131-2	답	2,783	2,783	정도천	경상북도 경주시 외동읍 외남로 1773-133	

연번	소재지 (경주시)	지번	지목	지적면적 (㎡)	지정면적 (㎡)	소유자		비고
						성명	주소	
1383	배동	132	답	426	426	최영식	경주시 배동 157	
1384	배동	133	묘	578	578	최철진	울산 중구 서동 392	
1385	배동	134	전	1,107	1,107	최두리	경상북도 경주시 원화로 309번길 12-1 (상동동)	
1386	배동	135-1	답	2,522	2,522	이두원	경상북도 경주시 포석로 786 (배동)	
1387	배동	135-2	전	1,200	1,200	정운섭	경주시 배동 434	
1388	배동	136	답	1,706	1,706	김영수	월성군 내남면 박달리 1391	
1389	배동	137	답	856	856	박해영	경상북도 경주시 포석로 1068번길 8 (황남동)	
1390	배동	138-1	답	2,357	2,357	김남선	경상남도 김해시 어방동 680 김해2차동월아파트 507-506	
1391	배동	138-2	답	2,777	2,777	손식	경주시 탑동 76	
1392	배동	138-3	답	1,729	1,729	김원복	경상북도 경주시 배동 155	
1393	배동	139-3	답	1,650	1,650	이승목 외 1인	경상북도 경주시 금성로 415번길 7 (성진동)	
1394	배동	13	전	1,854	1,854	경주시		
1395	배동	140-1	답	50	50	최경해	경주시 탑동 13-17	
1396	배동	144-1	답	1,081	1,081	박해영	경상북도 경주시 포석로 1068번길 8 (황남동)	
1397	배동	144-2	답	1,279	1,279	이두원	경상북도 경주시 포석로 786 (배동)	
1398	배동	145	묘	1,041	1,041	정석문	경주시 탑동	
1399	배동	146	답	2,688	2,688	권득순	경주시 황남동 488-9	
1400	배동	147-1	전	2,678	2,678	문경기	경상북도 경주시 건천읍 대곡용명길 27, 104동 501호 (건천유먼시아)	
1401	배동	148-1	전	3,357	3,357	강나린	울산광역시 북구 고래로 2, 101동 1010호 (천곡동, 원동현대아파트)	
1402	배동	14	전	1,203	1,203	경주시		
1403	배동	150-1	묘	2,982	2,982	김복련 외 1인	경주시 배동 156	
1404	배동	158	전	2,066	2,066	김정출	경주시 배동 435	
1405	배동	159	전					문화재구역 아님
1406	배동	160-1	답	248	248	정도천	경상북도 경주시 외동읍 외남로 1377-133	
1407	배동	160-2	유	863	863	김성효	경상북도 경주시 배동 52	
1408	배동	16	답	2,674	2,674	경주시		
1409	배동	17	전	519	519	김하준	서울 서초구 잠원동 57 대림아파트 1-209	

연번	소재지 (경주시)	지번	지목	지적면적 (㎡)	지정면적 (㎡)	소유자		비고
						성명	주소	
1410	배동	18	답	1,114	1,114	경주시		
1411	배동	19	답	1,084	1,084	경주시		
1412	배동	1	답	1,894	1,894	경주시씨익재 광파38대손재 흥분중회	경주시 사정동 165-33	
1413	배동	20	답	2,631	2,631	경주시		
1414	배동	21-1	답	3,141	3,141	경주시		
1415	배동	21	답	968	968	경주시		
1416	배동	22	답	4,370	4,370	경주시		
1417	배동	23	답	1,253	1,253	한영섭	경주시 배동 186	
1418	배동	24-1	전	2,529	2,529	이극순 외 4인	월성군 양북면 와읍리 733	
1419	배동	24-2	답	519	519	이극순	경주시 양북면 와읍리 733	
1420	배동	24-3	전	638	638	이극순 외 4인	경주시 양북면 와읍리 733	
1421	배동	25-1	전	331	331	김하정	부산중구 영주2동 284-6	
1422	배동	25-2	묘	390	390	이인하		
1423	배동	25-3	전	327	327	김하정	부산중구 영주2동 284-6	
1424	배동	26	전	298	298	권택진	경주시 월성군 건천읍 학전리 565	
1425	배동	27	전	1,260	1,260	강호택 외 1인	경상북도 경주시 동문로 44 (성동동)	
1426	배동	28	묘	744	744	국(재정경제부)		
1427	배동	29	답	2,304	2,304	경주시		
1428	배동	2	답	301	301	이병일	경주시 탑동 877	
1429	배동	30	답	2,417	2,417	경주시		
1430	배동	31	답	1,702	1,702	경주시		
1431	배동	3-1	답	2,489	2,489	김정혜	경상북도 경주시 양정로 261번길 8, 5층 (동천동)	
1432	배동	32	과	2,516	2,516	경주시		
1433	배동	3-2	답	1,289	1,289	김정혜	경상북도 경주시 양정로 261번길 8, 5층 (동천동)	
1434	배동	33	답	3,468	3,468	경주시		
1435	배동	34	답	1,193	1,193	김원길	경상북도 경주시 동성로 12,6동 103호(성건동,보우아파트)	
1436	배동	35	답	595	595	한응수	경상북도 경주시 배동 416	

연번	소재지 (경주시)	지번	지목	지적면적 (㎡)	지정면적 (㎡)	소유자		비고
						성명	주소	
1437	배동	36	전	1,074	1,074	이상혁 외 1인	울산광역시 남구 삼호로 55번길 17 (무기동)	
1438	배동	37	답	2,886	2,886	이상혁 외 1인	울산광역시 남구 삼호로 55번길 17 (무기동)	
1439	배동	38-1	답	1,874	1,874	이만석	경주시 황오동 373-1	
1440	배동	38-2	답	1,934	1,934	함춘덕	경주시 황남동 227-18	
1441	배동	39	답	648	648	최순옥	울산광역시 울주군 범서읍 울밀로 2879-8, 401동 1204호 (골짜기중앙변그린빌4단지)	
1442	배동	40	답	2,830	2,830	김창근	부산 남구 광안동 120-102	
1443	배동	41	답	1,054	1,054	최진우	대구 수성구 수성동1가 653-1 안일빌라 가- 202	
1444	배동	42-1	전	499	499	권오중	경주시 외동읍 죽동리 677	
1445	배동	42-2	전	582	582	정선택	경상북도 경주시 진현동 814	
1446	배동	436-1	답	612	612	김수장	경주시 배동 435-1	
1447	배동	436-2	도	635	635	김수장	경주시 배동 435-1	
1448	배동	436-3	답	1,382	1,382	김수장	경주시 배동 435-1	
1449	배동	437	답	2,502	2,502	김수장	경주시 배동 435-1	
1450	배동	438-1	답	1,058	1,058	박두윤	포항시 북구 두호동 1032-10	
1451	배동	438-2	답	231	231	박두윤	포항시 북구 두호동 1032-10	
1452	배동	439	과	3,160	3,160	설영오	경상북도 경주시 배동 407-1	
1453	배동	43	임	1,140	1,140	김석대	경주시 보문동 890	
1454	배동	440-1	답	469	469	이종섭	부산 동래구 명장동 25-47	
1455	배동	440-2	답	364	364	설용조	경주시 배동 440-2	
1456	배동	440	유	588	588	김학선	경주시 평동 151	
1457	배동	441	유	731	731	최해준	경주시 배동 420	
1458	배동	442-1	답	744	744	정운섭	경상북도 경주시 포석정길 35 (배동)	
1459	배동	442-2	도	119	119	경주시		
1460	배동	443	답	159	159	정운섭	경상북도 경주시 포석정길 35 (배동)	
1461	배동	444-3	답	463	463	권상중 외 1인	경상북도 경주시 남산순환로 795(배동)	
1462	배동	444	답	198	198	정운섭	경상북도 경주시 포석정길 35 (배동)	
1463	배동	445	답	932	932	정운섭	경주시 배동 434	

연번	소재지 (경주시)	지번	지목	지적면적 (㎡)	지정면적 (㎡)	소유자		비고
						성명	주소	
1464	배동	446-1	답	288	288	정운섭	경주시 배동 434	
1465	배동	446-2	전	1,392	1,392	정운섭	경주시 배동 434	
1466	배동	447-1	임	1,223	1,223	이종인	경주시 황남동 482	
1467	배동	447-2	도	10	10	이종인	경주시 황남동 482	
1468	배동	448	유	664	664	경상합동은행 주식회사		
1469	배동	449-1	답	621	621	권상중 외 1인	경상북도 경주시 남산순환로 795(배동)	
1470	배동	449-2	도	13	13	경주시		
1471	배동	44	임	1,871	1,871	한상홍	영천시 문외동 5-6	
1472	배동	450	임	374	374	권상중 외 1인	경상북도 경주시 남산순환로 795(배동)	
1473	배동	451	전	2,499	2,499	이영환	울산광역시 울주군 범서읍 점촌1길 2-8	
1474	배동	452-1	사	86	86	경주시		
1475	배동	452-2	전	354	354	한대호	경주시 동천동 944-1 삼성아파트 101-607호	
1476	배동	453-1	묘	1,246	1,246	이차걸	경상북도 영덕군 창수면 갈천인천길 390-33	
1477	배동	453-2	사	962	962	경주시		
1478	배동	454-1	사	1,329	1,329	경주시		
1479	배동	454-2	과	1,210	1,210	경주시		
1480	배동	454-3	잡	440	440	국(국토교통부)		
1481	배동	454-4	대	698	698	월성군		
1482	배동	454-5	전	1,808	1,808	경주시		
1483	배동	455	대	235	235	정무환		
1484	배동	456-1	대	771	771	박종희 외 2인	경상북도 경주시 현곡면 금장리 447-1 우남리버빌 101동 1008호	
1485	배동	456-2	도	86	86	경주시		
1486	배동	456-3	전	1,074	1,074	박종희 외 2인	경상북도 경주시 현곡면 금장리 447-1 우남리버빌 101동 1008호	
1487	배동	457-1	전	83	83	장은숙 외 1인	경주시 배동 456-1	
1488	배동	457-2	도	106	106	석혁중		
1489	배동	458-1	전	988	988	박종희 외 2인	경상북도 경주시 현곡면 금장5길 34, 105동 1601호 (신한토탈아파트)	
1490	배동	458-2	도	10	10	경주시		
1491	배동	458-3	도	16	16	경주시		

연번	소재지 (경주시)	지번	지목	지적면적 (㎡)	지정면적 (㎡)	소유자		비고
						성명	주소	
1492	배동	459-1	전	542	542	장은숙 외 1인	경주시 배동 456-1	
1493	배동	459-2	도	89	89	하계원	경기도 하남시 하산곡동 346-7	
1494	배동	45	답	1,766	1,766	이상무	대구광역시 달서구 상인로 105, 101동 606호 (상인동, 청구아파트)	
1495	배동	460-1	도	10	10	경주시		
1496	배동	460-2	전	2,813	2,813	권상중	경상북도 경주시 남산순환로 795 (배동)	
1497	배동	461-1	전	661	661	김문수	경주시 황남동 177-1	
1498	배동	461-2	전	612	612	김문수	경주시 황남동 177-1	
1499	배동	462	전	1,210	1,210	강경희	경상북도 경주시 현곡면 금장5길 34, 105동 1601호 (신한토탈아파트)	
1500	배동	463	전	711	711	강경희	경상북도 경주시 현곡면 금장5길 34, 105동 1601호 (신한토탈아파트)	
1501	배동	464	전	1,081	1,081	박종희	경상북도 경주시 남산순환로 803-6 (배동)	
1502	배동	465	전	1,567	1,567	송덕전	경주시 탑동 77	
1503	배동	466-1	전	1,306	1,306	박종희	경상북도 경주시 남산순환로 803-6 (배동)	
1504	배동	466-2	전	3,491	3,491	이병희	서울시 서초구 방배동 725 방배삼호아파트 마동 805호	
1505	배동	466-3	묘	2,093	2,093	김윤태	경상북도 경주시 성동동 288-2 장미동산타워 101-208	
1506	배동	467	전	1,778	1,778	손용락	경상북도 경주시 금성로 347번길 7-6, 에일오 304호 (상건동, 경동맨션)	
1507	배동	468-1	도	119	119	경주시		
1508	배동	468-2	묘	238	238	박해조	경주시 배동 193	
1509	배동	469-1	전	36	36	홍종택	경주시 배동 171	
1510	배동	469-2	도	238	238	경주시		
1511	배동	469-3	전	711	711	한성수	경주시 배동 395-15	
1512	배동	469-4	도	3	3	국(건설부)		
1513	배동	470-1	전	1,246	1,246	경주시		
1514	배동	470-2	도	26	26	경주시		
1515	배동	471-1	대	744	744	김연희	경상북도 경주시 배동 473-4	
1516	배동	471-2	도	301	301	경주시		
1517	배동	471-3	도	321	321	국(건설부)		
1518	배동	472-1	묘	331	331	재단법인경주 고적보존회	대구 상정동 24	

연번	소재지 (경주시)	지번	지목	지적면적 (㎡)	지정면적 (㎡)	소유자		비고
						성명	주소	
1519	배동	472-2	묘	178	178	재단법인경주 고적보존회	대구 상정동 24	
1520	배동	472-3	도	23	23	재단법인경주 고적보존회	대구 상정동 24	
1521	배동	472-4	도	344	344	재단법인경주 고적보존회	대구 상정동 24	
1522	배동	472-5	묘	1,663	1,663	재단법인경주 고적보존회	대구 상정동 24	
1523	배동	473-1	전	13	13	경주 고적보존 회	대구시 상정동 24	
1524	배동	473-2	전	86	86	경주 고적보존 회	대구시 상정동 24	
1525	배동	473-3	도	86	86	경주 고적보존 회	대구시 상정 24	
1526	배동	473-4	대	298	298	김연희	경상북도 경주시 배동 473-4	
1527	배동	474-1	대	46	46	경주시		
1528	배동	474-2	대	340	340	경주시		
1529	배동	474-3	도	245	245	정경원		
1530	배동	474-4	대	60	60	김연희	경상북도 경주시 배동 473-4	
1531	배동	474-5	대	291	291	경주시		
1532	배동	474-6	대	93	93	경주시		
1533	배동	474-7	대	347	347	경주시		
1534	배동	474-8	대	364	364	경주시		
1535	배동	475	대	678	678	경주시		
1536	배동	476-1	대	185	185	경주시		
1537	배동	476-2	도	453	453	공문섭	경주시 배동 429	
1538	배동	476-3	도	112	112	경주시		
1539	배동	476-4	도	1,107	1,107	국(건설부)		
1540	배동	476-5	도	109	109	경주시		
1541	배동	476-6	도	707	707	국(건설부)		
1542	배동	477-1	전	116	116	경주시		
1543	배동	477-2	도	228	228	경주시		
1544	배동	477-3	도	800	800	국(건설부)		
1545	배동	477-4	도	307	307	경주시		

연번	소재지 (경주시)	지번	지목	지적면적 (㎡)	지정면적 (㎡)	소유자		비고
						성명	주소	
1546	배동	477-5	전	2,483	2,483	김옥정 외 2인	남양주시 별내면 청화리 412 주공아파트 510-103	
1547	배동	478-1	전	2,734	2,734	김옥정 외 2인	남양주시 별내면 청화리 412 주공아파트 510-103	
1548	배동	478-2	도	20	20	국(건설부)		
1549	배동	479-1	전	1,831	1,831	윤재규	울산광역시 중구 약사로 25, 305동 1003호 (약사동, 래미안 2차)	
1550	배동	479-2	전	777	777	한성수	경주시 배동 504	
1551	배동	479-3	도	159	159	경주시		
1552	배동	479-4	도	126	126	경주시		
1553	배동	480-1	전	774	774	서명희	울산광역시 북구 염포로 685, 110동 801호 (염포동, 염포성원상떼빌)	
1554	배동	480-2	전	377	377	서명희	울산광역시 북구 염포로 685, 110동 801호 (염포동, 염포성원상떼빌)	
1555	배동	480-3	묘	165	165	김성환	경주시 황남동 306-9	
1556	배동	480-4	도	3	3	경주시		
1557	배동	480-5	도	245	245	경주시		
1558	배동	480-6	잡	13	13	경주시		
1559	배동	481	전	1,405	1,405	최원식	경주시 북부동 7-10	
1560	배동	482-1	전	1,167	1,167	김인자	경상북도 경주시 배동 191	
1561	배동	482-2	도	301	301	경주시		
1562	배동	482-3	전	76	76	경주시		
1563	배동	482-4	잡	258	258	경주시		
1564	배동	483-1	잡	555	555	경주시		
1565	배동	483-2	도	132	132	경주시		
1566	배동	483-3	잡	7	7	경주시		
1567	배동	485-1	묘	1,028	1,028	대한불교원효 종포교원	경주시 배동 490	
1568	배동	485-2	묘	136	136	정수용	경주시 황남동 214-2	
1569	배동	485-3	유	433	433	김만호	경주시 탑동	
1570	배동	486-2	유	830	830	신동한 외 1인	경주시 배동 산 65-1	
1571	배동	487	임	340	340	김임철	경주시 배동 393	
1572	배동	488	임	645	645	김임철	경주시 배동 393	
1573	배동	489	임	261	261	김주로		

연번	소재지 (경주시)	지번	지목	지적면적 (㎡)	지정면적 (㎡)	소유자		비고
						성명	주소	
1574	배동	490-1	대	178	178	대한불교원효종교교원	경주시 배동 490	
1575	배동	490-2	대	93	93	대한불교원효종교교원	경주시 배동 490	
1576	배동	490	대	1,825	1,825	재단법인대한불교원효종	울산시 두서면 인보리 565-3	
1577	배동	491	임	357	357	안봉화 외 4인	경주시 배동 490	
1578	배동	49	임	149	149	한상홍	영천시 문외동 5-6	
1579	배동	4	전	2,010	2,010	김창하	경주시 탑동 849-16	
1580	배동	503-4	도	731	731	국(건설부)		
1581	배동	50	임	516	516	한상홍	영천시 문외동 5-6	
1582	배동	51	묘	942	942	이상란	경주시 천군동 840-30	
1583	배동	527-1	도	678	678	국(건설부)		
1584	배동	527-2	도	612	612	김광주	포항읍 본정 449	
1585	배동	527-3	전	2,694	2,694	이일길	경주군현곡면가정리 657	
1586	배동	527-4	도	678	678	국		
1587	배동	528-1	대	63	63	박해조 외 4인	경주시 배동 193	
1588	배동	528-2	도	737	737	국(건설부)		
1589	배동	52	전	129	129	이상란	경주시 천군동 840-30	
1590	배동	53	대	704	704	상불사운영위원회	경상북도 경주시 배동 452-2	
1591	배동	54	답	598	598	박말한	경주시 배동 474	
1592	배동	55	답	1,461	1,461	국(재정경제부)		
1593	배동	56	답	446	446	함춘덕	경주시 배동 58	
1594	배동	57	답	245	245	함춘덕	경주시 배동 58	
1595	배동	5	묘	2,595	2,595	경주시세청판공파배리정리분중	경상북도 경주시 배동 848-1	
1596	배동	63	답	1,084	1,084	박동철	경주시 배동 53	
1597	배동	64	답	202	202	박동철	경주시 배동 53	
1598	배동	65	답	2,155	2,155	김용순	경상북도 경주시 배동 430	
1599	배동	66	답	902	902	설운조	경주시 배동 474	
1600	배동	67	답	1,210	1,210	이정우	경주시 배동 155	
1601	배동	68	답	2,753	2,753	설운조	경주시 배동 474	68-1로 필지분할

연번	소재지 (경주시)	지번	지목	지적면적 (㎡)	지정면적 (㎡)	소유자		비고
						성명	주소	
1602	배동	68-1	답	149	149	경주시		68에서 분할
1603	배동	69	답	1,696	1,696	조광식	경주시 황오동 159-1	
1604	배동	6	답	3,094	3,094	경주시		
1605	배동	70	답	2,631	2,631	김현규	경상북도 경주시 포석정길 27-1 (배동)	
1606	배동	714-1	도	1,656	1,656	국		
1607	배동	71	답	813	813	김원길	경상북도 경주시 동성로 12.6동 103호(성건동,보우아파트)	
1608	배동	72	답	2,426	2,426	정금순	경주시 황오동 277	
1609	배동	73	답	2,357	2,357	박순대	경주시 배동 84	
1610	배동	74	답	1,405	1,405	경주김씨총해공파분중	경주시 인왕동 898-2	
1611	배동	75	답	2,195	2,195	최병태	경상북도 경주시 탑리3길 18-6 (탑동)	
1612	배동	76	답	2,863	2,863	박순대	경주시 배동 84	
1613	배동	77	답	1,960	1,960	김헌발	경주시 탑동 863	
1614	배동	78	답	2,572	2,572	권상수	서울 동작구 사당동 산25-2 현대아파트 3동 506호	
1615	배동	79	전	2,526	2,526	우종학	부산광역시 수영구 광안로 16번길 58, 606호 (광안동, 원비치텔)	
1616	배동	7	답	539	539	국(재정경제원)		
1617	배동	80	답	1,570	1,570	국(문화재청)		
1618	배동	81	답	2,971	2,971	경주시		
1619	배동	8-1	전	2,549	2,549	경주시		
1620	배동	8-2	답	2,304	2,304	경주시(3712)		
1621	배동	82	임	5,057	5,057	박순대	경주시 배동 84	
1622	배동	83	유	578	578	박순대	경주시 황성동 521-12	
1623	배동	84	잡	12,801	12,801	박순대	경상북도 경주시 배동 848-1	
1624	배동	698-3	전	757	757	신성연	경상북도 경주시 배동 953	산62-3에서 등록전환
1625	배동	863	전	883	883	이진배	경주시 황남동 213-2	
1626	배동	864	답	155	155	동원회사법인대원그린주식회사	경상북도 포항시 남구 서원재로 66(호동)	
1627	배동	865	답	3,458	3,458	이우삼 외 2인	경주시 울동300	
1628	배동	865-1	답	1,421	1,421	김예경	경상북도 경주시 광종길 73-16, 104동 1202호 (황성동, 현진에버빌)	누락필지 추가
1629	배동	866	전	1,084	1,084	정대현	서울특별시 용산구 최나무로44길 55,시동 4호 (한남동, 와이맨션)	

연번	소재지 (경주시)	지번	지목	지적면적 (㎡)	지정면적 (㎡)	소유자		비고
						성명	주소	
1630	배동	86	답	1,062	1,062	박순대	경주시 배동 84	
1631	배동	87-1	답	881	881	박순대	경주시 배동 84	
1632	배동	87-2	답	1,911	1,911	박순대	경주시 배동 84	
1633	배동	88-1	답	1,245	1,245	박순대	경주시 배동 84	
1634	배동	88-2	답	2,443	2,443	박순대	경주시 배동 85	
1635	배동	88-3	구	202	202	한국농어촌공 사	경기도 의왕시 포일동 487	
1636	배동	89	답	1,007	1,007	박순대	경주시 배동 84	
1637	배동	90	답	323	323	박순대	경주시 배동 85	
1638	배동	90-1	답	193	193	경주시		
1639	배동	962	전	132	132	문재숙	경주시 삼강동 656-21	
1640	배동	965-1	임	1,593	1,593	오천정세대 파문중	경주시 울동 1140-9	
1641	배동	965	답	1,785	1,785	조천정세대 파문중	경주시 울동 1140-9	
1642	배동	965-2	답	496	496	오천정세대 파문중	경주시 울동 1140-9	누락필지 추가
1643	배동	966	제	126	126	김규술	경주시 배동 931	
1644	배동	967	답	136	136	김석곤	경주시 배동 883	
1645	배동	968	임	195	195	남태조	경주시 황남동 466-2	
1646	배동	969	전	1,544	1,544	주태순 외 1인	경주시 내남면 망성리 167	
1647	배동	970	전	1,131	1,131	박진홍	경상북도 경주시 승삼2길 18,501동 1002호(용강동, 우주용강타운)	
1648	배동	971	전	992	992	이규병	경주시 배동 167	
1649	배동	972	대	261	261	주태순	경주시 내남면 망성리 167	
1650	배동	973-1	임	205	205	이종권	경주시 내남면 망성리 167	
1651	배동	973-2	전	278	278	박동진	경상북도 경주시 백률로 57번길 22,105동 1105호(동천동, 경주우방타운)	
1652	배동	974-1	유	446	446	박동진	경상북도 경주시 백률로 57번길 22,105동 1105호(동천동, 경주우방타운)	
1653	배동	974-2	답	238	238	박동진	경상북도 경주시 백률로57번길 22,105동 1105호 (동천동, 경주우방타운)	
1654	배동	9	전	1,689	1,689	경주시		
1655	배동	산107	구	595	595	국		
1656	배동	산108	구	992	992	국		
1657	배동	산109	구	6,150	6,150	국		

연번	소재지 (경주시)	지번	지목	지적면적 (㎡)	지정면적 (㎡)	소유자		비고
						성명	주소	
1658	배동	산10	임	12,298	12,298	산가동규	경주시 황오동 219	
1659	배동	산110	구	4,828	4,828	국		
1660	배동	산111	구	496	496	국		
1661	배동	산118	구	1,918	1,918	국(건설부)		
1662	배동	산1-1	임	6,149	6,149	경주이씨익재 공파38대손재 증문중회	경주시 사정동 165-33	
1663	배동	산121	도	156	156	국(건설부)		
1664	배동	산12	임	1,587	1,587	이기원 외 3인		
1665	배동	산1-2	임	9,719	9,719	이효질	월성군 서면 금척리 427	
1666	배동	산13	임	1,983	1,983	최양숙	서울특별시 성북구 삼양로 63, 3층 (길음동)	
1667	배동	산14	임	11,504	11,504	정병재	경기 시흥군 과천면 하3리 산 41-3	
1668	배동	산15-1	임	109,686	109,686	경주시		
1669	배동	산15-2	도	3,372	3,372	경주시		
1670	배동	산15-3	임	34,512	34,512	김창림	서울특별시 종로구 사직로 8길 4, 105동 1103호(사직동, 광하문풍림스페이스본)	
1671	배동	산17	임	8,727	8,727	김용출 외 3인	울주군 두서면 내와리 635	
1672	배동	산18-1	임	3,967	3,967	손동욱	대구 수성구 범어4동 320 경남타운 6동201호	
1673	배동	산18-2	도	3,074	3,074	경주시		
1674	배동	산18-3	임	44,132	44,132	손동욱	대구 수성구 범어4동 320 경남타운 6동201호	
1675	배동	산19-1	임	4,066	4,066	박원식	월성군 안강읍 산대리 1810	
1676	배동	산19-2	임	33,620	33,620	최상숙	전북 완주군 봉동면 은하리 827	
1677	배동	산20	임	6,744	6,744	주재현	대구광역시 북구 경대로 145-5,305호(북현동)	
1678	배동	산21-1	임	99	99	조명현 외 2인	경상북도 경주시 용강동 1299-5	
1679	배동	산21-2	임	6,446	6,446	신기룡	경주시 탑동	
1680	배동	산21-3	도	198	198	조명현 외 2인	경상북도 경주시 용강동 1299-5	
1681	배동	산21-4	임	53,950	53,950	조명현 외 2인	경상북도 경주시 용강동 1299-5	
1682	배동	산22	임	3,570	3,570	김주일		
1683	배동	산23-1	임	1,983	1,983	김용출 외 1인	울주군 두서면 내와리 635	
1684	배동	산23-2	도	595	595	김순길		
1685	배동	산23-3	임	992	992	김용출 외 1인	울주군 두서면 내와리 635	



연번	소재지 (경주시)	지번	지목	지적면적 (㎡)	지정면적 (㎡)	소유자		비고
						성명	주소	
1686	배동	산24	임	1,587	1,587	윤덕술 외 1인	경주시 성동동 259	
1687	배동	산25-1	임	99	99	윤덕술 외 1인	경주시 성동동 259	
1688	배동	산25-2	임	99	99	윤덕술 외 1인	경주시 성동동 259	
1689	배동	산25-3	도	397	397	윤덕술 외 1인	경주시 성동동 259	
1690	배동	산25-4	임	992	992	윤덕술 외 1인	경주시 성동동 259	
1691	배동	산26-1	임	992	992	최준호	과천시 부림동 41 주공아파트 805동 808호	
1692	배동	산26-2	도	496	496	최준호	과천시 부림동 41 주공아파트 805동 808호	
1693	배동	산26-3	도	2,083	2,083	최준호	과천시 부림동 41 주공아파트 805동 808호	
1694	배동	산27-1	임	99	99	이일길	경주시 배동 842	
1695	배동	산27-2	도	595	595	한도수		
1696	배동	산27-3	임	2,083	2,083	강경희	경상북도 경주시 현곡면 금장5길 34, 105동 1601호 (신한토탈아파트)	
1697	배동	산29	임	1,190	1,190	최석호		
1698	배동	산2	임	8,727	8,727	김현우	대구광역시 수성구 천율로 31길 8,102동 1207호 (매호동, 서한타운)	
1699	배동	산30	임	33,322	33,322	국(산림청)		
1700	배동	산31	임	5,157	5,157	한점수	경주시 배동 395-15	
1701	배동	산32	묘	5,554	5,554	경주시		
1702	배동	산33-1	임	1,983	1,983	최재식 외 2인	경주시 노동동 26-1	
1703	배동	산33-2	임	21,421	21,421	최재식 외 2인	경주시 노동동 26-1	
1704	배동	산34	임	17,851	17,851	국(환경부)		
1705	배동	산35	임	19,835	19,835	이등청	경주시 서부동 147	
1706	배동	산36-1	임	16,562	16,562	한상홍	영천시 문외동 5-6	
1707	배동	산36-2	임	3,273	3,273	편익현 외 1인	영일군 신광면 반곡동 385-3	
1708	배동	산37-1	임	27,471	27,471	정경원		
1709	배동	산37-2	임	11,405	11,405	정경원		
1710	배동	산38	임	9,917	9,917	김기두	경주시 배동 435	
1711	배동	산39	임	13,488	13,488	허진	경상북도 경주시 동성로 7, 205동 302호(성건동,보우아파트)	
1712	배동	산3	임	1,983	1,983	김현기 외 3인	경기도 안양시 만안구 삼막로 12, 106동 1002호 (석수동, 주공그린빌)	면적정정

연번	소재지 (경주시)	지번	지목	지적면적 (㎡)	지정면적 (㎡)	소유자		비고
						성명	주소	
1713	배동	산40	임	24,198	24,198	허무용	경상북도 경주시 포석정길 5-7 (배동)	
1714	배동	산41	임	4,364	4,364	하영택	경주시 성건동 175-8	
1715	배동	산42	임	1,587	1,587	무원남원	경주시 배동 434	
1716	배동	산43	임	18,645	18,645	하영택	경주시 성건동 175-8	
1717	배동	산44	임	37,686	37,686	국(환경부)		
1718	배동	산45	임	25,785	25,785	국(환경부)		
1719	배동	산46	임	14,678	14,678	국(환경부)		
1720	배동	산47	임	48,397	48,397	국(환경부)		
1721	배동	산48	임	6,744	6,744	권보근		
1722	배동	산49	임	25,785	25,785	최영식	경주시 배동 157	
1723	배동	산4	임	7,934	7,934	김성훈	서울특별시 강남구 삼성로 612, 6층호 (삼성동)	
1724	배동	산50-1	임	2,876	2,876	최영식	경주시 배동 157	
1725	배동	산50-2	임	4,264	4,264	최방우	경주시 배동 414	
1726	배동	산51	임	10,711	10,711	김주로	경주시 배리 416	
1727	배동	산52	임	2,380	2,380	차선희	울산광역시 남구 팔등로 85,104동 1002호 (신정동, 울산신정푸르지오)	
1728	배동	산53-1	임	793	793	대한불교원효종포교원	경주시 배동 490	
1729	배동	산53-4	임	893	893	대한불교원효종포교원	경주시 배동 490	
1730	배동	산54-1	임	5,377	5,377	이영미 외 2인	경상남도 김해시 삼계로 35, 303동 1002호 (삼계동, 구지마을 3단지 푸르지오아파트)	
1731	배동	산55	임	4,364	4,364	김오성	경상북도 경주시 배동 산 5-2	
1732	배동	산56	임	3,174	3,174	권인술	경주시 울동	
1733	배동	산57-1	임	893	893	권희택		
1734	배동	산59	임	298	298	정국이	경주시 망성동	
1735	배동	산5	임	35,702	35,702	경주시		
1736	배동	산60	임	5,950	5,950	김기주	경주시 성건동 347	
1737	배동	산61	묘	5,157	5,157	경주시		

연번	소재지 (경주시)	지번	지목	지적면적 (㎡)	지정면적 (㎡)	소유자		비고
						성명	주소	
1738	배동	산6-1	임	10,126	10,126	경주시		
1739	배동	산62	임	512	512	신성연	경주시 배동 953	산62-2-3으로 필지분할
1740	배동	산62-2	임	33	33	신성연	경주시 배동 953	산62에서 분할
1741	배동	산62-3	임					698-3으로 등록전환 말소
1742	배동	산6-2	임	2,965	2,965	경주시		
1743	배동	산63	임	13,091	13,091	이성용	서울시 서초구 방배동 465-21 3층	
1744	배동	산64	임	5,950	5,950	이중희	경주시 울동 298	
1745	배동	산65-1	임	196,859	196,859	재단법인대한 불교원효종	울산 두서면 인보리 565-3	
1746	배동	산65-2	임	992	992	대한불교조계 종삼불사	경주시 배동 산 65	
1747	배동	산65-4	임	694	694	이영석	경주시 노동동 165	
1748	배동	산65-5	임	694	694	김성연	경주시 황남동 163-2	
1749	배동	산65-6	도	99	99	재단법인대한 불교원효종	울산 두서면 인보리 565-3	
1750	배동	산66	임	397	397	김하길 외 1인	대구광역시 수성구 지산로 14길 83, 101동 310호 (지산동, 동서무학맨션)	
1751	배동	산67	임	1,983	1,983	김출이	경주시 배동 826	
1752	배동	산68	임	4,760	4,760	최정준	경주시 사정동	
1753	배동	산69	임	30,545	30,545	이순걸	경주시 황남동 399	
1754	배동	산70	임	11,504	11,504	주경진	경주시 박달리	
1755	배동	산71	임	13,884	13,884	정경원		
1756	배동	산72-1	임	147,272	147,272	경상북도		
1757	배동	산72-2	임	33,719	33,719	전주이씨건남 군피문중	경주시 양북면 와읍리 423	
1758	배동	산72-3	임	69,818	69,818	경상북도		
1759	배동	산72-4	도	12,397	12,397	경상북도		
1760	배동	산72-5	임	1,289	1,289	경상북도		
1761	배동	산72-6	임	1,632,295	1,632,295	경상북도		
1762	배동	산72-7	임	992	992	부흥사	경주시 배동 72-7	

연번	소재지 (경주시)	지번	지목	지적면적 (㎡)	지정면적 (㎡)	소유자		비고
						성명	주소	
1763	배동	산72-8	임	1,983	1,983	경상북도		
1764	배동	산73-1	임	205,190	205,190	국(산림청)		
1765	배동	산7	임	1,587	1,587	권택진	경주시 월성군 건천읍 화천리 565	
1766	배동	산84-1	임	3,074	3,074	김예경	경상북도 경주시 광종길 73-16, 104동 1202호 (황성동, 현전에버빌)	
1767	배동	산84-2	임	49,587	49,587	김예경	경상북도 경주시 광종길 73-16, 104동 1202호 (황성동, 현전에버빌)	
1768	배동	산85	임	99	99	김정길	경주시 노동동 103-6	
1769	배동	산86-1	임	57,223	57,223	이상현	서울특별시 강남구 광평로 10길 6, 301동 303호 (일원동, 한솔마을(아))	
1770	배동	산86-2	묘	4,364	4,364	농업회사법인 대원그린주식 회사	경상북도 포항시 남구 서원재로 66 (호동)	
1771	배동	산86-3	임	13,148	13,148	정태훈	경상북도 경주시 내남면 남성길 66	산86-8로 필지분할
1772	배동	산86-4	임	7,934	7,934	이규록	경주시 노동동 129-12	
1773	배동	산86-6	임	28,859	28,859	유영숙	대구광역시 동구 신천동 405 경북아파트 비이동 502호	
1774	배동	산86-7	임	11,480	11,480	전태옥	부산광역시 수영구 광일로 46번길 8, 에이동 107호 (광안동, 봉황아파트)	
1775	배동	산86-8	임	6,612	6,612	전태옥	부산광역시 수영구 광일로 46번길 8, 에이동 107호(광안동, 봉황아파트)	산86-3에서 분할
1776	배동	산89	임	6,347	6,347	월성이씨회성 공파문중	경주시 월성군 내남면 용장리 213	
1777	배동	산8	임	1,983	1,983	이희순	영천군 청경면 용전동	
1778	배동	산90	임	18,645	18,645	김일수 외 1인	울산광역시 남구 신정동 1639-51 문수로아이파크 204-1402	
1779	배동	산91	임	893	893	손수면	경주시 배동 260	
1780	배동	산9-1	임	1,983	1,983	최재식	경주시 노동동 263-1	
1781	배동	산92	임	1,190	1,190	김상태	경주시 배동 883	
1782	배동	산9-2	임	14,678	14,678	손남달 외 2인	경주시 탑동 61	
1783	배동	산93	임	595	595	이필우	경주시 울동 36-21	
1784	배동	산94-1	임	3,669	3,669	오천철씨두대 파문중	경주시 배동 1140-9	
1785	배동	산94-3	임	595	595	오천철씨두대 파문중	경주시 배동 1140-9	
1786	배동	산95-1	임	826	826	이상대	경주시 황오동 372-102	
1787	배동	산95	임	13,852	13,852	주태순 외 1인	경주시 내남면 망성리 167	

연번	소재지 (경주시)	지번	지목	지적면적 (㎡)	지정면적 (㎡)	소유자		비고
						성명	주소	
1788	배동	산96-1	임	2,678	2,678	김예경	경상북도 경주시 광종길 73-16, 104동 1202호 (황성동, 현진에버빌)	
1789	배동	산96-2	임	2,479	2,479	김예경	경상북도 경주시 광종길 73-16, 104동 1202호 (황성동, 현진에버빌)	
1790	배동	산97	임	9,917	9,917	이상무	서울특별시 강남구 대치동 316 은마아파트 11-112	
1791	배반동	1070-2	대	229	229	박진근 외 1인	경상북도 경주시 갯마을길 57	산60-2에서 등록전환
1792	배반동	1087-1	전	311	311	윤재홍	경주시 배반동 1022	
1793	배반동	1087-2	답	1,540	1,540	최병문	경상북도 경주시 갯마을길 23-4 (배반동)	
1794	배반동	1088-2	대	225	225	정후영	경상남도 창원시 마산회원구 회원서6길 89 (회원동)	
1795	배반동	1088-3	답	1,468	1,468	김국조	월성군 양북면 용동	
1796	배반동	1088-5	전	1,382	1,382	정후영	경상남도 창원시 마산회원구 회원서6길 89(회원동)	산56-5에서 등록전환
1797	배반동	1088-6	전	420	420	정후영	경상남도 창원시 마산회원구 회원서6길 89(회원동)	산56-6에서 등록전환
1798	배반동	1113	전	178	178	이정숙	대구광역시 북구 북현로 137, 102동 1603호 (북현동, 북현대백맨션)	
1799	배반동	1114	전	387	387	이정숙	대구광역시 북구 북현로 137, 102동 1603호 (북현동, 북현대백맨션)	
1800	배반동	1115	중	425	425	심효덕	서울 중구 신당동 52-225	
1801	배반동	1115-1	중	200	200	심효덕	서울 중구 신당동 52-225	
1802	배반동	1116-1	답	3,934	3,934	최영윤	충청남도 천안시 백석동 930 브라운스톤천안 104동 1001호	
1803	배반동	1116-2	답	4,185	4,185	정철화	서울 강남구 잠원동 64-4 대림아파트6동 1203호	
1804	배반동	1116-3	임	2,033	2,033	정철화	서울 강남구 잠원동 64-4 대림아파트6동 1203호	
1805	배반동	1117	답	1,345	1,345	송혜전김씨화수계	경주시 황남동 216	
1806	배반동	1118	답	1,997	1,997	박명순	경주시 배반동 1112	
1807	배반동	1119	답	631	631	송혜전김씨화수계	경주시 황남동 216	
1808	배반동	1120	답	1,802	1,802	조중재	경주시 배반동 1021	
1809	배반동	1141	도	2,509	70	국(건설부)		1141-2-7로 필지분할
1810	배반동	1142-1 2	구	605	605	경상북도		
1811	배반동	1144	구	3,769	3,769	국(농림수산식 물부)		
1812	배반동	1145	도	4,393	460	국(건설부)		

연번	소재지 (경주시)	지번	지목	지적면적 (㎡)	지정면적 (㎡)	소유자		비고
						성명	주소	
1813	배반동	850-1	전	644	644	박진수	서울 마포구 망원동 433-22	
1814	배반동	산37	임	2,446	2,446	암전경상	경주시 황남동 360	
1815	배반동	산38	임	3,174	3,174	백경돈	부산동구초량동 643	
1816	배반동	산39	임	3,967	3,967	이순복	부산 부산진구 양정동 74-168	
1817	배반동	산40	임	10,711	10,711	한정수	경주시 배반동 1056	
1818	배반동	산41	임	1,190	1,190	최병태	충남논산군논산읍반월동 125	
1819	배반동	산42	임	4,760	4,760	백경돈	부산동구초량동 643	
1820	배반동	산43	임	7,934	7,934	최종기	울산광역시 남구 무가동 299-14	
1821	배반동	산44	임	7,934	7,934	최종식 외 1인	경주시 동방동 607	
1822	배반동	산45	임	893	893	최익규	경주시 천북면 신당리	
1823	배반동	산46	임	3,570	3,570	김옥관	대구 동구 신천동 460-1	
1824	배반동	산47	임	1,190	1,190	이필순	경상북도 경주시 외동읍 쾌릉리 663	
1825	배반동	산48	임	992	992	김중훈	경주시 외동면 신계리	
1826	배반동	산49	임	1,587	1,587	김해김씨판결 사공파신계	경상북도 경주시 외동읍 신계리 591-1	
1827	배반동	산50	임	5,157	5,157	김옥관	대구 동구 신천동 460-1	
1828	배반동	산51	임	18,645	18,645	최종식	경주시 외동읍 개곡리 1159	
1829	배반동	산52-1	임	23,207	23,207	윤기달	경주시 인왕동 408	
1830	배반동	산52-2	임	198	198	심철환	서울특별시 영등포구 여의나루로 121, 1동 909호(여의도동, 서울아파트)	
1831	배반동	산53	임	694	694	최경환	울산광역시 북구 고래로 2, 101동 1509호 (천곡동,원동현대아파트)	
1832	배반동	산54-1	임	2,586	2,586	장길태	경주시 사정동 255-4	
1833	배반동	산54-2	임	3,996	3,996	김혜조	경주시 성건동 657	
1834	배반동	산54-3	임	823	823	김혜조	경주시 성건동 657	
1835	배반동	산54-4	임	823	823	박외분	경주시 배반동 산 54-4	
1836	배반동	산54-5	임	1,293	1,293	신지혜	부산광역시 남구 유엔평화로 13번길 16,501호 (대연동,파라빌리지)	
1837	배반동	산54-6	임	2,703	2,703	김룡석 외 1인	경주시 북부동 2-33	

연번	소재지 (경주시)	지번	지목	지적면적 (㎡)	지정면적 (㎡)	소유자		비고
						성명	주소	
1838	배반동	산54	임	6,817	6,817	신지혜	부산광역시 남구 유엔평화로 13번길 16,501호 (대연동,파라빌리지)	
1839	배반동	산55	임	3,174	3,174	최종기	울산광역시 남구 무거동 299-14	
1840	배반동	산56-2	임	1,289	1,289	정후영	경상남도 창원시 마산회원구 회원서6길 89 (회원동)	
1841	배반동	산56-3	임	674	674	정후영	경상남도 창원시 마산회원구 회원서6길 89 (회원동)	산56-4-6으로 필지분할
1842	배반동	산56-4	임	339	339	정후영	경상남도 창원시 마산회원구 회원서6길 89(회원동)	산56-3에서 분할
1843	배반동	산56-5	임					1088-5로 등록전환 말소
1844	배반동	산56-6	임					1088-6으로 등록전환 말소
1845	배반동	산57	임	18,248	18,248	최홍성	서울시 구로구 궁동 197-1 궁동빌라 나동 102호	누락필지 추가
1846	배반동	산57-1	임					기입오류
1847	배반동	산59	임	22,612	22,612	최정섭 외 1인	경주시 황오동 341	
1848	배반동	산60	임	7,651	7,651	박상영	서울특별시 관악구 관악로 30길 12, 103동 605호(봉천동, 봉천우성아파트)	산60-2로 필지분할
1849	배반동	산60-2	임					산60에서 분할 1070-2로 등록전환말소
1850	배반동	산61-3	임	22,116	22,116	최만식	부산 서구 과적동 260	
1851	배반동	산62	임	23,405	23,405	경상북도		
1852	배반동	산63-3	임	793	793	경상북도		
1853	배반동	산64-1	임	12,397	12,397	경상북도		면적정정
1854	배반동	산65	임	5,554	5,554	경상북도		
1855	배반동	산66-1	임	4,661	4,661	월제묘은보리사보존운영위원회	경주시 배반동 산 66	
1856	배반동	산66-2	임	8,033	8,033	월제묘은보리사보존운영위원회	경주시 배반동 산 66	
1857	배반동	산67	임	31,735	31,735	월제묘은보리사보존운영위원회	경주시 배반동 산 66	
1858	배반동	산68	임	43,636	43,636	심효덕	서울시 중구 신당동 52-225	
1859	배반동	산69-1	임	6,592	6,592	심철환	서울특별시 영등포구 여의나루로 121, 1동 909호(여의도동, 서울아파트)	
1860	배반동	산69	임	36,251	36,251	심철환	서울특별시 영등포구 여의나루로 121, 1동 909호(여의도동, 서울아파트)	
1861	배반동	산70	임	3,174	3,174	최염식	경상북도 경주시 동천동 733-1046	
1862	배반동	산71	임	397,884	397,884	경상북도		

연번	소재지 (경주시)	지번	지목	지적면적 (㎡)	지정면적 (㎡)	소유자		비고
						성명	주소	
1863	배반동	산72	임	2,777	2,777	국(산림청)		
1864	배반동	산78	도	4,299	4,299	국(건설부)		
1865	배반동	산79	구	595	595	국(건설부)		
1866	인왕동	141-1	전	1,351	1,351	최석호	경상북도 경주시 충효중앙길 41 (충효동)	141-2, 141-8과 합병
1867	인왕동	141-2	전					141-1로 합병 말소
1868	인왕동	141-3	제	35	35	국(건설부)		
1869	인왕동	141-4	전	199	199	경상북도		
1870	인왕동	141-5	제	199	199	국(건설교통부)		
1871	인왕동	141-6	제	945	945	국(건설교통부)		
1872	인왕동	141-7	전	28	28	경주시		141-8로 필지분할
1873	인왕동	141-8	전					141-7에서 분할 141-1로 합병 말소
1874	인왕동	142-1	전	992	992	최석호	경상북도 경주시 충효	
1875	인왕동	142	전	968	968	김외식	경주시 인왕동 536-15	
1876	인왕동	143-1	답	1,616	1,616	최성기	경상북도 경주시 성동동 420-110	
1877	인왕동	143-2	답	1,580	1,580	이선우	경주시 인왕동 126	
1878	인왕동	144	전	717	717	김진권	경주시 인왕동 236	
1879	인왕동	145-1	전	889	889	이선우	경주시 인왕동 126	
1880	인왕동	145-2	답	3,058	3,058	김종두	경주시 황남동 328-6	
1881	인왕동	145-3	답	370	370	김정웅	경주시 인왕동 126	
1882	인왕동	146	답	2,684	2,684	이재선	경주시 성동동 282-1	
1883	인왕동	147	답	1,656	1,656	이재선	경주시 성동동 282-1	
1884	인왕동	148-1	전	1,937	1,937	임순남	경상북도 경주시 한빛길28번길 27(성건동)	148-2와 합병
1885	인왕동	148-2	전					148-1과 합병 말소
1886	인왕동	148-3	제	528	528	국(건설교통부)		
1887	인왕동	148-4	도	441	441	경주시		

연번	소재지 (경주시)	지번	지목	지적면적 (㎡)	지정면적 (㎡)	소유자		비고
						성명	주소	
1888	인왕동	149-1	전	149	149	경주시		
1889	인왕동	149-2	제	37	37	국(건설교통부)		
1890	인왕동	149-3	전	99	99	경주시		
1891	인왕동	149	제	703	703	국(건설교통부)		
1892	인왕동	150-1	답	509	509	천명식	경상북도 경주시 선주길9번길 7-7 (동천동)	
1893	인왕동	150-2	답	3,547	3,547	원홍준	경주시 인왕동 256	
1894	인왕동	150-3	제	26	26	국(건설교통부)		
1895	인왕동	150-4	답	139	139	경주시		
1896	인왕동	151-1	도	506	506	경주시		
1897	인왕동	151-2	답	192	192	김종목	경주시 인왕동 236-1	
1898	인왕동	151-3	도	119	119	경주시		
1899	인왕동	151-4	제	492	492	국(건설교통부)		
1900	인왕동	151-5	제	32	32	국(건설교통부)		
1901	인왕동	151-6	전	403	403	경주시		
1902	인왕동	151-7	제	511	511	국(건설교통부)		
1903	인왕동	152-2	도	82	82	경주시		
1904	인왕동	152	답	946	946	김종목	경주시 인왕동 350	
1905	인왕동	153	답	774	774	김종목	경주시 인왕동 236-1	
1906	인왕동	154-1	도	33	33	경주시		
1907	인왕동	154	답	469	469	김종목	경주시 인왕동 236-1	
1908	인왕동	155-1	답	4,225	4,225	최규서	경주시 노동동 92	
1909	인왕동	155-2	답	3,719	3,719	김홍수	경상북도 경주시 원효로 183번길 5-1(황오동)	
1910	인왕동	155-3	도	102	102	최규서	경주시 노동동 92	
1911	인왕동	155-4	도	69	69	경주시		
1912	인왕동	156-1	답	1,960	1,960	이동중	경상북도 경주시 용강동 1076	

연번	소재지 (경주시)	지번	지목	지적면적 (㎡)	지정면적 (㎡)	소유자		비고
						성명	주소	
1913	인왕동	156-2	답	1,755	1,755	정장술	경주시 황오동 11-6	
1914	인왕동	156-3	답	1,183	1,183	동정자문중	경주시 인왕동 산 13	
1915	인왕동	156-5	도	99	99	김호연	울산광역시 울주군 은산을 덕신리 1293-9	
1916	인왕동	157	답	2,436	2,436	정장술	경주시 황오동 11-6	
1917	인왕동	158	답	1,071	1,071	이수자 외 2인	경상북도 경주시 원지길12번길 56-4, 203호(황성동)	
1918	인왕동	159-1	도	16	16	경주시		
1919	인왕동	159	답	6,331	6,331	한성협외 2인	서울특별시 강남구 압구정로 151, 121동 703호(압구정동, 현대아파트)	
1920	인왕동	160	전	936	936	황태영	경주시 인왕동 236-2	
1921	인왕동	161	답	612	612	정진복	경주시 인왕동 268	
1922	인왕동	162	답	374	374	정진복	경주시 인왕동 268	
1923	인왕동	163	전	2,145	2,145	정진복	경주시 인왕동 268	
1924	인왕동	164-1	전	876	876	최성기	경상북도 경주시 황오동 147 신흥장미마을 102-107	
1925	인왕동	164	전	863	863	김진권	경상북도 경주시 현곡면 금장리 439세정스위츠리버아파트 104-902	
1926	인왕동	165	전	816	816	경주김씨동정 자문중	경주시 황오동 137-5	
1927	인왕동	166	전	1,207	1,207	장보현	경주시 인왕동 118	면적정정
1928	인왕동	167	임	400	400	고진기	경주시 교동	
1929	인왕동	168	전	1,263	1,263	김성대	창원시 상남동 45-1 성원아파트 504-1402	
1930	인왕동	169	전	1,084	1,084	김채호	서울 서초구 반포동910 반포아파트 110동 406호	
1931	인왕동	170-1	답	1,956	1,956	박태식	경주시 인왕동 246	
1932	인왕동	170-2	답	30	30	박태식	경주시 인왕동 246	
1933	인왕동	170-3	제	226	226	국(건설부)		
1934	인왕동	170-4	답	238	238	경상북도		
1935	인왕동	170-5	제	186	186	국(건설교통부)		
1936	인왕동	170-6	도	24	24	경주시		
1937	인왕동	170-7	도	94	94	경주시		

연번	소재지 (경주시)	지번	지목	지적면적 (㎡)	지정면적 (㎡)	소유자		비고
						성명	주소	
1938	인왕동	171-1	답	1,142	1,142	고현득	경주시 인왕동 244	
1939	인왕동	171-2	제	171	171	국(건설교통부)		
1940	인왕동	171-3	제	295	295	국(건설부)		
1941	인왕동	171-4	전	245	245	경상북도		
1942	인왕동	171-5	도	51	51	경주시		
1943	인왕동	172-1	전	1,654	1,654	이선우	경주시 인왕동 126	
1944	인왕동	172-2	제	147	147	국(건설교통부)		
1945	인왕동	172-3	제	264	264	국(건설부)		
1946	인왕동	172-4	전	8	8	경상북도		
1947	인왕동	172-5	전	498	498	경주시		
1948	인왕동	172-6	제	69	69	국(건설교통부)		
1949	인왕동	172-7	전	117	117	경주시		
1950	인왕동	173	전	972	972	고규태	경주시 인왕동 247	
1951	인왕동	174	전	426	426	김광하	경주시 구정동 616-88	
1952	인왕동	174-1	전	304	304	정용찬	경상북도 경주시 승심2길 18,502동307호(용강동,우주용강타운)	
1953	인왕동	174-2	전	397	397	김걸	경주시 노동동 164-5	
1954	인왕동	175	전	820	820	학교법인동국 학원	영천시 화룡동 산7	
1955	인왕동	176-1	전	823	823	정진복	경주시 인왕동 268	
1956	인왕동	176-2	제	132	132	국(건설교통부)		
1957	인왕동	176-3	전	536	536	경상북도		
1958	인왕동	176-4	제	51	51	국(건설교통부)		
1959	인왕동	176-5	도	177	177	경주시		
1960	인왕동	177-1	전	610	610	경주시		
1961	인왕동	177-2	제	247	247	국(건설교통부)		
1962	인왕동	177-3	전	161	161	황태영	경주시 인왕동 236-2	

연번	소재지 (경주시)	지번	지목	지적면적 (㎡)	지정면적 (㎡)	소유자		비고
						성명	주소	
1963	인왕동	177	전	433	433	황태영	경주시 인왕동 236-2	
1964	인왕동	178-1	전	400	400	경상북도		
1965	인왕동	178-2	제	476	476	국(건설교통부)		
1966	인왕동	178-3	전	31	31	경주시		
1967	인왕동	178	전	429	429	김목순	경상북도 경주시 인왕동 236	
1968	인왕동	179-1	제	965	965	국(건설교통부)		
1969	인왕동	179-2	묘	416	416	황영아	경주시 외동읍 북토리 1008	
1970	인왕동	180-1	전	245	245	국(문화재청)		
1971	인왕동	180-2	전	796	796	이일희	경주시 황오동 85-19	
1972	인왕동	181-1	과	840	840	황영아	경주시 외동읍 북토리 1008	
1973	인왕동	181-2	과	865	865	김경숙	경주시 용강동 1348 대신맨션2차 408호	
1974	인왕동	181	과	1,095	1,095	최헌태	경주시 인왕동 179	
1975	인왕동	182-1	전	194	194	경상북도		
1976	인왕동	182-2	제	228	228	국(건설교통부)		
1977	인왕동	182-3	전	209	209	경주시		
1978	인왕동	182	전	761	761	손정화	경주시 충효동 270-2 현대아파트 102동 708호	
1979	인왕동	183	전	1,164	1,164	박원도	경주시 동천동 733-982	
1980	인왕동	184	전	202	202	김유식	경주시 인왕동 118	
1981	인왕동	185	임	598	598	권오영	서울 강서구 화곡동 1130-7 비원빌라 4동301호	
1982	인왕동	186	답	1,504	1,504	윤병한	경주시 성건동 358-8	
1983	인왕동	187	답	96	96	국(문화재청)		
1984	인왕동	188	답	66	66	조봉한	경주시 황남동 117	
1985	인왕동	189-1	도	20	20	경주시		
1986	인왕동	189-2	답	200	200	김정출	경주시 배반동 1099-1	189에서 분할
1987	인왕동	189	답	1,169	1,169	김정출	경주시 배반동 1099-1	189-2로 필지분할

연번	소재지 (경주시)	지번	지목	지적면적 (㎡)	지정면적 (㎡)	소유자		비고
						성명	주소	
1988	인왕동	190	답	1,931	1,931	윤병건	경상북도 경주시 충효천길 208-14, 601호(충효동, 한동네오하이츠)	
1989	인왕동	191	답	1,177	1,177	한상연	경주시 인왕동 255	
1990	인왕동	192-1	도	13	13	원홍기	경주시 인왕동 255	
1991	인왕동	192	답	1,365	1,365	한상연	경주시 인왕동 255	
1992	인왕동	193-1	도	7	7	원홍기	경주시 인왕동 255	
1993	인왕동	193	답	734	734	한상연	경주시 인왕동 255	
1994	인왕동	194-1	도	149	149	최병길	경주시 인왕동 244	
1995	인왕동	194	전	1,378	1,378	김정출	경주시 배반동 1099-1	
1996	인왕동	195	묘	340	340	국(재정경제부)		
1997	인왕동	196	전	1,177	1,177	김태성	경주시 삼건동 639-10	
1998	인왕동	197	답	715	715	김정출	경상북도 경주시 문천길 98-33(인왕동)	197-1로 필지분할
1999	인왕동	197-1	전	816	816	여혜경	경상북도 포항시 북구 신덕로 112번길 17 (양덕동)	197에서 분할
2000	인왕동	198-1	전	367	367	원홍준	경주시 황남동 488-12	
2001	인왕동	198	답	1,088	1,088	주금석	경주시 인왕동 180	
2002	인왕동	199	답	684	684	주금석	경주시 인왕동 180	
2003	인왕동	200	답	661	661	주금석	경주시 인왕동 180	
2004	인왕동	201	답	357	357	주금석	경주시 인왕동 180	
2005	인왕동	202	답	202	202	주금석	경주시 인왕동 180	
2006	인왕동	203	답	208	208	강인출	경주시 인왕동 122	
2007	인왕동	204	답	906	906	최봉준	경주시 성동동 359	
2008	인왕동	205	답	3,117	3,117	김진봉 외 3인	경주시 성동동4	
2009	인왕동	206	답	542	542	김서규	경주시 동부동 27	
2010	인왕동	207	답	605	605	김서규	경주시 동부동 27	
2011	인왕동	208	답	2,093	2,093	황태영	경주시 인왕동 236-2	
2012	인왕동	209	답	281	281	최봉준	경주시 성동동 359	

연번	소재지 (경주시)	지번	지목	지적면적 (㎡)	지정면적 (㎡)	소유자		비고
						성명	주소	
2013	인왕동	210	답	188	188	강인출	경주시 인왕동 122	
2014	인왕동	211	답	139	139	강인출	경주시 인왕동 122	
2015	인왕동	212	답	483	483	박노경	경주시 인왕동 268	
2016	인왕동	213	답	684	684	박노경	경주시 인왕동 268	
2017	인왕동	214	답	1,987	1,987	이선우	경주시 인왕동 126	
2018	인왕동	215	답	2,073	2,073	권옥천	경주시 인왕동 268	
2019	인왕동	216	임	112	112	최필레	경주시 인왕동 268	
2020	인왕동	217	답	1,054	1,054	한형석	울산광역시 울주군 범서읍 구영로 75-25, 104동 601호(동문굿모닝힐)	
2021	인왕동	218	임	136	136	최봉한		
2022	인왕동	219	전	800	800	김진권	경주시 인왕동 236	
2023	인왕동	220	유	969	969	최규서 외 3인	경주시 노동동92	
2024	인왕동	221	답	2,347	2,347	김삼국 외 4인	경주시 도지동 149	
2025	인왕동	222	답	122	122	김삼갑		
2026	인왕동	223	천	1,587	1,587	고기수 외 3인	경주시 인왕동 250	
2027	인왕동	224	답	377	377	최도주	경주시 인왕동 256-2	
2028	인왕동	225	전	1,501	1,501	최환철	경주시 인왕동 253	
2029	인왕동	226	답	926	926	조문제	경주시 성동동 23	
2030	인왕동	227	전	1,094	1,094	윤병건	경상북도 경주시 성동동 322	
2031	인왕동	228	임	506	506	김난순	경주시 인왕동 258	
2032	인왕동	229	묘	83	83	윤춘환철	경주시 인왕동 253	
2033	인왕동	230	임	314	314	김난순	경주시 인왕동 258	
2034	인왕동	231	전	225	225	최환철	경주시 인왕동 253	
2035	인왕동	232	전	509	509	최환철	경주시 인왕동 253	
2036	인왕동	233	전	549	549	김영국	경상북도 경주시 황성동 441-5	
2037	인왕동	238-3	전	2,060	2,060	최환철	경주시 인왕동 253	

연번	소재지 (경주시)	지번	지목	지적면적 (㎡)	지정면적 (㎡)	소유자		비고
						성명	주소	
2038	인왕동	238-4	전	1,501	1,501	윤병건	경상북도 경주시 성동동 322	
2039	인왕동	238-6	전	893	893	윤성민	경주시 성동동 322	
2040	인왕동	252	임	225	225	최환철	경주시 인왕동 253	
2041	인왕동	260	임	281	281	이창우	경주시 노동동 72-2장	
2042	인왕동	261	답	182	182	최철규	경주시 인왕동 258	
2043	인왕동	270-1	구	53	53	한국농어촌공사	경기도 의왕시 포일동 487	271-2와 합병
2044	인왕동	271-1	임	125	125	이대주	경주시 인왕동 271	
2045	인왕동	271-2	구					270-1과 합병 말소
2046	인왕동	271-3	도	99	99	이대웅	경주시 인왕동 271	
2047	인왕동	273-3	대	23	23	정창학	부산시 부산진구 부암동 39	
2048	인왕동	274	대	413	413	사단법인경주 최씨대중회	경상북도 경주시 태종로 793 (황오동)	
2049	인왕동	275-4	답	426	426	김하덕	경주시 노서동 175-13	
2050	인왕동	276-3	답	317	317	사단법인문창 후고문최선생 유적(상서장) 존회	경주시 인왕동 274	
2051	인왕동	277-1	전	387	387	사단법인문창 후고문최선생 유적(상서장) 존회	경주시 인왕동 274	
2052	인왕동	277-3	전	103	103	사단법인문창 후고문최선생 유적(상서장) 존회	경주시 인왕동 274	
2053	인왕동	277-4	전	55	55	사단법인문창 후고문최선생 유적(상서장) 존회	경주시 인왕동 274	
2054	인왕동	278-3	전	954	954	경주시		
2055	인왕동	278-4	전	24	24	사단법인문창 후고문최선생 유적(상서장) 존회	경주시 인왕동 274	
2056	인왕동	279	전	258	258	사단법인문창 후고문최선생 유적(상서장) 존회	경주시 인왕동 274	
2057	인왕동	280-1	답	2,823	2,823	경주시		
2058	인왕동	280-2	전	783	783	국(문화재청)		
2059	인왕동	281	답	307	307	경주시		
2060	인왕동	282	답	638	638	경주시		

연번	소재지 (경주시)	지번	지목	지적면적 (㎡)	지정면적 (㎡)	소유자		비고
						성명	주소	
2061	인왕동	283-1	전	436	436	경주시		
2062	인왕동	283-2	전	1,318	1,318	경주시		
2063	인왕동	283	답	83	83	김우술		
2064	인왕동	284-1	도	106	106	경주시		
2065	인왕동	284-2	답	288	288	경주시		
2066	인왕동	285-3	도	36	36	윤대웅	경주시 사정동 350	
2067	인왕동	285-4	전	569	569	경주시		
2068	인왕동	286-1	도	625	625	최이규	경주시 인왕동 359	
2069	인왕동	288-1	도	129	129	국(건설부)		
2070	인왕동	288-2	전	5,210	5,210	국(재정경제부)		
2071	인왕동	288-7	도	7	7	국(건설부)		
2072	인왕동	288-8	도	23	23	국(건설부)		
2073	인왕동	289-2	도	4,039	774	경주시		
2074	인왕동	312-3	전	73	73	서순덕	경주시 인왕동 312	
2075	인왕동	883-1	답	438	438	경주시		
2076	인왕동	883	답	1,033	1,033	강윤다	부산시 금정구 장전동 204-3	
2077	인왕동	884	답	3,064	3,064	김주석	울산남구 달동 629-23	
2078	인왕동	885-1	답	799	799	김주석	울산 남구 달동 629-23	885-8과 필지분할
2079	인왕동	885-2	답	1,773	1,773	서동열	경상북도 경주시 양정로 13 (인왕동)	885-9와 필지분할
2080	인왕동	885-3	도	7,344	7,344	경주시		
2081	인왕동	885-6	답	753	753	경주시		
2082	인왕동	885-7	답	348	348	경주시		
2083	인왕동	885-8	답	415	415	경주시		885-10에서 분할
2084	인왕동	885-9	답	666	666	경주시		885-2에서 분할
2085	인왕동	886	도	975	975	경주시		



연번	소재지 (경주시)	지번	지목	지적면적 (㎡)	지정면적 (㎡)	소유자		비고
						성명	주소	
2086	인왕동	887-2	도	833	833	김진한	경주시 황남동 160	
2087	인왕동	888	도	509	509	판본영웅		
2088	인왕동	889-1	전	185	185	경주시		
2089	인왕동	889-2	묘	73	73	경주시		
2090	인왕동	889-4	도	1,262	1,262	경주시		
2091	인왕동	889-9	전	79	79	경주시		
2092	인왕동	890-1	전	807	807	경주시		
2093	인왕동	890-2	도	36	36	문봉수	경주시 동천동 733-928	
2094	인왕동	891	전	407	407	경주시		
2095	인왕동	892-1	전	988	988	경주시		
2096	인왕동	892-2	전	964	964	경주시		
2097	인왕동	892	전	883	883	경주시		
2098	인왕동	893	답	916	916	경주시		
2099	인왕동	894-3	답	198	198	경주시		
2100	인왕동	895-3	답	926	926	경주시		
2101	인왕동	896-1	답	16	16	경주시		
2102	인왕동	897-2	답	271	271	김주석	울산 남구 달동 629-23	897-7로 필지분할
2103	인왕동	897-6	답	273	273	경주시		
2104	인왕동	897-7	답	672	672	경주시		897-2에서 분할
2105	인왕동	898-1	답	1,461	1,461	경주김씨총해 공파문중	경주시 인왕동 898-2	898-9로 필지분할
2106	인왕동	898-2	대	192	192	경주김씨총해 공파문중	경상북도 경주시 인왕동 898-2	
2107	인왕동	898-3	전	649	649	경주김씨총해 공파문중	경주시 인왕동 898-2	898-10으로 필지분할
2108	인왕동	898-4	도	122	122	김인현	경주시 탑동 838	
2109	인왕동	898-5	도	7	7	김인현	경주시 탑동 838	
2110	인왕동	898-6	답	23	23	경주시		

연번	소재지 (경주시)	지번	지목	지적면적 (㎡)	지정면적 (㎡)	소유자		비고
						성명	주소	
2111	인왕동	898-7	전	30	30	경주시		
2112	인왕동	898-8	답	25	25	경주시		
2113	인왕동	898-9	답	498	498	경주시		898-10에서 분할
2114	인왕동	898-10	전	214	214	경주시		898-3에서 분할
2115	인왕동	899-1	답	109	109	경주시		
2116	인왕동	899-5	답	83	83	윤병건	경상북도 경주시 충효천길 208-14,601호(충효동,한동네오하이츠)	
2117	인왕동	900-3	답	529	529	윤병건	경상북도 경주시 충효천길 208-14, 601호(충효동,한동네오하이츠)	
2118	인왕동	900-4	답	43	43	경주시		
2119	인왕동	901	전	1,117	1,117	경주김씨총해 공파문중	경주시 인왕동 898-2	
2120	인왕동	902	답	30	30	김두수	경주시 탑동 1	
2121	인왕동	903	답	152	152	김두수	경주시 탑동 1	
2122	인왕동	904	전	2,248	2,248	박헌동	경주시 탑동 626	
2123	인왕동	905	전	1,974	1,974	김용하	대구시 남구 대명동 1029-1	
2124	인왕동	906-1	답	1,560	1,560	윤병건	경상북도 경주시 충효천길 208-14, 601호(충효동,한동네오하이츠)	
2125	인왕동	906-2	답	3	3	김현조	경주시 탑동 649	
2126	인왕동	907-1	도	89	89	경주시 외 1인		
2127	인왕동	907-2	답	36	36	경주시 외 1인		
2128	인왕동	907-3	답	162	162	박경흠 외 2인	경남 울산시 울주구 범서면 척과리 832	
2129	인왕동	908-1	도	182	182	경주시 외 1인		
2130	인왕동	908-2	답	30	30	경주시 외 1인		
2131	인왕동	908-3	답	555	555	박경흠 외 2인	경남 울산시 울주구 범서면 척과리 832	
2132	인왕동	909-1	답	3	3	김하석	경주시 탑동 648	
2133	인왕동	909-2	도	939	939	경주시		
2134	인왕동	909-3	답	724	724	경주시		
2135	인왕동	911	구	314	314	국(농림축산식 물부)		

연번	소재지 (경주시)	지번	지목	지적면적 (㎡)	지정면적 (㎡)	소유자		비고
						성명	주소	
2136	인왕동	918	구	3,372	3,372	국(농림축산식품부)		
2137	인왕동	920-1	도	5,157	5,157	국(건설부)		
2138	인왕동	920-2	답	107	107	국(재무부)		
2139	인왕동	920-3	답	50	50	국(재무부)		
2140	인왕동	920-4	제	180	180	국(재무부)		
2141	인왕동	922	도	4,919	372	국(건설부)		
2142	인왕동	923	도	1,031	518	국(건설부)		
2143	인왕동	924	구	1,111	1,111	국(농림축산식품부)		
2144	인왕동	926	도	645	645	국(건설부)		
2145	인왕동	산10	임	6,446	6,446	김진훈	울산시 중구 남외동 20-13 광명빌라 비아동 303호	
2146	인왕동	산11	임	13,983	13,983	전규동	서울 서초구 반포동 1-1 신반포3지구아파트 26동 806호	
2147	인왕동	산12	임	5,157	5,157	최윤근		
2148	인왕동	산13	임	5,058	5,058	경주김씨동정 자문중	경주시 황오동 137-5	
2149	인왕동	산14	임	4,165	4,165	이승택	서울시 용산구 서빙고동 241-21 신동아아파트 12동 302호	
2150	인왕동	산15	임	3,174	3,174	황태영	경주시 인왕동 236-2	
2151	인왕동	산16	임	1,686	1,686	윤기달	경주시 인왕동 408	
2152	인왕동	산17	임	8,529	8,529	강협중	서울 강서구 공항동 27	
2153	인왕동	산18	임	6,744	6,744	최광영	포항시 남구 지곡동 472 효자그린아파트 103-1903	
2154	인왕동	산19	임	8,826	8,826	장봉술	경주시 인왕동 188	
2155	인왕동	산20	임	8,926	8,926	이기재	경주시 성동동 11-2	
2156	인왕동	산2-1	도	71	71	경주시		
2157	인왕동	산21	임	4,463	4,463	고진태	경주시 인왕동 246	
2158	인왕동	산22	임	4,760	4,760	고진태	경주시 인왕동 246	
2159	인왕동	산23	임	1,983	1,983	원홍준	경주시 황남동 488-12	
2160	인왕동	산25	임	3,074	3,074	윤석빈	경주시 인왕동 268-3	

연번	소재지 (경주시)	지번	지목	지적면적 (㎡)	지정면적 (㎡)	소유자		비고
						성명	주소	
2161	인왕동	산26	임	17,554	17,554	경주최씨현곡3 파인왕문중	경상북도 경주시 해맞이마을1길 12(인왕동)	
2162	인왕동	산27	임	1,587	1,587	김학상		
2163	인왕동	산28-1	임	23,802	23,802	김해균	서울특별시 송파구 오금동 44 현대아파트 39-501	
2164	인왕동	산28-2	임	793	793	고동태	경주시 인왕동 246	
2165	인왕동	산29	임	793	793	최원석	경상남도 김해시 외동 1251 김해내외대동한마을타운 309-410	
2166	인왕동	산2	임	9,350	9,350	최영애	대전광역시 서구 월평동 218 주공아파트 101-605	
2167	인왕동	산30	임	397	397	최봉기		
2168	인왕동	산31	임	793	793	조문제	경주시 성동동 23-5	
2169	인왕동	산32	임	7,140	7,140	고기수 외 3인	경주시 인왕동 250	
2170	인왕동	산33	임	18,149	18,149	윤춘환철	경주시 인왕동 253	
2171	인왕동	산34	임	38,281	38,281	엄인섭	경주시 성건동 637-20	
2172	인왕동	산35	임	6,149	6,149	최성원	경상북도 경주시 충효동 44-3 삼정그린뷰경주본가 102-504	
2173	인왕동	산36	임	694	694	김해수	경주시 인왕동 409	
2174	인왕동	산37-2	임	12,793	12,793	사단법인경주 최씨대종회	경상북도 경주시 태종로 793 (황오동)	
2175	인왕동	산38-1	임	16,066	16,066	김봉달	경주시 사정동 129-1	
2176	인왕동	산38-2	도	496	496	경주시		
2177	인왕동	산38-3	임	1,091	1,091	김봉달	경주시 사정동 129-1	
2178	인왕동	산38-4	임	198	198	최철규	대구 수성구 범어동 250-2	
2179	인왕동	산38-5	임	5,335	5,335	최철규	대구 수성구 범어동 250-2	
2180	인왕동	산39-1	도	496	496	신덕우 외 1인	경주시 인왕동 744	
2181	인왕동	산39-2	임	198	198	신덕우 외 1인	경주시 인왕동 744	
2182	인왕동	산3	임	17,454	17,454	최종기	울산광역시 남구 무거동 299-14	
2183	인왕동	산40-1	임	302	302	윤기달	경주시 노동동 33-3	
2184	인왕동	산40-3	도	595	595	윤기달	경주시 인왕동 408	
2185	인왕동	산40-4	도	1,091	1,091	윤기달	경주시 인왕동 408	

연번	소재지 (경주시)	지번	지목	지적면적 (㎡)	지정면적 (㎡)	소유자		비고
						성명	주소	
2186	인왕동	산40-5	임	298	298	윤기달	경주시 인왕동 408	
2187	인왕동	산40-6	임	1,488	1,488	윤기달	경주시 인왕동 408	
2188	인왕동	산40-7	임	95	95	경주시		
2189	인왕동	산41	임	793	793	정연만	대구시 칠성동 1가 149	
2190	인왕동	산42-1	임	20,033	20,033	국(산림청)		
2191	인왕동	산42-7	임	99	99	국(산림청)		
2192	인왕동	산43-1	도	298	298	최성택	경주시 인왕동 359	
2193	인왕동	산43-3	임	99	99	최성택	경주시 인왕동 359	
2194	인왕동	산47	임	3,074	3,074	김영모	경주시 안강읍 안강리 383-35	
2195	인왕동	산48-2	임	22,314	22,314	국(산림청)		
2196	인왕동	산48-3	임	7,016	7,016	경주김씨총해공파문중	경주시 인왕동 898-2	
2197	인왕동	산49	묘	13,587	13,587	경주시		
2198	인왕동	산4	임	27,967	27,967	이창균	서울시 강남구 압구정동 489 한양아파트 32-301호	
2199	인왕동	산50	묘	7,041	7,041	경주시		
2200	인왕동	산51	임	4,859	4,859	김기해	경주시 황남동 124	
2201	인왕동	산52	임	3,868	3,868	박인필	경주시 외동면 개곡리	
2202	인왕동	산53	임	35,107	35,107	김용하	대구시 남구 대명동 1029-1	
2203	인왕동	산54	임	6,149	6,149	최성택		
2204	인왕동	산55	임	8,826	8,826	김홍준		
2205	인왕동	산56	임	154,413	154,413	경상북도		
2206	인왕동	산6	임	1,388	1,388	김형수	경주시 내남면 명계리	
2207	인왕동	산7	임	3,769	3,769	진창현	경상북도 경주시 승삼2길 30, 103동 1402호(웅강동, 장미타워맨션)	
2208	인왕동	산8	임	8,430	8,430	이일	인천광역시 남동구 간석동 893-1 우성아파트 1동 706호	
2209	인왕동	산9	임	1,488	1,488	최환철	경주시 인왕동 253	
2210	탑동	606-1	묘	106	106	최기석	경기도 파주시 교하읍 야당리 501-48	

연번	소재지 (경주시)	지번	지목	지적면적 (㎡)	지정면적 (㎡)	소유자		비고
						성명	주소	
2211	탑동	606-2	묘	298	298	최기석	경기도 파주시 교하읍 야당리 501-48	
2212	탑동	606-3	묘	324	324	최기석	경기도 파주시 교하읍 야당리 501-48	
2213	탑동	628	전	1,197	1,197	김석하	부산광역시 연제구 연산동 2220 주공아파트 112-1408	
2214	탑동	629	전	873	873	김영모	경상북도 경주시 안강읍 안강리 383-35	
2215	탑동	630	전	416	416	정귀술	경주시 탑동 620	
2216	탑동	631-1	전	2,538	2,538	김인하	경상북도 경주시 식혜골길 31-2 (탑동)	
2217	탑동	631-2	답	549	549	김영모	경상북도 경주시 안강읍 안강리 383-35	
2218	탑동	632-1	답	337	337	김승혜	경주시 황남동 220	
2219	탑동	632-2	답	403	403	김승혜	경주시 황남동 220	
2220	탑동	774-1	전	912	912	김정민	서울특별시 종로구 창성동 21-19 304호	
2221	탑동	776	전	1,058	1,058	김정민	서울특별시 종로구 창성동 21-19 304호	
2222	탑동	777-1	전	2,165	2,165	전진태	경주시 탑동 822-3	
2223	탑동	777-2	전	2,030	2,030	정원식	대구광역시 북구 태전동 971	
2224	탑동	778	답	50	50	이규범	경주시 탑동 840	
2225	탑동	779-1	답	2,635	2,635	박병량	경주시 탑동 626	
2226	탑동	779-2	답	830	830	박병량	경주시 탑동 626	
2227	탑동	780	답	2,654	2,654	김정민	서울특별시 종로구 창성동 21-19 304호	
2228	탑동	784	답	2,476	2,476	박병양	경주시 탑동 626	
2229	탑동	785-1	답	1,755	1,755	박정웅	경기도 이천시 대월면 사동리 108-3	
2230	탑동	785-2	답	4,036	4,036	기무복	경주시 황오동 1-45	
2231	탑동	785-3	답	1,061	1,061	박한룡 외 3인	경주시 탑동 795	
2232	탑동	788-1	대	228	228	김호연	경상북도 경주시 식혜골길 48-7(탑동)	
2233	탑동	788-2	대	542	542	김진수	부산시 동래구 명장동 540-17	
2234	탑동	788-3	전	1,108	1,108	김순하	대구 수성구 시지동 498 고산노변타운 102동 1409호	788-4로 필지분할
2235	탑동	788-4	대	145	145	김호연	경주시 탑동 788-1	788-3에서 분할

연번	소재지 (경주시)	지번	지목	지적면적 (㎡)	지정면적 (㎡)	소유자		비고
						성명	주소	
2236	탑동	789-1	전	225	225	김영모	경상북도 경주시 안강읍 안강리 383-35	
2237	탑동	789-2	전	1,240	1,240	김영모	경상북도 경주시 안강읍 안강리 383-35	
2238	탑동	789-3	답	797	797	김영모	경상북도 경주시 안강읍 안강리 383-35	
2239	탑동	790	전	493	493	김석하	부산광역시 연제구 연산동 2220 주공아파트 112-1408	
2240	탑동	791-1	전	165	165	김종우		
2241	탑동	791-2	전	132	132	김종우		
2242	탑동	792	전	360	360	최해식	대구시 수성구 지산동 985-2	
2243	탑동	793	답	982	982	최형기	서울특별시 동작구 상도동 36-1 대림아파트 7-201	
2244	탑동	794-1	답	2,740	2,740	김영현	울산시 중구 반구동 460-4 금성연립 301호	
2245	탑동	794-2	답	1,736	1,736	최해식	대구 달서구 감삼동 58-8	
2246	탑동	794-3	답	2,767	2,767	서경희 외 2인	울산광역시 남구 옥동 191-69 옥동롯데인베스토알 101동 1106호	
2247	탑동	794-4	답	2,231	2,231	최강희	경상북도 경주시 금성로 396번길 41-7(성진동)	
2248	탑동	795-1	전	5,749	5,749	장외순	경상북도 경주시 식혜골길 48-17(탑동)	
2249	탑동	795-2	전	734	734	김영현	울산시 중구 반구동 460-4 금성연립 301호	
2250	탑동	795-3	종	248	248	윤부연	경주시 양북면 용동리 산 36	795-5로 필지분할
2251	탑동	795-4	답	840	840	김영현	울산시 중구 반구동 460-4 금성연립 301호	
2252	탑동	795-5	대	383	383	장외순	경상북도 경주시 식혜골길 48-17(탑동)	795-3에서 분할
2253	탑동	796	답	2,046	2,046	전영숙	울산광역시 울주군 범서읍 척과리 432-1	
2254	탑동	797	답	2,545	2,545	전영숙	울산광역시 울주군 범서읍 척과리 432-1	
2255	탑동	798	답	4,172	4,172	전영숙	울산광역시 울주군 범서읍 척과리 432-1	
2256	탑동	799	답	1,597	1,597	박근영	울산군 청장면 문족리 402	
2257	탑동	800-1	전	1,167	1,167	김인하	경주시 탑동 627	
2258	탑동	800-2	답	582	582	이태성	경상북도 경주시 탐리4길 11(탑동)	
2259	탑동	801	답	145	145	김종하	경주시 탑동 641	
2260	탑동	802	답	2,218	2,218	김봉하	서울시 마포구 홍강동 380 래미안홍강아파트 108-1003	

연번	소재지 (경주시)	지번	지목	지적면적 (㎡)	지정면적 (㎡)	소유자		비고
						성명	주소	
2261	탑동	803-1	묘	747	747	김헌일	경기도 고양시 덕양구 화정동 936 은빛마을 618-302	
2262	탑동	803-2	전	628	628	김헌택	부산광역시 해운대구 센텀동로 123, 씨동 1608호(채송동, 더샵센텀스타아파트)	
2263	탑동	803-3	답	276	276	김헌택	부산광역시 해운대구 센텀동로 123, 씨동 1608호(채송동, 더샵센텀스타아파트)	803-5로 필지분할
2264	탑동	803-4	전	383	383	김헌택	부산광역시 해운대구 센텀동로 123, 씨동 1608호(채송동, 더샵센텀스타아파트)	
2265	탑동	803-5	답	170	170	경주시		803-3에서 분할
2266	탑동	804	답	307	307	정우열	부산 부산진구 당감동 758-1	
2267	탑동	805	유	1,174	1,174	오정희 외 7인		
2268	탑동	806	전	440	440	김제성	경주시 탑동 641	
2269	탑동	807	답	1,798	1,798	이인호	부산광역시 기장군 기장은 차성로 461,106동1402호(이진 캐스빌블루1차)	
2270	탑동	808	답	1,990	1,990	차진련 외 1인	부산시 금정구 부곡동 223-110	
2271	탑동	809	답	2,605	2,605	송혜전김씨화 수계	경주시 황남동 216	
2272	탑동	810	답	165	165	박다진	서울특별시 서초구 방배동 484-6 방배아트 이-편한세상 103-502	
2273	탑동	811	답	999	999	채상길	경상북도 포항시 남구 효성로 15번길 19(효자동)	811-1-2로 필지분할
2274	탑동	811-1	답	548	548	문영태	대구광역시 중구 국제보성로 143길 67-8(동인동3가)	811에서 분할
2275	탑동	811-2	답	1,395	1,395	김정희	경상북도 경주시 성진동 317	811에서 분할
2276	탑동	812	답	1,626	1,626	이채희	부산 북구 화명동 1170-1 화명동대림타운 409-802	
2277	탑동	813	답	2,493	2,493	이채희	부산 북구 화명동 1170-1 화명동대림타운 409-802	
2278	탑동	814	답	3,590	3,590	김부산	경주시 동천동 695-23	
2279	탑동	815	답	2,410	2,410	배기홍	부산광역시 북구 금곡대로 228,101동 2303호(화명동,동원로알듀크)	
2280	탑동	816	전	2,463	2,463	백춘희	대구광역시 수성구 동원로 110,309동 402호 (만촌동,메트로팰라스)	
2281	탑동	817-1	답	4,705	4,705	김성배	경주시 양북면 입천리 118	
2282	탑동	817-2	유	552	552	정일찬	부산 부산진구 당감동 758-1	
2283	탑동	817-3	답	1,090	1,090	기병도	경기도 수원시 영통구 매탄동 176 현대홈타운아파트 126동 404호	
2284	탑동	818	임	1,071	1,071	이석우	경주시 사정동 165-54	
2285	탑동	819	답	241	241	김준길	경상북도 경산시 진량읍 해든길 11, 105동 1305호(보국벨리치)	

연번	소재지 (경주시)	지번	지목	지적면적 (㎡)	지정면적 (㎡)	소유자		비고
						성명	주소	
2286	탑동	820	답	783	783	최용학	경주시 노서동 79	
2287	탑동	821-1	전	251	251	이달우	경주시 노동동 44	
2288	탑동	821-2	전	264	264	이달우	경주시 노동동 44	
2289	탑동	821-3	전	268	268	이중구	월성군 강동면 유곡리 105	
2290	탑동	821	전	208	208	손검호	경주시 탑동 728-1	
2291	탑동	822-1	전	2,221	2,221	권오길 외 1인	경주시 탑동 6250	
2292	탑동	822-2	대	661	661	김현옥	서울특별시 양천구 목동동로 100,1307동 305호(신정동,목동신시가지아파트)	
2293	탑동	822-6	전	1,914	1,914	권순학 외 1인	경상북도 경주시 소금강로 57번길 7, 305호 (용강동,경동하이츠8차)	
2294	탑동	849-11	답	1,636	1,636	손난익 외 2인	경주시 탑동 759	
2295	탑동	849-14	답	469	469	김창하	경주시 탑동 823	
2296	탑동	849-21	답	44	44	경주시		849-9에서 분할
2297	탑동	849-1	도	162	162	손입룡	경주시 탑동 845	
2298	탑동	849-3	도	122	122	경주시		
2299	탑동	849-7	전	1,362	1,362	정기범	서울시 성동구 광장동 218-1극동아파트 2동 806호	
2300	탑동	849-8	전	661	661	김창하	경주시 탑동 823	
2301	탑동	849-9	답	716	716	김창하	경주시 탑동 823	849-21로 필지분할
2302	탑동	850-1	전	486	486	정기범	서울시 광진구 광장동 218-1 광장극동아파트 2-806호	
2303	탑동	850-2	답	301	301	김창하	경주시 탑동 823	
2304	탑동	851	묘	1,025	1,025	경주김씨참판공파배리정려문중	경상북도 경주시 배동 848-1	
2305	탑동	852	천	112	112	오명숙	경상북도 포항시 남구 해동동 33-187 대방점보맨션 4동 501호	
2306	탑동	853	묘	1,646	1,646	김현우 외 1인	대구광역시 수성구 천을로31길 8,102동 1207호 (매호동,서한타운)	
2307	탑동	854	전	1,107	1,107	손지익	경주시 탑동 845	
2308	탑동	855-1	도	109	109	경주시		
2309	탑동	855-2	도	225	225	경주시		
2310	탑동	855-3	묘	2,238	2,238	이원백	경상남도 양산시 물금읍 오봉로 15,104-203 (황전범어타운)	

연번	소재지 (경주시)	지번	지목	지적면적 (㎡)	지정면적 (㎡)	소유자		비고
						성명	주소	
2311	탑동	855-4	전	1,024	1,024	이원백	월성군 강동면 양동리 246	
2312	탑동	855-5	전	662	662	승덕전	경주시 탑동 77	
2313	탑동	856	유	294	294	김낙수	경주시 탑동 824	
2314	탑동	857	유	6,215	6,215	최준 외 19인		
2315	탑동	858-1	유	364	364	최준	경주시 교동 56	
2316	탑동	858-2	답	727	727	이찬이	경주시 탑동 826	
2317	탑동	858-3	답	1,590	1,590	김영하	경상북도 경주시 남간안길 17 (탑동)	
2318	탑동	858-4	답	2,122	2,122	김규하	경상북도 경주시 용담로 104번길 12,102동 405호(황성동,우주빌리아파트)	
2319	탑동	858-5	답	3,879	3,879	황중식	영천군 대창면 대창동 1076-80	
2320	탑동	858-6	답	1,620	1,620	경주시		
2321	탑동	858-7	답	1,090	1,090	김형섭	경주시 성동동 51-63	
2322	탑동	859	유	585	585	오명숙	경상북도 포항시 남구 해동동 33-187 대방점보맨션 4동 501호	
2323	탑동	860	유	1,517	1,517	김중환	경주시 탑동 826	
2324	탑동	861	유	635	635	김재복 외 2인	경주시 산내면 대현리 1718	
2325	탑동	862	유	1,755	1,755	김원희	경주시 용장리 1165	
2326	탑동	863	유	704	704	손수극	경주시 도지동 511	
2327	탑동	864-1	유	797	797	김의현	울산광역시 남구 옥동 129-6동덕현대아파트 103동 1302호	
2328	탑동	864-2	유	502	502	이우수	부산 신창동 3가 12	
2329	탑동	864	유	172	172	임한룡	경주시 배동 737	
2330	탑동	865	전	2,126	2,126	김인구	서울시 서초구 반포동 997 반포아파트 29-309호	
2331	탑동	866	유	175	175	김춘생		
2332	탑동	867	전	1,474	1,474	오진우	경상북도 경주시 북정로 16-6(황오동)	
2333	탑동	868	유	681	681	김말금	경주시 울동리 2211	
2334	탑동	869	유	245	245	김춘생		
2335	탑동	870	유	1,114	1,114	권이태 외 2인	월성군 서면 대곡리 455	

연번	소재지 (경주시)	지번	지목	지적면적 (㎡)	지정면적 (㎡)	소유자		비고
						성명	주소	
2336	탑동	871	전	3,395	3,395	송덕전	경주시 탑동 77	
2337	탑동	872-1	유	370	370	김영수		
2338	탑동	872-2	유	1,147	1,147	김영수		
2339	탑동	872-3	구	1,385	1,385	김영수		
2340	탑동	873	전	569	569	최재군		
2341	탑동	874	임	1,018	1,018	손유익	경주시 성동동 207	
2342	탑동	875	임	1,736	1,736	송덕전	경주시 탑동 77	
2343	탑동	876	대	403	403	송덕전	경주시 탑동 77	
2344	탑동	877	잡	790	790	최상준	경주시 황성동 511 럭키황성아파트 103-1508	
2345	탑동	879-1	답	3,865	3,865	이병일	경주시 탑동 877	
2346	탑동	879-2	답	5,081	5,081	송덕전	경주시 탑동 77	
2347	탑동	879-3	유	426	426	박병량	경주시 탑동 626	
2348	탑동	880-1	전	1,871	1,871	이동희 외 4인	경상북도 포항시 남구 지곡동 946 효자그린아파트 223-1205	
2349	탑동	880-2	대	340	340	이동희 외 4인	경상북도 포항시 남구 지곡동 946 효자그린아파트 223-1205	
2350	탑동	880-3	전	3,600	3,600	이동희 외 4인	경상북도 포항시 남구 지곡동 946 효자그린아파트 223-1205	
2351	탑동	881	전	1,091	1,091	송덕전	경주시 탑동 77	
2352	탑동	882	답	2,225	2,225	박진훈	경상북도 경주시 탑리 1길 8 (탑동)	
2353	탑동	883	답	1,574	1,574	박승태 외 5인	대구광역시 달성군 다사읍 왕선로 26,103동 1205호(하우젠트아너스빌)	
2354	탑동	884	전	2,407	2,407	김순하	경상북도 경주시 탑동 749-2	
2355	탑동	885	답	1,068	1,068	권택준	월성군 건천읍 대곡 573	
2356	탑동	886	답	2,750	2,750	김준환	경주시 탑동 832	
2357	탑동	887-1	답	955	955	이태성	경상북도 경주시 탑리4길 11(탑동)	
2358	탑동	887-2	천	502	502	이태성	경상북도 경주시 탑리4길 11(탑동)	
2359	탑동	887-3	답	833	833	이태성	경상북도 경주시 탑리4길 11(탑동)	
2360	탑동	888	전	1,772	1,772	김창윤	경상북도 경주시 북성로 58번길 7-4(서부동)	888-1로 필지분할

연번	소재지 (경주시)	지번	지목	지적면적 (㎡)	지정면적 (㎡)	소유자		비고
						성명	주소	
2361	탑동	888-1	답	1,772	1,772	이해진	경상북도 경주시 원효로 205(황오동)	888에서 분할
2362	탑동	889	답	1,167	1,167	이동우	서울 강동구 상일동 124 주공아파트 609동 304호	
2363	탑동	890	전	2,803	2,803	김정혜	경상북도 경주시 남간안길 42 (탑동)	
2364	탑동	891-1	전	532	532	이우수	부산 신창동 3가 12	
2365	탑동	891	전	664	664	김정혜	경상북도 경주시 남간안길 42 (탑동)	
2366	탑동	892-1	임	241	241	김충태	충청북도 단양군 가곡면 여울목2길 51-15	
2367	탑동	892-2	임	955	955	김충태	충청북도 단양군 가곡면 여울목2길 51-15	
2368	탑동	892-3	답	707	707	김충태	충청북도 단양군 가곡면 여울목2길 51-15	
2369	탑동	893	답	3,812	3,812	김충태	충청북도 단양군 가곡면 여울목2길 51-15	
2370	탑동	894	답	1,051	1,051	남영복	경주시 탑동 823	
2371	탑동	899	도	129	129	국(농림축산식 물부)		
2372	탑동	902	도	7,280	692	국(건설부)		면적정정 902-3*6으로 필지분할
2373	탑동	905	구	2,212	1,156	국(농림축산식 물부)		
2374	탑동	920	도	416	331	국(건설부)		
2375	탑동	산10	임	9,124	9,124	김영모	경상북도 경주시 안강읍 안강리 383-35	
2376	탑동	산11	임	20,231	20,231	국(산림청)		
2377	탑동	산12	임	7,934	7,934	김룡하	경주시 탑동 641	
2378	탑동	산13	임	19,438	19,438	박기영	경주시 황오동 118-10	
2379	탑동	산14	임	10,314	10,314	정순우 외 1인	경기도 고양시 덕양구 동세로 125, 1509동 703호 (원흥동, 삼송마을15단지계룡리슈빌)	산14-1로 필지분할
2380	탑동	산14-1	임	10,314	10,314	정순우 외 1인	경기도 고양시 덕양구 동세로 125, 1509동 703호 (원흥동, 삼송마을15단지계룡리슈빌)	산14에서 분할
2381	탑동	산15	임	8,331	8,331	김룡하	경주시 탑동 641	
2382	탑동	산16-1	임	4,364	4,364	최용학	경주시 노서동 79	
2383	탑동	산16-2	임	19,240	19,240	최용학	경주시 노서동 79	
2384	탑동	산17	임	1,983	1,983	김달수		
2385	탑동	산18	임	496	496	최용학	경주시 노서동 79	

연번	소재지 (경주시)	지번	지목	지적면적 (㎡)	지정면적 (㎡)	소유자		비고
						성명	주소	
2386	탑동	산19	임	9,521	9,521	이우성	경주시 탑동 45	
2387	탑동	산20-1	임	1,686	1,686	이정운	대구 달서구 월성동 277-3 월성동서타운 103-202호	
2388	탑동	산21	임	3,174	3,174	최상운	월석군 현곡면 가정리 643	
2389	탑동	산22-1	임	694	694	김의현	울산광역시 남구 옥동 129-6동익현대아파트 103동 1302호	
2390	탑동	산22-3	임	298	298	김현욱	서울특별시 영등포구 대림동 785 현대2차아파트 202동 1901호	
2391	탑동	산23	임	36,099	36,099	국(문화재청)		
2392	탑동	산24-1	임	447,570	447,570	경주시		
2393	탑동	산25	임	23,008	23,008	경상북도		
2394	탑동	산26	임	17,058	17,058	경주시		
2395	탑동	산27	임	91,240	91,240	경상북도		
2396	탑동	산28	도	117	117	국(기획재정부)		신규등록
2397	탑동	산29	구	2,506	2,506	국(농림축산식품부)		신규등록
2398	탑동	산30	구	1,227	1,227	국(농림축산식품부)		신규등록
2399	탑동	산4-1	도	496	496	경주시		
2400	탑동	산4-3	도	595	595	국(산림청)		
2401	탑동	산4-4	임	3,468	3,468	최기석	경기도 파주시 교하읍 아당리 501-48	면적정정 산4-8로 필지분할
2402	탑동	산4-8	임	444	444	경주시		산4-4에서 분할
2403	탑동	산5	임	2,380	2,380	김룡하	경주시 탑동 641	
2404	탑동	산6-1	임	5,653	5,653	최기석	경기도 파주시 교하읍 아당리 501-48	
2405	탑동	산7	임	8,727	8,727	김영모	경주시 안강읍 안강리 383-35	
2406	탑동	산8	임	5,157	5,157	장외순	경상북도 경주시 식혜골길 48-17(탑동)	
2407	탑동	산9	임	2,380	2,380	장외순	경상북도 경주시 식혜골길 48-17(탑동)	
<b>합 계</b>				<b>25,566,055</b>	<b>25,459,514</b>			

○ 추가 지정 : 542,866㎡(68필지)

연번	소재지 (경주시)	지번	지목	지적면적 (㎡)	지정면적 (㎡)	소유자		비고
						성명	주소	
1	교동	226	전	800	800	신영순 외 2인	경상북도 경주시 인왕동 316-6	
2	교동	226-1	전	3,451	3,451	국(재정경제부)		
3	교동	226-3	전	1,617	1,617	최성규	경상북도 경주시 용담로 116번길 63, 102동 206호(황성동, 신흥 2차로얄맨션)	
4	교동	234-1	답	1,451	1,451	이연옥 외 5인	서울특별시 강동구 양재대로 130길 46, 202호(명일동, 동은아트빌)	
5	교동	234-2	전	1,451	1,451	조연우 외 1인	울산광역시 남구 거마로 104번길 1, 409호(신정동, 정실아파트)	
6	교동	산1	임	6,939	6,939	국(산림청)		
7	교동	산1-1	임	299	299	국(산림청)		
8	교동	산2	임	1,884	1,884	최형대 외 1인	경상북도 경주시 보문동 353	
9	교동	산3-2	임	23,901	23,901	경주시		
10	교동	산4	임	35,901	35,901	재단법인경상북도향교재단	대구광역시 남산동 735-4	
11	내남노곡면리	산27	임	176,132	176,132	정희우 외 6인	부산광역시 연제구 연산동 243-18 연산엘지아파트 107-1706	
12	내남노곡면리	산28	임	5,157	5,157	이용우	경상북도 경주시 평동	
13	내남노곡면리	산29	임	13,488	13,488	안재훈 외 1인	서울특별시 강남구 역삼동 757 역삼래미안 105동 1103호	
14	내남노곡면리	산30	임	17,058	17,058	권순자	경상북도 경주시 도지동 835	
15	내남노곡면리	산32	임	36,496	36,496	정영희	부산광역시 동래구 안락동 55-12	
16	내남노곡면리	산33	임	78,942	78,942	최현우	경상북도 경주시 내남면 노곡리 84	
17	내남노곡면리	산34	임	298	298	정덕기	경상북도 경주시 도지동	
18	내남노곡면리	산35	임	595	595	정재화 외 1인	경상북도 경주시 영불로 222(진현동)	
19	내남노곡면리	산37	임	16,661	16,661	이원영 외 1인	울산광역시 중구 남외동 345-3	
20	내남노곡면리	산190-1	임	16,162	16,162	최병문 외 1인	경상북도 경주시 갯마을길 23-4(배반동)	
21	내남노곡면리	산190-2	임	2,531	2,531	조규일	경상북도 경주시 황남동 68	
22	내남노곡면리	산190-3	구	48	48	조규일	경상북도 경주시 황남동 69	

연번	소재지 (경주시)	지번	지목	지적면적 (㎡)	지정면적 (㎡)	소유자		비고
						성명	주소	
23	내남노곡리	산192	임	12,733	12,733	오천정씨봉사공파문중	경상북도 경주시 성동동 311	
24	내남노곡리	산192-1	구	817	817	한국농어촌공사	경기도 의왕시 포일동 487	
25	내남노곡리	산192-2	임	4,698	4,698	오천정씨봉사공파문중	경상북도 경주시 성동동 311	
26	배동	862	임	684	684	이우삼 외 2인	경상북도 경주시 울동 300	
27	배동	산86-5	임	2,876	2,876	김경애	경상북도 포항시 남구 지곡동 산15-3 낙원아파트 8-1501	
28	배동	산87-1	임	4,661	4,661	이미숙	서울특별시 성북구 성북로 14길 207(성북동)	
29	인왕동	881-4	답	879	879	박준택	경상북도 경주시 동천동 820-2 한흥빌리지 303호	
30	인왕동	881-5	전	1,627	1,627	한상련	경상북도 경주시 인왕동 255	
31	인왕동	산44-1	임	15,209	15,209	국(산림청)		
32	인왕동	산44-2	도	1,587	1,587	국(산림청)		
33	인왕동	산44-3	임	1,779	1,779	국(산림청)		
34	인왕동	산44-6	임	1,504	1,504	경주시		
35	인왕동	산44-7	임	986	986	경주시		
36	인왕동	산44-8	임	304	304	경주시		
37	인왕동	산45	임	595	595	김무룡	경상북도 경주시 인왕동 217	
38	인왕동	산46	임	3,183	3,183	경주김씨홍해공파문중	경상북도 경주시 인왕동 898-2	
39	인왕동	산46-1	임	486	486	경주시		
40	탐동	604-1	전	235	235	경주시		
41	탐동	604-2	전	11	11	국(기획재정부)		
42	탐동	605-3	전	519	519	경주시		
43	탐동	605-6	전	31	31	김제림	경상북도 경주시 탐동 637	
44	탐동	605-7	전	60	60	김제림	경상북도 경주시 탐동 638	
45	탐동	605-8	전	194	194	경주시		

연번	소재지 (경주시)	지번	지목	지적면적 (㎡)	지정면적 (㎡)	소유자		비고
						성명	주소	
46	탐동	606	묘	1,436	1,436	김하일		
47	탐동	606-4	도	3	3	김하일		
48	탐동	606-5	묘	43	43	김하일		
49	탐동	606-6	묘	207	207	김하일		
50	탐동	607-1	묘	73	73	김달수		
51	탐동	607-2	묘	423	423	김달수		
52	탐동	607-3	묘	1,340	1,340	김달수		
53	탐동	607-4	묘	164	164	김달수		
54	탐동	608	묘	1,524	1,524	박종원	서울특별시 서대문구 신사동 24-47	
55	탐동	610-4	도	212	212	경주시		
56	탐동	610-5	묘	988	988	권행연	부산시 부산진구 당감동 495-9 무궁화아파트 102동 616호	
57	탐동	611	묘	833	833	정석문		
58	탐동	612-2	묘	268	268	권행연	부산시 부산진구 당감동 495-9 무궁화아파트 102동 616호	
59	탐동	612-3	도	76	76	경주시		
60	탐동	612-4	도	10	10	경주시		
61	탐동	산1	임	28,451	28,451	경주군향교재산	경상북도 경주시 교동	
62	탐동	산1-1	임	111	111	경주시		
63	탐동	산2-1	묘	4,859	4,859	경주시		
64	탐동	산3	임	1,320	1,320	권만택	경상북도 경주시 탐동 524	
65	탐동	산3-1	임	95	95	경주시		
66	탐동	산4-2	임	130	130	경주시		
67	탐동	산4-6	임	3,076	3,076	경주시		
68	탐동	산4-7	임	304	304	경주시		
합계				542,866	542,866			



○ 해제 : 857,945㎡(503필지)

연번	소재지 (경주시)	지번	지목	지적면적 (㎡)	지정면적 (㎡)	소유자		비고
						성명	주소	
1	경주시	835	대	1309	1309	경상북도 (교육감)		
2	남산동	836	임	476	476	경상북도 (교육감)		
3	남산동	837	대	9566	9566	경상북도 (교육감)		
4	남산동	838-2	도	122	122	임정식	경주시 남산동 778	
5	남산동	839-1	대	433	433	경상북도 (교육감)		
6	남산동	839-2	도	43	43	임태순		
7	남산동	840-1	도	155	155	이영락	경주시 남산동 728	
8	남산동	841-1	도	16	16	최영경	경주시 남산동 735	
9	남산동	842	전	2010	2010	경상북도 (교육감)		
10	남산동	845	임	536	536	경상북도 (교육감)		
11	남산동	846	대	3533	3533	경상북도 (교육감)		
12	남산동	849	전	7610	7610	경상북도 (교육감)		
13	남산동	850-2	임	152	152	국(교육부)		
14	남산동	914-5	도	13	13	경주시		
15	남산동	914-6	도	46	46	경주시		
16	남산동	914-8	잡	159	159	경주시		
17	남산동	914-10	잡	942	942	경주시		
18	남산동	915	대	592	592	경주시		
19	남산동	916-1	도	20	20	경주시		
20	남산동	916-2	유	178	178	경상북도		
21	남산동	916-3	대	1005	1005	경주시		
22	남산동	916-4	도	10	10	경주시		
23	남산동	917	유	109	109	김만특		
24	남산동	918	유	3524	3524	임광태 외 15인		
25	남산동	919	유	1445	1445	국(농림수 산식품부)		
26	남산동	919-1	유	730	730	국(농림부)		
27	남산동	920	대	340	340	경주시		
28	남산동	920-1	전	11600	11600	경주시		
29	남산동	921	대	129	129	경주시		
30	남산동	922-1	대	479	479	경주시		

연번	소재지 (경주시)	지번	지목	지적면적 (㎡)	지정면적 (㎡)	소유자		비고
						성명	주소	
31	남산동	922-2	도	10	10	경주시		
32	남산동	922-3	대	493	493	경주시		
33	남산동	922-4	대	188	188	경주시		
34	남산동	922-5	대	132	132	경주시		
35	남산동	922-6	도	33	33	경주시		
36	남산동	922-7	대	512	512	경주시		
37	남산동	923	유	66	66	이종윤	경주시 성동동 86-2	
38	남산동	923-1	유	397	397	경상북도		
39	남산동	923-2	대	1187	1187	경주시		
40	남산동	923-3	대	20	20	경주시		
41	남산동	923-4	전	939	939	경주시		
42	남산동	923-5	도	26	26	이종윤	경주시 성동동 86-2	
43	남산동	924-1	대	635	635	임희식 외 1인	경주시 남산동 925	
44	남산동	924-2	도	13	13	경주시		
45	남산동	925	대	393	393	경주시		
46	남산동	926	유	159	159	김방우		
47	남산동	927	유	357	357	김방우		
48	남산동	928-1	도	50	50	손제익	경주시 남산동 979	
49	남산동	928-2	유	116	116	손제익	경주시 남산동 979	
50	남산동	929-1	도	86	86	김만특		
51	남산동	929-2	유	60	60	김만특		
52	남산동	930-1	답	172	172	경주시		
53	남산동	930-2	도	3	3	손제익	경주 남산동 979	
54	남산동	931-1	도	1752	1752	국(건설부)		
55	남산동	931-2	도	136	136	손제익	경주 남산동 978	
56	남산동	932-1	도	526	526	국(건설부)		
57	남산동	932-2	도	60	60	이영석		
58	남산동	933	도	681	681	국(건설부)		
59	남산동	934	도	532	532	국(건설부)		
60	남산동	935	도	314	314	국(건설부)		
61	남산동	935-1	도	221	221	경주시		

연번	소재지 (경주시)	지번	지목	지적면적 (㎡)	지정면적 (㎡)	소유자		비고
						성명	주소	
62	남산동	936-1	도	698	698	경주시		
63	남산동	936-2	도	261	261	국(건설부)		
64	남산동	936-3	도	423	423	국(건설부)		
65	남산동	936-4	도	83	83	국(건설부)		
66	남산동	936-5	도	99	99	정홍진 외 2인	경주시 남산동 934	
67	남산동	936-6	도	311	311	경주시		
68	남산동	936-7	도	1336	1336	국(건설부)		
69	남산동	936-8	도	53	53	정홍진 외 2인	경주시 남산동 934	
70	남산동	936-9	도	50	50	국(건설부)		
71	남산동	936-10	도	188	188	국(건설부)		
72	남산동	936-11	도	26	26	경주시		
73	남산동	937-1	도	354	354	국(건설부)		
74	남산동	937-2	도	592	592	국(건설부)		
75	남산동	937-3	도	403	403	국(건설부)		
76	남산동	937-4	도	20	20	국(건설부)		
77	남산동	937-5	도	13	13	김도호	서울 성동구 홍익동 472	
78	남산동	937-6	도	116	116	월산흥이	경주시 남산면 937	
79	남산동	937-7	도	20	20	월산흥이		
80	남산동	943-2	잡	221	221	경주시		
81	남산동	943-3	잡	357	357	경주시		
82	남산동	983	임	136	136	손동원	경주시 황오동 177-1	
83	남산동	984	임	198	198	임형균	서울특별시 송파구 잠실동 101-1 우성아파트 23-501	
84	남산동	985	전	1788	1788	임용석	경상북도 경주시 남산2길 34 (남산동)	
85	남산동	986-1	전	588	588	이경우	경주시 남산동 945-1	
86	남산동	986-2	전	893	893	임마전	여수시 화장동 870-6	
87	남산동	987	전	1332	1332	임마전	여수시 화장동 870-6	
88	남산동	987-1	전	2208	2208	임형균	서울특별시 송파구 잠실동 101-1 우성아파트 23-501	
89	남산동	993	전	993	993	임형균	서울특별시 송파구 잠실동 101-1 우성아파트 23-501	
90	남산동	993-2	전	927	927	임완식	경주시 남산동 964	
91	남산동	993-3	전	1730	1730	이윤우	경주시 남산동 963	
92	남산동	994-1	전	1438	1438	손원호	서울종로구 옥인동 47-261	

연번	소재지 (경주시)	지번	지목	지적면적 (㎡)	지정면적 (㎡)	소유자		비고
						성명	주소	
93	남산동	995	전	377	377	임형균	서울특별시 송파구 잠실동 101-1 우성아파트 23-501	
94	남산동	1041	전	106	106	임기식	경주시 남산동 1046	
95	남산동	1042	전	1300	1300	박용만	울산 북구 화봉동 667-1 한우리 아파트 4-1203	
96	남산동	1042-1	전	640	640	박용만	울산 북구 화봉동 667-1 한우리 아파트 4-1203	
97	남산동	1043	전	1726	1726	박용만	울산 북구 화봉동 667-1 한우리아파트4-1203	
98	남산동	1044	답	1220	1220	임원규	경상북도 경주시 금성로247번길 15302호 (노서동 동부이플림6차)	
99	남산동	1045	답	3689	3689	임원규	경상북도 경주시 금성로 247번길 15,302호(노서동,동부이플림6차)	
100	남산동	1046	대	327	327	이정일	황오동 365-4	
101	남산동	1047	전	684	684	이정일	황오동 365-4	
102	남산동	1048	전	2254	2254	임두식	경상북도 경주시 외동읍 산일로 1788-16,102동614호 (성도대자연타운)	
103	남산동	1050	전	2007	2007	임환식	울산시 중구 태화동 29-12	
104	남산동	1051	전	6972	6972	이상선 외 1인	경상북도 포항시 북구 양덕로 50번길33, 106-104(양덕동,양덕삼성슈퍼빌)	
105	남산동	1053-1	도	3	3	경주시		
106	남산동	1054	전	347	347	김소선	경주시 남산동 1054	
107	남산동	1055	전	79	79	임외식	경주시 남산동 1019	
108	남산동	1056-1	전	1428	1428	권영란	경상북도 경주시 남산1길 14-12(남산동)	
109	남산동	1056-2	도	50	50	임준규	서울특별시 영등포구 63로7, 디동807호 (여의도동,은하아파트)	
110	남산동	1056-3	도	172	172	임준규	서울특별시 영등포구 63로7, 디동807호 (여의도동,은하아파트)	
111	남산동	1056-4	창	382	382	김영임	경주시 남산동 1020	
112	남산동	1056-5	전	481	481	김영임	경상북도 경주시 남산4길 48-7 (남산동)	
113	남산동	1056-6	전	930	930	임용기	경상북도 포항시 남구 대이로 138, 103동 1009호 (이동, 이동그린빌명품)	
114	남산동	1056-7	전	930	930	임재민	경상남도 창원시 의창구 도계로 136, 201동 1003호 (명서동, 두산위브아파트)	
115	남산동	1056-8	전	596	596	임진석	서울특별시 송파구 위례광장로 230, 206동 1501호 (장지동 위례2차아이파크아파트)	
116	남산동	1057	전	79	79	임외식	경주시 남산동 1019	
117	남산동	1058-1	전	407	407	임외식	경주시 남산동 1059	
118	남산동	1058-2	도	36	36	임성술	경주시 남산동 989	
119	남산동	1059-1	대	641	641	임외식	경주시 남산동 1019	
120	남산동	1059-2	대	340	340	임우혁	경주시 남산동 1031	
121	남산동	1060-1	전	1739	1739	김경열	울산 중구 옥교동 313-10	
122	남산동	1060-2	도	155	155	경주시		

연번	소재지 (경주시)	지번	지목	지적면적 (㎡)	지정면적 (㎡)	소유자		비고
						성명	주소	
123	남산동	1061-1	전	321	321	김헌덕	경주시 남산동 990-1	
124	남산동	1061-2	도	20	20	경주시		
125	남산동	1062-1	전	13	13	서수	경주시 남산동 989	
126	남산동	1062-2	도	60	60	서수	989	
127	남산동	1063-1	도	264	264	경주시		
128	남산동	1063-2	전	426	426	임훈혁	경상북도 경주시 남산2길 26(남산동)	
129	남산동	1064	전	1250	1250	임외식	경주시 남산동 1019	
130	남산동	1064-1	전	1276	1276	풍천일씨경 주시수당공 파종문회	214-2 산수당정자	
131	남산동	1064-2	전	4932	4932	사회복지법 인일성복지 재단대차원	경상북도 경주시 천북면 갈곡삼막길 34	
132	남산동	1064-3	대	99	99	사단법인이 차돈원효양 성사봉찬회	경주시 노서동 86	
133	남산동	1064-4	대	76	76	사회복지법 인일성복지 재단대차원	경상북도 경주시 천북면 갈곡삼막길 34	
134	남산동	1064-5	대	340	340	이러나 외 1인	경상북도 경주시 원효로 15,503호(성건동,한라파크맨션	
135	남산동	1064-6	답	400	400	사회복지법 인일성복지 재단대차원	경상북도 경주시 천북면 갈곡삼막길 34	
136	남산동	1066	전	909	909	김원진	울산광역시 북구 달천동 1-4 달천아이파크1차104동702호	
137	남산동	1067	전	833	833	조용호	경상북도 경주시 황성동 1163 현진에비빌 109동1301호	
138	남산동	1068	전	1018	1018	조용호	경상북도 경주시 황성동 1163 현진에비빌 109동1301호	
139	남산동	1069-1	전	330	330	사단법인이 차돈원효양 성사봉찬회	경주시 노서동 86	
140	남산동	1069-2	대	291	291	사단법인이 차돈원효양 성사봉찬회	경주시 노서동 86	
141	남산동	1070	답	711	711	정선탉	경주시 남산동 1115	
142	남산동	1071	전	1812	1812	임을식	경주시 남산동 1156-29	
143	남산동	1072	임	129	129	이러나 외 1인	경상북도 경주시 원효로 15,503호(성건동,한라파크맨션	
144	남산동	1073	전	1223	1223	임정욱	경상북도 경주시 남산4길 33-28(남산동)	
145	남산동	1074	전	1593	1593	임성규	경주시 남산동 1020	
146	남산동	1075	전	698	698	문동수	용강동 1349 대신맨션 1303호	
147	남산동	1076	전	1336	1336	김호열	경상북도 경주시 남산동 1077	
148	남산동	1076-2	전	883	883	국(재무부)		
149	남산동	1081-1	전	1342	1342	임광재 외 1인	경남 울산시 매암동 산97	
150	남산동	1082	전	3240	3240	허두선	경주시 남산동 1121	
151	남산동	1083	전	1048	1048	임기식	경주시 남산동 1035	

연번	소재지 (경주시)	지번	지목	지적면적 (㎡)	지정면적 (㎡)	소유자		비고
						성명	주소	
152	남산동	1084-2	전	436	436	임노순	경주시 남산동 1085	
153	남산동	1084-3	전	1084	1084	임노순	경주시 남산동 1085	
154	남산동	1121-1	전	6506	6506	희덕황씨중 양공후손중 회	경주시 외동읍 북토리	
155	남산동	1121-2	전	952	952	대한불교청 소년교화연 합회	서울시 종로구 전지동 45	
156	남산동	1121-3	전	681	681	희덕황씨중 양공후손중 회	경주시 외동읍 북토리	
157	남산동	1124	대	377	377	황상박	경주시 외동면 북토리	
158	남산동	1125	전	1233	1233	김병훈	경주시 남산동 110	
159	남산동	1126	전	836	836	조호희	경상북도 포항시 북구 학잠동 203 학잠동아파트 107동1403호	
160	남산동	1127-2	전	1643	1643	김상룡	경주시 남산동 125	
161	남산동	1156-1	천	5259	5065	국		
162	남산동	1156-102	임	6510	6510	국(건설부)		
163	남산동	1156-301	대	9018	5825	경주시		
164	남산동	1156-476	대	309	309	백낙선	경상북도 경주시 남산2길 42 (남산동)	
165	남산동	1170-3	구	1930	589	국(농림수 산식품부)		
166	남산동	1173-1	도	3434	846	국(문화재 청)		
167	남산동	1185	대	536	536	국(교육부)		
168	남산동	1190	구	159	159	국(농림수 산식품부)		
169	남산동	1191	도	1031	692	국(건설부)		
170	남산동	1198	도	198	198	국(건설부)		
171	남산동	1199	도	13	13	국(건설부)		
172	남산동	산18	임	68628	68628	조복래	경주시 남산동 117	
173	남산동	산19	임	25785	25785	김용식	울산광역시 북구 천곡남로 37, 103동 105호 (천곡동,삼성코아루아파트)	
174	남산동	산20	임	73785	73785	이상현 외 3인	부산광역시 사상구 주례동 239 주례한일유엔아파트 108-2103	
175	남산동	산21	임	302280	302280	김병훈 외 2인	경상북도 경주시 남산동 114	
176	남산동	산43	임	298	298	김경호 외 1인	경상남도 창원시 의창구 도계로83번길 13, 204호 (도계동,진보주택)	
177	남산동	산52-5	임	14975	14975	경주시		
178	남산동	산72	구	58	58	국(문화재 청)		
179	내남면 노곡리	673	대	473	473	오분조	서울시 강동구 천호동 392-20	
180	내남면 노곡리	786	전	2079	2079	김영식	내남면 노곡리 825	
181	내남면 노곡리	788	대	496	496	차호열	경주시 내남면 노곡리 788	

연번	소재지 (경주시)	지번	지목	지적면적 (㎡)	지정면적 (㎡)	소유자		비고
						성명	주소	
182	내남면	789	대	250	250	이인출	경주시 내남면 노곡리 789	
183	내남면	789-1	대	646	646	이순호	부산광역시 동래구 안락동 472-57 안락에스케이아파트103동1303호	
184	내남면	789-2	임	1007	1007	이순호	부산광역시 동래구 안락동 472-57 안락에스케이아파트103동1303호	
185	내남면	789-3	대	557	557	이정우	경상북도 경주시 내남면 하성천길 12	
186	내남면	791	전	848	848	이상윤	경주시 내남면 노곡리 789	
187	내남면	791-1	도	402	402	경주군		
188	내남면	791-2	도	240	240	경주군		
189	내남면	791-3	전	471	471	김태봉	경주시 내남면 노곡리 825	
190	내남면	791-4	전	505	505	이화자	경상북도 경주시 내남면 내외로 1384-5	
191	내남면	792	전	386	386	김경래	울산광역시 남구 아음동 789-6 아음동부아파트102동405호	
192	내남면	792-1	도	189	189	경주군		
193	내남면	792-2	도	321	321	경주군		
194	내남면	794	대	354	354	윤명희	경주시 내남면 노곡리 794	
195	내남면	794-1	전	2303	2303	김영숙	울산시 남구 무거동 1205-2	
196	내남면	794-2	대	169	169	김영숙	울산시 남구 무거동 1205-2	
197	내남면	794-3	대	977	977	김성환	포항시 남구 효자동 253-65 승리빌라 8-305	
198	내남면	794-5	대	301	301	서상진	경주시 내남면 노곡리 795	
199	내남면	795	대	625	625	서상진	경상북도 경주시 내남면 하성천길 18	
200	내남면	796	답	1296	1296	이순호	부산광역시 동래구 안락동 472-57 안락에스케이아파트103동1303호	
201	내남면	797	답	3474	3474	김영숙	울산시 남구 무거동 1205-2	
202	내남면	798-2	답	432	432	김영식 외 1인	경주시 내남면 노곡리 825	
203	내남면	산146	임	1587	1587	이병득	울산 북구 중산동 622 중산현대아파트 201동 1702호	
204	내남면	산147-10	임	785	785	김영숙	울산광역시 중구 함월4길 17 (성안동)	
205	내남면	554	답	3954	3954	이중흔	대구시 수성구 만촌동 674-2	
206	내남면	559	답	992	992	김석수	경주시 내남면 용장리 1288-200	
207	내남면	727-3	전	6628	6628	이형언	경주시 내남면 용장리 106-4	
208	내남면	739	전	469	469	서한식	경주시 내남면 용장리 782-3	
209	내남면	740	전	655	655	박동석	경상북도 경주시 내남면 틈수골길 16-3	

연번	소재지 (경주시)	지번	지목	지적면적 (㎡)	지정면적 (㎡)	소유자		비고
						성명	주소	
210	내남면	740-1	대	331	331	김영태	경상북도 경주시 내남면 용장리 772	
211	내남면	740-2	대	397	397	박동석	경상북도 경주시 내남면 용장리 740-2	
212	내남면	740-3	대	331	331	최병홍	경주시 내남면 용장리 877	
213	내남면	741-1	답	208	208	최병홍	경주시 내남면 용장리 740-3	
214	내남면	741-2	도	63	63	박봉진	경주시 내남면 용장리 742	
215	내남면	742	대	344	344	권오출	경주시 내남면 용장리 742	
216	내남면	744-1	대	113	113	장상한	경상북도 경주시 내남면 용장리 744-2	
217	내남면	744-2	대	357	357	장상한	경주시 내남면 용장리 81	
218	내남면	744-3	대	188	188	권오출	경상북도 경주시 내남면 용장리 742	
219	내남면	744-4	대	30	30	이선우	경상북도 경주시 내남면 틈수골길 11	
220	내남면	746	대	436	436	이선우	경주시 내남면 용장리 746	
221	내남면	747	대	382	382	박익환	경주시 내남면 용장리 747	
222	내남면	758	전	347	347	전명호	경상북도 경주시 내남면 용장리	
223	내남면	759	대	506	506	전명호	경상북도 경주시 내남면 용장리 772	
224	내남면	760	대	565	565	박재형	경상남도 창원시 의창구 지귀로36번길 7(봉곡동)	
225	내남면	761	대	522	522	학춘두식	경주시 내남면 용장리 1158	
226	내남면	762	대	595	595	박동구	울산시 동구 서부동 248-9 현대 1단지 아파트가동 506	
227	내남면	763	전	443	443	박상국	경주시 내남면 용장리 772	
228	내남면	764	전	225	225	박익환	경주시 내남면 용장리 747	
229	내남면	765	전	142	142	김봉발	경주시 내남면 용장리 803	
230	내남면	766-1	대	205	205	김봉발	경주시 내남면 용장리 803	
231	내남면	766-2	대	275	275	김대현	경상북도 경주시 내남면 틈수골길 17-7	
232	내남면	767	전	595	595	이상권 외 1인	경상북도 경주시 건천읍 건천1길 166	
233	내남면	768-1	대	307	307	임동주 외 1인	경상북도 경주시 내남면 백운대길 101-426	
234	내남면	768-2	대	684	684	임동주	경상북도 경주시 내남면 틈수골길 17-4	
235	내남면	768-4	대	182	182	박상국	경주시 내남면 용장리 772	
236	내남면	769	대	311	311	박상국	경주시 내남면 용장리 772	
237	내남면	770	대	347	347	학교법인영 남회	대구시 남구 대명동 317-1	

연번	소재지	지번	지목	지적면적 (㎡)	지정면적 (㎡)	소유자		비고
						성명	주소	
238	내남면	771	대	347	347	박동석	경상북도 경주시 내남면 틈수골길 16-3	
239	내남면	772	대	661	661	이종림	서울 강남구 서초동 산 140	
240	내남면	774	전	162	162	최순석	경상북도 경주시 내남면 틈수골길 29-4	
241	내남면	775	대	298	298	최순석	경상북도 경주시 내남면 틈수골길 29-4	
242	내남면	776-1	답	1061	1061	박정봉	경주시 내남면 용장리 7	
243	내남면	776-3	전	1893	1893	서한식	경상북도 경주시 내남면 용장리 782-3	
244	내남면	776-4	대	481	481	박석수	경상북도 경주시 성건동 620-515	
245	내남면	777-1	답	1309	1309	원준희	대구광역시 수성구 만촌동 876-29	
246	내남면	777-2	답	112	112	최순석	경상북도 경주시 내남면 틈수골길 29-4	
247	내남면	780	전	79	79	최순석	경상북도 경주시 내남면 틈수골길 29-4	
248	내남면	781	전	1729	1729	도순란	경주시 이조리 1008-83	
249	내남면	781-1	전	790	790	박영옥	경상북도 경주시 북성로 61,111동301호 (서부동,경주명사마을)	
250	내남면	782	대	443	443	최상대	경주시 내남면 용장리 808	
251	내남면	782-1	대	149	149	최상대	경주시 용장리 808	
252	내남면	782-2	대	731	731	서상길	경주시 내남면 용장리 752	
253	내남면	782-3	전	460	460	서상길	경주시 내남면 용장리 752	
254	내남면	783	대	261	261	오순분	경상북도 경주시 내남면 용장리 783	
255	내남면	784	전	612	612	서상길	경주시 내남면 용장리 752	
256	내남면	785	전	380	380	도순란	경주시 이조리 1008-83	
257	내남면	786	전	483	483	서동식	경주시 내남면 용장리 809	
258	내남면	787	대	317	317	서동식	경주시 내남면 용장리 809	
259	내남면	788	전	585	585	서동식	경주시 내남면 용장리 809	
260	내남면	789	전	182	182	서동식	경주시 내남면 용장리 809	
261	내남면	790	대	942	942	서동식	경주시 내남면 용장리 809	
262	내남면	791	전	218	218	나원원	경주시 노곡리 981	
263	내남면	792	전	958	958	박익환	경주시 내남면 용장리 747	
264	내남면	792-1	전	229	229	박상현	김해시 진영읍 여래리 344 장복아파트 202동 1107호	
265	내남면	793	답	46	46	오순분	경상북도 경주시 내남면 용장리 783	

연번	소재지 (경주시)	지번	지목	지적면적 (㎡)	지정면적 (㎡)	소유자		비고
						성명	주소	
266	내남면	807-1	답	1590	1590	이상준	경상북도 경주시 내남면 틈수골길 68-24	
267	내남면	807-2	천	671	671	최성대 외 1인	경주시 내남면 용장리 808	
268	내남면	808	대	417	417	이순덕	경주시 내남면 용장리 808	
269	내남면	809	대	212	212	박용대	경주시 내남면 용장리 134	
270	내남면	1185	구	1877	1877	김석중	경주시 내남면 용장리 1096	
271	내남면	1200	답	1240	1240	정봉기	경주시 내남면 용장리 1163	
272	내남면	1207-3	도	1388	164	국(건설교통부)		
273	내남면	1208	도	443	443	이종성		
274	내남면	산106-16	임	693	693	이형연	경주시 내남면 용장리 106-4	
275	내남면	산115	임	247	247	최병윤	부산 연제구 거제동 577-1 연제그린타워 101-1102호	
276	내남면	산116-1	임	893	893	김재욱		
277	내남면	이조리	대	212	212	월성최씨가 임최문중	경주시 내남면 이조리 492	
278	내남면	이조리	전	126	126	김대웅	경주시 내남면 이조리 666	
279	내남면	이조리	전	321	321	김영호	경상북도 경주시 내남면 포석로 94	
280	내남면	이조리	대	147	147	김경동	울산광역시 남구 야음동 789-6 야음동부아파트 105동 1303호	
281	내남면	이조리	대	307	307	한영초 외 1인	경상북도 경주시 동성로 7, 207동 605호 (성건동, 보우아파트)	
282	내남면	이조리	대	367	367	김봉용 외 1인	경주시 내남면 이조리 686	
283	내남면	이조리	대	357	357	설진룡	경주시 내남면 이조리 606	
284	내남면	이조리	대	198	198	임동근		
285	내남면	이조리	대	433	433	김재호	경상북도 경주시 회랑로28번길 21-6, 다동 502호 (성건동,무궁화아파트)	
286	내남면	이조리	대	205	205	서점순	울산광역시 동구 진성4가길 28,401호 (전하동)	
287	내남면	이조리	대	129	129	이수원	울산광역시 남구 와와로 82,301호(무거동,청산빌라)	
288	내남면	이조리	대	281	281	이상지	경주시 내남면 이조리 965	
289	내남면	이조리	대	255	255	이한우	경주시 내남면 이조리 679	
290	내남면	이조리	전	182	182	이한우	경주시 내남면 이조리 679	
291	내남면	이조리	대	228	228	박미자	경상북도 경주시 백률로 76번길 46,302호(동천동, 남호아파트)	
292	내남면	이조리	대	30	30	김영제	경상북도 경주시 내남면 이조리 687	
293	내남면	이조리	전	83	83	정민호		

연번	소재지 (경주시)	지번	지목	지적면적 (㎡)	지정면적 (㎡)	소유자		비고
						성명	주소	
294	내남면 이조리	687	대	450	450	김영제	경상북도 경주시 내남면 이조리 687	
295	내남면 이조리	688-1	대	377	377	최귀선	경주시 내남면 이조리 688-2	
296	내남면 이조리	689	대	314	314	설수복	경주시 내남면 이조리 678	
297	내남면 이조리	690	대	367	367	배채무	경상북도 경주시 내남면 가메들길 11-7	
298	내남면 이조리	691	대	469	469	권상혁	경주시 노서동 31-32	
299	내남면 이조리	692	대	565	565	권혁지	경주시 내남면 이조리 692	
300	내남면 이조리	693	대	476	476	차운규	부산광역시 해운대구 재송동 1197 더 센텀파크2차아파트 204동 1301호	
301	내남면 이조리	694	대	453	453	김동규	경주시 내남면 이조리 695	
302	내남면 이조리	694-1	대	162	162	이문옥	경주시 내남면 이조리 695	
303	내남면 이조리	695	대	1493	1493	김명제	경주시 구정동 488-1	
304	내남면 이조리	695-1	대	378	378	김정순	울산시 중구 태화동 150-7 삼익세라믹 3-209호	
305	내남면 이조리	695-2	전	838	838	이병원	경주시 내남면 이조리 606	
306	내남면 이조리	695-3	대	413	413	전정순	경상북도 경주시 내남면 이조리 산11-1	
307	내남면 이조리	695-4	전	316	316	전정순	경상북도 경주시 내남면 이조리 산11-1	
308	내남면 이조리	695-5	전	1063	1063	김대웅	경주시 내남면 이조리 666	
309	내남면 이조리	695-6	전	1095	1095	전정순	경상북도 경주시 내남면 이조리 산11-1	
310	내남면 이조리	695-7	대	121	121	전정순	경상북도 경주시 내남면 이조리 산11-1	
311	내남면 이조리	696	대	420	420	김증식	경주시 내남면 이조리 696	
312	내남면 이조리	697-1	전	1895	1895	최미경	경상북도 경주시 노서동 132-18 지구빌라2차 301호	
313	내남면 이조리	697-3	구	165	165	최미경	경주시 내남면 이조리 606	
314	내남면 이조리	698	대	314	314	배필수	경상북도 경주시 내남면 이조리 695	
315	내남면 이조리	699-1	대	261	261	최명식	경상북도 경주시 내남면 가메들길 24	
316	내남면 이조리	699-2	대	893	893	최명식	경상북도 경주시 내남면 가메들길 24	
317	내남면 이조리	700-2	대	411	411	이남순	경상남도 김해시 가야의길 92-18,2동 901호 (봉황동, 백조아파트)	
318	내남면 이조리	701-1	답	1478	1478	최해도	경주시 내남면 이조리 1008-70	
319	내남면 이조리	701-2	대	40	40	최용식	경주시 내남면 이조리 706	
320	내남면 이조리	701-3	답	595	595	국(국토해양부)		
321	내남면 이조리	702	답	744	744	최해도	경주시 내남면 이조리 1008-70	

연번	소재지 (경주시)	지번	지목	지적면적 (㎡)	지정면적 (㎡)	소유자		비고
						성명	주소	
322	내남면 이조리	703	전	122	122	최용식	경주시 내남면 이조리 706	
323	내남면 이조리	704	대	635	635	최용식	경주시 내남면 이조리 706	
324	내남면 이조리	705	전	367	367	최용식	경주시 내남면 이조리 706	
325	내남면 이조리	706	대	575	575	김월용 외 1인	경주시 내남면 이조리 696	
326	내남면 이조리	707	답	407	407	김월용	경주시 내남면 이조리 696	
327	내남면 이조리	708-1	답	294	294	김제석	울산시 중구 태화동 171-6	
328	내남면 이조리	708-2	대	291	291	김제석	울산시 중구 태화동 171-6	
329	내남면 이조리	750	전	836	836	김동윤	부산금정구 구서동 1027-1 우성아파트 11동 1105호	
330	내남면 이조리	751-1	답	261	261	김제석	울산시 중구 태화동 171-6	
331	내남면 이조리	751-2	답	671	671	김제석	울산시 중구 태화동 171-6	
332	내남면 이조리	752	답	1008	1008	김제석	울산시 중구 태화동 171-6	
333	내남면 이조리	753-1	전	1428	1428	최명식	경상북도 포항시 북구 삼호로 334-18, 1동 605호(두호동,명지비취)	
334	내남면 이조리	753-2	전	1190	1190	김동우	부산광역시 해운대구 반여동 1660 장산2차롯데낙천대아파트 204-1103	
335	내남면 이조리	754	전	155	155	최해춘	경주시 내남면 이조리 754	
336	내남면 이조리	755	전	1451	1451	김동규	경주시 내남면 이조리 695	
337	내남면 이조리	757	전	926	926	김형수	울산광역시 남구 대암로 82 204동 2303호(야음동,신정현대홈타운)	
338	내남면 이조리	758	대	413	413	기연순	경주시 내남면 이조리 767	
339	내남면 이조리	759	답	645	645	김백원	경주시 내남면 이조리 767	
340	내남면 이조리	760-1	답	291	291	김백원	경주시 내남면 이조리 767	
341	내남면 이조리	761	답	307	307	김백원	경주시 내남면 이조리 76	
342	내남면 이조리	762	답	446	446	김백원	경주시 내남면 이조리 767	
343	내남면 이조리	763	답	218	218	김백원	경주시 내남면 이조리 767	
344	내남면 이조리	764	답	744	744	김백원	경주시 내남면 이조리 767	
345	내남면 이조리	765	전	364	364	김백원	경주시 내남면 이조리 767	
346	내남면 이조리	766	답	264	264	기연순	경주시 내남면 이조리 767	
347	내남면 이조리	767	대	512	512	김백원	경주시 내남면 이조리 767	
348	내남면 이조리	768-1	답	298	298	김중수		
349	내남면 이조리	1004	도	268	268	국		

연번	소재지 (경주시)	지번	지목	지적면적 (㎡)	지정면적 (㎡)	소유자		비고
						성명	주소	
350	내남면 이조리	1005	구	1388	1388	국(농림축 산식품부)		
351	내남면 이조리	1012	도	645	109	국		
352	내남면 이조리	1013	도	238	238	국		
353	내남면 이조리	1014	구	1592	1404	국(농림축 산식품부)		
354	내남면 이조리	1014-1	구	27	27	국(농림축 산식품부)		
355	내남면 이조리	1014-2	구	7	7	국(농림축 산식품부)		
356	내남면 이조리	1015	도	261	261	국		
357	내남면 이조리	1016	도	46	46	국		
358	내남면 이조리	1054	도	149	149	국		
359	내남면 이조리	산10	임	561	561	김주완	울산광역시 남구 아음로 33, 108동 803호 (아음동, 쌍용스윗닷홈)	
360	내남면 이조리	산11-2	임	366	366	전정순	경상북도 경주시 내남면 이조리 산 11-1	
361	내남면 이조리	산11-3	임	216	216	이종기	경주시 내남면 이조리 689	
362	내남면 이조리	산11-6	임	2967	2967	설진욱	경기도 파주시 미래로 422, 106동 802호 (야당동,한빛마을1단지한라비발디센트 렐파크)	
363	내남면 이조리	산11-9	임	366	366	이상식	경주시 내남면 이조리 965	
364	내남면 이조리	산11-10	임	2351	2351	김우근	울산 북구 신천동 317-2 문화정슬아파트 101-1403호	
365	내남면 이조리	산11-11	임	292	292	한영초	경상북도 경주시 동성로 7,207동 605호(성건동,보우아파트)	
366	내남면 이조리	산11-12	임	241	241	김영만	서울 강남구 논현동 150-10 세광연립 다동 103호	
367	내남면 이조리	산11-13	임	51	51	김경동	울산광역시 남구 아음동 789-6 아음동부아파트 105동 1303호	
368	내남면 이조리	산39	도	198	198	국(건설교 통부)		
369	내남면 이조리	산43	도	496	496	국(건설부)		
370	인왕동	141-1	전	1351	1351	최석호	경상북도 경주시 충효중앙길 41 (충효동)	
371	인왕동	141-3	제	35	35	국(건설부)		
372	인왕동	141-4	전	199	199	경상북도		
373	인왕동	141-5	제	199	199	국(건설교 통부)		
374	인왕동	141-6	제	945	945	국(건설교 통부)		
375	인왕동	141-7	전	28	28	경주시		
376	인왕동	142	전	968	968	김외식	경주시 인왕동 536-15	
377	인왕동	142-1	전	992	992	최석호	경상북도 경주시 충효	

연번	소재지 (경주시)	지번	지목	지적면적 (㎡)	지정면적 (㎡)	소유자		비고
						성명	주소	
378	인왕동	143-1	답	1616	1616	최성기	경상북도 경주시 성동동 420-110	
379	인왕동	146	답	2684	2684	이재선	경주시 성동동 282-1	
380	인왕동	147	답	1656	1656	이재선	경주시 성동동 282-1	
381	인왕동	148-1	전	1937	1937	임순남	경상북도 경주시 한빛길28번길 27(성건동)	
382	인왕동	148-3	제	528	528	국(건설교 통부)		
383	인왕동	148-4	도	441	441	경주시		
384	인왕동	149	제	703	703	국(건설교 통부)		
385	인왕동	149-1	전	149	149	경주시		
386	인왕동	149-2	제	37	37	국(건설교 통부)		
387	인왕동	149-3	전	99	99	경주시		
388	인왕동	150-1	답	509	509	천명식	경상북도 경주시 선주길9번길 7-7 (동천동)	
389	인왕동	150-2	답	3547	3547	원홍준	경주시 인왕동 256	
390	인왕동	150-3	제	26	26	국(건설교 통부)		
391	인왕동	150-4	답	139	139	경주시		
392	인왕동	151-1	도	506	506	경주시		
393	인왕동	151-2	답	192	192	김종묵	경주시 인왕동 236-1	
394	인왕동	151-3	도	119	119	경주시		
395	인왕동	151-4	제	492	492	국(건설교 통부)		
396	인왕동	151-5	제	32	32	국(건설교 통부)		
397	인왕동	151-6	전	403	403	경주시		
398	인왕동	151-7	제	511	511	국(건설교 통부)		
399	인왕동	152	답	946	946	김종묵	경주시 인왕동 350	
400	인왕동	152-2	도	82	82	경주시		
401	인왕동	153	답	774	774	김종묵	경주시 인왕동 236-1	
402	인왕동	154	답	469	469	김종묵	경주시 인왕동 236-1	
403	인왕동	154-1	도	33	33	경주시		
404	인왕동	155-1	답	4225	4225	최규서	경주시 노동동 92	
405	인왕동	155-3	도	102	102	최규서	경주시 노동동 92	
406	인왕동	170-2	답	30	30	박태식	경주시 인왕동 246	
407	인왕동	170-3	제	226	226	국(건설부)		
408	인왕동	170-4	답	238	238	경상북도		

연번	소재지 (경주시)	지번	지목	지적면적 (㎡)	지정면적 (㎡)	소유자		비고
						성명	주소	
409	인왕동	170-5	제	186	186	국(건설교통부)		
410	인왕동	170-6	도	24	24	경주시		
411	인왕동	170-7	도	94	94	경주시		
412	인왕동	171-2	제	171	171	국(건설교통부)		
413	인왕동	171-3	제	295	295	국(건설부)		
414	인왕동	171-4	전	245	245	경상북도		
415	인왕동	171-5	도	51	51	경주시		
416	인왕동	172-2	제	147	147	국(건설교통부)		
417	인왕동	172-3	제	264	264	국(건설부)		
418	인왕동	172-4	전	8	8	경상북도		
419	인왕동	172-5	전	498	498	경주시		
420	인왕동	172-6	제	69	69	국(건설교통부)		
421	인왕동	172-7	전	117	117	경주시		
422	인왕동	176-2	제	132	132	국(건설교통부)		
423	인왕동	176-3	전	536	536	경상북도		
424	인왕동	176-4	제	51	51	국(건설교통부)		
425	인왕동	176-5	도	177	177	경주시		
426	인왕동	177	전	433	433	황태영	경주시 인왕동 236-2	
427	인왕동	177-1	전	610	610	경주시		
428	인왕동	177-2	제	247	247	국(건설교통부)		
429	인왕동	177-3	전	161	161	황태영	경주시 인왕동 236-2	
430	인왕동	178	전	429	429	김묵순	경상북도 경주시 인왕동 236	
431	인왕동	178-1	전	400	400	경상북도		
432	인왕동	178-2	제	476	476	국(건설교통부)		
433	인왕동	178-3	전	31	31	경주시		
434	인왕동	179-2	묘	416	416	황영아	경주시 외동읍 북토리 1008	
435	인왕동	180-1	전	245	245	국(문화재청)		
436	인왕동	180-2	전	796	796	이일희	경주시 황오동 85-19	
437	인왕동	181	과	1095	1095	최헌태	경주시 인왕동 179	
438	인왕동	181-1	과	840	840	황영아	경주시 외동읍 북토리 1008	
439	인왕동	181-2	과	865	865	김경숙	경주시 용강동 1348 대신맨션2차 408호	

연번	소재지 (경주시)	지번	지목	지적면적 (㎡)	지정면적 (㎡)	소유자		비고
						성명	주소	
440	인왕동	182	전	761	761	손정화	경주시 충효동 270-2 현대아파트 102동 708호	
441	인왕동	182-1	전	194	194	경상북도		
442	인왕동	182-2	제	228	228	국(건설교통부)		
443	인왕동	182-3	전	209	209	경주시		
444	인왕동	286-1	도	625	625	최이규	경주시 인왕동 359	
445	인왕동	288-1	도	129	129	국(건설부)		
446	인왕동	288-7	도	7	7	국(건설부)		
447	인왕동	288-8	도	23	23	국(건설부)		
448	인왕동	885-3	도	7344	7344	경주시		
449	인왕동	885-6	답	753	753	경주시		
450	인왕동	885-7	답	348	348	경주시		
451	인왕동	885-8	답	415	415	경주시		
452	인왕동	885-9	답	666	666	경주시		
453	인왕동	886	도	975	975	경주시		
454	인왕동	887-2	도	833	833	김진한	경주시 황남동 160	
455	인왕동	888	도	509	509	판본영용		
456	인왕동	889-4	도	1262	1262	경주시		
457	인왕동	890-2	도	36	36	문봉수	경주시 동천동 733-928	
458	인왕동	896-1	답	16	16	경주시		
459	인왕동	897-6	답	273	273	경주시		
460	인왕동	897-7	답	672	672	경주시		
461	인왕동	898-4	도	122	122	김인현	경주시 탑동 838	
462	인왕동	898-5	도	7	7	김인현	경주시 탑동 838	
463	인왕동	898-6	답	23	23	경주시		
464	인왕동	898-7	전	30	30	경주시		
465	인왕동	898-8	답	25	25	경주시		
466	인왕동	898-9	답	498	498	경주시		
467	인왕동	898-10	전	214	214	경주시		
468	인왕동	899-1	답	109	109	경주시		
469	인왕동	906-2	답	3	3	김현조	경주시 탑동 649	
470	인왕동	907-1	도	89	89	경주시 외인		



연번	소재지 (경주시)	지번	지목	지적면적 (㎡)	지정면적 (㎡)	소유자		비고
						성명	주소	
471	인왕동	907-2	답	36	36	경주시 외 1인		
472	인왕동	908-1	도	182	182	경주시 외 1인		
473	인왕동	908-2	답	30	30	경주시 외 1인		
474	인왕동	909-1	답	3	3	김하석	경주시 탑동 648	
475	인왕동	909-2	도	939	939	경주시		
476	인왕동	920-1	도	5157	5157	국(건설부)		
477	인왕동	920-2	답	107	107	국(재무부)		
478	인왕동	920-3	답	50	50	국(재무부)		
479	인왕동	920-4	제	180	180	국(재무부)		
480	인왕동	산43-1	도	298	298	최성택	경주시 인왕동 359	
481	탑동	774-1	전	912	912	김정민	서울특별시 종로구 창성동 21-19 304호	
482	탑동	776	전	1058	1058	김정민	서울특별시 종로구 창성동 21-19 304호	
483	탑동	777-1	전	2165	2165	전진태	경주시 탑동 822-3	
484	탑동	777-2	전	2030	2030	정원식	대구광역시 북구 대전동 971	
485	탑동	778	답	50	50	이규범	경주시 탑동 840	
486	탑동	779-1	답	2635	2635	박병량	경주시 탑동 626	
487	탑동	779-2	답	830	830	박병량	경주시 탑동 626	
488	탑동	780	답	2654	2654	김정민	서울특별시 종로구 창성동 21-19 304호	
489	탑동	784	답	2476	2476	박병양	경주시 탑동 626	
490	탑동	785-1	답	1755	1755	박정웅	경기도 이천시 대월면 사동리 108-3	
491	탑동	785-2	답	4036	4036	기무복	경주시 황오동 1-45	
492	탑동	785-3	답	1061	1061	박현룡 외 3인	경주시 탑동 795	
493	탑동	788-1	대	228	228	김호연	경상북도 경주시 식혜골길 48-7(탑동)	
494	탑동	788-2	대	542	542	김진수	부산시 동래구 명장동 540-17	
495	탑동	788-3	전	1108	1108	김순하	대구 수성구 시지동 498 고산노변타운 102동 1409호	
496	탑동	788-4	대	145	145	김호연	경주시 탑동 788-1	
497	탑동	789-1	전	225	225	김영모	경상북도 경주시 안강읍 안강리 383-35	
498	탑동	789-2	전	1240	1240	김영모	경상북도 경주시 안강읍 안강리 383-35	
499	탑동	789-3	답	797	797	김영모	경상북도 경주시 안강읍 안강리 383-35	
500	탑동	790	전	493	493	김석하	부산광역시 연제구 연산동 2220 주공아파트 112-1408	
501	탑동	791-1	전	165	165	김종우		

연번	소재지	지번	지목	지적면적 (㎡)	지정면적 (㎡)	소유자		비고
						성명	주소	
502	탑동	791-2	전	132	132	김종우		
503	탑동	822-2	대	661	661	김현욱	서울특별시 양천구 목동동로 100,1307동 305호(신정동,목동신시가지아파트)	
합계				867,548	857,945			

○ 일부해제 : 59,867㎡(13필지)

연번	소재지	지번	지목	지적면적 (㎡)	지정면적 (㎡)	소유자		비고 (일부해제 면적)
						성명	주소	
1	경주시 남산동	산56	임	90,843	55,457	경상북도(교육감)		(35,386)
2	남산동	산81	구	6,349	6,236	국(문화재청)		(113)
3	남산동	산82	구	8,928	3,232	국(문화재청)		(5,696)
4	내남면 노곡리	448-2	전	2,634	2,143	유순이	경주시 내남면 노곡리 380	(491)
5	내남면 노곡리	산331	구	3,935	2,309	국(농림수산부)		(1,626)
6	내남면 용창리	산106-15	임	10,116	4,263	경주시 내남면 용창리 106-4	이형연	(5,853)
7	내남면 용창리	산114-1	임	16,004	12,747	김현진	경상북도 경주시 백울로 7,104동 1004호 (동천동, 경주푸르지오)	(3,257)
8	내남면 용창리	산170	구	2,745	1,969	국(농림수산부)		(776)
9	내남면 용창리	산172	구	11,640	7,948	국(농림수산부)		(3,692)
10	인왕동	918	구	3,372	1,748	국(농림축산식품부)		(1,624)
11	인왕동	923	도	1,031	106	국(건설부)		(412)
12	인왕동	926	도	645	209	국(건설부)		(436)
13	탑동	902	도	7,280	187	국(건설부)		(505)
합계				165,522	98,544			(59,867)

※ 사적 제311호 경주 남산 일원 문화재구역 지번조사( 1,936필지, 25,084,568㎡)

연번	소재지 (경주시)	지번	지목	지적면적 (㎡)	지적면적 (㎡)	소유자		비고
						성명	주소	
1	교동	226	전	800	800	신영순 외 2인	경상북도 경주시 인왕동 316-6	추가
2	교동	226-1	전	3,451	3,451	국(재정경제부)		추가
3	교동	226-3	전	1,617	1,617	최성규	경상북도 경주시 용담로 116번길 63, 102동 206호(황성동, 신흥 2차로알맹선)	추가
4	교동	234-1	답	1,451	1,451	이연욱 외 5인	서울특별시 강동구 양재대로 130길 46, 202호(명일동, 등은아트빌)	추가
5	교동	234-2	전	1,451	1,451	조연우 외 1인	울산광역시 남구 거마로 104번길 1, 409호(신정동, 청실아파트)	추가
6	교동	산1	임	6,939	6,939	국(산림청)		추가
7	교동	산1-1	임	299	299	국(산림청)		추가
8	교동	산2	임	1,884	1,884	최형대 외 1인	경상북도 경주시 보문동 353	추가
9	교동	산3-2	임	23,901	23,901	경주시		추가
10	교동	산4	임	35,901	35,901	재단법인경상북도 황교재단	대구광역시 남산동 735-4	추가
11	남산동	83	전	1,289	1,289	김종재 외 1인	서울특별시 송파구 잠실동 19 잠실엘스143-1904	
12	남산동	84	답	4,982	4,982	김종재 외 1인	서울특별시 송파구 올림픽로 99,108동 2103호(잠실동, 잠실엘스)	
13	남산동	84-1	답	496	496	김상득	경주시 황오동 10-1	
14	남산동	85	전	853	853	황상박		
15	남산동	85-1	창	560	560	허성국	경상북도 경주시 황오동 343-1	
16	남산동	85-2	임	12,301	12,301	김종재 외 1인	서울특별시 송파구 잠실동 19 잠실엘스143-1904	
17	남산동	85-3	임	17,679	17,679	김종재 외 1인	서울특별시 송파구 잠실동 19 잠실엘스143-1904	
18	남산동	85-5	전	14,361	14,361	허성국	경상북도 경주시 황오동 343-1	
19	남산동	85-6	과	7,591	7,591	허성국	경상북도 경주시 황오동 343-1	
20	남산동	86	임	291	291	황상박		
21	남산동	87	임	506	506	김상복	경주시 황오동 1-24	
22	남산동	88	임	942	942	김도현 외 3인	경상북도 경주시 북성로 61,101동 406호 (서부동,경주명사마을)	
23	남산동	89	전	307	307	김영중	경주시 황성동 328-42	
24	남산동	90	전	466	466	김용식	울산광역시 북구 천곡남로 37, 103동 105호 (천곡동,삼성코아루아파트)	
25	남산동	91	답	208	208	김월도	경주시 남산동 89	
26	남산동	92	답	1,187	1,187	김병렬	서울특별시 강남구 선릉로 206, 105동 2203호 (대치동,동부센트레빌)	
27	남산동	93	임	896	896	경주김씨남산총회	경주 남산동 1156-20	
28	남산동	93-1	전	2,099	2,099	경주김씨남산총회	경주시 남산동 1156-20	

연번	소재지 (경주시)	지번	지목	지적면적 (㎡)	지적면적 (㎡)	소유자		비고
						성명	주소	
29	남산동	93-2	전	2,274	2,274	경주김씨남산총회	경주시 남산동 1156-20	
30	남산동	94	전	1,828	1,828	김영희 외 1인	경상북도 경주시 동방북1길 24 (동방동)	
31	남산동	95	전	601	601	김태훈	포항시 북구 장성동 866 주공아파트 105-405	
32	남산동	95-1	전	2,308	2,308	조복래	경주시 남산동 117	
33	남산동	96	묘	195	195	김진하		
34	남산동	97	전	810	810	김태훈	포항시 북구 장성동 866 주공아파트 105-405	
35	남산동	98	전	509	509	허두선	경주시 남산동 1121	
36	남산동	99	전	2,314	2,314	김종기	경상북도 경주시 능원길 22, 114동 201호 (도지동,코아루그랑블)	
37	남산동	100	전	820	820	김덕훈	경주시 남산동 183	
38	남산동	101	전	760	760	최경은	경상북도 경주시 남산동 185	
39	남산동	102	임	281	281	최경은	경상북도 경주시 남산동 185	
40	남산동	103-1	전	393	393	김천동	경주시 남산동 1071	
41	남산동	103-2	답	787	787	김천동	경주시 남산동 1071	
42	남산동	104	임	324	324	경주김씨 남산총회	경주시 남산동 1156-20	
43	남산동	104-4	전	5,257	3,046	이재춘	경상북도 경주시 다불로 49, 107동 103호(용강동, 용강삼환나우빌)	
44	남산동	104-5	전	2,000	2,000	이재춘	경상북도 경주시 다불로 49, 107동 103호(용강동, 용강삼환나우빌)	
45	남산동	767	임	1,131	1,131	경상북도		
46	남산동	776	대	972	972	임재균	경주시 남산동 776	
47	남산동	777	대	654	654	임형균	서울특별시 송파구 잠실동 101-1 우성아파트23-501	
48	남산동	834	임	860	860	강성길	경주시 성동동344	
49	남산동	848-4	임	281	281	임우혁 외 1인	경주시 남산동 776	
50	남산동	851	임	731	731	경상북도(교육감)		
51	남산동	852	답	664	664	최두해	경주시 남산동 937	
52	남산동	853	임	793	793	임재윤	경주시 동천동 681-1 경주우방타운 103-707	
53	남산동	854	전	621	621	최성근	대구시동구신암동 682-35	
54	남산동	855-1	답	612	612	손광익	경주시 동천동 733-1287	
55	남산동	855-2	전	1,114	1,114	손광익	동천동 733-1287	

연번	소재지 (경주시)	지번	지목	지적면적 (㎡)	지적면적 (㎡)	소유자		비고
						성명	주소	
56	남산동	855-3	전	331	331	최성근	대구시동구신암동 682-35	
57	남산동	855-4	전	1,068	1,068	손광익	경주시 동천동 733-1287	
58	남산동	855-5	전	301	301	최성근	대구시동구신암동682-35	
59	남산동	856-1	도	122	122	경주시		
60	남산동	856-2	답	260	260	김명애	경상북도 경주시 토용길6번길 9-5,가동 101호(용강동,원일아트빌라)	
61	남산동	856-3	도	60	60	임두순		
62	남산동	856-4	답	2	2	경주시		
63	남산동	856-5	답	42	42	경주시		
64	남산동	857-1	답	1,077	1,077	임상혁	강원도 동해시 아호동 535	
65	남산동	857-4	답	4	4	경주시		
66	남산동	897-1	도	278	278	국(건설부)		
67	남산동	897-2	전	893	893	이상걸	동천동 702-12 우주모알맨션 301-1406	
68	남산동	898-1	도	178	178	강삼룡	경주시 남산동 1109	
69	남산동	898-2	도	112	112	강삼룡	경주시 남산동 1109	
70	남산동	898-3	전	774	774	경주시		
71	남산동	957-2	답	939	939	백길성	경주시 황오동 102 - 4	
72	남산동	958-1	임	301	301	임성재		
73	남산동	1064-7	전	1,342	1,342	사단법인이차튼원 효양성사봉찬회	경주시 노서동 86	
74	남산동	1064-8	임	16,043	16,043	사회복지법인일성 복지재단대자원	경상북도 경주시 천북면 갈곡삼막길 34	
75	남산동	1064-9	대	578	578	사단법인이차튼원 효양성사봉찬회	경주시 노서동 86	
76	남산동	1064-10	전	3,613	3,613	김영숙	대구 수성구 범어동 130-5	
77	남산동	1064-11	전	926	926	조원재	경주시 성건동 271	
78	남산동	1129-1	전	288	288	경주시		
79	남산동	1130	전	876	876	경주시		
80	남산동	1131	전	980	980	최선례	경주시 남산동 1127-3	
81	남산동	1132-1	전	493	493	이명선	경상북도 경주시 남산동 119	
82	남산동	1132-2	전	99	99	이명선	경상북도 경주시 남산동 119	
83	남산동	1133	묘	1,825	1,825	회덕황씨중앙공후 손증회	경주시 외동읍 북토리	

연번	소재지 (경주시)	지번	지목	지적면적 (㎡)	지적면적 (㎡)	소유자		비고
						성명	주소	
84	남산동	1134	전	1,012	1,012	김병렬	서울특별시 강남구 선릉로 206, 105동 2203호 (대치동,동부센트레빌)	
85	남산동	1135	전	1,359	1,359	김상대	경주시 남산동 1122	
86	남산동	1136	전	1,137	1,137	회덕황씨중앙공후 손증회	경주시 외동읍 북토리	
87	남산동	1137	전	1,124	1,124	윤성운	울산광역시 동구 봉수로 370, 101동 104호 (전하동,전하현대홈타운)	
88	남산동	1138	전	1,121	1,121	원영옥	부산 부산진구 범천동 721-90	
89	남산동	1139	전	1,253	1,253	박혜란	부산광역시 연제구 토현로 10, 117동 1202호(연산동,주공아파트)	
90	남산동	1139-1	전	2,734	2,734	경주김씨남산총회	경주시 남산동 1156-20	
91	남산동	1139-2	전	1,818	1,818	경주김씨남산총회	경주시 남산동 1156-20	
92	남산동	1139-3	전	2,661	2,661	경주시남산총회	경주시 남산동 1156-20	
93	남산동	1139-4	전	645	645	김병렬	경주시 남산동 86	
94	남산동	1139-5	전	3,636	3,636	김중재 외 2인	서울특별시 송파구 잠실동 19 잠실엘스143-1904	
95	남산동	1140	전	830	830	김대훈	경주시 남산동 119	
96	남산동	1141	전	357	357	조경제	경주시 남산동 117	
97	남산동	1142	전	450	450	유남석	경주시 남산동 111	
98	남산동	1143	임	1,759	1,759	김춘홍 외 1인	경주시 북부동 143	
99	남산동	1144	임	433	433	임만수	경주시 남산동 958	
100	남산동	1145	답	823	823	남훈조	경주시 내남면 탐리	
101	남산동	1146	유	337	337	남훈조	경주시 내남면 탐리	
102	남산동	1147	임	3,299	3,299	손숙조	경주시 내남면 탐리	
103	남산동	1168-3	구	852	852	국(농림수산식품부)		
104	남산동	1178	도	694	694	국(건설부)		
105	남산동	1179	도	674	674	국(건설부)		
106	남산동	1181	구	3,372	3,372	국(농림수산식품부)		
107	남산동	1189	도	536	536	국(건설부)		
108	남산동	1200	구	1,531	839	국(경찰청)		
109	남산동	산22	임	240,000	240,000	김욱 외 10인	경상북도 경주시 용강동 1322-2 원일아트빌라 나-202	
110	남산동	산23-1	임	20,926	20,926	김중재 외 1인	서울특별시 송파구 잠실동 19 잠실엘스 143-1904	

연번	소재지 (경주시)	지번	지목	지적면적 (㎡)	지적면적 (㎡)	소유자		비고
						성명	주소	
111	남산동	산23-2	임	36,992	36,992	김종재 외 1인	서울특별시 송파구 잠실동 19 잠실엘스 143-1904	
112	남산동	산23-3	임	10,413	10,413	김종재 외 1인	서울특별시 송파구 잠실동 19 잠실엘스 143-1904	
113	남산동	산23-5	임	1,488	1,488	김종재 외 1인	서울특별시 송파구 잠실동 19 잠실엘스 143-1904	
114	남산동	산24-1	임	3,868	3,868	김종재 외 1인	서울특별시 송파구 잠실동 19 잠실엘스 143-1904	
115	남산동	산25	임	189,620	189,620	임성규 외 5인	경상북도 경주시 남산4길 48-7 (남산동)	
116	남산동	산26	임	49,587	49,587	최중현 외 1인	경주시 동방동 137	
117	남산동	산27	임	3,883	2,174	이재춘	경상북도 경주시 다불로 49, 107동 103호 (용강동,용강삼합나우빌)	
118	남산동	산27-1	임	616	616	이재춘	경상북도 경주시 다불로 49, 107동 103호 (용강동,용강삼합나우빌)	
119	남산동	산29	임	3,174	3,174	김원주 외 1인	충청북도 제천시 동현동 35-127	
120	남산동	산30-1	임	36,992	36,992	경주김씨남산총회	경주시 남산동 1156-20	
121	남산동	산31-1	임	25,355	25,355	회덕황씨중앙공후 손중회	경주시 외동읍 북토리	
122	남산동	산31-2	임	7,835	7,835	회덕황씨중앙공후 손중회	경주시 외동읍 북토리	
123	남산동	산31-3	임	482,776	482,776	회덕황씨중앙공후 손중회	경주시 외동읍 북토리	
124	남산동	산31-4	임	9,655	9,655	허성국	경상북도 경주시 황오동 343-1	
125	남산동	산31-5	임	69,818	69,818	회덕황씨중앙공후 손중회	경주시 외동읍 북토리	
126	남산동	산31-7	임	1,587	1,587	허성국	경상북도 경주시 황오동 343-1	
127	남산동	산31-10	임	10,534	10,534	대한불교청소년교 화연합회	서울시 종로구 견지동 45	
128	남산동	산31-11	임	5,169	5,169	회덕황씨중앙공후 손중회	경주시 외동읍 북토리	
129	남산동	산32-1	임	26,578	26,578	이태형	경주시 외동면 쾌누리 487	
130	남산동	산32-2	도	3,174	3,174	경주시		
131	남산동	산32-3	임	7,537	7,537	이태형	경주시 외동면 쾌누리 487	
132	남산동	산33	임	20,628	20,628	경주김씨남산총회	경주시 남산동 1156-20	
133	남산동	산34	임	21,025	21,025	김현표 외1인	부산광역시 부곡동 225-6 경남한신아파트 105-201호	
134	남산동	산35	임	25,785	25,785	국(환경부)		
135	남산동	산36-1	임	1,935,769	1,935,769	경상북도		
136	남산동	산36-2	도	36,992	36,992	경상북도		
137	남산동	산36-3	임	9,620	9,620	경상북도		
138	남산동	산36-4	임	2,035,835	2,035,835	경상북도		

연번	소재지 (경주시)	지번	지목	지적면적 (㎡)	지적면적 (㎡)	소유자		비고
						성명	주소	
139	남산동	산36-5	임	7,835	7,835	경상북도		
140	남산동	산37-1	임	97,983	97,983	국(환경부)		
141	남산동	산37-2	임	83,306	83,306	국(환경부)		
142	남산동	산38	임	3,570	3,570	임의식	경주시 남산동 1019	
143	남산동	산39-2	도	1,488	1,488	경주시		
144	남산동	산39-3	임	20,926	20,926	김영숙	대구 수성구 범어동 130-5	
145	남산동	산39-5	임	1,785	1,785	사회복지법인일성 복지재단대자원	경상북도 경주시 천북면 갈곡삼막길 34	
146	남산동	산39-11	임	4,661	4,661	사회복지법인일성 복지재단대자원	경상북도 경주시 천북면 갈곡삼막길 34	
147	남산동	산40	임	793	793	임경재	현곡면 남사리	
148	남산동	산41-1	임	20,529	20,529	풍천임씨경주산수 당문파종분회	214-2 산수당정자	
149	남산동	산41-2	도	2,182	2,182	경주시		
150	남산동	산41-4	임	793	793	풍천임씨경주산수 당문파종분회	214-2 산수당정자	
151	남산동	산42-1	임	67,041	67,041	박태훈 외 1인	울산광역시 남구 삼산로 125번길 33, 104동 102호 (달동,달동월드메르디앙)	
152	남산동	산45-3	임	69,719	69,719	임형균	서울특별시 송파구 잠실동 101-1 우성아파트 23-501	
153	남산동	산46	임	53,157	53,157	이동락	대구 남구 이천동 650 상아맨션 105-605	
154	남산동	산47-4	임	20,769	20,769	권오손	경주시 남산동 956	
155	남산동	산50-1	임	34,711	34,711	백길성	경주시 황오동 102-4	
156	남산동	산51	임	12,298	12,298	임형식	경상북도 경주시 남산1길 14-13 (남산동)	
157	남산동	산52-1	임	47,802	47,802	이성우	경주시 시래동 333	
158	남산동	산52-2	임	41,554	41,554	정연오 외 1인	부산시 해운대구 반여동 763-17	
159	남산동	산52-4	임	3	3	임형축	경주시 남산동 854	
160	남산동	산52-6	임	12,099	12,099	임종현	경기도 김포시 고촌읍 수기로 8,102동 303호 (오름마을)	
161	남산동	산52-8	임	3,372	3,372	경주시		
162	남산동	산53	임	35,702	35,702	국(산림청)		
163	남산동	산54	임	4,760	4,760	김기풍	경주시 탑동	
164	남산동	산55	임	68,231	68,231	국(산림청)		
165	남산동	산56	임	90,843	55,457	경상북도(교육감)		
166	남산동	산61	임	20,231	20,231	경상북도		

연번	소재지 (경주시)	지번	지목	지적면적 (㎡)	지적면적 (㎡)	소유자		비고
						성명	주소	
167	남산동	산62-1	임	48,793	48,793	경상북도		
168	남산동	산62-2	임	1,983	1,983	이규환	경주시 배반동 457	
169	남산동	산63	임	40,859	40,859	풍천임씨경주고촌 공파중문화	경주시 남산동 222-10	
170	남산동	산64-1	임	3,967	3,967	임형균	서울특별시 송파구 잠실동 101-1 우성아파트 23-501	
171	남산동	산64-2	임	12,099	12,099	경상북도		
172	남산동	산64-6	임	140,330	140,330	임형균	경주시 남산동 981	
173	남산동	산65	임	3,570	3,570	경상북도		
174	남산동	산66	임	10,711	10,711	경상북도		
175	남산동	산69	구	182	182	국(문화재청)		
176	남산동	산70	구	694	694	국(문화재청)		
177	남산동	산71	구	1,918	1,918	국(문화재청)		
178	남산동	산73	구	694	694	국(문화재청)		
179	남산동	산74	구	24	24	국(문화재청)		
180	남산동	산75	구	694	694	국(문화재청)		
181	남산동	산76	구	496	496	국(문화재청)		
182	남산동	산77	구	881	881	국(문화재청)		
183	남산동	산78	구	397	397	국(문화재청)		
184	남산동	산79	구	120	120	국(문화재청)		
185	남산동	산80	구	1,653	1,653	국(문화재청)		
186	남산동	산81	구	6,349	6,236	국(문화재청)		
187	남산동	산82	구	8,928	3,232	국(문화재청)		
188	남산동	산83	구	397	397	국(건설부)		
189	남산동	산84	구	6,448	6,448	국(건설부)		
190	남산동	산85	구	30,455	30,455	국(건설부)		
191	내남면 노곡리	85	답	423	423	이원만	부산광역시 남구 동명로 125번길 24(응호동)	
192	내남면 노곡리	86	답	879	879	이원만	부산광역시 남구 동명로125번길 24(응호동)	
193	내남면 노곡리	303	임	93	93	이구외공파문중	경주시 외동면 방어리 1001	
194	내남면 노곡리	304	임	1,749	1,749	이구외공파문중	경주시 외동면 방어리 1001	

연번	소재지 (경주시)	지번	지목	지적면적 (㎡)	지적면적 (㎡)	소유자		비고
						성명	주소	
195	내남면 노곡리	305	임	185	185	이규홍	경주시 인왕리 402-2	
196	내남면 노곡리	306	전	466	466	이구외공파문중	경주시 외동면 방어리 1001	
197	내남면 노곡리	307	임	248	248	이구외공파문중	경주시 외동면 방어리 1001	
198	내남면 노곡리	308	전	407	407	이구외공파문중	경주시 외동면 방어리 1001	
199	내남면 노곡리	309	임	1,666	1,666	국(재정경제원)		
200	내남면 노곡리	310-1	답	1,527	1,527	최인규	경주시 내남면 노곡리 394	
201	내남면 노곡리	310-2	임	879	879	임금순	경주시 남산리 1031	
202	내남면 노곡리	311	임	896	896	남교인	경주시 산내면 우리리	
203	내남면 노곡리	312	임	430	430	정경희	경주시 이조리 967	
204	내남면 노곡리	313	답	2,291	2,291	목하청	경주시 동부리 139	
205	내남면 노곡리	314	전	939	939	김석원	청도군 운문면 오진동 457	
206	내남면 노곡리	315	임	939	939	김석원	청도군 운문면 오진동 457	
207	내남면 노곡리	316	임	440	440	김석원	청도군 운문면 오진동 457	
208	내남면 노곡리	317	천	30	30	김석원	청도군 운문면 오진동 457	
209	내남면 노곡리	318	임	301	301	국(환경부)		
210	내남면 노곡리	319	임	1,045	1,045	최해구 외 1인	경주시 평동 208	
211	내남면 노곡리	320	임	572	572	김석원	청도군 운문면 오진동 475	
212	내남면 노곡리	351-1	전	3,120	3,120	최종문	서울특별시 용산구 원효로 216,108동 2501호 (신계동, 용산이편한세상)	
213	내남면 노곡리	357-1	전	1,140	1,140	이달우	경상북도 경주시 늦전1길 11-2(황남동)	
214	내남면 노곡리	357-2	답	1,145	1,145	이달우	경상북도 경주시 늦전1길 11-2(황남동)	
215	내남면 노곡리	441	전	129	129	최오규	경주시 내남면 노곡리 392	
216	내남면 노곡리	448-1	전	1,050	1,050	김순련	경주시 내남면 노곡리 394	
217	내남면 노곡리	448-2	전	2,634	2,143	유순이	경주시 내남면 노곡리 380	
218	내남면 노곡리	656	전	972	972	이채원	부산광역시 부산진구 양정동 458-5 현대아파트107-1203	
219	내남면 노곡리	656-1	구	61	61	한국농어촌공사	경기도 의왕시 포일동 487	
220	내남면 노곡리	656-2	전	584	584	이채원	부산광역시 부산진구 양정동 458-5 현대아파트107-1203	
221	내남면 노곡리	657	답	770	770	이채원	부산광역시 부산진구 양정동 458-5 현대아파트107-1203	

연번	소재지 (경주시)	지번	지목	지적면적 (㎡)	지적면적 (㎡)	소유자		비고
						성명	주소	
222	내남면 노곡리	657-1	구	36	36	한국농어촌공사	경기도 의왕시 포일동 487	
223	내남면 노곡리	657-2	답	156	156	이재원	부산광역시 부산진구 양정동 458-5 현대아파트107-1203	
224	내남면 노곡리	658	전	2,171	2,171	이화서	경주시 내남면 노곡리 694	
225	내남면 노곡리	658-1	구	30	30	한국농어촌공사	경기도 의왕시 포일동 487	
226	내남면 노곡리	658-2	전	47	47	이화서	경주시 내남면 노곡리 694	
227	내남면 노곡리	659	답	1,868	1,868	이채돌	경주시 내남면 노곡리 699	
228	내남면 노곡리	660	전	324	324	성본성대	경주시 내남면 노곡리 645	
229	내남면 노곡리	661	답	671	671	이봉춘	울산군 울산면 북정동 98	
230	내남면 노곡리	668	전	426	426	김기택	서울시 강남구 일원동 689 현대아파트33-505	
231	내남면 노곡리	676-1	답	995	995	이준호	경상북도 경주시 석장동 1198	
232	내남면 노곡리	676-2	전	293	293	박원주	경주시 내남면 노곡리 609	
233	내남면 노곡리	676-3	전	411	411	이준호	경상북도 경주시 석장동 1198	
234	내남면 노곡리	677	전	3,732	3,732	이정협 외 1인	경상북도 경주시 초당길 24,101동 705호(동천동,동보에이스아파트)	
235	내남면 노곡리	677-1	구	76	76	한국농어촌공사	경기도 의왕시 포일동 487	
236	내남면 노곡리	677-2	전	285	285	이정협 외 1인	경상북도 경주시 초당길 24,101동 705호(동천동,동보에이스아파트)	
237	내남면 노곡리	678	답	674	674	이채균	경주시 내남면 노곡리 694	
238	내남면 노곡리	679	전	493	493	이태호	경상북도 경주시 내남면 노곡리 724-2	
239	내남면 노곡리	680	답	1,061	1,061	김병준 외 6인	경주시 내남면 노곡리 673	
240	내남면 노곡리	681	답	522	522	이재호	경주시 내남면 노곡리 674	
241	내남면 노곡리	682	답	572	572	이화서	경주시 내남면 노곡리 694	
242	내남면 노곡리	683	답	982	982	이화서	경주시 내남면 노곡리 694	
243	내남면 노곡리	684	전	413	413	이집천	경주시 용장리 466	
244	내남면 노곡리	685	전	684	684	이집천	경주시 용장리 466	
245	내남면 노곡리	686	답	410	410	이화서	경주시 내남면 노곡리 694	
246	내남면 노곡리	687-1	답	896	896	이화서	경주시 내남면 노곡리 694	
247	내남면 노곡리	687-2	전	1,312	1,312	이재호	경주시 내남면 노곡리 674	
248	내남면 노곡리	688	답	403	403	이재호	경주시 내남면 노곡리 674	

연번	소재지 (경주시)	지번	지목	지적면적 (㎡)	지적면적 (㎡)	소유자		비고
						성명	주소	
249	내남면 노곡리	689	답	1,950	1,950	이재호	경주시 내남면 노곡리 674	
250	내남면 노곡리	690	답	734	734	김성렬	경주시 내남면 노곡리 790	
251	내남면 노곡리	749-3	답	325	325	월성군		
252	내남면 노곡리	749-4	답	611	611	월성군		
253	내남면 노곡리	749-5	임	717	717	월성군		
254	내남면 노곡리	749-6	답	3,581	3,581	월성군		
255	내남면 노곡리	749-7	임	1,334	1,334	월성군		
256	내남면 노곡리	750	답	915	915	서상진	경상북도 경주시 내남면 하성천길 18	
257	내남면 노곡리	750-1	답	873	873	경주시		
258	내남면 노곡리	750-2	구	87	87	한국농어촌공사	경기도 의왕시 포일동 487	
259	내남면 노곡리	750-3	답	2,502	2,502	서상진	경상북도 경주시 내남면 하성천길 18	
260	내남면 노곡리	751	전	598	598	서상진	경상북도 경주시 내남면 하성천길 18	
261	내남면 노곡리	751-1	답	328	328	월성군		
262	내남면 노곡리	752	답	1,183	1,183	김영락	경상북도 경주시 내남면 노곡리 816	
263	내남면 노곡리	752-1	전	230	230	월성군		
264	내남면 노곡리	753	전	1,504	1,504	서상진	경상북도 경주시 내남면 하성천길 18	
265	내남면 노곡리	754	답	3,769	3,769	서복수 외 1인	부산 서구 동대신동 3가 411-4	
266	내남면 노곡리	754-1	답	717	717	이인출	경주시 내남면 노곡리 789	
267	내남면 노곡리	755	답	939	939	이입숙	경상북도 경주시 북문로 55번길 25(성건동)	
268	내남면 노곡리	756	답	314	314	서복수	부산 서구 동대신동3가 411-4	
269	내남면 노곡리	757	답	922	922	서복수	부산 서구 동대신동3가 411-4	
270	내남면 노곡리	758	전	354	354	이정우	경상북도 경주시 내남면 하성천길 12	
271	내남면 노곡리	759	답	188	188	이입숙	경상북도 경주시 북문로55번길 25(성건동)	
272	내남면 노곡리	760	답	655	655	김옥숙	경주시 황남동 90-2	
273	내남면 노곡리	761	임	251	251	김옥숙	경주시 황남동 90-2	
274	내남면 노곡리	762	임	1,537	1,537	김옥숙	경주시 황남동 90-2	
275	내남면 노곡리	763	답	1,078	1,078	손시호	경남 울산시 중구 서동 1블록 2롯데 한라하트맨션401호	
276	내남면 노곡리	764	임	185	185	최현철	경주시 이조리	

연번	소재지 (경주시)	지번	지목	지적면적 (㎡)	지적면적 (㎡)	소유자		비고
						성명	주소	
277	내남면 노곡리	765	임	129	129	최현철	경주시 이조리	
278	내남면 노곡리	766	임	261	261	최현철	경주시 이조리	
279	내남면 노곡리	767	임	215	215	최현철	경주시 이조리	
280	내남면 노곡리	768	임	866	866	최현철	경주시 이조리	
281	내남면 노곡리	769	임	612	612	최현철	경주시 이조리	
282	내남면 노곡리	770	임	2,446	2,446	최화수	경주시 이조리	
283	내남면 노곡리	771	임	271	271	심일중	경주시 이조리	
284	내남면 노곡리	772	임	278	278	심일중	경주시 이조리	
285	내남면 노곡리	773	임	1,441	1,441	심일중	경주시 이조리	
286	내남면 노곡리	774	임	1,164	1,164	심일중	경주시 이조리	
287	내남면 노곡리	775	임	754	754	심일중	경주시 이조리	
288	내남면 노곡리	776	임	304	304	심일중	경주시 이조리	
289	내남면 노곡리	777	임	1,068	1,068	심일중	경주시 이조리	
290	내남면 노곡리	778	전	898	898	이정우	경주시 내남면 노곡리 산 143	
291	내남면 노곡리	778-1	구	60	60	한국농어촌공사	경기도 의왕시 포일동 487	
292	내남면 노곡리	778-2	전	295	295	이정우	경주시 내남면 노곡리 788	
293	내남면 노곡리	779-1	임	423	423	서상진	경상북도 경주시 내남면 하성천길 18	
294	내남면 노곡리	779-2	전	2,324	2,324	서상진	경상북도 경주시 내남면 하성천길 18	
295	내남면 노곡리	780	전	1,276	1,276	최소순	경주시 내남면 노곡리 671	
296	내남면 노곡리	781	전	825	825	이희태	울산광역시 남구 삼호로48번길 1,1007호 (무거동,삼호시영아파트)	
297	내남면 노곡리	782-1	전	3,281	3,281	이운선 외 2인	부산광역시 남구 대연동 323-6 대연동원아파트 102-401	
298	내남면 노곡리	782-2	묘	469	469	이무룡	경주시 내남면 노곡리 696	
299	내남면 노곡리	782-3	도	190	190	경주군		
300	내남면 노곡리	793	전	870	870	김경래	울산광역시 남구 아을동 789-6 아을동부아파트102동405호	
301	내남면 노곡리	793-1	도	32	32	경주군		
302	내남면 노곡리	798	답	1,835	1,835	김영식 외 1인	경주시 내남면 노곡리 825	
303	내남면 노곡리	798-1	구	80	80	한국농어촌공사	경기도 의왕시 포일동 487	

연번	소재지 (경주시)	지번	지목	지적면적 (㎡)	지적면적 (㎡)	소유자		비고
						성명	주소	
304	내남면 노곡리	799	전	1,388	1,388	이희태	울산광역시 남구 삼호로48번길 1,1007호 (무거동,삼호시영아파트)	
305	내남면 노곡리	800	천	142	142	김성언	경주시 이조리	
306	내남면 노곡리	801	전	932	932	우장수	경주시 이조리	
307	내남면 노곡리	802	답	965	965	설진룡	경주시 이조리 606	
308	내남면 노곡리	803	답	344	344	설진룡	경주시 이조리 606	
309	내남면 노곡리	804	전	698	698	김중무	경주시 이조리 759	
310	내남면 노곡리	805	답	536	536	전학근	경주시 내남면 노곡리 794	
311	내남면 노곡리	806	전	2,906	2,906	김해김씨올현문화	울산시 울주군 청량면 울리 713-2	
312	내남면 노곡리	807	임	674	674	최현훈		
313	내남면 노곡리	808	임	231	231	최현훈	경주시 이조리	
314	내남면 노곡리	809	임	202	202	최현훈	경주시 이조리	
315	내남면 노곡리	810	임	3,431	3,431	김백원	경주시 이조리 767	
316	내남면 노곡리	1321	구	238	238	국(농림축산식품부)		
317	내남면 노곡리	1346	구	99	99	국(농림축산식품부)		
318	내남면 노곡리	1357	구	446	446	국(농림축산식품부)		
319	내남면 노곡리	1368	구	5,075	2,815	국(농림축산식품부)		
320	내남면 노곡리	1371	구	863	863	국(농림축산식품부)		
321	내남면 노곡리	1372	도	258	258	국(건설부)		
322	내남면 노곡리	1373	구	198	198	국(농림축산식품부)		
323	내남면 노곡리	1374	구	3,792	2,677	국(농림축산식품부)		
324	내남면 노곡리	산27	임	176,132	176,132	정희우 외 6인	부산광역시 연제구 연산동 243-18 연산엘지아파트 107-1706	추가
325	내남면 노곡리	산28	임	5,157	5,157	이용우	경상북도 경주시 평동	추가
326	내남면 노곡리	산29	임	13,488	13,488	안재훈 외 1인	서울특별시 강남구 역삼동 757 역삼래미안 105동 1103호	추가
327	내남면 노곡리	산30	임	17,058	17,058	권순자	경상북도 경주시 도지동 835	추가
328	내남면 노곡리	산31	임	172,165	172,165	경상북도		
329	내남면 노곡리	산32	임	36,496	36,496	정영희	부산광역시 동래구 안락동 55-12	추가
330	내남면 노곡리	산33	임	78,942	78,942	최현우	경상북도 경주시 내남면 노곡리 84	추가
331	내남면 노곡리	산34	임	298	298	정덕기	경상북도 경주시 도지동	추가

연번	소재지 (경주시)	지번	지목	지적면적 (㎡)	지적면적 (㎡)	소유자		비고
						성명	주소	
332	내남면 노곡리	산35	임	595	595	정재화 외 1인	경상북도 경주시 영불로 222(진현동)	추가
333	내남면 노곡리	산36	임	62,281	62,281	권등의두 외 2인	경주시 평동 772	
334	내남면 노곡리	산37	임	16,661	16,661	이원영 외 1인	울산광역시 중구 남외동 345-3	추가
335	내남면 노곡리	산38	임	88,628	88,628	고영우	경주시 성경동 178-70 경동맨션 비 - 204	
336	내남면 노곡리	산38-1	임	628	628	강순연 외 4인	부산광역시 수영구 민락동 266 광안현대하이페리온 101-802	
337	내남면 노곡리	산39	임	5,554	5,554	이채만	경남 울산시 우정동 278-48	
338	내남면 노곡리	산40	임	595	595	김광수	경주시 배리	
339	내남면 노곡리	산41	임	694	694	김경발	경주시 시래동 333	
340	내남면 노곡리	산113	임	4,760	4,760	최경환	울산광역시 북구 고래로 2, 101동 1509호 (천곡동,원동현대아파트)	
341	내남면 노곡리	산114	임	51,570	51,570	이기형	경주시 성동동 345	
342	내남면 노곡리	산115	임	26,182	26,182	정선이 외 4인	울산 북구 중산동 789	
343	내남면 노곡리	산116	임	93,223	93,223	오현호	울산광역시 북구 천곡동 940-1 우방아파트 104-510	
344	내남면 노곡리	산117	임	298	298	정덕기	경주시 도지동	
345	내남면 노곡리	산118	임	198	198	정용기	경주시 평동 208	
346	내남면 노곡리	산119	임	62,281	62,281	김상완 외 3인	서울특별시 송파구 올림픽로 435, 210동 1303호 (신천동,파크리오)	
347	내남면 노곡리	산120-1	임	24,000	24,000	국(환경부)		
348	내남면 노곡리	산120-2	임	2,756	2,756	임달규	경주시 인왕동 735-1	
349	내남면 노곡리	산120-4	임	82,996	82,996	국(환경부)		
350	내남면 노곡리	산121-1	임	12,496	12,496	김동실	경상북도 포항시 북구 대안길 56,102-606(용흥동,우방타운)	
351	내남면 노곡리	산121-2	임	51,372	51,372	경주시씨익재공파3 8대손재중문중회	경주시 사정동 165-33	
352	내남면 노곡리	산122	임	139,240	139,240	안동권씨작은공파 평동수복삼문중	경상북도 경주시 평동 772	
353	내남면 노곡리	산123	임	89,653	89,653	이호우 외 5인	경주시 외동읍 방어리 930	
354	내남면 노곡리	산124	임	11,901	11,901	손장호	경주시 평동 767	
355	내남면 노곡리	산125-1	임	142,116	142,116	최인묵 외 8인	부산광역시 사상구 주례동 595-4 럭키아파트 12-501	
356	내남면 노곡리	산125-2	임	1,587	1,587	김석원	청도군 운문면 오전동 457	
357	내남면 노곡리	산125-3	임	39,967	39,967	최해완 외 1인	경주시 평동 204	
358	내남면 노곡리	산125-4	임	47,207	47,207	이채만	남양주시 진접읍 장현리 678-1 주공아파트 104-505	

연번	소재지 (경주시)	지번	지목	지적면적 (㎡)	지적면적 (㎡)	소유자		비고
						성명	주소	
359	내남면 노곡리	산126	임	694	694	김재호	경주시 울동	
360	내남면 노곡리	산127	임	397	397	임동순 외 2인	경주시 남산동 1032	
361	내남면 노곡리	산128	임	793	793	임동순 외 2인	경주시 남산동 1032	
362	내남면 노곡리	산129	임	226,116	226,116	경상북도		
363	내남면 노곡리	산130-1	임	11,702	11,702	최봉복	경주시 내남면 노곡리 394	
364	내남면 노곡리	산130-2	임	13,388	13,388	김훈	서울특별시 양천구 목동동로 100, 1310동 1305호 (신정동,목동신시가지아파트)	
365	내남면 노곡리	산130-3	임	48,694	48,694	최상우	경주시 성동동 288-2 장미동산타워 103동 508호	
366	내남면 노곡리	산131-1	임	38,281	38,281	최해도	경주시 평동 210	
367	내남면 노곡리	산131-2	임	33,917	33,917	최해완 외 1인	경주시 평동 204	
368	내남면 노곡리	산131-3	임	34,116	34,116	최상원 외 5인	경주시 평동 208	
369	내남면 노곡리	산132-1	임	60,694	60,694	최상은 외 1인	경기도 양평군 강하면 황금리 265-11	
370	내남면 노곡리	산132-2	임	73,388	73,388	권찬기 외 1인	경주시 평동 564	
371	내남면 노곡리	산132-3	임	33,322	33,322	김남출 외 2인	경주시 남산동 183	
372	내남면 노곡리	산133	임	7,537	7,537	김훈	서울특별시 양천구 목동동로 100, 1310동 1305호 (신정동,목동신시가지아파트)	
373	내남면 노곡리	산134	임	60,298	60,298	김용규	부산광역시 연제구 월드컵대로 266, 101동 702호 (거제동,거제동롯데캐슬피렌체)	
374	내남면 노곡리	산135	임	12,694	12,694	천면경주최씨3파	경주시 부지 43	
375	내남면 노곡리	산136-1	임	301,587	301,587	내남면		
376	내남면 노곡리	산136-2	임	68,162	68,162	월성군		
377	내남면 노곡리	산136-3	임	40	40	월성군		
378	내남면 노곡리	산136-4	임	38	38	한국농어촌공사	경기도 의왕시 포일동 487	
379	내남면 노곡리	산136-5	임	300	300	한국농어촌공사	경기도 의왕시 포일동 487	
380	내남면 노곡리	산136-6	임	2,130	2,130	월성군		
381	내남면 노곡리	산137	임	62,678	62,678	이준식	경주시 용장리 261	
382	내남면 노곡리	산138	임	1,587	1,587	이규석		
383	내남면 노곡리	산139	임	992	992	이규석		
384	내남면 노곡리	산140	임	198	198	김성화	경주시 이조리	
385	내남면 노곡리	산141	묘	9,521	9,521	이조리		



연번	소재지 (경주시)	지번	지목	지적면적 (㎡)	지적면적 (㎡)	소유자		비고
						성명	주소	
386	내남면 노곡리	산143-1	임	21,301	21,301	이일교	대구 달서구 장기동 823-12 301	
387	내남면 노곡리	산143-4	임	6,744	6,744	손미옥 외 1인	포항남구 효자동 28-8	
388	내남면 노곡리	산143-5	임	1,340	1,340	한국농어촌공사	경기도 의왕시 포일동 487	
389	내남면 노곡리	산143-6	임	19,045	19,045	이일교	대구 달서구 장기동 823-12 301	
390	내남면 노곡리	산144	임	198	198	이기탁	경주시 호현동	
391	내남면 노곡리	산145	임	198	198	최현기	경주시 이조리	
392	내남면 노곡리	산147-1	임	29,653	29,653	이채원	부산시 동래구 온천동 1454-30	
393	내남면 노곡리	산147-4	임	2,924	2,924	최춘 외 1인	경주시 이조리 469	
394	내남면 노곡리	산147-5	임	26,343	26,343	윤현장 외 1인	울산시 중구 교동 306-1	
395	내남면 노곡리	산147-6	임	1,467	1,467	이춘우	경상북도 경주시 외동읍 연안2길 53-3	
396	내남면 노곡리	산147-7	임	505	505	한국농어촌공사	경기도 의왕시 포일동 487	
397	내남면 노곡리	산147-8	임	745	745	최춘	경주시 내남면 노곡리 469	
398	내남면 노곡리	산147-1 1	임	4,858	4,858	최진우	경기도 수원시 권선구 장다리로 125-1(권선동)	
399	내남면 노곡리	산147-1 2	임	165	165	최민경	경상북도 경주시 충효동 3014-5 대신그린빌라 에이동 602호	
400	내남면 노곡리	산150	묘	10,665	10,665	월성군		
401	내남면 노곡리	산150-1	구	410	410	한국농어촌공사	경기도 의왕시 포일동 487	
402	내남면 노곡리	산150-2	묘	1,535	1,535	월성군		
403	내남면 노곡리	산153	임	137,514	137,514	학교법인영남학원	대구시 남구 대명동 317-1	
404	내남면 노곡리	산153-1	구	120	120	한국농어촌공사	경기도 의왕시 포일동 487	
405	내남면 노곡리	산153-2	임	34	34	학교법인영남학원	대구시 남구 대명동 317-1	
406	내남면 노곡리	산153-3	구	501	501	한국농어촌공사	경기도 의왕시 포일동 487	
407	내남면 노곡리	산153-4	임	9,720	9,720	학교법인영남학원	대구시 남구 대명동 317-1	
408	내남면 노곡리	산154	임	299,377	299,377	월성군		
409	내남면 노곡리	산154-1	임	410	410	한국농어촌공사	경기도 의왕시 포일동 487	
410	내남면 노곡리	산154-3	임	141	141	월성군		
411	내남면 노곡리	산155	임	5,157	5,157	최현철	경주시 이조리	
412	내남면 노곡리	산156	임	106,314	106,314	차재환 외 14인	경주시 이조리 692	
413	내남면 노곡리	산157	임	88,066	88,066	서병조 외 2인	경주시 내남면 노곡리 362	

연번	소재지 (경주시)	지번	지목	지적면적 (㎡)	지적면적 (㎡)	소유자		비고
						성명	주소	
414	내남면 노곡리	산158	임	24,992	24,992	최정기	경주시 내남면 노곡리 376	
415	내남면 노곡리	산159	임	24,595	24,595	김남출 외 1인	경주시 남산동 183	
416	내남면 노곡리	산160	임	13,091	13,091	기계유씨백운문중 회	경주시 석장동 858	
417	내남면 노곡리	산161	임	33,719	33,719	최성욱	경기도 성남시 분당구 정자동 121 상록마을 315-401	
418	내남면 노곡리	산162	임	1,587	1,587	김응명	경주시 서면 화천동	
419	내남면 노곡리	산163	임	29,752	29,752	이재철	대구 남구 이천동 466-6	
420	내남면 노곡리	산164	임	19,835	19,835	서상우	경주시 내남면 노곡리 363	
421	내남면 노곡리	산165	임	5,950	5,950	서병조	경주시 내남면 노곡리 362	
422	내남면 노곡리	산166	임	3,967	3,967	이차결	경상북도 영덕군 황수면 갈천인천길 390-33	
423	내남면 노곡리	산167-1	임	5,950	5,950	이해수	서울시 동대문구 장안동 144-31 무궁화빌라 102호	
424	내남면 노곡리	산167-2	임	25,388	25,388	이재철 외 1인	대구 남구 이천동 466-6	
425	내남면 노곡리	산168	임	17,455	17,455	달성서씨현감공파 백운문중	경주군 내남면 노곡리 362	
426	내남면 노곡리	산169	임	15,868	15,868	최정기	경주시 내남면 노곡리 376	
427	내남면 노곡리	산170	임	17,851	17,851	이우걸	수원시 팔달구 영통동 972-2 벽척공주꿈아파트 839-1203호	
428	내남면 노곡리	산171	임	12,694	12,694	이경진	서울특별시 송파구 오금로 61길 20, 202동 804호 (거여동, 현대2차아파트)	
429	내남면 노곡리	산172-1	임	6,149	6,149	윤영필 외 2인	경상북도 경주시 성건동 636-41	
430	내남면 노곡리	산172-2	임	14,534	14,534	최종문	서울특별시 용산구 원효로 216, 108동 2501호 (신계동, 용산이편한세상)	
431	내남면 노곡리	산173	임	17,358	17,358	이달우	경주시 황남동 186-1	
432	내남면 노곡리	산173-1	임	203	203	이달우	황남동 186-1	
433	내남면 노곡리	산175	임	8,055	8,055	서병조	경주시 내남면 노곡리 362	
434	내남면 노곡리	산175-1	임	1,862	1,862	김해운	부산광역시 사하구 다대로 473,109동 2006호(다대동, 현대아파트)	
435	내남면 노곡리	산177	임	10,711	10,711	김주희	대구시 수성구 상동 593-12	
436	내남면 노곡리	산178	임	20,231	20,231	최성진 외 1인	경주시 내남면 노곡리 380-2	
437	내남면 노곡리	산179	임	32,926	32,926	최봉택 외 2인	경주시 노곡리 376	
438	내남면 노곡리	산180	임	23,405	23,405	최오규	경주시 내남면 노곡리 392	
439	내남면 노곡리	산181	임	70,382	70,382	최상균	서울특별시 영등포구 당산동3가 5661동부스트레빌 102-112	
440	내남면 노곡리	산181-1	임	4,460	4,460	최병호	경상북도 경주시 내남면 명계2길 12	

연번	소재지 (경주시)	지번	지목	지적면적 (㎡)	지적면적 (㎡)	소유자		비고
						성명	주소	
441	내남면 노곡리	산181-2	임	3,253	3,253	최원설	경주시 외동면 녹동리 496	
442	내남면 노곡리	산182	임	198	198	최현무	경주시 명계리	
443	내남면 노곡리	산183	임	1,190	1,190	경주최씨대동마을지회 동지가지사 민중일지	경상북도 경주시 평동 208	
444	내남면 노곡리	산184	임	42,050	42,050	풍천임씨보령현감 공파중친회	경주시 내남면 노곡리 446	
445	내남면 노곡리	산185	임	931	931	유순이	울성군 내남면 이조리 380	
446	내남면 노곡리	산185-1	임	2,304	2,304	최해영	울성군 내남면 이조리 698	
447	내남면 노곡리	산185-2	임	26	26	최해영	경주시 내남면 이조리 698	
448	내남면 노곡리	산186	임	4,463	4,463	최용택	경주시 상동동 273	
449	내남면 노곡리	산186-1	임	12,868	12,868	최종갑	창원시 대방동 374 대방동성아파트 103동 902호	
450	내남면 노곡리	산186-2	임	1,983	1,983	최용택	경주시 상동동 273	
451	내남면 노곡리	산186-3	임	3,598	3,598	이대희	경기도 성남시 분당구 선판교로 147, 1113동 401호 (판교동,판교원마을)	
452	내남면 노곡리	산186-4	임	156	156	서상도	경주시 내남면 노곡리 440	
453	내남면 노곡리	산187	임	16,661	16,661	이원길	부산광역시 사상구 엄곡동 677-10 항나라빌 5동 401호	
454	내남면 노곡리	산188	임	15,868	15,868	최형숙	경주시 내남면 노곡리 634	
455	내남면 노곡리	산189	임	21,421	21,421	손혁조 외 2인	경상북도 상주시 무양안길 25,305호(무양동)	
456	내남면 노곡리	산190-1	임	16,162	16,162	최병문 외 1인	경상북도 경주시 갯마을길 23-4(배만동)	추가
457	내남면 노곡리	산190-2	임	2,531	2,531	조규일	경상북도 경주시 황남동 68	추가
458	내남면 노곡리	산190-3	구	48	48	조규일	경상북도 경주시 황남동 69	추가
459	내남면 노곡리	산191	임	14,281	14,281	장재갑	강동면 유곡리 153	
460	내남면 노곡리	산193	임	188,438	188,438	월성정씨영불사공파	경주시 서면 송선리 447	
461	내남면 노곡리	산192	임	12,733	12,733	오천정씨영불사공파	경상북도 경주시 상동동 311	추가
462	내남면 노곡리	산192-1	구	817	817	한국농어촌공사	경기도 의왕시 포일동 487	추가
463	내남면 노곡리	산192-2	임	4,698	4,698	오천정씨영불사공파	경상북도 경주시 상동동 311	추가
464	내남면 노곡리	산193-1	구	1,152	1,152	한국농촌공사	경기도 의왕시 포일동 487	
465	내남면 노곡리	산193-2	임	5,393	5,393	월성정씨영불사공파	경주시 서면 송선리 447	
466	내남면 노곡리	산193-3	임	122	122	월성정씨영불사공파	경주시 서면 송선리 447	
467	내남면 노곡리	산193-4	임	691	691	월성정씨영불사공파	경주시 서면 송선리 447	

연번	소재지 (경주시)	지번	지목	지적면적 (㎡)	지적면적 (㎡)	소유자		비고
						성명	주소	
468	내남면 노곡리	산193-5	구	297	297	한국농촌공사	경기도 의왕시 포일동 487	
469	내남면 노곡리	산194	임	496	496	김형주	경주시 부지리	
470	내남면 노곡리	산195	임	694	694	강학룡	경주시 용정리	
471	내남면 노곡리	산196-1	임	87,464	87,464	이석대	경주시 보문동 601	
472	내남면 노곡리	산196-2	임	980	980	정원형	경주시 내남면 노곡리 1007-1	
473	내남면 노곡리	산196-3	임	298	298	박경수	경상북도 경주시 울동 937-1	
474	내남면 노곡리	산196-4	구	597	597	한국농어촌공사	경기도 의왕시 포일동 487	
475	내남면 노곡리	산196-5	임	2,823	2,823	강민석	경상북도 포항시 북구 용흥동 473-3 한라파크맨션202동111호	
476	내남면 노곡리	산196-6	구	302	302	이석대 외 1인	경주시 보문동 601	
477	내남면 노곡리	산196-7	임	201	201	이석대 외 1인	경주시 보문동 601	
478	내남면 노곡리	산196-8	임	980	980	신현철	경주시 사정동 466-7	
479	내남면 노곡리	산196-9	임	980	980	정재웅	울산 북구 삼안동 381-1 쌍용아진그린타운 201-403	
480	내남면 노곡리	산196-10	임	979	979	이창수	경주시 인왕동 548-6	
481	내남면 노곡리	산197	임	298	298	이수태		
482	내남면 노곡리	산198	임	27,769	27,769	이영호 외 1인	경주시 내남면 노곡리 696	
483	내남면 노곡리	산199-1	임	19,835	19,835	권오운	경주시 사정동 43	
484	내남면 노곡리	산199-2	임	97,748	97,748	최병환	경상북도 경주시 백률로 7, 101동 1004호(동천동, 경주푸르지오)	
485	내남면 노곡리	산199-4	임	56,727	56,727	한상병	경주시 내남면 노곡리 638	
486	내남면 노곡리	산199-5	임	694	694	박동석	경주시 탑동 543	
487	내남면 노곡리	산199-6	임	694	694	박동석	경주시 탑동 543	
488	내남면 노곡리	산199-7	임	496	496	한규업	경상북도 경주시 내남면 재량길 27-4	
489	내남면 노곡리	산199-8	임	694	694	권오찬	경주시 동천동 915-9	
490	내남면 노곡리	산199-9	임	694	694	김도영 외 1인	서울 관악구 봉천동 41-219 한마음맨션 비02호	
491	내남면 노곡리	산199-10	임	697	697	박태동	대구시 남구 봉덕3동 615-9	
492	내남면 노곡리	산199-11	임	1,819	1,819	최승규	대구 남구 대명동 1687-11	
493	내남면 노곡리	산200	임	21,421	21,421	여문호	부산 금정구 청룡동 87-14	
494	내남면 노곡리	산201	임	31,570	31,570	이채원	부산시 동래구 운천동 1454-30	
495	내남면 노곡리	산201-1	임	12,602	12,602	이재호	경주시 내남면 노곡리 674	

연번	소재지 (경주시)	지번	지목	지적면적 (㎡)	지적면적 (㎡)	소유자		비고
						성명	주소	
496	내남면 노곡리	산201-2	임	20,225	20,225	이영호	울산시 중구 약사동 812	
497	내남면 노곡리	산201-3	임	661	661	이상열	경상북도 경주시 내남면 덕천리 845	
498	내남면 노곡리	산202	임	23,008	23,008	이영호	경주시 내남면 노곡리 696	
499	내남면 노곡리	산203	임	30,245	30,245	최성욱	경기도 성남시 분당구 정자동 121 상록마을 3150401	
500	내남면 노곡리	산203-1	구	807	807	한국농어촌공사	경기도 의왕시 포일동 487	
501	내남면 노곡리	산203-2	임	5,444	5,444	최성욱	경기도 성남시 분당구 정자동 121 상록마을 315-401	
502	내남면 노곡리	산204	임	595	595	최한진		
503	내남면 노곡리	산225	임	397	397	최해원	경주시 안강읍 강교리 659	
504	내남면 노곡리	산226	임	68,908	68,908	곽무섭 외 1인	인천시 부평구 산곡동 311-126 현대아파트 208-1206호	
505	내남면 노곡리	산226-1	임	2,497	2,497	김월호	울산시 아음동 산 55에이 15호	
506	내남면 노곡리	산227	임	4,364	4,364	이상흥	경주시 안강읍 산대리 1346-3 한동화상타운 302-307	
507	내남면 노곡리	산329	구	8,234	8,234	국(농림수산부)		
508	내남면 노곡리	산330	구	992	992	국(농림수산부)		
509	내남면 노곡리	산331	구	3,935	2,309	국(농림수산부)		
510	내남면 노곡리	산332	구	1,620	1,620	국(농림수산부)		
511	내남면 노곡리	산333	구	19,014	19,014	국(농림수산부)		
512	내남면 노곡리	산334	구	893	893	국(농림수산부)		
513	내남면 노곡리	산338	구	2,414	2,414	국(농림수산부)		
514	내남면 노곡리	산339	구	992	992	국(농림수산부)		
515	내남면 양천리	73	전	1,025	1,025	이집병	경주시 내남면 용장리 57	
516	내남면 양천리	84	답	767	767	김동춘	경상북도 경주시 동천동 681-1 경주우방타운 109-1002	
517	내남면 양천리	90	도	231	231	김완제	경주시 내남면 용장리 16	
518	내남면 양천리	91	전	66	66	김성희 외 1인	경주시 내남면 용장리 127	
519	내남면 양천리	352	전	2,652	2,652	박인순	울산광역시 중구 반구동 22-2	
520	내남면 양천리	352-1	전	449	449	김현재	경주시 내남면 용장리 503	
521	내남면 양천리	357	답	99	99	김현재	경주시 내남면 용장리 503	
522	내남면 양천리	358	전	843	843	김현재	경상북도 경주시 내남면 용장리 503	
523	내남면 양천리	359	전	2,221	2,221	김현재	경상북도 경주시 내남면 용장리 503	

연번	소재지 (경주시)	지번	지목	지적면적 (㎡)	지적면적 (㎡)	소유자		비고
						성명	주소	
524	내남면 양천리	360	답	66	66	김현재	경상북도 경주시 내남면 용장리 503	
525	내남면 양천리	361	답	271	271	김현재	경상북도 경주시 내남면 용장리 503	
526	내남면 양천리	362	전	661	661	김현재	경상북도 경주시 내남면 용장리 503	
527	내남면 양천리	363	전	436	436	김현재	경상북도 경주시 내남면 용장리 503	
528	내남면 양천리	364	답	294	294	이창희	대구시 남구 대명동 1659-24	
529	내남면 양천리	365	답	155	155	이창희	대구 남구 대명동 1659-24	
530	내남면 양천리	366	답	139	139	이창희	대구시 남구 대명동 1659-24	
531	내남면 양천리	367	답	764	764	조현준	경상북도 경주시 총효1길 22-5, 101동 203호 (총효동,삼정그린뷰경주본가)	
532	내남면 양천리	368	답	377	377	이창희	대구 남구 대명동 1659-24	
533	내남면 양천리	369	전	307	307	조현준	경상북도 경주시 총효1길 22-5, 101동 203호 (총효동,삼정그린뷰경주본가)	
534	내남면 양천리	370-1	전	549	549	김현재	경상북도 경주시 내남면 용장리 503	
535	내남면 양천리	370-2	전	195	195	이종철	경주시 망성리	
536	내남면 양천리	371	답	536	536	김현재	경상북도 경주시 내남면 용장리 503	
537	내남면 양천리	372	답	188	188	김현재	경상북도 경주시 내남면 용장리 503	
538	내남면 양천리	373	답	294	294	김현재	경상북도 경주시 내남면 용장리 503	
539	내남면 양천리	374-1	답	1,550	1,550	김현재	경상북도 경주시 내남면 용장리 503	
540	내남면 양천리	374-2	전	668	668	전태후	경상북도 경주시 내남면 용장4길 33-9	
541	내남면 양천리	375	전	132	132	이창희	경주시 내남면 망성2길 66-32	
542	내남면 양천리	376	전	813	813	이창희	경주시 내남면 망성2길 66-32	
543	내남면 양천리	377	전	1,296	1,296	이창희	경주시 내남면 망성2길 66-32	
544	내남면 양천리	378	전	367	367	이창희	경주시 내남면 망성2길 66-32	
545	내남면 양천리	379	임	311	311	이창희	경주시 내남면 망성2길 66-32	
546	내남면 양천리	380	임	96	96	이창희	경주시 내남면 망성2길 66-32	
547	내남면 양천리	381	임	162	162	이창희	경주시 내남면 망성2길 66-32	
548	내남면 양천리	533	답	793	793	주재용	경주시 동천동 733-434	
549	내남면 양천리	534	답	1,061	1,061	최성영	부산 사상구 모라동 1362 우신아파트 112-1006	
550	내남면 양천리	535	답	66	66	김장경		

연번	소재지 (경주시)	지번	지목	지적면적 (㎡)	지적면적 (㎡)	소유자		비고
						성명	주소	
551	내남면 양정리	536	답	119	119	유육희 외 1인	경상북도 구미시 인의동 825-24 소망하이츠 201	
552	내남면 양정리	537	답	1,167	1,167	유육희 외 1인	경상북도 구미시 인의동 825-24 소망하이츠 201	
553	내남면 양정리	538	답	314	314	김두영	경상북도 경주시 탈리2길 18-7(탑동)	
554	내남면 양정리	539	답	638	638	주윤석	경상북도 경주시 내남면 용장1길 6	
555	내남면 양정리	540	답	1,193	1,193	이상민	경상북도 경주시 용담로92번길 27, 102동 102호 (황성동, 현대아파트)	
556	내남면 양정리	541	답	1,121	1,121	김두영	경상북도 경주시 탈리2길 18-9 (탑동)	
557	내남면 양정리	542	답	1,322	1,322	김두영	경상북도 경주시 탈리2길 18-7(탑동)	
558	내남면 양정리	543-1	답	403	403	김두영	경상북도 경주시 탈리2길 18-7 (탑동)	
559	내남면 양정리	543-2	답	738	738	김경래	경상북도 경주시 탈리2길 18-5 (탑동)	
560	내남면 양정리	543-3	답	485	485	김경희	부산광역시 연제구 해맞이로 23, 102동 303호 (거제동, 거제유림아시아드)	
561	내남면 양정리	544	답	1,864	1,864	김두영	경상북도 경주시 탈리2길 18-7(탑동)	
562	내남면 양정리	545	답	1,180	1,180	김두영	경상북도 경주시 탈리2길 18-7 (탑동)	
563	내남면 양정리	545-1	전	1,294	1,294	신동선	부산광역시 사하구 낙동대로 265,3동 502호(괴정동, 신동양아파트)	
564	내남면 양정리	545-2	중	750	750	황현식 외 5인	경상북도 영천시 새말1길 13	
565	내남면 양정리	546	답	1,180	1,180	최성영	부산 사상구 모라동 1362 우신아파트 112-1006	
566	내남면 양정리	547	답	284	284	최성영	부산 사상구 모라동 1362 우신아파트 112-1006	
567	내남면 양정리	548	답	1,055	1,055	주병근	용강동 1291-1 우주용강타운 501-403호	
568	내남면 양정리	549	답	2,706	2,706	주병근	용강동 1291-1 우주용강타운 501-403호	
569	내남면 양정리	550	답	3,841	3,841	최필이	경주시 내남면 용장리 1136	
570	내남면 양정리	551	답	1,570	1,570	일선김씨가연문중	경주시 내남면 용장리 1147	
571	내남면 양정리	552	답	1,217	1,217	권남희	경상북도 경주시 충효동 2942 대우 2차아파트 204-1404	
572	내남면 양정리	553	답	152	152	김상갑 외 2인	경주시 내남면 용장리 399	
573	내남면 양정리	561-1	구	674	56	국(농림축산식품부)		
574	내남면 양정리	583	답	112	112	정병호	경주시 내남면 용장리 475	
575	내남면 양정리	584	답	671	671	이덕자 외 1인	서울특별시 은평구 신사동 29-168 3층-302	
576	내남면 양정리	584-1	대	366	366	박연화	대구광역시 북구 산격로 11-2,1층(산격동)	
577	내남면 양정리	584-2	대	304	304	정병호	경주시 내남면 용장리 475	

연번	소재지 (경주시)	지번	지목	지적면적 (㎡)	지적면적 (㎡)	소유자		비고
						성명	주소	
578	내남면 양정리	585-1	전	912	912	박연균	대구광역시 수성구 용화로 272,105동 407호 (범물동, 태성맨션)	
579	내남면 양정리	585-2	답	539	539	이덕자 외 1인	서울특별시 은평구 신사동 29-168 3층-302	
580	내남면 양정리	586	답	136	136	허시운	경주시 내남면 용장리 138	
581	내남면 양정리	587-1	전	731	731	박연균	대구광역시 수성구 용화로 272,105동 407호 (범물동, 태성맨션)	
582	내남면 양정리	587-2	답	370	370	이덕자 외 1인	서울특별시 은평구 신사동 29-168 3층-302	
583	내남면 양정리	592	전	165	165	장영모		
584	내남면 양정리	592-1	전	734	734	심차욱	서울특별시 서초구 신반포로 270, 105동 2303호(반포동, 반포자이아파트)	
585	내남면 양정리	703	전	374	374	홍순원	경상북도 경주시 하강선길 43-53(보문동)	
586	내남면 양정리	705-1	답	253	253	홍순원	경상북도 경주시 하강선길 43-53(보문동)	
587	내남면 양정리	706	전	423	423	김민정	부산광역시 연제구 연제로8번길 75, 102동 703호 (연산동, 동서하이빌아파트)	
588	내남면 양정리	707	전	734	734	김웅섭	대구 달서구 용산동 905 평광타운 101-1005호	
589	내남면 양정리	708	전	936	936	김국환	경주시 노동동 273	
590	내남면 양정리	709	전	909	909	임동주	경상북도 경주시 내남면 백운대길 101-426	
591	내남면 양정리	709-1	전	754	754	임동주	경상북도 경주시 내남면 백운대길 101-426	
592	내남면 양정리	710	전	1,448	1,448	윤병호	경주시 노서동 95-4	
593	내남면 양정리	711	전	1,131	1,131	허시운	경상북도 경주시 내남면 포성로 358-5	
594	내남면 양정리	712	전	853	853	김육자 외 1인	경주시 내남면 용장리 751	
595	내남면 양정리	727	묘	440	440	윤병호	경주시 노서동 95-4	
596	내남면 양정리	737	전	317	317	김진만	경상북도 경주시 내남면 틈수골길 5-13	
597	내남면 양정리	738-1	과	1,560	1,560	김정훈	경상북도 경주시 원지길 4, 505호 (황성동, 청우파크맨션)	
598	내남면 양정리	738-2	전	3,597	3,597	권오출 외 2인	경상북도 경주시 내남면 틈수골길 15	
599	내남면 양정리	776	전	208	208	이종숙	경주시 덕천리 552	
600	내남면 양정리	776-2	전	952	952	박동한	경주시 내남면 용장리 756	
601	내남면 양정리	778	전	926	926	서동식	경주시 내남면 용장리 809	
602	내남면 양정리	779-1	전	962	962	이천우	경주시 인왕동 526-1	
603	내남면 양정리	779-2	전	605	605	최병성	경주시 내남면 용장리 877	
604	내남면 양정리	794	전	1,699	1,699	김인태 외 1인	부산광역시 부산진구 양정로 37-5(양정동)	

연번	소재지 (경주시)	지번	지목	지적면적 (㎡)	지적면적 (㎡)	소유자		비고
						성명	주소	
605	내남면 000장리	795	전	324	324	박용대	경주시 내남면 웅장리 134	
606	내남면 000장리	796	답	36	36	오순분	경상북도 경주시 내남면 웅장리 783	
607	내남면 000장리	797	답	218	218	오순분	경상북도 경주시 내남면 웅장리 783	
608	내남면 000장리	798	답	83	83	김현백		
609	내남면 000장리	799	답	155	155	김현백		
610	내남면 000장리	800	답	354	354	김현백		
611	내남면 000장리	801	답	562	562	김현백		
612	내남면 000장리	802	답	96	96	김현백		
613	내남면 000장리	803	전	1,408	1,408	이상준	경상북도 경주시 내남면 틈수골길 68-24	
614	내남면 000장리	804	답	69	69	권상운		
615	내남면 000장리	805	답	783	783	이상준	경상북도 경주시 내남면 틈수골길 68-24	
616	내남면 000장리	806	전	2,241	2,241	양우하	경주시 내남면 웅장리 508	
617	내남면 000장리	806-1	전	9,917	9,917	김현진	경상북도 경주시 백울로 7,104동 1004호 (동천동, 경주푸르지오)	
618	내남면 000장리	810	전	417	417	박용대	경주시 내남면 웅장리 134	
619	내남면 000장리	811	전	1,243	1,243	최상대	경주시 내남면 웅장리 808	
620	내남면 000장리	812	전	116	116	장근준	경주시 내남면 웅장리 746	
621	내남면 000장리	813	전	680	680	장근준	경주시 내남면 웅장리 746	
622	내남면 000장리	813-1	전	404	404	서상길	경주시 내남면 웅장리 752	
623	내남면 000장리	814	전	588	588	최은순	경주시 황오동 389-4	
624	내남면 000장리	815	대	417	417	학교법인영남학원	대구시 남구 대명동 317-1	
625	내남면 000장리	816	대	945	945	학교법인영남학원	대구시 남구 대명동 317-1	
626	내남면 000장리	817	답	2,162	2,162	윤용식	경상북도 경주시 능말길 19 (배반동)	
627	내남면 000장리	818	답	264	264	윤용식	경상북도 경주시 능말길 19 (배반동)	
628	내남면 000장리	819	답	1,531	1,531	서연득		
629	내남면 000장리	820	답	208	208	최정화	경상북도 경주시 알천북로 183번길 7,603호 (동천동, 동보자연숲오피스텔)	
630	내남면 000장리	821	답	264	264	최정화	경상북도 경주시 알천북로 183번길 7,603호 (동천동, 동보자연숲오피스텔)	
631	내남면 000장리	822	답	182	182	이건업	대구시 수성구 범물동 1261 1단지아파트 104-1001호	
632	내남면 000장리	823	임	800	800	대한불교조계종고 위산천룡사	경주시 내남면 웅장리 888	

연번	소재지 (경주시)	지번	지목	지적면적 (㎡)	지적면적 (㎡)	소유자		비고
						성명	주소	
633	내남면 000장리	824	임	66	66	임성근	경주시 내남면 웅장리 886	
634	내남면 000장리	825	답	136	136	대한불교조계종고 위산천룡사	경주시 내남면 웅장리 888	
635	내남면 000장리	826	답	162	162	대한불교조계종고 위산천룡사	경주시 내남면 웅장리 888	
636	내남면 000장리	827	답	6,698	6,698	이건업	대구시 수성구 범물동 1261 1단지아파트 104-1001호	
637	내남면 000장리	828	전	1,848	1,848	이복원	서울시 성동구 성수동 2가 289-3 성수아파트 7동 401호	
638	내남면 000장리	829	전	119	119	이건업	대구시 수성구 범물동 1261 1단지아파트 104-1001호	
639	내남면 000장리	830	임	248	248	이건업	대구시 수성구 범물동 1261 1단지아파트 104-1001호	
640	내남면 000장리	831	전	407	407	이건업	대구시 수성구 범물동 1261 1단지아파트 104-1001호	
641	내남면 000장리	832	임	545	545	이건업	대구시 수성구 범물동 1261 1단지아파트 104-1001호	
642	내남면 000장리	833	전	245	245	이건업	대구시 수성구 범물동 1261 1단지아파트 104-1001호	
643	내남면 000장리	834	대	645	645	이건업	대구시 수성구 범물동 1261 1단지아파트 104-1001호	
644	내남면 000장리	835	답	1,590	1,590	이건업	대구시 수성구 범물동 1261 1단지아파트 104-1001호	
645	내남면 000장리	836	전	4,314	4,314	이건업	대구시 수성구 범물동 1261 1단지아파트 104-1001호	
646	내남면 000장리	837	전	149	149	이건업	대구시 수성구 범물동 1261 1단지아파트 104-1001호	
647	내남면 000장리	838-1	묘	430	430	대한불교조계종고 위산천룡사	경주시 내남면 웅장리 888	
648	내남면 000장리	838-2	전	1,025	1,025	이준석	경주시 내남면 웅장리 887	
649	내남면 000장리	838-3	묘	208	208	최영록	경주시 교동 63	
650	내남면 000장리	838-4	도	764	764	대한불교조계종고 위산천룡사	경주시 내남면 웅장리 888	
651	내남면 000장리	838-5	전	1,577	1,577	대한불교조계종고 위산천룡사	경주시 내남면 웅장리 888	
652	내남면 000장리	838-6	전	1,818	1,818	임윤화	경주시 내남면 웅장리 887	
653	내남면 000장리	839-1	전	694	694	대한불교조계종고 위산천룡사	경주시 내남면 웅장리 888	
654	내남면 000장리	839-2	전	2,030	2,030	대한불교조계종고 위산천룡사	경주시 내남면 웅장리 888	
655	내남면 000장리	839-3	임	228	228	대한불교조계종고 위산천룡사	경주시 내남면 웅장리 388	
656	내남면 000장리	839-4	전	645	645	대한불교조계종고 위산천룡사	경주시 내남면 웅장리 888	
657	내남면 000장리	839-5	전	1,950	1,950	암분희령	경주시 망성리 167	
658	내남면 000장리	840	전	572	572	대한불교조계종고 위산천룡사	경주시 내남면 웅장리 888	
659	내남면 000장리	841	묘	2,479	2,479	최병규	경주시 이조리 536	
660	내남면 000장리	842-1	전	896	896	대한불교조계종고 위산천룡사	경주시 내남면 웅장리 888	

연번	소재지 (경주시)	지번	지목	지적면적 (㎡)	지적면적 (㎡)	소유자		비고
						성명	주소	
661	내남면 양정리	842-2	전	298	298	임광해	경주시 남산동 951	
662	내남면 양정리	843	전	856	856	최병길	경주시 인교동 661-1	
663	내남면 양정리	844	임	1,355	1,355	대한불교조계종고위산천통사	경주시 내남면 용장리 888	
664	내남면 양정리	845	전	774	774	박문숙		
665	내남면 양정리	846	전	2,023	2,023	김태영 외 1인	경주시 황오동 153-12	
666	내남면 양정리	847	전	1,121	1,121	김원규	경기 과천시 부림동 41 주공아파트 801동 1006호	
667	내남면 양정리	848	전	522	522	김대섭	경주시 이조리 884	
668	내남면 양정리	849	대	274	274	정우석	경상북도 영천시 금호읍 앵기길 59	
669	내남면 양정리	850	대	159	159	김한섭	경남 울산시 신정동 516-3	
670	내남면 양정리	851	전	2,162	2,162	양순태	경주시 이조리 884	
671	내남면 양정리	852	임	126	126	김성대	경주시 내남면 용장리 848	
672	내남면 양정리	853	임	367	367	신필승	경주시 강동면 모서리	
673	내남면 양정리	854	임	231	231	박문숙		
674	내남면 양정리	855	전	294	294	신필승	경주시 강동면 모서리	
675	내남면 양정리	856	임	575	575	대한불교조계종고위산천통사	경주시 내남면 용장리 888	
676	내남면 양정리	857	중	245	245	대한불교조계종고위산천통사	경주시 내남면 용장리 888	
677	내남면 양정리	858	답	89	89	김종수	경주시 이조리	
678	내남면 양정리	859	임	136	136	대한불교조계종고위산천통사	경주시 내남면 용장리 888	
679	내남면 양정리	860	임	258	258	대한불교조계종고위산천통사	경주시 내남면 용장리 888	
680	내남면 양정리	861	임	119	119	임성근	경주시 내남면 용장리 886	
681	내남면 양정리	862-1	임	212	212	최재익	경주시 내남면 이조리 450	
682	내남면 양정리	862-2	전	807	807	최재익	경주시 이조리 450	
683	내남면 양정리	863	임	185	185	임순조	경주시 내남면 용장리 886	
684	내남면 양정리	864	전	988	988	최병규	경주시 이조리 450	
685	내남면 양정리	865	전	208	208	김원규	경기 과천시 부림동 41 주공아파트 801동 1006호	
686	내남면 양정리	866	전	2,466	2,466	김원규	경기 과천시 부림동 41 주공아파트 801동 1006호	
687	내남면 양정리	867	전	2,185	2,185	서동식	경주시 내남면 용장리 809	
688	내남면 양정리	868-1	중	1,488	1,488	대한불교조계종고위산천통사	경주시 내남면 용장리 888	

연번	소재지 (경주시)	지번	지목	지적면적 (㎡)	지적면적 (㎡)	소유자		비고
						성명	주소	
689	내남면 양정리	868-2	전	1,405	1,405	대한불교조계종고위산천통사	경주시 내남면 용장리 888	
690	내남면 양정리	869-1	대	4,136	4,136	대한불교조계종고위산천통사	경주시 내남면 용장리 888	
691	내남면 양정리	869-2	대	331	331	대한불교조계종고위산천통사	경주시 내남면 용장리 888	
692	내남면 양정리	870	전	506	506	임윤화	경주시 내남면 용장리 887	
693	내남면 양정리	871	전	479	479	임윤화	경주시 내남면 용장리 887	
694	내남면 양정리	872	대	407	407	최윤석	대구 중구 대봉동 55-50 대구상가 시동 40호	
695	내남면 양정리	873	전	516	516	이충웅	경상북도 경주시 진현동 15-1	
696	내남면 양정리	874	전	1,894	1,894	최병성 외 2인	경주시 성건동 635-3	
697	내남면 양정리	875	전	724	724	이원중	경상북도 경주시 포석로 1068번길 17-6 (황남동)	
698	내남면 양정리	875-1	전	2,350	2,350	윤기달	경주시 인왕동 408	
699	내남면 양정리	875-2	전	1,094	1,094	대한불교조계종고위산천통사	경주시 내남면 용장리 888	
700	내남면 양정리	876	전	694	694	최세원	경주시 현곡면 가정리	
701	내남면 양정리	877	중	426	426	대한불교조계종고위산천통사	경주시 내남면 용장리 888	
702	내남면 양정리	878	중	988	988	대한불교조계종고위산천통사	경주시 내남면 용장리 888	
703	내남면 양정리	879	대	707	707	대한불교조계종고위산천통사	경주시 내남면 용장리 888	
704	내남면 양정리	880	전	585	585	대한불교조계종고위산천통사	경주시 내남면 용장리 888	
705	내남면 양정리	881	전	479	479	대한불교조계종고위산천통사	경주시 내남면 용장리 888	
706	내남면 양정리	882	전	347	347	대한불교조계종고위산천통사	경주시 내남면 용장리 888	
707	내남면 양정리	883	중	218	218	대한불교조계종고위산천통사	경주시 내남면 용장리 888	
708	내남면 양정리	884	전	410	410	대한불교조계종고위산천통사	경주시 내남면 용장리 888	
709	내남면 양정리	885	전	99	99	대한불교조계종고위산천통사	경주시 내남면 용장리 888	
710	내남면 양정리	885-1	전	2,830	2,830	윤기달	경주시 인왕동 408	
711	내남면 양정리	886	전	268	268	대한불교조계종고위산천통사	경주시 내남면 용장리 888	
712	내남면 양정리	887	중	919	919	대한불교조계종고위산천통사	경주시 내남면 용장리 888	
713	내남면 양정리	888	중	5,643	5,643	대한불교조계종고위산천통사	경주시 내남면 용장리 888	
714	내남면 양정리	889	중	1,765	1,765	대한불교조계종고위산천통사	경주시 내남면 용장리 888	
715	내남면 양정리	890	답	456	456	임순조	경주시 내남면 용장리 886	
716	내남면 양정리	891	답	188	188	임순조	경주시 내남면 용장리 886	

연번	소재지 (경주시)	지번	지목	지적면적 (㎡)	지적면적 (㎡)	소유자		비고
						성명	주소	
717	내남면 양장리	892	천	33	33	박문숙		
718	내남면 양장리	893	답	185	185	박문숙		
719	내남면 양장리	894	답	169	169	대한불교조계종고 위산천통사	경주시 내남면 양장리 888	
720	내남면 양장리	895	답	750	750	대한불교조계종고 위산천통사	경주시 내남면 양장리 888	
721	내남면 양장리	896	층	50	50	대한불교조계종고 위산천통사	경주시 내남면 양장리 888	
722	내남면 양장리	897	층	863	863	대한불교조계종고 위산천통사	경주시 내남면 양장리 888	
723	내남면 양장리	898	전	387	387	임윤화	경주시 내남면 양장리 887	
724	내남면 양장리	899	답	453	453	천면경주최씨삼파	경주시 부지리 43	
725	내남면 양장리	900	전	446	446	천면경주최씨삼파	경주시 부지리 43	
726	내남면 양장리	901	답	33	33	대한불교조계종고 위산천통사	경주시 내남면 양장리 888	
727	내남면 양장리	902	답	278	278	천면경주최씨삼파	경주시 부지리 43	
728	내남면 양장리	903	층	380	380	대한불교조계종고 위산천통사	경주시 내남면 양장리 888	
729	내남면 양장리	904	층	192	192	임윤화	경주시 배반동 640-1	
730	내남면 양장리	905	층	4,043	4,043	대한불교조계종고 위산천통사	경주시 내남면 양장리 888	
731	내남면 양장리	906	임	231	231	이경숙	울산광역시 남구 가마로 118번길 12, 나동 311호 (신정동, 금탑아파트)	
732	내남면 양장리	907	임	2,714	2,714	웅장1리마을회	경주시 내남면 양장리 493	
733	내남면 양장리	908	임	2,473	2,473	웅장1리마을회	경주시 내남면 양장리 493	
734	내남면 양장리	1190	도	1,359	1,359	신복봉	경주시 내남면 양장리 1115	
735	내남면 양장리	산1-1	임	2,429,752	2,429,752	경상북도		
736	내남면 양장리	산1-2	임	3	3	국		
737	내남면 양장리	산2	임	80,529	80,529	조태우 외 1인	경주시 내남면 양장리 106	
738	내남면 양장리	산3	임	34,512	34,512	김진수 외 2인	경주시 비지리 938	
739	내남면 양장리	산4	임	6,347	6,347	손장락	경주시 내남면 양장리 12	
740	내남면 양장리	산19-1	임	120,992	120,992	이봉우 외 1인	경상북도 경주시 내남면 양장리 56	
741	내남면 양장리	산19-2	임	496	496	강봉중	부산진구 가야동 361	
742	내남면 양장리	산19-3	임	55,041	55,041	장효길 외 1인	부산광역시 금정구 금정로 219번길 10-13, 102호(구서동, 대성연립)	
743	내남면 양장리	산19-4	임	63,967	63,967	주식회사남산조경 개발	경상북도 경주시 용강동 1345-10	
744	내남면 양장리	산20	임	595	595	양철수	경상북도 경주시 사정동 372	

연번	소재지 (경주시)	지번	지목	지적면적 (㎡)	지적면적 (㎡)	소유자		비고
						성명	주소	
745	내남면 양장리	산21	임	496	496	이집천		
746	내남면 양장리	산23	임	11,901	11,901	최해영	경주시 내남면 이조리 698	
747	내남면 양장리	산24	임	4,364	4,364	전수현	경주시 황오동 215	
748	내남면 양장리	산40	임	15,074	15,074	김학조 외 1인	경주시 내남면 양장리 483	
749	내남면 양장리	산41	임	10,711	10,711	이창희	경주시 망성리 169	
750	내남면 양장리	산42-1	임	81,521	81,521	이상건	경기도 성남시 분당구 야탑동 339 장미마을 831-1505호	
751	내남면 양장리	산42-2	임	8,529	8,529	이종필	동천동 702-12 우주로알맹선 302-507호	
752	내남면 양장리	산43	임	33,322	33,322	김동환	경상남도 통영시 데메4길 6.1동 103호 (도남동, 종우아파트)	
753	내남면 양장리	산44	임	13,488	13,488	김동춘	경주시 내남면 양장리 132	
754	내남면 양장리	산45	임	992	992	주재복	경주시 내남면 양장리 491	
755	내남면 양장리	산46-1	임	68,826	68,826	월성이씨오우당문 중	경주시 망성리 166	
756	내남면 양장리	산46-2	임	992	992	이종덕	경주시 망성리 207	
757	내남면 양장리	산47	임	20,231	20,231	이종명	대구광역시 수성구 명덕로 73길 40, 101동 1005호 (수성1가, 수성동양팔레트)	
758	내남면 양장리	산48	임	37,928	37,928	김승영	경주시 성동동 86-3	
759	내남면 양장리	산48-1	임	4,518	4,518	박재용	경주시 노곡리 961	
760	내남면 양장리	산51	임	3,174	3,174	이재성	서울특별시 서초구 방배동 988-1 신동아아파트 5-1002	
761	내남면 양장리	산52	임	55,088	55,088	박동준	경주시 안강읍 양월리 1352-1	
762	내남면 양장리	산52-1	임	172	172	두병하	대구북구 칠성동 2가 407-22	
763	내남면 양장리	산53-1	임	15,372	15,372	이주형	대구광역시 수성구 천일로 80, 비동 301호 (시지동)	
764	내남면 양장리	산53-2	임	893	893	이집수	경주시 내남면 양장리 476	
765	내남면 양장리	산54	임	298	298	이주영		
766	내남면 양장리	산81	임	2,777	2,777	김동환	경상남도 통영시 데메4길 6.1동 103호 (도남동, 종우아파트)	
767	내남면 양장리	산82	임	1,973	1,973	양계훈 외 1인	경상북도 경주시 국당1길 34-5 (사정동)	
768	내남면 양장리	산82-1	임	407	407	경주시		
769	내남면 양장리	산83	임	3,908	3,908	허시운	경주시 내남면 양장리 565	
770	내남면 양장리	산83-2	임	594	594	김상태	울산 울주군 언암읍 반천리 1023-51 현대아파트 101-1907	
771	내남면 양장리	산84	임	22,876	22,876	허숙자	울산광역시 울주군 온산읍 덕신리 336 무궁화아파트 116-302	
772	내남면 양장리	산84-1	임	1,653	1,653	허숙자	울산광역시 울주군 온산읍 덕신리 336 무궁화아파트 116-302	

연번	소재지 (경주시)	지번	지목	지적면적 (㎡)	지적면적 (㎡)	소유자		비고
						성명	주소	
773	내남면 양장리	산84-2	임	1,653	1,653	허숙자	울산광역시 울주군 온산읍 덕신리 336 무궁화아파트 116-302	
774	내남면 양장리	산87	임	1,983	1,983	김동춘	경주시 내남면 용장리 132	
775	내남면 양장리	산88	임	20,494	20,494	주상태	경주시 노서동 210	
776	내남면 양장리	산89	임	1,587	1,587	김진호	경주시 배동	
777	내남면 양장리	산90	임	36,893	36,893	국(삼림청)		
778	내남면 양장리	산91	임	17,455	17,455	월성이씨지족공파 문중	경주시 외동읍 쾌릉리 111	
779	내남면 양장리	산92	임	7,934	7,934	주태석	전주시 완산구 서신동 960-2 대우아파트 102동 1102호	
780	내남면 양장리	산93	임	25,388	25,388	백기성	충효동 270-2 현대아파트 102-201	
781	내남면 양장리	산94	임	19,835	19,835	백기성	경상북도 경주시 충효동 270-2 현대아파트 102-201	
782	내남면 양장리	산95	임	3,570	3,570	주성학		
783	내남면 양장리	산96	임	76,959	76,959	백기성	경주시 충효동 270-2 현대아파트 102-201	
784	내남면 양장리	산97	임	33,719	33,719	주태손 외 1인	경주시 망성리 167	
785	내남면 양장리	산98-1	임	40,860	40,860	노미향	대구광역시 달서구 장산로 10, 105동 1007호 (웅산동 웅산서한화성타운)	
786	내남면 양장리	산100	임	496	496	최세한	경주시 교동	
787	내남면 양장리	산101	임	397	397	이기준	경주시 부지리	
788	내남면 양장리	산102	임	2,777	2,777	이덕자 외 1인	서울특별시 은평구 신사동 29-168 3층-302	
789	내남면 양장리	산103-1	임	120,188	120,188	서문섭 외 10인	서울특별시 은평구 불광동 248 미성아파트 9-1401	
790	내남면 양장리	산103-2	임	19,140	19,140	김탁곤	경주시 용강동 1300 경주서한타운 102-1503	
791	내남면 양장리	산103-3	임	20,132	20,132	이영란	경주시 성동동 50-1	
792	내남면 양장리	산103-4	임	63,471	63,471	용장리심평회	경주시 내남면 용장리 575-5	
793	내남면 양장리	산104	임	1,587	1,587	이한응	경주시 덕전리 552	
794	내남면 양장리	산105	임	143,207	143,207	학교법인영남학원	대구시 남구 대명동 317-1	
795	내남면 양장리	산106-1	임	5,697	5,697	이만우	서울 관악구 봉천동 1703 봉천동아아파트 105-1901호	
796	내남면 양장리	산106-2	임	935	935	임기식	경주시 성건동 49-1	
797	내남면 양장리	산106-5	임	3,273	3,273	주식회사남산조경 개발	경상북도 경주시 용강동 1345-10	
798	내남면 양장리	산106-6	임	595	595	이수우	경주시 배동 850	
799	내남면 양장리	산106-7	임	198	198	김성호	경주시 내남면 용장리 808	
800	내남면 양장리	산106-8	임	608	608	윤병호	경주시 노서동 95-4	

연번	소재지 (경주시)	지번	지목	지적면적 (㎡)	지적면적 (㎡)	소유자		비고
						성명	주소	
801	내남면 양장리	산106-9	임	7,904	7,904	김성호	경주시 내남면 용장리 740-2	
802	내남면 양장리	산106-1 0	임	1,855	1,855	조창래	경주시 성동동 131-6	
803	내남면 양장리	산106-1 1	임	908	908	김성호	경주시 내남면 용장리 740-2	
804	내남면 양장리	산106-1 2	임	712	712	주연석 외 1인	서울 강남구 반포동 주공아파트 311동 404호	
805	내남면 양장리	산106-1 3	임	940	940	김현준	서울시 서초구 반포동 18-1 주공아파트 233-305	
806	내남면 양장리	산106-1 4	임	3,760	3,760	정원화	부산시 금정구 부곡동 287-15	
807	내남면 양장리	산106-1 5	임	10,116	4,263	경주시 내남면 용장리 106-4	이형언	
808	내남면 양장리	산108	임	17,058	17,058	월성군		
809	내남면 양장리	산110	임	793	793	이시우	경주시 내남면 용장리 261	
810	내남면 양장리	산111	임	2,380	2,380	박기진		
811	내남면 양장리	산112	임	32,346	32,346	월성최씨가암좌문 중	경주시 이조리 492	
812	내남면 양장리	산113	임	196,111	196,111	김재륜	서울 성동구 능동 253-11	
813	내남면 양장리	산113-1	임	5,648	5,648	서한식	경주시 내남면 용장리 782-3	
814	내남면 양장리	산113-2	임	3,729	3,729	박영희	부산광역시 영도구 와치로 266, 101동 1402호 (동삼동 벽산비치타운)	
815	내남면 양장리	산114-1	임	16,004	12,747	김현진	경상북도 경주시 백율동 7,104동 1004호 (동천동, 경주푸르지오)	
816	내남면 양장리	산114-3	임	1,983	1,983	김현진	경상북도 경주시 백율동 7,104동 1004호 (동천동, 경주푸르지오)	
817	내남면 양장리	산114-4	임	657	657	허정삼 외 1인	경주시 성건동 721-5	
818	내남면 양장리	산117	임	173,355	173,355	학교법인영남학원	대구시 남구 대명동 317-1	
819	내남면 양장리	산118	임	1,983	1,983	이홍우	경주시 성건동	
820	내남면 양장리	산119	임	496	496	김광수	경주시 배동	
821	내남면 양장리	산120	임	198	198	김광수	경주시 배동	
822	내남면 양장리	산121	임	595	595	최민수	경주시 노곡리	
823	내남면 양장리	산122	임	17,455	17,455	김광정출	경주시 용장리 1097	
824	내남면 양장리	산123	임	16,661	16,661	박동락		
825	내남면 양장리	산124	임	71,802	71,802	최승일	서울특별시 동작구 사당동 169-8 대림아파트 6-1003	
826	내남면 양장리	산125	임	78,545	78,545	주식회사남산조경 개발	경상북도 경주시 용강동 1345-10	
827	내남면 양장리	산126	임	2,777	2,777	정병호	경주시 내남면 용장리 475	
828	내남면 양장리	산127	임	209,851	209,851	내남면		



연번	소재지 (경주시)	지번	지목	지적면적 (㎡)	지적면적 (㎡)	소유자		비고
						성명	주소	
829	내남면 양정리	산128-1	임	23,034	23,034	전옥선 외 1인	울산시 중구 동동 229-6	
830	내남면 양정리	산128-2	임	26,257	26,257	신동선 외 3인	부산광역시 사하구 낙동대로 265,3동 502호(괴정동,신동양아파트)	
831	내남면 양정리	산128-3	임	1,057	1,057	신종렬	경주시 내남면 용장리 750	
832	내남면 양정리	산129	임	198	198	이상모	경상북도 경주시 내남면 용장리 494-1	
833	내남면 양정리	산130	임	171,769	171,769	내남면		
834	내남면 양정리	산131	임	198	198	이주영		
835	내남면 양정리	산132-1	임	75,074	75,074	윤기달	경주시 인왕리 408	
836	내남면 양정리	산132-4	임	1,488	1,488	윤기달	경주시 인왕리 408	
837	내남면 양정리	산132-5	임	3	3	윤기달	경주시 인왕동 408	
838	내남면 양정리	산132-6	임	496	496	윤기달	경주시 인왕동 408	
839	내남면 양정리	산132-7	임	8,331	8,331	윤기달	경주시 인왕동 408	
840	내남면 양정리	산133	임	137,256	137,256	이건업	대구시 수성구 범물동 1261 1단지아파트 104-1001호	
841	내남면 양정리	산134	임	3,967	3,967	최정화	경상북도 경주시 알천북로 183번길 7,603호 (동천동,동보자연숲오피스텔)	
842	내남면 양정리	산135	임	88,066	88,066	학교법인영남학원	대구시 남구 대명동 317-1	
843	내남면 양정리	산136	임	12,694	12,694	최병규 외 1인	경주시 이조리 536	
844	내남면 양정리	산137	임	1,190	1,190	최해범	경주시 이조리 706	
845	내남면 양정리	산138	임	149,950	149,950	대한불교조계종고 위산선릉사	경주시 내남면 용장리 888	
846	내남면 양정리	산139	임	61,488	61,488	학교법인영남학원	대구시 남구 대명동 317-1	
847	내남면 양정리	산140	임	154,314	154,314	월성이씨오우당문 중	경주시 망성리 166	
848	내남면 양정리	산141	구	3,505	3,505	국(농림수산부)		
849	내남면 양정리	산142	구	595	595	국(농림수산부)		
850	내남면 양정리	산151	구	1,521	1,521	국(농림수산부)		
851	내남면 양정리	산158	구	1,124	1,124	국(농림수산부)		
852	내남면 양정리	산160	구	694	694	국(농림수산부)		
853	내남면 양정리	산161	구	3,637	3,637	국(농림수산부)		
854	내남면 양정리	산166	도	496	496	국(농림수산부)		
855	내남면 양정리	산167	구	4,100	4,100	국(농림수산부)		

연번	소재지 (경주시)	지번	지목	지적면적 (㎡)	지적면적 (㎡)	소유자		비고
						성명	주소	
856	내남면 양정리	산170	구	2,745	1,969	국(농림수산부)		
857	내남면 양정리	산171	도	397	397	국(농림수산부)		
858	내남면 양정리	산172	구	11,640	7,948	국(농림수산부)		
859	내남면 이조리	628	전	1,015	1,015	최양식	경주시 내남면 이조리 619	
860	내남면 이조리	642-1	전	423	423	박한진	경주시 용정리 762	
861	내남면 이조리	643	전	1,055	1,055	박재현	경주시 황성동 255-14 동보아파트 3-302	
862	내남면 이조리	644	전	869	869	김정희	부산 금정구 장전동 74-26	
863	내남면 이조리	645	전	1,554	1,554	이윤금 외 1인	울산광역시 울주군 온양읍 터실3길 3	
864	내남면 이조리	646-1	전	836	836	전치원	울산 북구 신천동 346-5 성우현대아파트 102동 1007호	
865	내남면 이조리	646-2	전	813	813	전영규	울산광역시 남구 화합로 250, 104동 1302호(삼산동, 백산강변타운)	
866	내남면 이조리	647	전	2,159	2,159	유길우	서울특별시 강북구 삼양로 27길 95, 204동 1503호 (미아동,두산위브트레지움아파트)	
867	내남면 이조리	648	전	1,048	1,048	김종기 외 1인	울산광역시 중구 우정동 725-3 우정파크맨션 303호	
868	내남면 이조리	649-1	답	78	78	김재업 외 1인	울산광역시 중구 북정동 316-11	
869	내남면 이조리	650	전	889	889	김종기 외 1인	울산광역시 중구 우정동 725-3 우정파크맨션 303호	
870	내남면 이조리	651	전	218	218	월성씨씨가람파문 중	경주시 내남면 이조리 492	
871	내남면 이조리	652	임	456	456	월성씨씨가람파문 중	경주시 내남면 이조리 492	
872	내남면 이조리	661	전	2,235	2,235	최병림 외 1인	부산 남구 감만동 206-75	
873	내남면 이조리	662	전	605	605	이활우	부산광역시 해운대구 좌동 1365 해운대동원두크빌리지 101동 205호	
874	내남면 이조리	663	대	1,617	1,617	경주시		
875	내남면 이조리	700	대	200	200	김성원	충청북도 청주시 상당구 수동 5-2	
876	내남면 이조리	700-1	전	379	379	이수선	부산광역시 부산진구 양정로 9번길 14 (양정동)	
877	내남면 이조리	709	전	853	853	이상호	경상북도 경주시 출호농지길 108-9, 103호(충효동)	
878	내남면 이조리	710	답	56	56	최현무		
879	내남면 이조리	711	답	506	506	이남순 외 1인	경상남도 김해시 가야의길 92-18, 2동 901호(봉황동, 백조아파트)	
880	내남면 이조리	712	전	476	476	이남순 외 1인	경상남도 김해시 가야의길 92-18, 2동 901호(봉황동, 백조아파트)	
881	내남면 이조리	713	답	674	674	전정순	경상북도 경주시 내남면 이조리 산 11-1	
882	내남면 이조리	714	답	367	367	전정순	경상북도 경주시 내남면 이조리 산11-1	

연번	소재지 (경주시)	지번	지목	지적면적 (㎡)	지적면적 (㎡)	소유자		비고
						성명	주소	
883	내남면 이조리	715	답	536	536	고명국	울산광역시 북구 상방로 65, 102동 102호(화봉동, 대우아파트)	
884	내남면 이조리	716	답	238	238	최재만	경주시 내남면 이조리 614	
885	내남면 이조리	717-1	임	337	337	최재만	경주시 내남면 이조리 614	
886	내남면 이조리	717-2	답	555	555	최재만	경주시 내남면 이조리 614	
887	내남면 이조리	718	답	605	605	최재만	경주시 내남면 이조리 614	
888	내남면 이조리	719	전	142	142	최재만	경주시 내남면 이조리 614	
889	내남면 이조리	720	전	704	704	김백원	경주시 내남면 이조리 767	
890	내남면 이조리	721	임	1,702	1,702	이창희	대구시 남구 대명동 799-5	
891	내남면 이조리	722	답	314	314	김백원	경주시 내남면 이조리 767	
892	내남면 이조리	723	답	473	473	전정순	경상북도 경주시 내남면 이조리 산 11-1	
893	내남면 이조리	724	임	1,223	1,223	최재만	경주시 내남면 이조리 371	
894	내남면 이조리	725	답	89	89	정민호		
895	내남면 이조리	726	임	694	694	최재만	경주시 내남면 이조리 538	
896	내남면 이조리	727	천	2,003	2,003	김종욱	경주시 사정동 255-1	
897	내남면 이조리	728	묘	331	331	이중기	경주시 내남면 이조리 689	
898	내남면 이조리	729	천	112	112	김영탁	경주시 사정동 225-1	
899	내남면 이조리	730	묘	1,679	1,679	김성상학	경주시 내남면 이조리 695	
900	내남면 이조리	731	임	1,164	1,164	김주완	울산광역시 남구 아음로 33, 108동 803호 (아음동, 쌍용스윗닷홈)	
901	내남면 이조리	733	묘	1,045	1,045	김성화	경주시 이조리	
902	내남면 이조리	734	임	1,078	1,078	김백원	경주시 내남면 이조리 767	
903	내남면 이조리	735	답	102	102	정민호		
904	내남면 이조리	736	답	671	671	이집조		
905	내남면 이조리	737	답	1,412	1,412	김동윤	부산광역시 기장군 정관면 정관2로 9, 100동 2003호(이지더원2차아파트)	
906	내남면 이조리	738	유	420	420	김성언		
907	내남면 이조리	739	전	942	942	이수선	부산광역시 부산진구 양정동 57-2	
908	내남면 이조리	740	천	142	142	김상로	경주시 내남면 이조리 695	
909	내남면 이조리	741	유	73	73	최재만	경주시 내남면 이조리 538	

연번	소재지 (경주시)	지번	지목	지적면적 (㎡)	지적면적 (㎡)	소유자		비고
						성명	주소	
910	내남면 이조리	742	전	1,554	1,554	김동윤	부산광역시 금정구 구서동 1027-1 우성아파트 11동 1105호	
911	내남면 이조리	742-1	전	625	625	이상대	울산 중구 교동 182-9	
912	내남면 이조리	743	답	446	446	최재만	경주시 내남면 이조리 538	
913	내남면 이조리	744	전	274	274	최명식	경상북도 포항시 북구 삼호로 334-18, 1동 605호(두호동,명지비취)	
914	내남면 이조리	745	묘	307	307	우장수		
915	내남면 이조리	746	전	407	407	고명국	울산광역시 북구 상방로 65,102동 102호(화봉동,대우아파트)	
916	내남면 이조리	747	전	1,021	1,021	설진욱	경기도 파주시 미래로 422,106동802호(아당동,한빛마을1 단지 한라비발디센터옆파크)	
917	내남면 이조리	748	전	1,002	1,002	이남순 외 1인	경상남도 김해시 가야의길 92-18,2동 901호 (봉황동, 백조아파트)	
918	내남면 이조리	749	전	486	486	김동윤	부산금정구 구서동 1027-1 우성아파트 11동 1105호	
919	내남면 이조리	756	천	69	69	김실로		
920	내남면 이조리	998	도	833	833	국(농림축산식품부)		
921	내남면 이조리	999	구	278	278	국(농림축산식품부)		
922	내남면 이조리	1000	도	119	119	국		
923	내남면 이조리	1001	구	337	337	국(농림축산식품부)		
924	내남면 이조리	1002	구	1,696	1,696	국(농림수산부)		
925	내남면 이조리	1003	도	109	109	국		
926	내남면 이조리	산1	임	168,595	168,595	내남면		
927	내남면 이조리	산2	임	397	397	박인석	경주시 용정리	
928	내남면 이조리	산3	임	16,661	16,661	월성김씨내남용산 문중	경주시 내남면 이조리 695	
929	내남면 이조리	산4	임	14,281	14,281	최용석	경상북도 경주시 강동면 유금리 1020-2 병산반도타운 101동804호	
930	내남면 이조리	산5	임	8,331	8,331	설진욱	경기도 파주시 미래로 422, 106동 802호 (아당동,한빛마을1단지한라비발디 센터옆파크)	
931	내남면 이조리	산6	임	793	793	최현혁		
932	내남면 이조리	산7	임	31,507	31,507	이상대	울산중구 교동 182-9	
933	내남면 이조리	산8	임	9,917	9,917	최병호	서울 송파구 석촌동 218-4 대웅빌라 202호	
934	내남면 이조리	산9-1	임	64,463	64,463	경주최씨가알제일 과학서공문중	경주시 내남면 이조리 537	

연번	소재지 (경주시)	지번	지목	지적면적 (㎡)	지적면적 (㎡)	소유자		비고
						성명	주소	
935	내남면 이조리	산9-2	임	22,612	22,612	손석주	경상북도 경주시 내남면 이조중앙길 11	
936	내남면 이조리	산9-3	임	22,017	22,017	김백원	월성군 내남면 이조리 767	
937	내남면 이조리	산12	임	2,709	2,709	신라개발주식회사	부산광역시 기장군 일광면 일광로 98,101호 (신달빌딩)	
938	내남면 이조리	산12-1	임	96	96	전정순	경상북도 경주시 내남면 이조리 산11-1	
939	내남면 이조리	산12-2	임	100	100	김중식	경주시 내남면 이조리 696	
940	내남면 이조리	산12-3	임	75	75	김항제	울산 북구 화봉동 639-1 효성삼환아파트 105동 302호	
941	내남면 이조리	산12-4	임	55	55	최명식	포항시 북구 장성동 866-285	
942	내남면 이조리	산12-7	임	2,821	2,821	김주완	울산광역시 남구 아음로 33, 108동 803호 (아음동, 쌍용스윗닷홈)	
943	내남면 이조리	산12-8	임	1,848	1,848	김성원	제주특별자치도 제주시 조천읍 조천6길 11	
944	내남면 이조리	산12-9	임	491	491		부산광역시 기장군 일광면 일광로 98,101호 (신달빌딩)	
945	내남면 이조리	산13	임	793	793	최규학	경상북도 경주시 내남면 이조리 488	
946	내남면 이조리	산14	임	11,969	11,969	설진욱	경기도 파주시 미래로 422,106동 802호 (아당동, 한빛마을1단지한라비발디 센터빌파크)	
947	내남면 이조리	산14-1	임	12,626	12,626	설석윤	부산시 사하구 감천동 567 부영벽산파라빌 102동 402호	
948	내남면 이조리	산15	임	19,438	19,438	차진규	경주시 내남면 이조리 692	
949	내남면 이조리	산16	임	97,587	97,587	경주군내남면이조3 리용산동중	경주시 내남면 이조리 606	
950	내남면 이조리	산17	임	13,091	13,091	차진규	경주시 내남면 이조리 692	
951	내남면 이조리	산18	임	5,952	5,952	최재만	경주시 내남면 이조리 372	
952	내남면 이조리	산18-1	임	1,260	1,260	김무찬 외 2인	경상남도 통영시 봉평동 156 홍우라이프타운 1-605	
953	내남면 이조리	산18-2	임	1,912	1,912	최재만	경주시 내남면 이조리 372	
954	내남면 이조리	산19	묘	2,777	2,777	이조리		
955	내남면 이조리	산20	임	68,628	68,628	최병운 외 2인	경남 울산시 남구 아음동 633-115	
956	내남면 이조리	산21	임	298	298	최해철	경주시 노곡리	
957	내남면 이조리	산22-1	임	398,890	398,890	월성최씨가암파문 중	경주시 내남면 이조리 492	
958	내남면 이조리	산22-2	임	992	992	월성최씨가암파문 중	경주시 내남면 이조리 492	
959	내남면 이조리	산22-3	임	874	874	이천욱	대구광역시 수성구 신매로 21, 261동 1201호 (신매동, 시지보성서한타운)	
960	내남면 이조리	산22-5	임	503	503	월성최씨가암파문 중	경주시 내남면 이조리 492	
961	내남면 이조리	산22-14	임	83	83	월성최씨가암파문 중	경주시 내남면 이조리 492	

연번	소재지 (경주시)	지번	지목	지적면적 (㎡)	지적면적 (㎡)	소유자		비고
						성명	주소	
962	내남면 이조리	산41	구	298	298	국(농림수산부)		
963	내남면 이조리	산42	구	496	496	국(농림수산부)		
964	내남면 이조리	산44	구	496	496	국(농림수산부)		
965	내남면 이조리	산45	구	992	992	국(농림수산부)		
966	내남면 이조리	산46	구	4,497	4,497	국(농림수산부)		
967	배동	1	답	1,894	1,894	경주이씨익재공파3 8대손재종문중회	경주시 사정동 165-33	
968	배동	2	답	301	301	이병일	경주시 탑동 877	
969	배동	3-1	답	2,489	2,489	김정혜	경상북도 경주시 양정로 261번길 8, 5층 (동진동)	
970	배동	3-2	답	1,289	1,289	김정혜	경상북도 경주시 양정로 261번길 8, 5층 (동진동)	
971	배동	4	전	2,010	2,010	김창하	경주시 탑동 849-16	
972	배동	5	묘	2,595	2,595	경주김씨참판공파 배리정려문중	경상북도 경주시 배동 848-1	
973	배동	6	답	3,094	3,094	경주시		
974	배동	7	답	539	539	국(재정경제원)		
975	배동	8-1	전	2,549	2,549	경주시		
976	배동	8-2	답	2,304	2,304	경주시(3712)		
977	배동	9	전	1,689	1,689	경주시		
978	배동	10	전	1,395	1,395	경주시		
979	배동	11	답	1,289	1,289	경주시		
980	배동	12	답	1,788	1,788	경주시		
981	배동	13	전	1,854	1,854	경주시		
982	배동	14	전	1,203	1,203	경주시		
983	배동	15	답	1,071	1,071	경주시		
984	배동	16	답	2,674	2,674	경주시		
985	배동	17	전	519	519	김허준	서울 서초구 잠원동 57 대림아파트 1-209	
986	배동	18	답	1,114	1,114	경주시		
987	배동	19	답	1,084	1,084	경주시		
988	배동	20	답	2,631	2,631	경주시		
989	배동	21	답	968	968	경주시		

연번	소재지 (경주시)	지번	지목	지적면적 (㎡)	지적면적 (㎡)	소유자		비고
						성명	주소	
990	배동	21-1	답	3,141	3,141	경주시		
991	배동	22	답	4,370	4,370	경주시		
992	배동	23	답	1,253	1,253	한영섭	경주시 배동 186	
993	배동	24-1	전	2,529	2,529	이극순 외 4인	월성군 양북면 와읍리 733	
994	배동	24-2	답	519	519	이극순	경주시 양북면 와읍리 733	
995	배동	24-3	전	638	638	이극순 외 4인	경주시 양북면 와읍리 733	
996	배동	25-1	전	331	331	김하정	부산중구 영주2동 284-6	
997	배동	25-2	묘	390	390	이인하		
998	배동	25-3	전	327	327	김하정	부산중구 영주2동 284-6	
999	배동	26	전	298	298	권택진	경주시 월성군 건천읍 화천리 565	
1000	배동	27	전	1,260	1,260	강호택 외 1인	경상북도 경주시 동문로 44 (성동동)	
1001	배동	28	묘	744	744	국(재정경제부)		
1002	배동	29	답	2,304	2,304	경주시		
1003	배동	30	답	2,417	2,417	경주시		
1004	배동	31	답	1,702	1,702	경주시		
1005	배동	32	과	2,516	2,516	경주시		
1006	배동	33	답	3,468	3,468	경주시		
1007	배동	34	답	1,193	1,193	김원길	경상북도 경주시 동성로 12.6동 103호(성건동,보우아파트)	
1008	배동	35	답	595	595	한응수	경상북도 경주시 배동 416	
1009	배동	36	전	1,074	1,074	이상혁 외 1인	울산광역시 남구 삼호로 55번길 17 (무거동)	
1010	배동	37	답	2,886	2,886	이상혁 외 1인	울산광역시 남구 삼호로 55번길 17 (무거동)	
1011	배동	38-1	답	1,874	1,874	이만석	경주시 황오동 373-1	
1012	배동	38-2	답	1,934	1,934	함춘덕	경주시 황남동 227-18	
1013	배동	39	답	648	648	최순옥	울산광역시 울주군 범서읍 울밀로 2879-8, 401동 1204호 (골짜주공강변그린빌4단지)	
1014	배동	40	답	2,830	2,830	김창곤	부산 남구 광안동 120-102	
1015	배동	41	답	1,054	1,054	최진우	대구 수성구 수성동1가 653-1 안일빌라 기- 202	
1016	배동	42-1	전	499	499	권오중	경주시 외동읍 죽동리 677	
1017	배동	42-2	전	582	582	정선택	경상북도 경주시 진현동 814	

연번	소재지 (경주시)	지번	지목	지적면적 (㎡)	지적면적 (㎡)	소유자		비고
						성명	주소	
1018	배동	43	임	1,140	1,140	김석대	경주시 보문동 890	
1019	배동	44	임	1,871	1,871	한상홍	영천시 문외동 5-6	
1020	배동	45	답	1,766	1,766	이상우	대구광역시 달서구 상인로 105, 101동 606호 (상인동, 청구아파트)	
1021	배동	49	임	149	149	한상홍	영천시 문외동 5-6	
1022	배동	50	임	516	516	한상홍	영천시 문외동 5-6	
1023	배동	51	묘	942	942	이상란	경주시 천군동 840-30	
1024	배동	52	전	129	129	이상란	경주시 천군동 840-30	
1025	배동	53	대	704	704	성불사운영위원회	경상북도 경주시 배동 452-2	
1026	배동	54	답	598	598	박말한	경주시 배동 474	
1027	배동	55	답	1,461	1,461	국(재정경제부)		
1028	배동	56	답	446	446	함춘덕	경주시 배동 58	
1029	배동	57	답	245	245	함춘덕	경주시 배동 58	
1030	배동	63	답	1,084	1,084	박동철	경주시 배동 53	
1031	배동	64	답	202	202	박동철	경주시 배동 53	
1032	배동	65	답	2,155	2,155	김용순	경상북도 경주시 배동 430	
1033	배동	66	답	902	902	설운조	경주시 배동 474	
1034	배동	67	답	1,210	1,210	이정우	경주시 배동 155	
1035	배동	68	답	2,753	2,753	설운조	경주시 배동 474	
1036	배동	68-1	답	149	149	경주시		
1037	배동	69	답	1,696	1,696	조광식	경주시 황오동 159-1	
1038	배동	70	답	2,631	2,631	김현규	경상북도 경주시 포석정길 27-1 (배동)	
1039	배동	71	답	813	813	김원길	경상북도 경주시 동성로 12.6동 103호(성건동,보우아파트)	
1040	배동	72	답	2,426	2,426	정금순	경주시 황오동 277	
1041	배동	73	답	2,357	2,357	박순대	경주시 배동 84	
1042	배동	74	답	1,405	1,405	경주김씨흥해공파 문중	경주시 인왕동 898-2	
1043	배동	75	답	2,195	2,195	최병태	경상북도 경주시 탑리3길 18-6 (탑동)	
1044	배동	76	답	2,863	2,863	박순대	경주시 배동 84	
1045	배동	77	답	1,960	1,960	김현발	경주시 탑동 863	

연번	소재지 (경주시)	지번	지목	지적면적 (㎡)	지적면적 (㎡)	소유자		비고
						성명	주소	
1046	배동	78	답	2,572	2,572	권상수	서울 동작구 사당동 산25-2 현대아파트 3동 506호	
1047	배동	79	전	2,526	2,526	우종학	부산광역시 수영구 광안로 16번길 58, 606호 (광안동, 원비치델)	
1048	배동	80	답	1,570	1,570	국(문화재청)		
1049	배동	81	답	2,971	2,971	경주시		
1050	배동	82	임	5,057	5,057	박순대	경주시 배동 84	
1051	배동	83	유	578	578	박순대	경주시 황성동 521-12	
1052	배동	84	잡	12,801	12,801	박순대	경상북도 경주시 배동 848-1	
1053	배동	86	답	1,062	1,062	박순대	경주시 배동 84	
1054	배동	87-1	답	881	881	박순대	경주시 배동 84	
1055	배동	87-2	답	1,911	1,911	박순대	경주시 배동 84	
1056	배동	88-1	답	1,245	1,245	박순대	경주시 배동 84	
1057	배동	88-2	답	2,443	2,443	박순대	경주시 배동 85	
1058	배동	88-3	구	202	202	한국농어촌공사	경기도 의왕시 포일동 487	
1059	배동	89	답	1,007	1,007	박순대	경주시 배동 84	
1060	배동	90	답	323	323	박순대	경주시 배동 85	
1061	배동	90-1	답	193	193	경주시		
1062	배동	112-3	답	922	922	김준이 외 1인	경주시 탑동 841	
1063	배동	113	답	843	843	박순대	경주시 배동 84	
1064	배동	114	답	3,144	3,144	정연혁	경상북도 경주시 양북면 어일리 1295-180	
1065	배동	115	답	1,121	1,121	최재엽	경상북도 경주시 감포읍 전춘호동길 283-14	
1066	배동	116	답	1,250	1,250	이정섭	울산광역시 중구 태화동 413-1 현대빌라 102-202	
1067	배동	117	답	2,056	2,056	김남선	울진군 북면 부구1리 304-2	
1068	배동	118	답	843	843	김남선	울진군 북면 부구1리 304-2	
1069	배동	119	답	3,127	3,127	정연혁	경상북도 경주시 양북면 어일리 1295-180	
1070	배동	120	답	1,534	1,534	김창하	경상북도 경주시 남간길 65(탑동)	
1071	배동	121	답	1,659	1,659	최수익 외 1인	부산시 남구 우암동 49-2	
1072	배동	122	답	1,607	1,607	박영출	부산부산진구범천4동 1194-40	
1073	배동	123	답	1,382	1,382	박영출	부산부산진구범천4동 1194-40	

연번	소재지 (경주시)	지번	지목	지적면적 (㎡)	지적면적 (㎡)	소유자		비고
						성명	주소	
1074	배동	124	답	555	555	서영기	경상북도 경주시 현곡면 금장 5길 34, 109동 1403호(신한투털아파트)	
1075	배동	125-1	묘	1,362	1,362	김인구	서울시 서초구 반포동 997 반포아파트 29-309호	
1076	배동	125-2	답	509	509	김인구	서울시 서초구 반포동 997 반포아파트 29-309호	
1077	배동	125-3	답	2,476	2,476	김인구	서울시 서초구 반포동 997 반포아파트 29-309호	
1078	배동	125-4	답	165	165	김인구	서울시 서초구 반포동 997 반포아파트 29-309호	
1079	배동	125-5	답	106	106	김인구	서울시 서초구 반포동 997 반포아파트 29-309호	
1080	배동	126	답	96	96	김인구	서울시 서초구 반포동 997 반포아파트 29-309호	
1081	배동	127	답	1,448	1,448	박정숙 외 2인	부산 동래구 사직동 981-100 사직삼정그린코아아파트 103-1201호	
1082	배동	128	답	681	681	김인구	서울시 서초구 반포동 997 반포아파트 29-309호	
1083	배동	129	답	1,140	1,140	김갑수	경주시 흥효동 57-1 삼보아파트 201동 403호	
1084	배동	129-1	답	1,788	1,788	김영수	경주시 배동 430	
1085	배동	130-1	답	2,139	2,139	김철욱	경상북도 경주시 천북면 천북로 325-7	
1086	배동	130-2	답	1,944	1,944	정도천	경상북도 경주시 외동읍 외남로 1773-133	
1087	배동	131-1	답	1,693	1,693	정도천	경상북도 경주시 외동읍 외남로 1773-133	
1088	배동	131-2	답	2,783	2,783	정도천	경상북도 경주시 외동읍 외남로 1773-133	
1089	배동	132	답	426	426	최영식	경주시 배동 157	
1090	배동	133	묘	578	578	최철진	울산 중구 서동 392	
1091	배동	134	전	1,107	1,107	최두리	경상북도 경주시 원화로 309번길 12-1 (성동동)	
1092	배동	135-1	답	2,522	2,522	이두원	경상북도 경주시 포석로 786 (배동)	
1093	배동	135-2	전	1,200	1,200	정운섭	경주시 배동 434	
1094	배동	136	답	1,706	1,706	김영수	월성군 내남면 박달리 1391	
1095	배동	137	답	856	856	박해영	경상북도 경주시 포석로 1068번길 8 (황남동)	
1096	배동	138-1	답	2,357	2,357	김남선	경상남도 김해시 어방동 680 김해2차동원아파트 507-506	
1097	배동	138-2	답	2,777	2,777	손식	경주시 탑동 76	
1098	배동	138-3	답	1,729	1,729	김원복	경상북도 경주시 배동 155	
1099	배동	139-3	답	1,650	1,650	이승묵 외 1인	경상북도 경주시 금성로 415번길 7 (성진동)	
1100	배동	140-1	답	50	50	최경해	경주시 탑동 13-17	

연번	소재지 (경주시)	지번	지목	지적면적 (㎡)	지적면적 (㎡)	소유자		비고
						성명	주소	
1101	배동	144-1	답	1,081	1,081	박해영	경상북도 경주시 포석로 1068번길 8 (황남동)	
1102	배동	144-2	답	1,279	1,279	이두원	경상북도 경주시 포석로 786 (배동)	
1103	배동	145	묘	1,041	1,041	정석문	경주시 탑동	
1104	배동	146	답	2,688	2,688	권득순	경주시 황남동 488-9	
1105	배동	147-1	전	2,678	2,678	문경기	경상북도 경주시 건천읍 대곡용명길 27, 104동 501호 (건천휴먼시아)	
1106	배동	148-1	전	3,357	3,357	강나린	울산광역시 북구 고래로 2, 101동 1010호 (천곡동, 원동현대아파트)	
1107	배동	150-1	묘	2,982	2,982	김복련 외 1인	경주시 배동 156	
1108	배동	158	전	2,066	2,066	김정출	경주시 배동 435	
1109	배동	160-1	답	248	248	정도천	경상북도 경주시 외동읍 외남로 1377-133	
1110	배동	160-2	유	863	863	김성호	경상북도 경주시 배동 52	
1111	배동	436-1	답	612	612	김수장	경주시 배동 435-1	
1112	배동	436-2	도	635	635	김수장	경주시 배동 435-1	
1113	배동	436-3	답	1,382	1,382	김수장	경주시 배동 435-1	
1114	배동	437	답	2,502	2,502	김수장	경주시 배동 435-1	
1115	배동	438-1	답	1,058	1,058	박두윤	포항시 북구 두호동 1032-10	
1116	배동	438-2	답	231	231	박두윤	포항시 북구 두호동 1032-10	
1117	배동	439	과	3,160	3,160	설영오	경상북도 경주시 배동 407-1	
1118	배동	440	유	588	588	김학선	경주시 평동 151	
1119	배동	440-1	답	469	469	이종섭	부산 동래구 명장동 25-47	
1120	배동	440-2	답	364	364	설용조	경주시 배동 440-2	
1121	배동	441	유	731	731	최해준	경주시 배동 420	
1122	배동	442-1	답	744	744	정운섭	경상북도 경주시 포석정길 35 (배동)	
1123	배동	442-2	도	119	119	경주시		
1124	배동	443	답	159	159	정운섭	경상북도 경주시 포석정길 35 (배동)	
1125	배동	444	답	198	198	정운섭	경상북도 경주시 포석정길 35 (배동)	
1126	배동	444-3	답	463	463	권상중 외 1인	경상북도 경주시 남산순환로 795(배동)	
1127	배동	445	답	932	932	정운섭	경주시 배동 434	
1128	배동	446-1	답	288	288	정운섭	경주시 배동 434	

연번	소재지 (경주시)	지번	지목	지적면적 (㎡)	지적면적 (㎡)	소유자		비고
						성명	주소	
1129	배동	446-2	전	1,392	1,392	정운섭	경주시 배동 434	
1130	배동	447-1	임	1,223	1,223	이종인	경주시 황남동 482	
1131	배동	447-2	도	10	10	이종인	경주시 황남동 482	
1132	배동	448	유	664	664	경상합동은행주식회사		
1133	배동	449-1	답	621	621	권상중 외 1인	경상북도 경주시 남산순환로 795(배동)	
1134	배동	449-2	도	13	13	경주시		
1135	배동	450	임	374	374	권상중 외 1인	경상북도 경주시 남산순환로 795(배동)	
1136	배동	451	전	2,499	2,499	이영환	울산광역시 울주군 범서읍 점촌1길 2-8	
1137	배동	452-1	사	86	86	경주시		
1138	배동	452-2	전	354	354	현대호	경주시 동천동 944-1 삼성아파트 101-607호	
1139	배동	453-1	묘	1,246	1,246	이차걸	경상북도 영덕군 창수면 갈천인천길 390-33	
1140	배동	453-2	사	962	962	경주시		
1141	배동	454-1	사	1,329	1,329	경주시		
1142	배동	454-2	과	1,210	1,210	경주시		
1143	배동	454-3	잡	440	440	국(국토교통부)		
1144	배동	454-4	대	698	698	월성군		
1145	배동	454-5	전	1,808	1,808	경주시		
1146	배동	455	대	235	235	정무환		
1147	배동	456-1	대	771	771	박종희 외 2인	경상북도 경주시 현곡면 금장리 447-1 우남리버빌 101동 1008호	
1148	배동	456-2	도	86	86	경주시		
1149	배동	456-3	전	1,074	1,074	박종희 외 2인	경상북도 경주시 현곡면 금장리 447-1 우남리버빌 101동 1008호	
1150	배동	457-1	전	83	83	장은숙 외 1인	경주시 배동 456-1	
1151	배동	457-2	도	106	106	석혁중		
1152	배동	458-1	전	988	988	박종희 외 2인	경상북도 경주시 현곡면 금장5길 34, 105동 1601호 (신한토탈아파트)	
1153	배동	458-2	도	10	10	경주시		
1154	배동	458-3	도	16	16	경주시		
1155	배동	459-1	전	542	542	장은숙 외 1인	경주시 배동 456-1	

연번	소재지 (경주시)	지번	지목	지적면적 (㎡)	지적면적 (㎡)	소유자		비고
						성명	주소	
1156	배동	459-2	도	89	89	하계원	경기도 하남시 하산곡동 346-7	
1157	배동	460-1	도	10	10	경주시		
1158	배동	460-2	전	2,813	2,813	권상중	경상북도 경주시 남산순환로 795 (배동)	
1159	배동	461-1	전	661	661	김문수	경주시 황남동 177-1	
1160	배동	461-2	전	612	612	김문수	경주시 황남동 177-1	
1161	배동	462	전	1,210	1,210	강경희	경상북도 경주시 현곡면 금장5길 34, 105동 1601호 (신한도탈아파트)	
1162	배동	463	전	711	711	강경희	경상북도 경주시 현곡면 금장5길 34, 105동 1601호 (신한도탈아파트)	
1163	배동	464	전	1,081	1,081	박중희	경상북도 경주시 남산순환로 803-6 (배동)	
1164	배동	465	전	1,567	1,567	송덕전	경주시 탐동 77	
1165	배동	466-1	전	1,306	1,306	박중희	경상북도 경주시 남산순환로 803-6 (배동)	
1166	배동	466-2	전	3,491	3,491	이병희	서울시 서초구 방배동 725 방배삼호아파트 마동 805호	
1167	배동	466-3	묘	2,093	2,093	김윤태	경상북도 경주시 성동동 288-2 장미동산타워 101-208	
1168	배동	467	전	1,778	1,778	손용락	경상북도 경주시 금성로 347번길 7-6, 에일오 304호 (성건동, 경동맨션)	
1169	배동	468-1	도	119	119	경주시		
1170	배동	468-2	묘	238	238	박해조	경주시 배동 193	
1171	배동	469-1	전	36	36	홍종택	경주시 배동 171	
1172	배동	469-2	도	238	238	경주시		
1173	배동	469-3	전	711	711	한성수	경주시 배동 395-15	
1174	배동	469-4	도	3	3	국(건설부)		
1175	배동	470-1	전	1,246	1,246	경주시		
1176	배동	470-2	도	26	26	경주시		
1177	배동	471-1	대	744	744	김연희	경상북도 경주시 배동 473-4	
1178	배동	471-2	도	301	301	경주시		
1179	배동	471-3	도	321	321	국(건설부)		
1180	배동	472-1	묘	331	331	재단법인경주고적 보존회	대구 상정동 24	
1181	배동	472-2	묘	178	178	재단법인경주고적 보존회	대구 상정동 24	
1182	배동	472-3	도	23	23	재단법인경주고적 보존회	대구 상정동 24	
1183	배동	472-4	도	344	344	재단법인경주고적 보존회	대구 상정동 24	

연번	소재지 (경주시)	지번	지목	지적면적 (㎡)	지적면적 (㎡)	소유자		비고
						성명	주소	
1184	배동	472-5	묘	1,663	1,663	재단법인경주고적 보존회	대구 상정동 24	
1185	배동	473-1	전	13	13	경주고적보존회	대구시 상정동 24	
1186	배동	473-2	전	86	86	경주고적보존회	대구시 상정동 24	
1187	배동	473-3	도	86	86	경주고적보존회	대구시 상정 24	
1188	배동	473-4	대	298	298	김연희	경상북도 경주시 배동 473-4	
1189	배동	474-1	대	46	46	경주시		
1190	배동	474-2	대	340	340	경주시		
1191	배동	474-3	도	245	245	정경원		
1192	배동	474-4	대	60	60	김연희	경상북도 경주시 배동 473-4	
1193	배동	474-5	대	291	291	경주시		
1194	배동	474-6	대	93	93	경주시		
1195	배동	474-7	대	347	347	경주시		
1196	배동	474-8	대	364	364	경주시		
1197	배동	475	대	678	678	경주시		
1198	배동	476-1	대	185	185	경주시		
1199	배동	476-2	도	453	453	공문섭	경주시 배동 429	
1200	배동	476-3	도	112	112	경주시		
1201	배동	476-4	도	1,107	1,107	국(건설부)		
1202	배동	476-5	도	109	109	경주시		
1203	배동	476-6	도	707	707	국(건설부)		
1204	배동	477-1	전	116	116	경주시		
1205	배동	477-2	도	228	228	경주시		
1206	배동	477-3	도	800	800	국(건설부)		
1207	배동	477-4	도	307	307	경주시		
1208	배동	477-5	전	2,483	2,483	김육정 외 2인	남양주시 별내면 청학리 412 주공아파트 510-103	
1209	배동	478-1	전	2,734	2,734	김육정 외 2인	남양주시 별내면 청학리 412 주공아파트 510-103	
1210	배동	478-2	도	20	20	국(건설부)		

연번	소재지 (경주시)	지번	지목	지적면적 (㎡)	지적면적 (㎡)	소유자		비고
						성명	주소	
1211	배동	479-1	전	1,831	1,831	윤재규	울산광역시 중구 약사로 25, 305동 1003호 (약사동, 래미안 2차)	
1212	배동	479-2	전	777	777	한성수	경주시 배동 504	
1213	배동	479-3	도	159	159	경주시		
1214	배동	479-4	도	126	126	경주시		
1215	배동	480-1	전	774	774	서명희	울산광역시 북구 영포로 685, 110동 801호 (영포동, 영포성원상대빌)	
1216	배동	480-2	전	377	377	서명희	울산광역시 북구 영포로 685, 110동 801호 (영포동, 영포성원상대빌)	
1217	배동	480-3	묘	165	165	김성환	경주시 황남동 306-9	
1218	배동	480-4	도	3	3	경주시		
1219	배동	480-5	도	245	245	경주시		
1220	배동	480-6	잡	13	13	경주시		
1221	배동	481	전	1,405	1,405	최원식	경주시 북부동 7-10	
1222	배동	482-1	전	1,167	1,167	김인자	경상북도 경주시 배동 191	
1223	배동	482-2	도	301	301	경주시		
1224	배동	482-3	전	76	76	경주시		
1225	배동	482-4	잡	258	258	경주시		
1226	배동	483-1	잡	555	555	경주시		
1227	배동	483-2	도	132	132	경주시		
1228	배동	483-3	잡	7	7	경주시		
1229	배동	485-1	묘	1,028	1,028	대한불교원효종포교원	경주시 배동 490	
1230	배동	485-2	묘	136	136	정수용	경주시 황남동 214-2	
1231	배동	485-3	유	433	433	김만호	경주시 탑동	
1232	배동	486-2	유	830	830	신동한 외 1인	경주시 배동 산 65-1	
1233	배동	487	임	340	340	김임철	경주시 배동 393	
1234	배동	488	임	645	645	김임철	경주시 배동 393	
1235	배동	489	임	261	261	김주로		
1236	배동	490	대	1,825	1,825	재단법인대한불교원효종	울산시 두서면 인보리 565-3	
1237	배동	490-1	대	178	178	대한불교원효종포교원	경주시 배동 490	

연번	소재지 (경주시)	지번	지목	지적면적 (㎡)	지적면적 (㎡)	소유자		비고
						성명	주소	
1238	배동	490-2	대	93	93	대한불교원효종포교원	경주시 배동 490	
1239	배동	491	임	357	357	안봉화 외 4인	경주시 배동 490	
1240	배동	503-4	도	731	731	국(건설부)		
1241	배동	527-1	도	678	678	국(건설부)		
1242	배동	527-2	도	612	612	김광주	포항읍 분정 449	
1243	배동	527-3	전	2,694	2,694	이일길	경주군현곡면가정리 657	
1244	배동	527-4	도	678	678	국		
1245	배동	528-1	대	63	63	박해조 외 4인	경주시 배동 193	
1246	배동	528-2	도	737	737	국(건설부)		
1247	배동	698-3	전	757	757	신성연	경상북도 경주시 배동 953	
1248	배동	714-1	도	1,656	1,656	국		
1249	배동	862	임	684	684	이우삼 외 2인	경상북도 경주시 울동 300	추가
1250	배동	863	전	883	883	이진배	경주시 황남동 213-2	
1251	배동	864	답	155	155	농업회사법인대원그린주식회사	경상북도 포항시 남구 서원재로 66(호동)	
1252	배동	865	답	3,458	3,458	이우삼 외 2인	경주시 울동300	
1253	배동	865-1	답	1,421	1,421	김예경	경상북도 경주시 광종길 73-16, 104동 1202호 (황성동, 현진에버빌)	
1254	배동	866	전	1,084	1,084	정대현	서울특별시 용산구 최나무로44길 55,시동 4호 (한남동, 와이맨션)	
1255	배동	962	전	132	132	문재숙	경주시 성간동 656-21	
1256	배동	965	답	1,785	1,785	조천정씨두대파문중	경주시 울동 1140-9	
1257	배동	965-1	임	1,593	1,593	오천정씨두대파문중	경주시 울동 1140-9	
1258	배동	965-2	답	496	496	오천정씨두대파문중	경주시 울동 1140-9	
1259	배동	966	제	126	126	김규술	경주시 배동 931	
1260	배동	967	답	136	136	김석곤	경주시 배동 883	
1261	배동	968	임	195	195	남태조	경주시 황남동 466-2	
1262	배동	969	전	1,544	1,544	주태순 외 1인	경주시 내남면 망성리 167	
1263	배동	970	전	1,131	1,131	박진홍	경상북도 경주시 승삼2길 18,501동 1002호(용강동,우주용강타운)	
1264	배동	971	전	992	992	이규병	경주시 배동 167	



연번	소재지 (경주시)	지번	지목	지적면적 (㎡)	지적면적 (㎡)	소유자		비고
						성명	주소	
1265	배동	972	대	261	261	주태순	경주시 내남면 망성리 167	
1266	배동	973-1	임	205	205	이종권	경주시 내남면 망성리 167	
1267	배동	973-2	전	278	278	박동진	경상북도 경주시 백률로 57번길 22,105동 1105호(동천동, 경주우방타운)	
1268	배동	974-1	유	446	446	박동진	경상북도 경주시 백률로 57번길 22,105동 1105호(동천동, 경주우방타운)	
1269	배동	974-2	답	238	238	박동진	경상북도 경주시 백률로 57번길 22,105동 1105호 (동천동, 경주우방타운)	
1270	배동	1125-139	천	74,490	14,708	국(건설부)		
1271	배동	1126	도	974	974	국(건설부)		
1272	배동	1126-1	전	395	395	국(문화재청)		
1273	배동	1127-1	도	423	423	국		
1274	배동	1127-2	잡	152	152	국(기획재정부)		
1275	배동	1129-1	잡	780	780	국(기획재정부)		
1276	배동	1129-4	답	357	357	국(재무부)		
1277	배동	1130	구	565	565	국(농림축산식품부)		
1278	배동	1132	구	952	952	국(농림축산식품부)		
1279	배동	1133	구	248	248	국(농림축산식품부)		
1280	배동	1134-6	도	4,515	475	국(건설부)		
1281	배동	1135	구	1,170	703	국(농림축산식품부)		
1282	배동	1138	도	228	228	국		
1283	배동	1139	도	1,914	296	국		
1284	배동	1155	도	20	20	국		
1285	배동	산1-1	임	6,149	6,149	경주시씨씨재공파38대손제중문중회	경주시 사정동 165-33	
1286	배동	산1-2	임	9,719	9,719	이효질	월성군 서면 금척리 427	
1287	배동	산2	임	8,727	8,727	김현우	대구광역시 수성구 천일로 31길 8,102동 1207호 (매호동, 서한타운)	
1288	배동	산3	임	1,983	1,983	김현기 외 3인	경기도 안양시 만안구 삼막로 12, 106동 1002호 (석주동, 주공그린빌)	
1289	배동	산4	임	7,934	7,934	김성훈	서울특별시 강남구 삼성로 612, 6층호 (삼성동)	
1290	배동	산5	임	35,702	35,702	경주시		
1291	배동	산6-1	임	10,126	10,126	경주시		

연번	소재지 (경주시)	지번	지목	지적면적 (㎡)	지적면적 (㎡)	소유자		비고
						성명	주소	
1292	배동	산6-2	임	2,965	2,965	경주시		
1293	배동	산7	임	1,587	1,587	권택진	경주시 월성군 건천읍 화천리 565	
1294	배동	산8	임	1,983	1,983	이희순	영천군 청령면 용전동	
1295	배동	산9-1	임	1,983	1,983	최재식	경주시 노동동 263-1	
1296	배동	산9-2	임	14,678	14,678	손남달 외 2인	경주시 탑동 61	
1297	배동	산10	임	12,298	12,298	산가동규	경주시 황오동 219	
1298	배동	산12	임	1,587	1,587	이기원 외 3인		
1299	배동	산13	임	1,983	1,983	최양숙	서울특별시 성북구 삼양로 63, 3층 (길음동)	
1300	배동	산14	임	11,504	11,504	정병재	경기 시흥군 과천면 하3리 산 41-3	
1301	배동	산15-1	임	109,686	109,686	경주시		
1302	배동	산15-2	도	3,372	3,372	경주시		
1303	배동	산15-3	임	34,512	34,512	김창림	서울특별시 종로구 사직로 8길 4, 105동 1103호(사직동, 광하문풍림스페이스본)	
1304	배동	산17	임	8,727	8,727	김용출 외 3인	울주군 두서면 내와리 635	
1305	배동	산18-1	임	3,967	3,967	손동욱	대구 수성구 범어4동 320 경남타운 6동201호	
1306	배동	산18-2	도	3,074	3,074	경주시		
1307	배동	산18-3	임	44,132	44,132	손동욱	대구 수성구 범어4동 320 경남타운 6동201호	
1308	배동	산19-1	임	4,066	4,066	박원식	월성군 안강읍 산대리 1810	
1309	배동	산19-2	임	33,620	33,620	최상숙	전북 완주군 봉동면 은하리 827	
1310	배동	산20	임	6,744	6,744	주재현	대구광역시 북구 경대로 145-5,305호(북현동)	
1311	배동	산21-1	임	99	99	조명현 외 2인	경상북도 경주시 용강동 1299-5	
1312	배동	산21-2	임	6,446	6,446	신기룡	경주시 탑동	
1313	배동	산21-3	도	198	198	조명현 외 2인	경상북도 경주시 용강동 1299-5	
1314	배동	산21-4	임	53,950	53,950	조명현 외 2인	경상북도 경주시 용강동 1299-5	
1315	배동	산22	임	3,570	3,570	김주일		
1316	배동	산23-1	임	1,983	1,983	김용출 외 1인	울주군 두서면 내와리 635	
1317	배동	산23-2	도	595	595	김순길		
1318	배동	산23-3	임	992	992	김용출 외 1인	울주군 두서면 내와리 635	

연번	소재지 (경주시)	지번	지목	지적면적 (㎡)	지적면적 (㎡)	소유자		비고
						성명	주소	
1319	배동	산24	임	1,587	1,587	윤덕술 외 1인	경주시 성동동 259	
1320	배동	산25-1	임	99	99	윤덕술 외 1인	경주시 성동동 259	
1321	배동	산25-2	임	99	99	윤덕술 외 1인	경주시 성동동 259	
1322	배동	산25-3	도	397	397	윤덕술 외 1인	경주시 성동동 259	
1323	배동	산25-4	임	992	992	윤덕술 외 1인	경주시 성동동 259	
1324	배동	산26-1	임	992	992	최준호	과천시 부림동 41 주공아파트 805동 808호	
1325	배동	산26-2	도	496	496	최준호	과천시 부림동 41 주공아파트 805동 808호	
1326	배동	산26-3	도	2,083	2,083	최준호	과천시 부림동 41 주공아파트 805동 808호	
1327	배동	산27-1	임	99	99	이일길	경주시 배동 842	
1328	배동	산27-2	도	595	595	한도수		
1329	배동	산27-3	임	2,083	2,083	강경희	경상북도 경주시 현곡면 금장5길 34-105동 1601호 (신한토빌아파트)	
1330	배동	산29	임	1,190	1,190	최석호		
1331	배동	산30	임	33,322	33,322	국(산림청)		
1332	배동	산31	임	5,157	5,157	한점수	경주시 배동 395-15	
1333	배동	산32	묘	5,554	5,554	경주시		
1334	배동	산33-1	임	1,983	1,983	최재식 외 2인	경주시 노동동 26-1	
1335	배동	산33-2	임	21,421	21,421	최재식 외 2인	경주시 노동동 26-1	
1336	배동	산34	임	17,851	17,851	국(환경부)		
1337	배동	산35	임	19,835	19,835	이등철	경주시 서부동 147	
1338	배동	산36-1	임	16,562	16,562	한상홍	영천시 문외동 5-6	
1339	배동	산36-2	임	3,273	3,273	편익현 외 1인	영일군 신광면 반곡동 385-3	
1340	배동	산37-1	임	27,471	27,471	정경원		
1341	배동	산37-2	임	11,405	11,405	정경원		
1342	배동	산38	임	9,917	9,917	김기두	경주시 배동 435	
1343	배동	산39	임	13,488	13,488	허진	경상북도 경주시 동성로 7, 205동 302호(삼건동,보우아파트)	
1344	배동	산40	임	24,198	24,198	허무용	경상북도 경주시 포석정길 5-7 (배동)	
1345	배동	산41	임	4,364	4,364	하영택	경주시 성건동 175-8	

연번	소재지 (경주시)	지번	지목	지적면적 (㎡)	지적면적 (㎡)	소유자		비고
						성명	주소	
1346	배동	산42	임	1,587	1,587	무원남원	경주시 배동 434	
1347	배동	산43	임	18,645	18,645	하영택	경주시 성건동 175-8	
1348	배동	산44	임	37,686	37,686	국(환경부)		
1349	배동	산45	임	25,785	25,785	국(환경부)		
1350	배동	산46	임	14,678	14,678	국(환경부)		
1351	배동	산47	임	48,397	48,397	국(환경부)		
1352	배동	산48	임	6,744	6,744	권보근		
1353	배동	산49	임	25,785	25,785	최영식	경주시 배동 157	
1354	배동	산50-1	임	2,876	2,876	최영식	경주시 배동 157	
1355	배동	산50-2	임	4,264	4,264	최방우	경주시 배동 414	
1356	배동	산51	임	10,711	10,711	김주로	경주시 배리 416	
1357	배동	산52	임	2,380	2,380	차선희	울산광역시 남구 팔등로 85,104동 1002호 (신정동, 울산신정푸르지오)	
1358	배동	산53-1	임	793	793	대한불교원효종포 교원	경주시 배동 490	
1359	배동	산53-4	임	893	893	대한불교원효종포 교원	경주시 배동 490	
1360	배동	산54-1	임	5,377	5,377	이영미 외 2인	경상남도 김해시 삼계로 35, 303동 1002호 (삼계동, 구지마을 3단지 푸르지오아파트)	
1361	배동	산55	임	4,364	4,364	김오성	경상북도 경주시 배동 산 5-2	
1362	배동	산56	임	3,174	3,174	권인술	경주시 율동	
1363	배동	산57-1	임	893	893	권희택		
1364	배동	산59	임	298	298	정국이	경주시 망성동	
1365	배동	산60	임	5,950	5,950	김기주	경주시 성건동 347	
1366	배동	산61	묘	5,157	5,157	경주시		
1367	배동	산62	임	512	512	신성연	경주시 배동 953	
1368	배동	산62-2	임	33	33	신성연	경주시 배동 953	
1369	배동	산63	임	13,091	13,091	이성용	서울시 서초구 방배동 465-21 3층	
1370	배동	산64	임	5,950	5,950	이중희	경주시 율동 298	
1371	배동	산65-1	임	196,859	196,859	재단법인대한불교 원효종	울산 두서면 인보리 565-3	
1372	배동	산65-2	임	992	992	대한불교조계종삼 불사	경주시 배동 산 65	

연번	소재지 (경주시)	지번	지목	지적면적 (㎡)	지적면적 (㎡)	소유자		비고
						성명	주소	
1373	배동	산65-4	임	694	694	이영석	경주시 노동동 165	
1374	배동	산65-5	임	694	694	김성연	경주시 황남동 163-2	
1375	배동	산65-6	도	99	99	재단법인대한불교 원효종	울산 두서면 인보리 565-3	
1376	배동	산66	임	397	397	김허길 외 1인	대구광역시 수성구 지산로 14길 83, 101동 310호 (지산동, 동서우학맨션)	
1377	배동	산67	임	1,983	1,983	김출이	경주시 배동 826	
1378	배동	산68	임	4,760	4,760	최정준	경주시 사정동	
1379	배동	산69	임	30,545	30,545	이순걸	경주시 황남동 399	
1380	배동	산70	임	11,504	11,504	주경진	경주시 박달리	
1381	배동	산71	임	13,884	13,884	정경원		
1382	배동	산72-1	임	147,272	147,272	경상북도		
1383	배동	산72-2	임	33,719	33,719	전주이씨건남군파 문중	경주시 양북면 외읍리 423	
1384	배동	산72-3	임	69,818	69,818	경상북도		
1385	배동	산72-4	도	12,397	12,397	경상북도		
1386	배동	산72-5	임	1,289	1,289	경상북도		
1387	배동	산72-6	임	1,632,295	1,632,295	경상북도		
1388	배동	산72-7	임	992	992	부흥사	경주시 배동 72-7	
1389	배동	산72-8	임	1,983	1,983	경상북도		
1390	배동	산73-1	임	205,190	205,190	국(산림청)		
1391	배동	산84-1	임	3,074	3,074	김예경	경상북도 경주시 광종길 73-16, 104동 1202호 (황성동, 현진에버빌)	
1392	배동	산84-2	임	49,587	49,587	김예경	경상북도 경주시 광종길 73-16, 104동 1202호 (황성동, 현진에버빌)	
1393	배동	산85	임	99	99	김정길	경주시 노동동 103-6	
1394	배동	산86-1	임	57,223	57,223	이상현	서울특별시 강남구 광평로 10길 6, 301동 503호 (일원동, 한솔마을(아))	
1395	배동	산86-2	묘	4,364	4,364	농업회사법인대원 그린주식회사	경상북도 포항시 남구 서원재로 66 (호동)	
1396	배동	산86-3	임	13,148	13,148	정태훈	경상북도 경주시 내남면 남성길 66	
1397	배동	산86-4	임	7,934	7,934	이규록	경주시 노동동 129-12	
1398	배동	산86-5	임	2,876	2,876	김경애	경상북도 포항시 남구 지곡동 산15-3 낙원아파트 8-1501	추가
1399	배동	산86-6	임	28,859	28,859	유영숙	대구광역시 동구 신천동 405 경복아파트 비이동 502호	

연번	소재지 (경주시)	지번	지목	지적면적 (㎡)	지적면적 (㎡)	소유자		비고
						성명	주소	
1400	배동	산86-7	임	11,480	11,480	전태욱	부산광역시 수영구 광일로 46번길 8, 에이동 107호 (광안동, 봉황아파트)	
1401	배동	산86-8	임	6,612	6,612	전태욱	부산광역시 수영구 광일로 46번길 8, 에이동 107호(광안동, 봉황아파트)	
1402	배동	산87-1	임	4,661	4,661	이미숙	서울특별시 성북구 성북로 14길 207(성북동)	추가
1403	배동	산89	임	6,347	6,347	월성이씨희성공파 문중	경주시 월성군 내남면 용장리 213	
1404	배동	산90	임	18,645	18,645	김일수 외 1인	울산광역시 남구 신정동 1639-51 문수로아이파크 204-1402	
1405	배동	산91	임	893	893	손수면	경주시 배동 260	
1406	배동	산92	임	1,190	1,190	김상태	경주시 배동 883	
1407	배동	산93	임	595	595	이필우	경주시 울동 36-21	
1408	배동	산94-1	임	3,669	3,669	오천정씨두대파문 중	경주시 배동 1140-9	
1409	배동	산94-3	임	595	595	오천정씨두대파문 중	경주시 배동 1140-9	
1410	배동	산95	임	13,852	13,852	주태순 외 1인	경주시 내남면 망성리 167	
1411	배동	산95-1	임	826	826	이상대	경주시 황오동 372-102	
1412	배동	산96-1	임	2,678	2,678	김예경	경상북도 경주시 광종길 73-16, 104동 1202호 (황성동, 현진에버빌)	
1413	배동	산96-2	임	2,479	2,479	김예경	경상북도 경주시 광종길 73-16, 104동 1202호 (황성동, 현진에버빌)	
1414	배동	산97	임	9,917	9,917	이상무	서울특별시 강남구 대치동 316 은마아파트 11-112	
1415	배동	산107	구	595	595	국		
1416	배동	산108	구	992	992	국		
1417	배동	산109	구	6,150	6,150	국		
1418	배동	산110	구	4,828	4,828	국		
1419	배동	산111	구	496	496	국		
1420	배동	산118	구	1,918	1,918	국(건설부)		
1421	배동	산121	도	156	156	국(건설부)		
1422	배반동	850-1	전	644	644	박진수	서울 마포구 망원동 433-22	
1423	배반동	1070-2	대	229	229	박진근 외 1인	경상북도 경주시 갯마을길 57	
1424	배반동	1087-1	전	311	311	윤재홍	경주시 배반동 1022	
1425	배반동	1087-2	답	1,540	1,540	최병문	경상북도 경주시 갯마을길 23-4 (배반동)	
1426	배반동	1088-2	대	225	225	정후영	경상남도 창원시 마산회원구 회원시6길 89 (회원동)	

연번	소재지 (경주시)	지번	지목	지적면적 (㎡)	지적면적 (㎡)	소유자		비고
						성명	주소	
1427	배반동	1088-3	답	1,468	1,468	김국조	월성군 양북면 용동	
1428	배반동	1088-5	전	1,382	1,382	정후영	경상남도 창원시 마산회원구 회원서6길 89(회원동)	
1429	배반동	1088-6	전	420	420	정후영	경상남도 창원시 마산회원구 회원서6길 89(회원동)	
1430	배반동	1113	전	178	178	이정숙	대구광역시 북구 북현로 137, 102동 1603호 (북현동, 북현대백맨션)	
1431	배반동	1114	전	387	387	이정숙	대구광역시 북구 북현로 137, 102동 1603호 (북현동, 북현대백맨션)	
1432	배반동	1115	중	425	425	심효덕	서울 중구 신당동 52-225	
1433	배반동	1115-1	중	200	200	심효덕	서울 중구 신당동 52-225	
1434	배반동	1116-1	답	3,934	3,934	최영운	충청남도 천안시 백석동 930 브라운스톤전안 104동 1001호	
1435	배반동	1116-2	답	4,185	4,185	정철화	서울 강남구 잠원동 64-4 대림아파트6동 1203호	
1436	배반동	1116-3	임	2,033	2,033	정철화	서울 강남구 잠원동 64-4 대림아파트6동 1203호	
1437	배반동	1117	답	1,345	1,345	송혜전김씨화수계	경주시 황남동 216	
1438	배반동	1118	답	1,997	1,997	박맹순	경주시 배반동 1112	
1439	배반동	1119	답	631	631	송혜전김씨화수계	경주시 황남동 216	
1440	배반동	1120	답	1,802	1,802	조중재	경주시 배반동 1021	
1441	배반동	1141	도	2,509	70	국(건설부)		
1442	배반동	1142-12	구	605	605	경상북도		
1443	배반동	1144	구	3,769	3,769	국(농림수산식품부)		
1444	배반동	1145	도	4,393	460	국(건설부)		
1445	배반동	산37	임	2,446	2,446	암전경상	경주시 황남동 360	
1446	배반동	산38	임	3,174	3,174	백경돈	부산동구초량동 643	
1447	배반동	산39	임	3,967	3,967	이순복	부산 부산진구 양정동 74-168	
1448	배반동	산40	임	10,711	10,711	한정수	경주시 배반동 1056	
1449	배반동	산41	임	1,190	1,190	최병태	충남논산군논산읍반월동 125	
1450	배반동	산42	임	4,760	4,760	백경돈	부산동구초량동 643	
1451	배반동	산43	임	7,934	7,934	최종기	울산광역시 남구 무거동 299-14	
1452	배반동	산44	임	7,934	7,934	최종식 외 1인	경주시 동방동 607	
1453	배반동	산45	임	893	893	최익규	경주시 천북면 신당리	
1454	배반동	산46	임	3,570	3,570	김옥관	대구 동구 신천동 460-1	

연번	소재지 (경주시)	지번	지목	지적면적 (㎡)	지적면적 (㎡)	소유자		비고
						성명	주소	
1455	배반동	산47	임	1,190	1,190	이필순	경상북도 경주시 외동읍 개릉리 663	
1456	배반동	산48	임	992	992	김중훈	경주시 외동면 신계리	
1457	배반동	산49	임	1,587	1,587	김해김씨판결사공 파신계	경상북도 경주시 외동읍 신계리 591-1	
1458	배반동	산50	임	5,157	5,157	김옥관	대구 동구 신천동 460-1	
1459	배반동	산51	임	18,645	18,645	최종식	경주시 외동읍 개곡리 1159	
1460	배반동	산52-1	임	23,207	23,207	윤기달	경주시 인왕동 408	
1461	배반동	산52-2	임	198	198	심철환	서울특별시 영등포구 여의나루로 121, 1동 909호(여의도동, 서울아파트)	
1462	배반동	산53	임	694	694	최경환	울산광역시 북구 고래로 2, 101동 1509호 (천곡동,원동현대아파트)	
1463	배반동	산54	임	6,817	6,817	신지혜	부산광역시 남구 유엔평화로 13번길 16,501호 (대연동,파라빌리지)	
1464	배반동	산54-1	임	2,586	2,586	장길태	경주시 사정동 255-4	
1465	배반동	산54-2	임	3,996	3,996	김혜조	경주시 성건동 657	
1466	배반동	산54-3	임	823	823	김혜조	경주시 성건동 657	
1467	배반동	산54-4	임	823	823	박외분	경주시 배반동 산 54-4	
1468	배반동	산54-5	임	1,293	1,293	신지혜	부산광역시 남구 유엔평화로 13번길 16,501호 (대연동,파라빌리지)	
1469	배반동	산54-6	임	2,703	2,703	김룡석 외 1인	경주시 북부동 2-33	
1470	배반동	산55	임	3,174	3,174	최종기	울산광역시 남구 무거동 299-14	
1471	배반동	산56-2	임	1,289	1,289	정후영	경상남도 창원시 마산회원구 회원서6길 89 (회원동)	
1472	배반동	산56-3	임	674	674	정후영	경상남도 창원시 마산회원구 회원서6길 89 (회원동)	
1473	배반동	산56-4	임	339	339	정후영	경상남도 창원시 마산회원구 회원서6길 89(회원동)	
1474	배반동	산57	임	18,248	18,248	최홍성	서울시 구로구 궁동 197-1 궁동빌라 나동 102호	
1475	배반동	산59	임	22,612	22,612	최정섭 외 1인	경주시 황오동 341	
1476	배반동	산60	임	7,651	7,651	박상영	서울특별시 관악구 관악로 30길 12, 103동 605호(봉천동, 봉천우성아파트)	
1477	배반동	산61-3	임	22,116	22,116	최만식	부산 서구 개정동 260	
1478	배반동	산62	임	23,405	23,405	경상북도		
1479	배반동	산63-3	임	793	793	경상북도		
1480	배반동	산64-1	임	12,397	12,397	경상북도		
1481	배반동	산65	임	5,554	5,554	경상북도		

연번	소재지 (경주시)	지번	지목	지적면적 (㎡)	지적면적 (㎡)	소유자		비고
						성명	주소	
1482	배반동	산66-1	임	4,661	4,661	월제묘은보리사보 존은영위원회	경주시 배반동 산 66	
1483	배반동	산66-2	임	8,033	8,033	월제묘은보리사보 존은영위원회	경주시 배반동 산 66	
1484	배반동	산67	임	31,735	31,735	월제묘은보리사보 존은영위원회	경주시 배반동 산 66	
1485	배반동	산68	임	43,636	43,636	심효덕	서울시 중구 신당동 52-225	
1486	배반동	산69	임	36,251	36,251	심철환	서울특별시 영등포구 여의나루로 121, 1동 909호(여의도동, 서울아파트)	
1487	배반동	산69-1	임	6,592	6,592	심철환	서울특별시 영등포구 여의나루로 121, 1동 909호(여의도동, 서울아파트)	
1488	배반동	산70	임	3,174	3,174	최엽식	경상북도 경주시 동천동 733-1046	
1489	배반동	산71	임	397,884	397,884	경상북도		
1490	배반동	산72	임	2,777	2,777	국(산림청)		
1491	배반동	산78	도	4,299	4,299	국(건설부)		
1492	배반동	산79	구	595	595	국(건설부)		
1493	인왕동	143-2	답	1,580	1,580	이선우	경주시 인왕동 126	
1494	인왕동	144	전	717	717	김진권	경주시 인왕동 236	
1495	인왕동	145-1	전	889	889	이선우	경주시 인왕동 126	
1496	인왕동	145-2	답	3,058	3,058	김중두	경주시 황남동 328-6	
1497	인왕동	145-3	답	370	370	김정웅	경주시 인왕동 126	
1498	인왕동	155-2	답	3,719	3,719	김홍수	경상북도 경주시 원효로 183번길 5-1(황오동)	
1499	인왕동	155-4	도	69	69	경주시		
1500	인왕동	156-1	답	1,960	1,960	이동종	경상북도 경주시 용강동 1076	
1501	인왕동	156-2	답	1,755	1,755	정상술	경주시 황오동 11-6	
1502	인왕동	156-3	답	1,183	1,183	동정자문중	경주시 인왕동 산 13	
1503	인왕동	156-5	도	99	99	김호연	울산광역시 울주군 은산읍 덕신리 1293-9	
1504	인왕동	157	답	2,436	2,436	정상술	경주시 황오동 11-6	
1505	인왕동	158	답	1,071	1,071	이수자 외 2인	경상북도 경주시 원지길12번길 56-4, 203호(황성동)	
1506	인왕동	159	답	6,331	6,331	한상협 외 2인	서울특별시 강남구 압구정로 151, 121동 703호(압구정동, 현대아파트)	
1507	인왕동	159-1	도	16	16	경주시		
1508	인왕동	160	전	936	936	황태영	경주시 인왕동 236-2	

연번	소재지 (경주시)	지번	지목	지적면적 (㎡)	지적면적 (㎡)	소유자		비고
						성명	주소	
1509	인왕동	161	답	612	612	정진복	경주시 인왕동 268	
1510	인왕동	162	답	374	374	정진복	경주시 인왕동 268	
1511	인왕동	163	전	2,145	2,145	정진복	경주시 인왕동 268	
1512	인왕동	164	전	863	863	김진권	경상북도 경주시 현곡면 금장리 439세정스위츠리버아파트 104-902	
1513	인왕동	164-1	전	876	876	최성기	경상북도 경주시 황오동 147 신흥장미마을 102-107	
1514	인왕동	165	전	816	816	경주김씨동정자문 중	경주시 황오동 137-5	
1515	인왕동	166	전	1,207	1,207	장보현	경주시 인왕동 118	
1516	인왕동	167	임	400	400	고진기	경주시 교동	
1517	인왕동	168	전	1,263	1,263	김성대	창원시 상남동 45-1 성원아파트 504-1402	
1518	인왕동	169	전	1,084	1,084	김채호	서울 서초구 반포동910 반포아파트 110동 406호	
1519	인왕동	170-1	답	1,956	1,956	박태식	경주시 인왕동 246	
1520	인왕동	171-1	답	1,142	1,142	고현득	경주시 인왕동 244	
1521	인왕동	172-1	전	1,654	1,654	이선우	경주시 인왕동 126	
1522	인왕동	173	전	972	972	고규태	경주시 인왕동 247	
1523	인왕동	174	전	426	426	김광하	경주시 구정동 616-88	
1524	인왕동	174-1	전	304	304	정용찬	경상북도 경주시 승삼2길 18,502동307호(용강동,우주용강타 운)	
1525	인왕동	174-2	전	397	397	김결	경주시 노동동 164-5	
1526	인왕동	175	전	820	820	학교법인동곡학원	영천시 화릉동 산7	
1527	인왕동	176-1	전	823	823	정진복	경주시 인왕동 268	
1528	인왕동	179-1	제	965	965	국(건설교통부)		
1529	인왕동	183	전	1,164	1,164	박원도	경주시 동천동 733-982	
1530	인왕동	184	전	202	202	김유식	경주시 인왕동 118	
1531	인왕동	185	임	598	598	권오영	서울 강서구 화곡동 1130-7 비원빌라 4동301호	
1532	인왕동	186	답	1,504	1,504	윤병한	경주시 선강동 358-8	
1533	인왕동	187	답	96	96	국(문화재청)		
1534	인왕동	188	답	66	66	조봉한	경주시 황남동 117	
1535	인왕동	189	답	1,169	1,169	김정출	경주시 배반동 1099-1	
1536	인왕동	189-1	도	20	20	경주시		

연번	소재지 (경주시)	지번	지목	지적면적 (㎡)	지적면적 (㎡)	소유자		비고
						성명	주소	
1537	인왕동	189-2	답	200	200	김정출	경주시 배반동 1099-1	
1538	인왕동	190	답	1,931	1,931	윤병건	경상북도 경주시 충효천길 208-14, 601호(충효동,한동네오하이츠)	
1539	인왕동	191	답	1,177	1,177	한상연	경주시 인왕동 255	
1540	인왕동	192	답	1,365	1,365	한상연	경주시 인왕동 255	
1541	인왕동	192-1	도	13	13	원홍기	경주시 인왕동 255	
1542	인왕동	193	답	734	734	한상연	경주시 인왕동 255	
1543	인왕동	193-1	도	7	7	원홍기	경주시 인왕동 255	
1544	인왕동	194	전	1,378	1,378	김정출	경주시 배반동 1099-1	
1545	인왕동	194-1	도	149	149	최병길	경주시 인왕동 244	
1546	인왕동	195	묘	340	340	국(재정경제부)		
1547	인왕동	196	전	1,177	1,177	김태성	경주시 성건동 639-10	
1548	인왕동	197	답	715	715	김정출	경상북도 경주시 문천길 98-33(인왕동)	
1549	인왕동	197-1	전	816	816	여혜경	경상북도 포항시 북구 신덕로 112번길 17 (양덕동)	
1550	인왕동	198	답	1,088	1,088	주금석	경주시 인왕동 180	
1551	인왕동	198-1	전	367	367	원홍준	경주시 황남동 488-12	
1552	인왕동	199	답	684	684	주금석	경주시 인왕동 180	
1553	인왕동	200	답	661	661	주금석	경주시 인왕동 180	
1554	인왕동	201	답	357	357	주금석	경주시 인왕동 180	
1555	인왕동	202	답	202	202	주금석	경주시 인왕동 180	
1556	인왕동	203	답	208	208	강인출	경주시 인왕동 122	
1557	인왕동	204	답	906	906	최봉준	경주시 성동동 359	
1558	인왕동	205	답	3,117	3,117	김진봉 외 3인	경주시 성동동4	
1559	인왕동	206	답	542	542	김서규	경주시 동부동 27	
1560	인왕동	207	답	605	605	김서규	경주시 동부동 27	
1561	인왕동	208	답	2,093	2,093	황태영	경주시 인왕동 236-2	
1562	인왕동	209	답	281	281	최봉준	경주시 성동동 359	
1563	인왕동	210	답	188	188	강인출	경주시 인왕동 122	

연번	소재지 (경주시)	지번	지목	지적면적 (㎡)	지적면적 (㎡)	소유자		비고
						성명	주소	
1564	인왕동	211	답	139	139	강인출	경주시 인왕동 122	
1565	인왕동	212	답	483	483	박노경	경주시 인왕동 268	
1566	인왕동	213	답	684	684	박노경	경주시 인왕동 268	
1567	인왕동	214	답	1,987	1,987	이선우	경주시 인왕동 126	
1568	인왕동	215	답	2,073	2,073	권옥천	경주시 인왕동 268	
1569	인왕동	216	임	112	112	최필례	경주시 인왕동 268	
1570	인왕동	217	답	1,054	1,054	한형석	울산광역시 울주군 범서읍 구영로 75-25, 104동 601호(동문굿모닝힐)	
1571	인왕동	218	임	136	136	최봉한		
1572	인왕동	219	전	800	800	김진권	경주시 인왕동 236	
1573	인왕동	220	유	969	969	최규서 외 3인	경주시 노동동92	
1574	인왕동	221	답	2,347	2,347	김삼국 외 4인	경주시 도지동 149	
1575	인왕동	222	답	122	122	김상갑		
1576	인왕동	223	천	1,587	1,587	고기수 외 3인	경주시 인왕동 250	
1577	인왕동	224	답	377	377	최도주	경주시 인왕동 256-2	
1578	인왕동	225	전	1,501	1,501	최환철	경주시 인왕동 253	
1579	인왕동	226	답	926	926	조문제	경주시 성동동 23	
1580	인왕동	227	전	1,094	1,094	윤병건	경상북도 경주시 성동동 322	
1581	인왕동	228	임	506	506	김난순	경주시 인왕동 258	
1582	인왕동	229	묘	83	83	윤춘환철	경주시 인왕동 253	
1583	인왕동	230	임	314	314	김난순	경주시 인왕동 258	
1584	인왕동	231	전	225	225	최환철	경주시 인왕동 253	
1585	인왕동	232	전	509	509	최환철	경주시 인왕동 253	
1586	인왕동	233	전	549	549	김영국	경상북도 경주시 황성동 441-5	
1587	인왕동	238-3	전	2,060	2,060	최환철	경주시 인왕동 253	
1588	인왕동	238-4	전	1,501	1,501	윤병건	경상북도 경주시 성동동 322	
1589	인왕동	238-6	전	893	893	윤성민	경주시 성동동 322	
1590	인왕동	252	임	225	225	최환철	경주시 인왕동 253	
1591	인왕동	260	임	281	281	이창우	경주시 노동동 72-2장	

연번	소재지 (경주시)	지번	지목	지적면적 (㎡)	지적면적 (㎡)	소유자		비고
						성명	주소	
1592	인왕동	261	답	182	182	최철규	경주시 인왕동 258	
1593	인왕동	270-1	구	53	53	한국농어촌공사	경기도 의왕시 포일동 487	
1594	인왕동	271-1	임	125	125	이대주	경주시 인왕동 271	
1595	인왕동	271-3	도	99	99	이대웅	경주시 인왕동 271	
1596	인왕동	273-3	대	23	23	정창학	부산시 부산진구 부암동 39	
1597	인왕동	274	대	413	413	사단법인경주최씨 대중회	경상북도 경주시 태종로 793 (황오동)	
1598	인왕동	275-4	답	426	426	김하덕	경주시 노서동 175-13	
1599	인왕동	276-3	답	317	317	사단법인문창후고 운최선생유적(상서 장)보존회	경주시 인왕동 274	
1600	인왕동	277-1	전	387	387	사단법인문창후고 운최선생유적(상서 장)보존회	경주시 인왕동 274	
1601	인왕동	277-3	전	103	103	사단법인문창후고 운최선생유적(상서 장)보존회	경주시 인왕동 274	
1602	인왕동	277-4	전	55	55	사단법인문창후고 운최선생유적(상서 장)보존회	경주시 인왕동 274	
1603	인왕동	278-3	전	954	954	경주시		
1604	인왕동	278-4	전	24	24	사단법인문창후고 운최선생유적(상서 장)보존회	경주시 인왕동 274	
1605	인왕동	279	전	258	258	사단법인문창후고 운최선생유적(상서 장)보존회	경주시 인왕동 274	
1606	인왕동	280-1	답	2,823	2,823	경주시		
1607	인왕동	280-2	전	783	783	국(문화재청)		
1608	인왕동	281	답	307	307	경주시		
1609	인왕동	282	답	638	638	경주시		
1610	인왕동	283	답	83	83	김우술		
1611	인왕동	283-1	전	436	436	경주시		
1612	인왕동	283-2	전	1,318	1,318	경주시		
1613	인왕동	284-1	도	106	106	경주시		
1614	인왕동	284-2	답	288	288	경주시		
1615	인왕동	285-3	도	36	36	윤대웅	경주시 사정동 350	
1616	인왕동	285-4	전	569	569	경주시		
1617	인왕동	288-2	전	5,210	5,210	국(재정경제부)		
1618	인왕동	289-2	도	4,039	774	경주시		
1619	인왕동	312-3	전	73	73	서순덕	경주시 인왕동 312	

연번	소재지 (경주시)	지번	지목	지적면적 (㎡)	지적면적 (㎡)	소유자		비고
						성명	주소	
1620	인왕동	881-4	답	879	879	박준택	경상북도 경주시 동천동 820-2 한울빌리지 303호	추가
1621	인왕동	881-5	전	1,627	1,627	한상련	경상북도 경주시 인왕동 255	추가
1622	인왕동	883	답	1,033	1,033	강윤다	부산시 금정구 장전동 204-3	
1623	인왕동	883-1	답	438	438	경주시		
1624	인왕동	884	답	3,064	3,064	김주석	울산남구 달동 629-23	
1625	인왕동	885-1	답	799	799	김주석	울산 남구 달동 629-23	
1626	인왕동	885-2	답	1,773	1,773	서동열	경상북도 경주시 양정로 13 (인왕동)	
1627	인왕동	889-1	전	185	185	경주시		
1628	인왕동	889-2	묘	73	73	경주시		
1629	인왕동	889-9	전	79	79	경주시		
1630	인왕동	890-1	전	807	807	경주시		
1631	인왕동	891	전	407	407	경주시		
1632	인왕동	892	전	883	883	경주시		
1633	인왕동	892-1	전	988	988	경주시		
1634	인왕동	892-2	전	964	964	경주시		
1635	인왕동	893	답	916	916	경주시		
1636	인왕동	894-3	답	198	198	경주시		
1637	인왕동	895-3	답	926	926	경주시		
1638	인왕동	897-2	답	271	271	김주석	울산 남구 달동 629-23	
1639	인왕동	898-1	답	1,461	1,461	경주김씨흥해공파	경주시 인왕동 898-2	
1640	인왕동	898-2	대	192	192	경주김씨흥해공파	경상북도 경주시 인왕동 898-2	
1641	인왕동	898-3	전	649	649	경주김씨흥해공파	경주시 인왕동 898-2	
1642	인왕동	899-5	답	83	83	윤병건	경상북도 경주시 충효천길 208-14,601호(충효동,한동네오하이츠)	
1643	인왕동	900-3	답	529	529	윤병건	경상북도 경주시 충효천길 208-14, 601호(충효동,한동네오하이츠)	
1644	인왕동	900-4	답	43	43	경주시		
1645	인왕동	901	전	1,117	1,117	경주김씨흥해공파	경주시 인왕동 898-2	
1646	인왕동	902	답	30	30	김두수	경주시 탑동 1	
1647	인왕동	903	답	152	152	김두수	경주시 탑동 1	

연번	소재지 (경주시)	지번	지목	지적면적 (㎡)	지적면적 (㎡)	소유자		비고
						성명	주소	
1648	인왕동	904	전	2,248	2,248	박현동	경주시 탑동 626	
1649	인왕동	905	전	1,974	1,974	김용하	대구시 남구 대명동 1029-1	
1650	인왕동	906-1	답	1,560	1,560	윤병건	경상북도 경주시 충효천길 208-14, 601호(충효동,한동네오히츠)	
1651	인왕동	907-3	답	162	162	박경흠 외 2인	경남 울산시 울주군 범서면 척과리 832	
1652	인왕동	908-3	답	555	555	박경흠 외 2인	경남 울산시 울주군 범서면 척과리 832	
1653	인왕동	909-3	답	724	724	경주시		
1654	인왕동	911	구	314	314	국(농림축산식품부)		
1655	인왕동	918	구	3,372	1,748	국(농림축산식품부)		
1656	인왕동	922	도	4,919	372	국(건설부)		
1657	인왕동	923	도	1,031	106	국(건설부)		
1658	인왕동	924	구	1,111	1,111	국(농림축산식품부)		
1659	인왕동	926	도	645	209	국(건설부)		
1660	인왕동	산2	임	9,350	9,350	최영애	대전광역시 서구 월평동 218 주공아파트 101-605	
1661	인왕동	산2-1	도	71	71	경주시		
1662	인왕동	산3	임	17,454	17,454	최중기	울산광역시 남구 무거동 299-14	
1663	인왕동	산4	임	27,967	27,967	이창균	서울시 강남구 압구정동 489 한양아파트 32-301호	
1664	인왕동	산6	임	1,388	1,388	김형수	경주시 내남면 명계리	
1665	인왕동	산7	임	3,769	3,769	진창현	경상북도 경주시 숭실2길 30, 103동 1402호(용강동, 장미타워맨션)	
1666	인왕동	산8	임	8,430	8,430	이일	인천광역시 남동구 간석동 893-1 우성아파트 1동 706호	
1667	인왕동	산9	임	1,488	1,488	최환철	경주시 인왕동 253	
1668	인왕동	산10	임	6,446	6,446	김진훈	울산시 중구 남외동 20-13 광명빌라 비이동 303호	
1669	인왕동	산11	임	13,983	13,983	전규동	서울 서초구 반포동 1-1 신반포3지구아파트 26동 806호	
1670	인왕동	산12	임	5,157	5,157	최윤근		
1671	인왕동	산13	임	5,058	5,058	경주김씨동정자문 중	경주시 황오동 137-5	
1672	인왕동	산14	임	4,165	4,165	이승택	서울시 용산구 서빙고동 241-21 신동아아파트 12동 302호	
1673	인왕동	산15	임	3,174	3,174	황태영	경주시 인왕동 236-2	
1674	인왕동	산16	임	1,686	1,686	윤기달	경주시 인왕동 408	
1675	인왕동	산17	임	8,529	8,529	강철중	서울 강서구 공항동 27	

연번	소재지 (경주시)	지번	지목	지적면적 (㎡)	지적면적 (㎡)	소유자		비고
						성명	주소	
1676	인왕동	산18	임	6,744	6,744	최광영	포항시 남구 지곡동 472 효저그린아파트 103-1903	
1677	인왕동	산19	임	8,826	8,826	장봉술	경주시 인왕동 188	
1678	인왕동	산20	임	8,926	8,926	이기재	경주시 성동동 11-2	
1679	인왕동	산21	임	4,463	4,463	고진태	경주시 인왕동 246	
1680	인왕동	산22	임	4,760	4,760	고진태	경주시 인왕동 246	
1681	인왕동	산23	임	1,983	1,983	원홍준	경주시 황남동 488-12	
1682	인왕동	산25	임	3,074	3,074	윤석빈	경주시 인왕동 268-3	
1683	인왕동	산26	임	17,554	17,554	경주최씨현공3파인 왕문중	경상북도 경주시 해맞이마을1길 12(인왕동)	
1684	인왕동	산27	임	1,587	1,587	김학상		
1685	인왕동	산28-1	임	23,802	23,802	김해균	서울특별시 송파구 오금동 44 현대아파트 39-501	
1686	인왕동	산28-2	임	793	793	고동태	경주시 인왕동 246	
1687	인왕동	산29	임	793	793	최원석	경상남도 김해시 외동 1251 김해내외대동한마을타운 309-410	
1688	인왕동	산30	임	397	397	최봉기		
1689	인왕동	산31	임	793	793	조문제	경주시 성동동 23-5	
1690	인왕동	산32	임	7,140	7,140	고기수 외 3인	경주시 인왕동 250	
1691	인왕동	산33	임	18,149	18,149	윤춘환철	경주시 인왕동 253	
1692	인왕동	산34	임	38,281	38,281	엄인섭	경주시 성건동 637-20	
1693	인왕동	산35	임	6,149	6,149	최성원	경상북도 경주시 충효동 44-3 삼정그린뷰경주본가 102-504	
1694	인왕동	산36	임	694	694	김해수	경주시 인왕동 409	
1695	인왕동	산37-2	임	12,793	12,793	사단법인경주최씨 대중회	경상북도 경주시 태종로 793 (황오동)	
1696	인왕동	산38-1	임	16,066	16,066	김봉달	경주시 사정동 129-1	
1697	인왕동	산38-2	도	496	496	경주시		
1698	인왕동	산38-3	임	1,091	1,091	김봉달	경주시 사정동 129-1	
1699	인왕동	산38-4	임	198	198	최철규	대구 수성구 범어동 250-2	
1700	인왕동	산38-5	임	5,335	5,335	최철규	대구 수성구 범어동 250-2	
1701	인왕동	산39-1	도	496	496	신덕우 외 1인	경주시 인왕동 744	
1702	인왕동	산39-2	임	198	198	신덕우 외 1인	경주시 인왕동 744	
1703	인왕동	산40-1	임	302	302	윤기달	경주시 노동동 33-3	



연번	소재지 (경주시)	지번	지목	지적면적 (㎡)	지적면적 (㎡)	소유자		비고
						성명	주소	
1704	인왕동	산40-3	도	595	595	윤기달	경주시 인왕동 408	
1705	인왕동	산40-4	도	1,091	1,091	윤기달	경주시 인왕동 408	
1706	인왕동	산40-5	임	298	298	윤기달	경주시 인왕동 408	
1707	인왕동	산40-6	임	1,488	1,488	윤기달	경주시 인왕동 408	
1708	인왕동	산40-7	임	95	95	경주시		
1709	인왕동	산41	임	793	793	정연만	대구시 칠성동 1가 149	
1710	인왕동	산42-1	임	20,033	20,033	국(산림청)		
1711	인왕동	산42-7	임	99	99	국(산림청)		
1712	인왕동	산43-3	임	99	99	최성택	경주시 인왕동 359	
1713	인왕동	산44-1	임	15,209	15,209	국(산림청)		추가
1714	인왕동	산44-2	도	1,587	1,587	국(산림청)		추가
1715	인왕동	산44-3	임	1,779	1,779	국(산림청)		추가
1716	인왕동	산44-6	임	1,504	1,504	경주시		추가
1717	인왕동	산44-7	임	986	986	경주시		추가
1718	인왕동	산44-8	임	304	304	경주시		추가
1719	인왕동	산45	임	595	595	김무룡	경상북도 경주시 인왕동 217	추가
1720	인왕동	산46	임	3,183	3,183	경주김씨흥해공파 문중	경상북도 경주시 인왕동 898-2	추가
1721	인왕동	산46-1	임	486	486	경주시		추가
1722	인왕동	산47	임	3,074	3,074	김영모	경주시 안강읍 안강리 383-35	
1723	인왕동	산48-2	임	22,314	22,314	국(산림청)		
1724	인왕동	산48-3	임	7,016	7,016	경주김씨흥해공파 문중	경주시 인왕동 898-2	
1725	인왕동	산49	묘	13,587	13,587	경주시		
1726	인왕동	산50	묘	7,041	7,041	경주시		
1727	인왕동	산51	임	4,859	4,859	김기해	경주시 황남동 124	
1728	인왕동	산52	임	3,868	3,868	박인필	경주시 외동면 개곡리	
1729	인왕동	산53	임	35,107	35,107	김용하	대구시 남구 대명동 1029-1	

연번	소재지 (경주시)	지번	지목	지적면적 (㎡)	지적면적 (㎡)	소유자		비고
						성명	주소	
1730	인왕동	산54	임	6,149	6,149	최성택		
1731	인왕동	산55	임	8,826	8,826	김홍준		
1732	인왕동	산56	임	154,413	154,413	경상북도		
1733	탑동	604-1	전	235	235	경주시		추가
1734	탑동	604-2	전	11	11	국(기획재정부)		추가
1735	탑동	605-3	전	519	519	경주시		추가
1736	탑동	605-6	전	31	31	김제림	경상북도 경주시 탑동 637	추가
1737	탑동	605-7	전	60	60	김제림	경상북도 경주시 탑동 638	추가
1738	탑동	605-8	전	194	194	경주시		추가
1739	탑동	606	묘	1,436	1,436	김하일		추가
1740	탑동	606-1	묘	106	106	최기석	경기도 파주시 교하읍 야당리 501-48	
1741	탑동	606-2	묘	298	298	최기석	경기도 파주시 교하읍 야당리 501-48	
1742	탑동	606-3	묘	324	324	최기석	경기도 파주시 교하읍 야당리 501-48	
1743	탑동	606-4	도	3	3	김하일		추가
1744	탑동	606-5	묘	43	43	김하일		추가
1745	탑동	606-6	묘	207	207	김하일		추가
1746	탑동	607-1	묘	73	73	김달수		추가
1747	탑동	607-2	묘	423	423	김달수		추가
1748	탑동	607-3	묘	1,340	1,340	김달수		추가
1749	탑동	607-4	묘	164	164	김달수		추가
1750	탑동	608	묘	1,524	1,524	박종원	서울특별시 서대문구 신사동 24-47	추가
1751	탑동	610-4	도	212	212	경주시		추가
1752	탑동	610-5	묘	988	988	권행언	부산시 부산진구 당감동 495-9 무궁화아파트 102동 616호	추가
1753	탑동	611	묘	833	833	정석문		추가
1754	탑동	612-2	묘	268	268	권행언	부산시 부산진구 당감동 495-9 무궁화아파트 102동 616호	추가

연번	소재지 (경주시)	지번	지목	지적면적 (㎡)	지적면적 (㎡)	소유자		비고
						성명	주소	
1755	탑동	612-3	도	76	76	경주시		추가
1756	탑동	612-4	도	10	10	경주시		추가
1757	탑동	628	전	1,197	1,197	김석하	부산광역시 연제구 연산동 2220 주공아파트 112-1408	
1758	탑동	629	전	873	873	김영모	경상북도 경주시 안강읍 안강리 383-35	
1759	탑동	630	전	416	416	정귀술	경주시 탑동 620	
1760	탑동	631-1	전	2,538	2,538	김인하	경상북도 경주시 식혜골길 31-2 (탑동)	
1761	탑동	631-2	답	549	549	김영모	경상북도 경주시 안강읍 안강리 383-35	
1762	탑동	632-1	답	337	337	김승혜	경주시 황남동 220	
1763	탑동	632-2	답	403	403	김승혜	경주시 황남동 220	
1764	탑동	792	전	360	360	최해식	대구시 수성구 지산동 985-2	
1765	탑동	793	답	982	982	최형기	서울특별시 동작구 상도동 36-1 대림아파트 7-201	
1766	탑동	794-1	답	2,740	2,740	김영현	울산시 중구 반구동 460-4 금성연립 301호	
1767	탑동	794-2	답	1,736	1,736	최해식	대구 달서구 감삼동 58-8	
1768	탑동	794-3	답	2,767	2,767	서경희 외 2인	울산광역시 남구 옥동 191-69 옥동롯데인베스트로얄 101동 1106호	
1769	탑동	794-4	답	2,231	2,231	최강희	경상북도 경주시 금성로 396번길 41-7(성건동)	
1770	탑동	795-1	전	5,749	5,749	장외순	경상북도 경주시 식혜골길 48-17(탑동)	
1771	탑동	795-2	전	734	734	김영현	울산시 중구 반구동 460-4 금성연립 301호	
1772	탑동	795-3	중	248	248	윤부연	경주시 양북면 용동리 산 36	
1773	탑동	795-4	답	840	840	김영현	울산시 중구 반구동 460-4 금성연립 301호	
1774	탑동	795-5	대	383	383	장외순	경상북도 경주시 식혜골길 48-17(탑동)	
1775	탑동	796	답	2,046	2,046	전영숙	울산광역시 울주군 범서읍 척과리 432-1	
1776	탑동	797	답	2,545	2,545	전영숙	울산광역시 울주군 범서읍 척과리 432-1	
1777	탑동	798	답	4,172	4,172	전영숙	울산광역시 울주군 범서읍 척과리 432-1	
1778	탑동	799	답	1,597	1,597	박근영	울산군 청장면 문죽리 402	
1779	탑동	800-1	전	1,167	1,167	김인하	경주시 탑동 627	

연번	소재지 (경주시)	지번	지목	지적면적 (㎡)	지적면적 (㎡)	소유자		비고
						성명	주소	
1780	탑동	800-2	답	582	582	이태성	경상북도 경주시 탑리4길 11(탑동)	
1781	탑동	801	답	145	145	김종하	경주시 탑동 641	
1782	탑동	802	답	2,218	2,218	김봉하	서울시 마포구 용강동 380 래미안용강아파트 108-1003	
1783	탑동	803-1	묘	747	747	김현일	경기도 고양시 덕양구 화정동 936 은빛마을 618-302	
1784	탑동	803-2	전	628	628	김현택	부산광역시 해운대구 센텀동로 123, 씨동 1608호(재송동,더샵센텀스타아파트)	
1785	탑동	803-3	답	276	276	김현택	부산광역시 해운대구 센텀동로 123, 씨동 1608호(재송동,더샵센텀스타아파트)	
1786	탑동	803-4	전	383	383	김현택	부산광역시 해운대구 센텀동로 123, 씨동 1608호(재송동,더샵센텀스타아파트)	
1787	탑동	803-5	답	170	170	경주시		
1788	탑동	804	답	307	307	정우열	부산 부산진구 당감동 758-1	
1789	탑동	805	유	1,174	1,174	오정희 외 7인		
1790	탑동	806	전	440	440	김제성	경주시 탑동 641	
1791	탑동	807	답	1,798	1,798	이인호	부산광역시 기장군 기정읍 차성로 461,106동1402호(이진 캐슬빌블루1차)	
1792	탑동	808	답	1,990	1,990	차진련 외 1인	부산시 금정구 부곡동 223-110	
1793	탑동	809	답	2,605	2,605	송혜전김씨화수계	경주시 황남동 216	
1794	탑동	810	답	165	165	박다진	서울특별시 서초구 방배동 484-6 방배아트 이-편한세상 103-502	
1795	탑동	811	답	999	999	채상길	경상북도 포항시 남구 효성로 15번길 19(효자동)	
1796	탑동	811-1	답	548	548	문영태	대구광역시 중구 국제보상로 143길 67-8(동인동3가)	
1797	탑동	811-2	답	1,395	1,395	김정희	경상북도 경주시 성건동 317	
1798	탑동	812	답	1,626	1,626	이채희	부산 북구 화명동 1170-1 화명동대림타운 409-802	
1799	탑동	813	답	2,493	2,493	이채희	부산 북구 화명동 1170-1 화명동대림타운 409-802	
1800	탑동	814	답	3,590	3,590	김부산	경주시 동천동 695-23	
1801	탑동	815	답	2,410	2,410	배기홍	부산광역시 북구 금곡대로 228,101동 2303호(화명동,동원로알듀크)	
1802	탑동	816	전	2,463	2,463	백춘희	대구광역시 수성구 동원로 110,309동 402호 (만촌동,메트로팔레스)	
1803	탑동	817-1	답	4,705	4,705	김성배	경주시 양북면 입천리 118	

연번	소재지 (경주시)	지번	지목	지적면적 (㎡)	지적면적 (㎡)	소유자		비고
						성명	주소	
1804	탑동	817-2	유	552	552	정일찬	부산 부산진구 당감동 758-1	
1805	탑동	817-3	답	1,090	1,090	기병도	경기도 수원시 영통구 매탄동 176 현대하이운아파트 126동 404호	
1806	탑동	818	임	1,071	1,071	이석우	경주시 사정동 165-54	
1807	탑동	819	답	241	241	김준길	경상북도 경산시 진량읍 해든길 11, 105동 1305호(보국빌리지)	
1808	탑동	820	답	783	783	최용학	경주시 노서동 79	
1809	탑동	821	전	208	208	손검호	경주시 탑동 728-1	
1810	탑동	821-1	전	251	251	이달우	경주시 노동동 44	
1811	탑동	821-2	전	264	264	이달우	경주시 노동동 44	
1812	탑동	821-3	전	268	268	이중구	월성군 강동면 유금리 105	
1813	탑동	822-1	전	2,221	2,221	권오길 외 1인	경주시 탑동 6250	
1814	탑동	822-6	전	1,914	1,914	권순학 외 1인	경상북도 경주시 소금강로 57번길 7, 305호 (용강동,경동하이츠8차)	
1815	탑동	849-1	도	162	162	손일룡	경주시 탑동 845	
1816	탑동	849-3	도	122	122	경주시		
1817	탑동	849-7	전	1,362	1,362	정기범	서울시 성동구 광장동 218-1극동아파트 2동 806호	
1818	탑동	849-8	전	661	661	김창하	경주시 탑동 823	
1819	탑동	849-9	답	716	716	김창하	경주시 탑동 823	
1820	탑동	849-11	답	1,636	1,636	손난익 외 2인	경주시 탑동 759	
1821	탑동	849-14	답	469	469	김창하	경주시 탑동 823	
1822	탑동	849-21	답	44	44	경주시		
1823	탑동	850-1	전	486	486	정기범	서울시 광진구 광장동 218-1 광장극동아파트 2-806호	
1824	탑동	850-2	답	301	301	김창하	경주시 탑동 823	
1825	탑동	851	묘	1,025	1,025	경주김씨참판공파 배리절려문중	경상북도 경주시 배동 848-1	
1826	탑동	852	천	112	112	오명숙	경상북도 포항시 남구 해동동 33-187 대방점보맨션 4동 501호	
1827	탑동	853	묘	1,646	1,646	김현우 외 1인	대구광역시 수성구 천일로31길 8,102동 1207호 (매호동,서한타운)	
1828	탑동	854	전	1,107	1,107	손지익	경주시 탑동 845	

연번	소재지 (경주시)	지번	지목	지적면적 (㎡)	지적면적 (㎡)	소유자		비고
						성명	주소	
1829	탑동	855-1	도	109	109	경주시		
1830	탑동	855-2	도	225	225	경주시		
1831	탑동	855-3	묘	2,238	2,238	이원백	경상남도 양산시 물금읍 오봉로 15,104-203 (황전범어타운)	
1832	탑동	855-4	전	1,024	1,024	이원백	월성군 강동면 양동리 246	
1833	탑동	855-5	전	662	662	승덕전	경주시 탑동 77	
1834	탑동	856	유	294	294	김낙수	경주시 탑동 824	
1835	탑동	857	유	6,215	6,215	최준 외 19인		
1836	탑동	858-1	유	364	364	최준	경주시 교동 56	
1837	탑동	858-2	답	727	727	이찬이	경주시 탑동 826	
1838	탑동	858-3	답	1,590	1,590	김영하	경상북도 경주시 남간안길 17 (탑동)	
1839	탑동	858-4	답	2,122	2,122	김규하	경상북도 경주시 용담로 104번길 12,102동 405호(황성동,우주빌라아파트)	
1840	탑동	858-5	답	3,879	3,879	황중식	영천군 대창면 대창동 1076-80	
1841	탑동	858-6	답	1,620	1,620	경주시		
1842	탑동	858-7	답	1,090	1,090	김형섭	경주시 성동동 51-63	
1843	탑동	859	유	585	585	오명숙	경상북도 포항시 남구 해동동 33-187 대방점보맨션 4동 501호	
1844	탑동	860	유	1,517	1,517	김중환	경주시 탑동 826	
1845	탑동	861	유	635	635	김재복 외 2인	경주시 산내면 대현리 1718	
1846	탑동	862	유	1,755	1,755	김원희	경주시 용장리 1165	
1847	탑동	863	유	704	704	손수극	경주시 도지동 511	
1848	탑동	864	유	172	172	임한룡	경주시 배동 737	
1849	탑동	864-1	유	797	797	김의현	울산광역시 남구 옥동 129-6동덕현대아파트 103동 1302호	
1850	탑동	864-2	유	502	502	이우수	부산 신창동 3가 12	
1851	탑동	865	전	2,126	2,126	김인구	서울시 서초구 반포동 997 반포아파트 29-309호	
1852	탑동	866	유	175	175	김춘생		
1853	탑동	867	전	1,474	1,474	오진우	경상북도 경주시 북정로 16-6(황오동)	

연번	소재지 (경주시)	지번	지목	지적면적 (㎡)	지적면적 (㎡)	소유자		비고
						성명	주소	
1854	탑동	868	유	681	681	김말금	경주시 울동리 2211	
1855	탑동	869	유	245	245	김춘생		
1856	탑동	870	유	1,114	1,114	권이태 외 2인	월성군 서면 대곡리 455	
1857	탑동	871	전	3,395	3,395	송덕전	경주시 탑동 77	
1858	탑동	872-1	유	370	370	김영수		
1859	탑동	872-2	유	1,147	1,147	김영수		
1860	탑동	872-3	구	1,385	1,385	김영수		
1861	탑동	873	전	569	569	최재군		
1862	탑동	874	임	1,018	1,018	손유익	경주시 상동동 207	
1863	탑동	875	임	1,736	1,736	송덕전	경주시 탑동 77	
1864	탑동	876	대	403	403	송덕전	경주시 탑동 77	
1865	탑동	877	잡	790	790	최상준	경주시 황성동 511 럭키황성아파트 103-1508	
1866	탑동	879-1	답	3,865	3,865	이병일	경주시 탑동 877	
1867	탑동	879-2	답	5,081	5,081	송덕전	경주시 탑동 77	
1868	탑동	879-3	유	426	426	박병량	경주시 탑동 626	
1869	탑동	880-1	전	1,871	1,871	이동희 외 4인	경상북도 포항시 남구 지곡동 946 효자그린아파트 223-1205	
1870	탑동	880-2	대	340	340	이동희 외 4인	경상북도 포항시 남구 지곡동 946 효자그린아파트 223-1205	
1871	탑동	880-3	전	3,600	3,600	이동희 외 4인	경상북도 포항시 남구 지곡동 946 효자그린아파트 223-1205	
1872	탑동	881	전	1,091	1,091	송덕전	경주시 탑동 77	
1873	탑동	882	답	2,225	2,225	박진훈	경상북도 경주시 탑리 1길 8 (탑동)	
1874	탑동	883	답	1,574	1,574	박승태 외 5인	대구광역시 달성군 다사읍 왕선로 26,103동 1205호(하우젠티아너스빌)	
1875	탑동	884	전	2,407	2,407	김순하	경상북도 경주시 탑동 749-2	
1876	탑동	885	답	1,068	1,068	권택준	월성군 건천읍 대곡 573	
1877	탑동	886	답	2,750	2,750	김준환	경주시 탑동 832	
1878	탑동	887-1	답	955	955	이태성	경상북도 경주시 탑리4길 11(탑동)	

연번	소재지 (경주시)	지번	지목	지적면적 (㎡)	지적면적 (㎡)	소유자		비고
						성명	주소	
1879	탑동	887-2	천	502	502	이태성	경상북도 경주시 탑리4길 11(탑동)	
1880	탑동	887-3	답	833	833	이태성	경상북도 경주시 탑리4길 11(탑동)	
1881	탑동	888	전	1,772	1,772	김창윤	경상북도 경주시 북성로 58번길 7-4(서부동)	
1882	탑동	888-1	답	1,772	1,772	이해진	경상북도 경주시 원효로 205(황오동)	
1883	탑동	889	답	1,167	1,167	이동우	서울 강동구 상일동 124 주공아파트 609동 304호	
1884	탑동	890	전	2,803	2,803	김정혜	경상북도 경주시 남간안길 42 (탑동)	
1885	탑동	891	전	664	664	김정혜	경상북도 경주시 남간안길 42 (탑동)	
1886	탑동	891-1	전	532	532	이우수	부산 신창동 3가 12	
1887	탑동	892-1	임	241	241	김충태	충청북도 단양군 가곡면 여울목2길 51-15	
1888	탑동	892-2	임	955	955	김충태	충청북도 단양군 가곡면 여울목2길 51-15	
1889	탑동	892-3	답	707	707	김충태	충청북도 단양군 가곡면 여울목2길 51-15	
1890	탑동	893	답	3,812	3,812	김충태	충청북도 단양군 가곡면 여울목2길 51-15	
1891	탑동	894	답	1,051	1,051	남영복	경주시 탑동 823	
1892	탑동	899	도	129	129	국(농림축산식품부)		
1893	탑동	902	도	7,280	187	국(건설부)		
1894	탑동	905	구	2,212	1,156	국(농림축산식품부)		
1895	탑동	920	도	416	331	국(건설부)		
1896	탑동	산1	임	28,451	28,451	경주군향교재산	경상북도 경주시 교동	추가
1897	탑동	산1-1	임	111	111	경주시		추가
1898	탑동	산2-1	묘	4,859	4,859	경주시		추가
1899	탑동	산3	임	1,320	1,320	권만택	경상북도 경주시 탑동 524	추가
1900	탑동	산3-1	임	95	95	경주시		추가
1901	탑동	산4-1	도	496	496	경주시		
1902	탑동	산4-2	임	130	130	경주시		추가
1903	탑동	산4-3	도	595	595	국(산림청)		

연번	소재지 (경주시)	지번	지목	지적면적 (㎡)	지적면적 (㎡)	소유자		비고
						성명	주소	
1904	탑동	산4-4	임	3,468	3,468	최기석	경기도 파주시 교하읍 야당리 501-48	
1905	탑동	산4-6	임	3,076	3,076	경주시		추가
1906	탑동	산4-7	임	304	304	경주시		추가
1907	탑동	산4-8	임	444	444	경주시		
1908	탑동	산5	임	2,380	2,380	김룡하	경주시 탑동 641	
1909	탑동	산6-1	임	5,653	5,653	최기석	경기도 파주시 교하읍 야당리 501-48	
1910	탑동	산7	임	8,727	8,727	김영모	경주시 안강읍 안강리 383-35	
1911	탑동	산8	임	5,157	5,157	장외순	경상북도 경주시 식혜골길 48-17(탑동)	
1912	탑동	산9	임	2,380	2,380	장외순	경상북도 경주시 식혜골길 48-17(탑동)	
1913	탑동	산10	임	9,124	9,124	김영모	경상북도 경주시 안강읍 안강리 383-35	
1914	탑동	산11	임	20,231	20,231	국(산림청)		
1915	탑동	산12	임	7,934	7,934	김룡하	경주시 탑동 641	
1916	탑동	산13	임	19,438	19,438	박기영	경주시 황오동 118-10	
1917	탑동	산14	임	10,314	10,314	정순우 외 1인	경기도 고양시 덕양구 동세로 125, 1509동 703호 (원흥동, 삼송마을15단지계룡리슈빌)	
1918	탑동	산14-1	임	10,314	10,314	정순우 외 1인	경기도 고양시 덕양구 동세로 125, 1509동 703호 (원흥동, 삼송마을15단지계룡리슈빌)	
1919	탑동	산15	임	8,331	8,331	김룡하	경주시 탑동 641	
1920	탑동	산16-1	임	4,364	4,364	최용학	경주시 노서동 79	
1921	탑동	산16-2	임	19,240	19,240	최용학	경주시 노서동 79	
1922	탑동	산17	임	1,983	1,983	김달수		
1923	탑동	산18	임	496	496	최용학	경주시 노서동 79	
1924	탑동	산19	임	9,521	9,521	이우성	경주시 탑동 45	
1925	탑동	산20-1	임	1,686	1,686	이정윤	대구 달서구 월성동 277-3 월성동서타운 103-202호	
1926	탑동	산21	임	3,174	3,174	최상윤	월성군 현곡면 가정리 643	
1927	탑동	산22-1	임	694	694	김의현	울산광역시 남구 옥동 129-6동덕현대아파트 103동 1302호	
1928	탑동	산22-3	임	298	298	김현욱	서울특별시 영등포구 대림동 785 현대2차아파트 202동 1901호	

연번	소재지 (경주시)	지번	지목	지적면적 (㎡)	지적면적 (㎡)	소유자		비고
						성명	주소	
1929	탑동	산23	임	36,099	36,099	국(문화재청)		
1930	탑동	산24-1	임	447,570	447,570	경주시		
1931	탑동	산25	임	23,008	23,008	경상북도		
1932	탑동	산26	임	17,058	17,058	경주시		
1933	탑동	산27	임	91,240	91,240	경상북도		
1934	탑동	산28	도	117	117	국(기획재정부)		
1935	탑동	산29	구	2,506	2,506	국(농림축산식품부)		
1936	탑동	산30	구	1,227	1,227	국(농림축산식품부)		
합 계				25,241,373	25,084,568			

※ 「경주 남산 일원」 문화재구역 지형도면

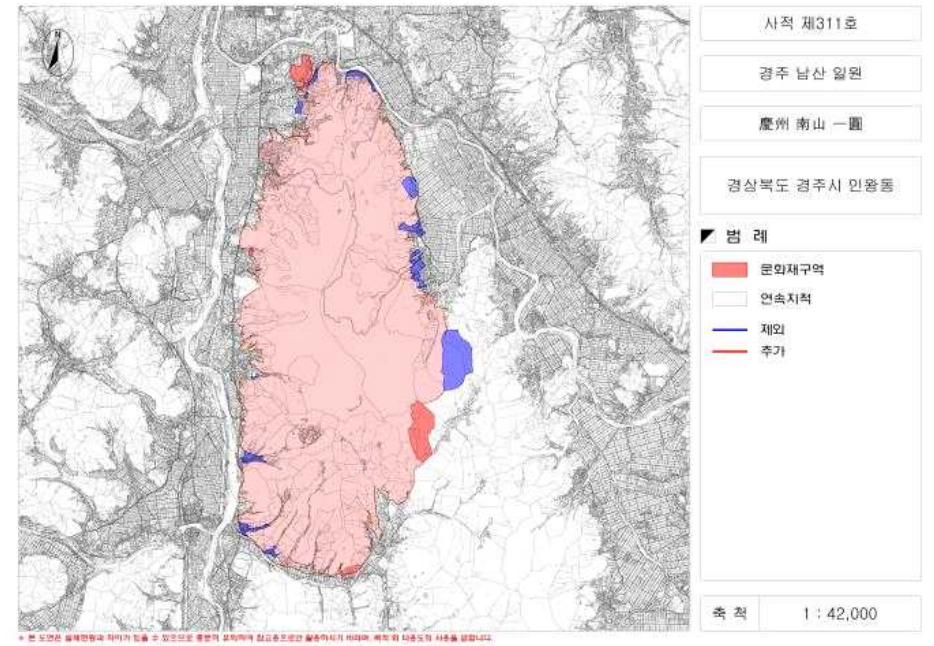

경주 남산 일원 조정범위 문화재구역(지적)