

2022년도 문화재위원회

제1차 사적분과위원회 회의자료

▣ 회의일시 : 2022. 1. 12. (수요일), 14:00 ~

▣ 장 소 : 정부대전청사 1동 9층 대회의실

목 차

【심의사항】

1	창녕 교동과 송현동 고분군 사적 추가지정
2	나주목 관아와 향교 내외 정원 조성
3	보령 성주사지 보호구역 내 주차장 조성
4	부여 증산성 주변 무단현상변경 복구계획
5	거창 거열산성 주변 건축행위 등 허용기준 마련
6	논산 돈암서원 보호구역 내 물놀이시설 설치
7	서울 풍납동 토성 주변 공동주택 신축(허가사항 변경허가)
8	수원 화성 내 외성구간(동북공심돈~동북노대) 탐방로 연결
9	강화 외성 주변 단독주택 신축
10	광주 조선백자 요지 주변 근린생활시설(소매점) 및 단독주택 신축
11	김제 금산사 일원 내 박물관 신축
12	고창 죽림리 지식묘군 보호구역 내외 배수체계 개선
13	순천 낙안읍성 내 홍매화특화거리 조성
14	화순 효산리와 대신리 지식묘군 보호구역 내 정원 조성
15	진주 평거동 고분군 주변 가설건축물 설치
16	대구 불로동 고분군 주변 태양광 시설 설치
17	익산 왕궁리 유적 주변 건축행위 등 허용기준 조정
18	공주 석장리 유적 주변 건축행위 등 허용기준 조정
19	2022년도 문화재보수정비 국고보조사업 등 추진계획

【검토사항】

1	대구 경상감영지 사적 추가지정 검토
2	공주 공산성 문화재보호구역 추가지정 검토
3	부여 정림사지 내 담장 개선계획 검토
4	익산 미륵사지 석축 및 계단지 정비계획 검토
5	나주목 향청 본청 복원 계획 수정(안) 검토
6	강진 전라병영성 단기 복원 계획(안) 검토

【보고사항】

- | | | |
|---|----------------------------|--|
| 1 | 「제2거 봉수유적」 사적 지정 추진계획 보고 | |
| 2 | 사적 지정 등 청-연구소 협업 추진계획 보고 | |
| 3 | 문화재위원회 사적분과 제9차 소위원회 결과 보고 | |
| 4 | 국가지정문화재 현상변경 등 처리 보고 | |

【 심의사항 】

안건번호 사적 2022-01-001

1. 창녕 교동과 송현동 고분군 사적 추가지정

가. 제안사항

경상남도 창녕군 소재 「창녕 교동과 송현동 고분군」의 국가지정문화재(사적) 추가지정 신청사항을 부의하오니 심의하여 주시기 바랍니다.

나. 제안사유

- 창녕 교동과 송현동 고분군의 국가지정문화재(사적) 추가지정 가치 등에 대해 심의하고자 함
 - '21년 10차 위원회('21.10.13.) 원안가결
- 사적 추가지정 예고 결과
 - 공고명 : 「창녕 교동과 송현동 고분군」 사적 추가지정 예고
 - 공고일(예고일) : '21. 11. 24.(문화재청 공고-2021-394호)
 - 접수 의견 : 개인 (총 6건)

· 추가지정 구역에 대한 조속한 협의보상 추진 요청
· 선산으로 활용하는 곳으로, 향후 민묘 이장 등에 있어 원활한 추진 필요

다. 주요내용

- (1) 신청인 : ○○○
- (2) 대상문화재명 : 창녕 교동과 송현동 고분군(사적 / 2011.07.28. 지정)
 - 소재지 : 경남 창녕군 창녕읍 교리 129 일원
- (3) 지정 범위 : 문화재보호구역 70필지 71,432㎡

구분	현 문화재구역	확대신청구역	추가지정 후 구역
지정구역	233필지 439,310㎡	-	233필지 439,310㎡
보호구역	23필지 17,688㎡	70필지 71,432㎡	93필지 89,120㎡
계	256필지 56,998㎡	70필지 71,432㎡	326필지 528,430㎡

(4) 신청사유

- 금번 신청 건물 대부분 고분이 분포하는 구릉이 연속되는 구역으로, 경작에 의한 고분군 훼손방지 및 경관개선을 위하여 보호구역으로 추가 지정 필요

2. 나주목 관아와 향교 내외 정원 조성

가. 제안사항

전라남도 나주시 소재 사적 「나주목 관아와 향교」 내외에 정원 조성을 위해 국가지정문화재 현상변경등 허가 신청한 사항을 부의하오니 심의하여 주시기 바랍니다.

나. 제안사유

- 나주목 관아와 향교 내외에 “전라도 천년 역사문화정원 조성사업”을 시행하기 위해 신청한 사항임.
- '20년 4차 위원회('20.04.08.) 조건부가결(금회 신청사항 중 오향마당-책정원) : 정자 등에 대하여 관계전문가 자문을 받아 추진

다. 주요내용

- (1) 신청인 : ○○○○
- (2) 대상문화재명 : 나주목 관아와 향교(사적 / 2007.7.31. 지정), 나주읍성(사적 / 1990.10.31. 지정)
- 소재지 : 전남 나주시 금계동 일원, 남내동 2-20 외
- (3) 신청내용<정원 조성>
 - 위치 : 전남 나주시 과원동 132 등(문화재구역, 문화재보호구역, 2, 3구역)
 - 사업내용 : 전라도 천년 역사문화정원 조성

사업명	주요내용	사업량	
천년 한마당 조성사업	전라도역사문화 홍보 등	건물 3동 신축, 광장 조성	
오향마당 조성사업	책향정원	“책” 관련 전시, 체험 등	건물 2동 신축, 담장정비
	맛향정원	“맛” 관련 체험 등	건물 2동 신축 등
	차향정원	“차문화” 관련 체험 등	건물 2동 리모델링 등
	미향정원	“예술문화” 관련 체험 등	건물 3동 신축 등
	소리정원	관소리 등 체험 등	기존 건물 활용 전시(완료)
천보길 조성사업	서성벽 주변 탐방로 조성	황토포장, 디자인 판석 설치	
물빛마당 조성사업	물,빛을 활용한 놀이마당 조성	나주천 내 분수 설치	

3. 보령 성주사지 보호구역 내 주차장 조성

가. 제안사항

충청남도 보령시 소재 사적 「보령 성주사지」 보호구역 내에 주차장을 조성하기 위하여 국가지정문화재 현상변경 허가 신청한 사항을 부의하오니 심의하여 주시기 바랍니다.

나. 제안사유

- 보령 성주사지 보호구역 내에 주차장 조성을 위하여 신청한 사항임.
 - '21년 12차 위원회('21.12.08.) 부결 : 관람동선 등을 고려하여 주차장 위치 재선정 필요

다. 주요내용

- (1) 신청인 : ○○○
- (2) 대상문화재 : 보령 성주사지(사적 / 1984.08.13. 지정)
 - 소재지 : 충남 보령시 성주면 성주리 72번지 외
- (3) 신청내용<주차장 조성>
 - 위치 : 충남 보령시 성주면 성주리 68-4 일원(문화재보호구역)
 - 사업내용
 - 주차장 신설면적 : 2,117㎡(잔디블록) / 잔디식재 : 2,113㎡
 - 주차대수
 - : (기존) 110대(일반 77대, 확장형 20대, 장애인용 4대, 대형 9대) → (변경) 35대(일반 26대, 대형 9대)
 - 기타 : 가옥 철거 1동, 보행로 설치(관석 L=138m, B=2m / L=40m, B=2m / L=20m, B=2m), 수목 식재(느티나무 17주) 등

4. 부여 증산성 주변 무단현상변경 복구계획

가. 제안사항

충청남도 부여군 소재 사적 「부여 증산성」 주변 무단현상변경(토지 형질 변경) 지역에 대해 원상회복 조치를 위한 복구계획을 부의하오니 심의하여 주시기 바랍니다.

나. 제안사유

- 부여 증산성 역사문화환경 보존지역의 무단현상변경 지역에 대한 복구계획을 수립하고자 하는 사항임

다. 주요내용

- (1) 신청인 : ○○○
- (2) 대상문화재명 : 부여 증산성(사적 / 1967.03.25. 지정)
 - 소재지 : 충남 부여군 규암면 신성리 산86번지
- (3) 신청내용<무단 현상변경 복구계획>
 - 위치 : 충남 부여군 규암면 신성리 526-1 외 1필지(38,767㎡ / 지목:전)
 - 사업내용

구분	명칭	규격	단위	수량	비고
훼손지 복구 계획	토사측구	500	m	395	
	떼수로	1,500	m	295	
	거적덮기		㎡	7,285	
	씨드스프레이		㎡	21,390	훼손지
	호두나무	H:2	본	950	
조경 계획	소나무	H:2	본	20	
	진달래	H:0.5	본	40	
	개나리	H:1	본	60	
	털썩나무	H:1	본	45	
	가막살나무	H:1	본	45	

- 복구계획도

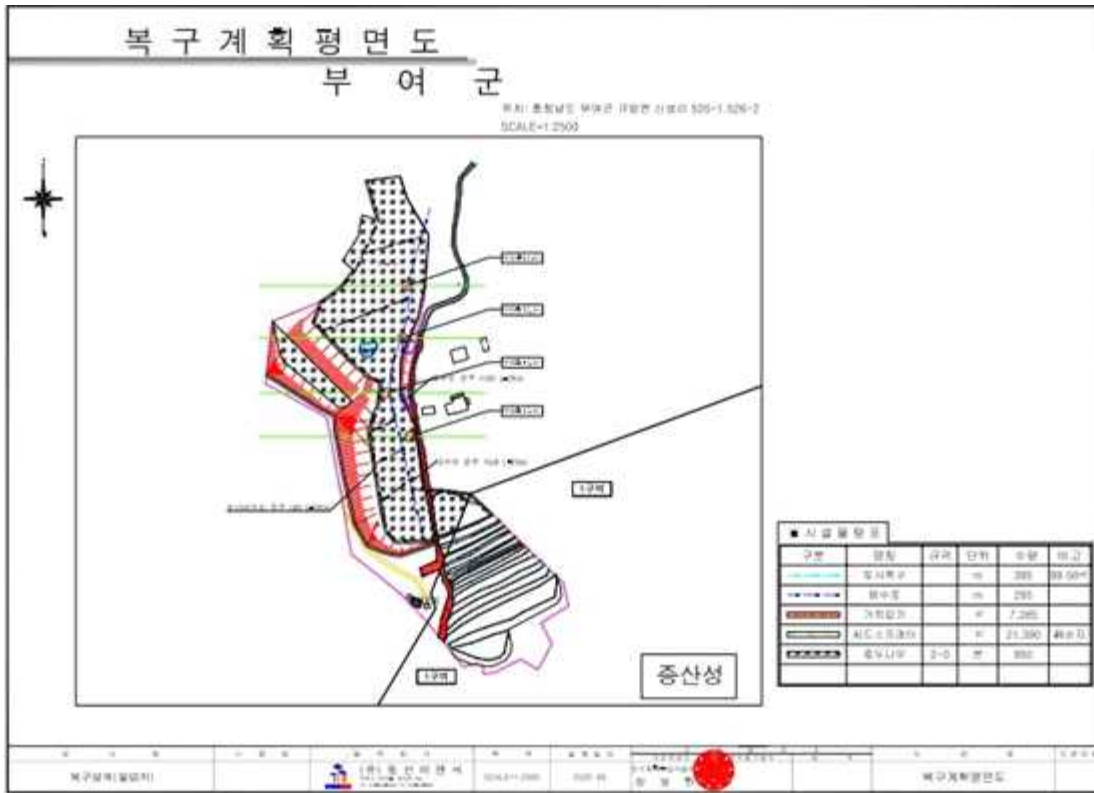

- 식재계획도

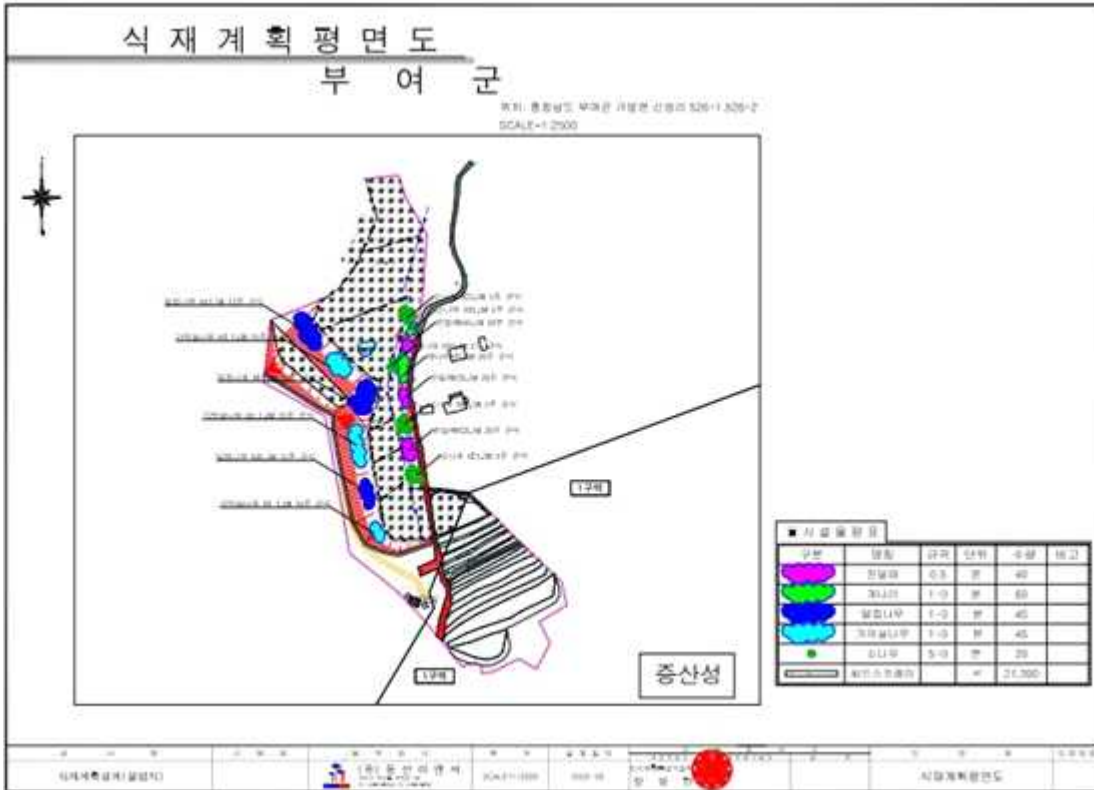

(4) 신청인 의견 : 장마철 시작 전까지 복구 완료하여 사면 안정화 예정

5. 거창 거열산성 주변 건축행위 등 허용기준 마련

가. 제안사항

경상남도 거창군 소재 사적 「거창 거열산성」 주변 건축행위 등 허용기준 마련(안)을 부의하니 심의하여 주시기 바랍니다.

나. 제안사유

- '20.9월 국가지정문화재(사적)로 지정된 거창 거열산성의 건축행위 등 허용 기준을 마련하고자 신청한 사항임.
- 주민공람('21.8.19~9.7.) : 의견 없음

다. 주요내용

- (1) 신청인 : ○○○
- (2) 대상문화재명 : 거창 거열산성(사적 / 2020.09.24. 지정)
 - 소재지 : 경남 거창군 거창읍 상림리 산45-2 외
- (3) 신청내용<건축행위 등 허용기준 마련>

구분	허용기준	
	평지붕	경사지붕(10:3 이상)
1구역	○ 개별심의	
2구역	○ 거창군 도시계획조례 등 관련 법률에 따라 처리	
공통사항	○ 기존 건축물 및 시설물은 기존 범위 내에서 개·재축을 허용함. ○ 건축물 최고높이는 옥탑, 계단탑, 승강기탑, 망루, 장식탑 등 기타 이와 유사한 것을 포함함. ○ 경사지붕은 경사비율이 10:3 이상으로 양쪽 경사이면서 비경사 면적이 전체면적의 8분의 1 이하인 경우에 한함. ○ 위험물 저장 및 처리시설, 자원순환 관련시설, 동물 및 식물관련시설(축사, 도축장, 도계장) 등 이와 유사한 시설은 개별심의함. ○ 소음·진동·악취 등을 유발하거나 대기오염물질·화학물질·먼지·빛·열 등을 방출하는 행위는 개별심의함. ○ 지하 50m이상의 굴착행위 시 개별심의함. ○ 높이 3m 이상의 절·성토를 수반하거나, 높이 3m 이상의 법면, 석축, 옹벽이 발생하는 경우는 개별심의함.(지하층의 절토는 제외, 지반선의 높이 산정 기준은 건축법에 따름.) ○ 매장문화재 유존지역은 「매장문화재 보호 및 조사에 관한 법률」에 따라 처리함.	

- 도로, 교량 등 이와 유사한 시설물의 신설 및 확장은 개별 심의함.
- 허용기준의 고시 이후, 역사문화환경 보존지역내 도시계획 변경 시 문화재청장과 사전 협의함.

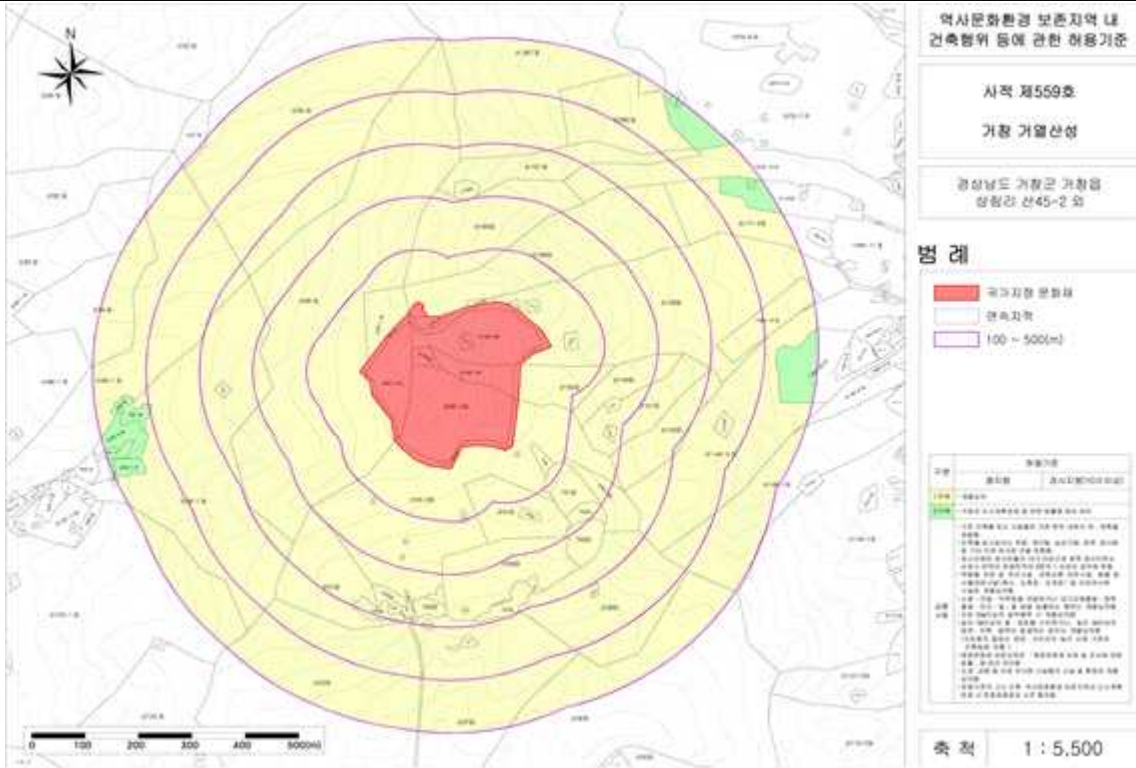

6. 논산 돈암서원 보호구역 내 물놀이시설 설치

가. 제안사항

충청남도 논산시 소재 사적 「논산 돈암서원」 보호구역 내 물놀이시설 설치를 위하여 국가지정문화재 현상변경 허가 신청한 사항을 부의하오니 심의하여 주시기 바랍니다.

나. 제안사유

- 논산 돈암서원 보호구역 내 물놀이시설 설치를 위하여 신청한 사항임.

다. 주요내용

- (1) 신청인 : ○○○
- (2) 대상문화재 : 논산 돈암서원(사적 / 1993.10.18. 지정)
 - 소재지 : 충남 논산시 연산면 임리 74번지 외 5필지
- (3) 신청내용<물놀이시설 설치>
 - 위치 : 충남 논산시 연산면 임리 51(문화재보호구역)
 - 사업내용
 - 시설물 : 물놀이 시설 4개소(목조 / 가로 5.2m × 세로 3m × 높이 1.2m)
 - 기타 : 급수시설 설치, 전통수목 차폐식재

7. 서울 풍납동 토성 주변 공동주택 신축(허가사항 변경허가)

가. 제안사항

서울특별시 송파구 소재 사적 「서울 풍납동 토성」 주변 공동주택 신축을 위해 행위허가(허가사항 변경허가) 신청한 사항을 부의하오니 심의하여 주시기 바랍니다.

나. 제안사유

- 서울 풍납동 토성 주변 「풍납토성 보존·관리 및 활용 기본계획」에 따른 3권역으로, 지상 7층(계단실 포함 23m, 지하2m) 규모는 자체허가(2021.06.09. 위원회 보고) 하였으나,
- 기존 건축물 철거과정에서 기초부가 지하 약 4m 깊이까지 확인되어 철거 범위 내에서 지하 공간을 활용하고자 계획을 변경하여 다시 신청함.

다. 주요내용

- (1) 신청인 : ○○○
- (2) 대상문화재명 : 서울 풍납동 토성(사적 / 1963.01.21. 지정)
 - 소재지 : 서울시 송파구 풍납동 일원
- (3) 신청내용<공동주택 신축>
 - 위치 : 서울시 송파구 풍납동 281-4번지(문화재구역으로부터 7m 이격)
 - 사업내용

구분	기허가	변경안	비고
대지면적	1,371㎡	동일	
건축면적	643㎡	동일	
연면적	2,621.1㎡	2,795.86㎡	174.76㎡ 증가(지하층)
층수	지상 7층	지하 1층, 지상 7층	지하 1층 추가
지하	지하 2m	지하 4.5m	
높이	23m(계단실 포함)	동일	
구조	철근콘크리트조	동일	

8. 수원 화성 내 외성구간(동북공심돈~동북노대) 탐방로 연결

가. 제안사항

경기도 수원시 소재 사적 「수원 화성」 내 외성구간(동북공심돈~동북노대) 탐방로 연결사업을 하고자 국가지정문화재 현상변경 허가 신청한 사항을 부의하오니 심의하여 주시기 바랍니다.

나. 제안사유

- 수원 화성 내 외성구간(동북공심돈~동북노대) 탐방로 연결사업을 하고자 신청한 사항임

다. 주요내용

- (1) 신청인 : ○○○
- (2) 대상문화재명 : 수원 화성(사적 / 1963.01.21. 지정)
 - 소재지 : 경기도 수원시 팔달구 장안동 1-2번지 일원
- (3) 신청내용<외성구간(동북공심돈~동북노대) 탐방로 연결>
 - 위치 : 경기도 수원시 팔달구 매향동 157 일원(문화재구역)
 - 사업내용
 - 설치 길이/폭 : 35m/2.7m(유효폭 2.5m)
 - 설치높이 : 최대 8.2m(안전난간 1.5m 포함)
 - 설치구조 : 강관기둥(무광택 석재마감, 유리섬유 강화바닥판(테크마감))

9. 강화 외성 주변 단독주택 신축

가. 제안사항

인천광역시 강화군 소재 사적 「강화 외성」 주변 단독주택 신축을 위해 행위허가 신청한 사항을 부의하오니 심의하여 주시기 바랍니다.

나. 제안사유

- 강화 외성 주변에 단독주택 신축을 위해 신청한 사항임
 - '21년 8차 위원회('21.08.11.) 부결 : 문화재 및 역사문화환경 저해 우려 (근린생활시설(음식점) 및 단독주택 신축)

다. 주요내용

- (1) 신청인 : ○○○
- (2) 대상문화재명 : 강화 외성(사적 / 2003.10.25. 지정)
 - 소재지 : 인천시 강화군 선원면, 불은면, 길상면 일원
- (3) 신청내용<단독주택 신축>
 - 위치 : 인천시 강화군 선원면 신정리 318-3번지(문화재구역으로부터 약 1.3m 이격/1구역)
 - 사업내용

구분	'21년 8차-부결	금회	비고
신청용도	근린생활시설(음식점) 및 단독주택 신축	단독주택 신축	근린생활시설 제외
신청면적	337㎡	337㎡	변동없음
건축면적	97.28㎡	91.43㎡	감 5.85㎡
연면적	180.91㎡	91.43㎡	감 89.48㎡
건축규모	지상2층(1동)	지상1층(1동)	감 지상1층
최고높이	8.18m(경사지붕)	5.5m(경사지붕)	감 2.68m

10. 광주 조선백자 요지 주변 근린생활시설(소매점) 및 단독주택 신축

가. 제안사항

경기도 광주시 소재 사적 「광주 조선백자 요지」 주변 근린생활시설(소매점) 및 단독주택 신축을 위해 행위허가 신청한 사항을 부의하오니 심의하여 주시기 바랍니다.

나. 제안사유

- 광주 조선백자 요지 주변 근린생활시설(소매점) 및 단독주택 신축을 위해 신청한 사항임
 - '21년 8차 소위원회('21.11.24.) 부결 : 문화재 및 역사문화환경 저해 우려 (단독주택 신축)

다. 주요내용

- (1) 신청인 : ○○○
- (2) 대상문화재명 : 광주 조선백자 요지(사적 / 1985.11.07. 지정)
 - 소재지 : 경기도 광주시 중부면, 광주읍, 초월면, 도척면, 실촌면, 남종면
- (3) 신청내용<근린생활시설(소매점) 및 단독주택 신축>
 - 위치 : 경기도 광주시 초월읍 무갑리 26-2번지{문화재구역과 연접/1구역 (개별심의)}
 - 사업내용

구분	'21년 소위 8차-부결	금회	비고
신청용도	1종 근린생활시설(소매점) 및 단독주택 신축	좌동	변동없음
신청면적	596㎡(도로 109㎡ 포함)	좌동	변동없음
건축면적	96.75㎡	96.30㎡	감 0.45㎡
연면적	162.0㎡	151.0㎡	감 11.0㎡
건축규모	지상2층(1동)	지상2층(1동)	변동없음
최고높이	7.5m(경사지붕)	6.5m(경사지붕)	감 1.0m
건축구조	철근콘크리트조	철근콘크리트조	변동없음

11. 김제 금산사 일원 내 박물관 신축

가. 제안사항

전라북도 김제시 소재 사적 「김제 금산사 일원」 내에 박물관을 신축하고자 국가지정문화재 현상변경 허가 신청한 사항에 대하여 부의하오니 심의하여 주시기 바랍니다.

나. 제안사유

- 김제 금산사 일원 내 박물관을 신축하고자 신청한 사항임.
 - '21년 10차 위원회('21.10.13.) 보류 : 현지조사 후 재검토

다. 주요내용

- (1) 신청인 : ○○○
- (2) 대상문화재명 : 김제 금산사 일원(사적 / 2008.12.18. 지정)
 - 소재지 : 전북 김제시 금산면 모악15길 1
- (3) 신청내용<박물관 신축 등>
 - 위치 : 전북 김제시 금산면 금산리 24-5 외 5필지(문화재구역)
 - 사업내용

구분	'21년 10차-보류	금회
건축규모	건축면적 678.6㎡, 최고높이 17.55m	건축면적 754.7㎡, 최고높이 13.32m
건축구조	한식 목구조, 사모지붕+팔작지붕	한식 목구조, 팔작지붕
주변정비	건축물 주변 아스콘 포장 건축물 전면 주차장 조성	건축물 주변 마사토 포장

12. 고창 죽림리 지식묘군 보호구역 내외 배수체계 개선

가. 제안사항

전라북도 고창군 소재 사적 「고창 죽림리 지식묘군」 보호구역 내외의 배수 체계 개선을 위해 국가지정문화재 현상변경등 허가 신청한 사항을 부의 하오니 심의하여 주시기 바랍니다.

나. 제안사유

- 고창 죽림리 지식묘군 보호구역 내외의 배수 체계를 개선하기 위해 신청한 사항임.
- '18년 4차 위원회('18.04.11.) 조건부가결 : 비교 2안대로 시행(고창천 제방 보축)

다. 주요내용

- (1) 신청인 : ○○○
- (2) 대상문화재명 : 고창 죽림리 지식묘군(사적 / 1994.12.21. 지정)
 - 소재지 : 전북 고창군 고창읍 죽림리 산63번지 외
- (3) 신청내용<배수체계 개선>
 - 위치 : 전북 고창군 아산면 상갑리 756 외(문화재보호구역, 1, 3구역)
 - 사업내용 : 배수로 신설 및 재설치, 배수문 설치 및 농지 일부 복토

구분		당초	금회
배수로	신설(2개소/개거)	-	1구간 : 2.5m×1.5m×439m 2구간 : 3m×1.5m×435m
	확장(3개소/개거)	3구간 : 1m×1.9m×523m 4구간 : 1m×1m×491m 5구간 : 2m×1m×769m	3구간 : 4.5m×1.5m×523m 4구간 : 4.5m×1.5m×491m 5구간 : 3.5m×1.5m×769m
배수문	신설(2개소)	-	2m×1.5m×1련/자동비
	정비(1개소)	2m×2m×3련/자동비	2.5m×2m×3련/인양비
농지 복토		-	31,092㎡

13. 순천 낙안읍성 내 홍매화특화거리 조성

가. 제안사항

전라남도 순천시 소재 사적 「순천 낙안읍성」 내 홍매화특화거리 조성사업 시행을 위하여 국가지정문화재 현상변경 허가 신청한 사항을 부의하오니 심의하여 주시기 바랍니다.

나. 제안사유

- 순천 낙안읍성 내 홍매화특화거리 조성 사업 시행을 위해 신청한 사항임.

다. 주요내용

- (1) 신청인 : ○○○
- (2) 대상문화재명 : 순천 낙안읍성(사적 / 1983.06.14. 지정)
 - 소재지 : 전남 순천시 낙안면 읍성안길 117 외
- (3) 신청내용<홍매화특화거리 조성>
 - 위치 : 전남 순천시 낙안면 동내리 302 일원(문화재구역)
 - 사업내용
 - 식재 : 홍매화(H3.5xR10, 72주), 작약(17cm, 630주), 꽃무릇(개화구, 4,900본), 수선화(10cm, 2,970본)
 - 기타공사 : 벤치 설치(11개소) / 야자매트포장(90m²)

14. 화순 효산리와 대신리 지식묘군 보호구역 내 정원 조성

가. 제안사항

전라남도 화순군 소재 사적 「화순 효산리와 대신리 지식묘군」 보호구역 내 정원 조성을 위해 국가지정문화재 현상변경 허가 신청한 사항을 부의하오니 심의하여 주시기 바랍니다.

나. 제안사유

- 화순 효산리와 대신리 지식묘군 보호구역 내에 고인돌 정원을 조성하고자 신청한 사항임.

다. 주요내용

- (1) 신청인 : ○○○
- (2) 대상문화재명 : 화순 효산리와 대신리 지식묘군(사적 / 1998.09.17. 지정)
 - 소재지 : 전남 화순군 도곡면 효산리 산68-1번지 외
- (3) 신청내용<정원 조성>
 - 위치 : 전남 화순군 도곡면 효산리 1333-1번지 일원(문화재보호구역)
 - 사업비 : 300억원(관광자원개발사업)
 - 사업내용 : 고인돌 테마정원 조성(109,200㎡)

구분	세부 내용
괴바위 정원 (24,000㎡)	- 주요공간 : 고인돌테마광장(1,400㎡), 생태연못(1,300㎡), 수로(500m) 등 - 식재 : 대왕참나무, 억새, 수크령 등 - 시설물 : 괴바위테마조형물 등 - 포장 : 화강석 판석 포장(1,400㎡), 황토콘크리트포장 등
감태바위 정원 (14,000㎡)	- 주요공간 : 고인돌문화체험원(2,700㎡), 감태바위놀이터(1,000㎡) 등 - 식재 : 대왕참나무, 이팝나무 등 - 시설물 : 숲체험놀이시설, 고인돌축조과정조형물, 동물조형물 등 - 포장 : 탄성포장, 칼라콘크리트포장, 황토콘크리트포장 등
달바위 정원 (15,000㎡)	- 주요공간 : 축제의들관(6,000㎡), 축제의숲 등 - 식재 : 대왕참나무, 동백나무 등 - 시설물 : 달바위조형물 및 휴게시설물, 다목적 무대 등 - 포장 : 황토콘크리트포장 등

구분	세부 내용
관청바위 정원 (13,000m ²)	<ul style="list-style-type: none"> - 주요공간 : 휴게전망공간 등 - 식재 : 이팝나무, 동백나무 등 - 시설물 : 돌조망스탠드, 관청조망대, 화순8경안내판, 포토존 등 - 포장 : 황토콘크리트포장 등
핑매바위 정원 (22,000m ²)	<ul style="list-style-type: none"> - 주요공간 : 핑매바위연못(360m²), 소망의광장(1,600m²) 등 - 식재 : 대왕참나무, 동백나무 등 - 시설물 : 핑매바위 조형물, 돌조형의자, 미스트폴, 돌탑 등 - 포장 : 화강석 관석 포장(1,600m²), 황토콘크리트포장, 마사토포장 등
작물 정원 (15,000m ²)	<ul style="list-style-type: none"> - 주요공간 : 청보리원, 메밀원 등 작물정원(4,500m²) - 식재 : 청보리, 메밀, 유채, 메밀 등 - 시설물 : 오두막파고라 등 - 포장 : 마사토포장 등
기타	<ul style="list-style-type: none"> - 주차장 조성, 휴게시설 및 돌 관련 조형물 등 설치, 대왕참나무, 이팝나무 등 다양한 수종 식재 등

15. 진주 평거동 고분군 주변 가설건축물 설치

가. 제안사항

경상남도 진주시 소재 사적 「진주 평거동 고분군」 주변 가설건축물 설치를 위하여 행위허가 신청한 사항을 부의하오니 심의하여 주시기 바랍니다.

나. 제안사유

- 진주 평거동 고분군 주변 가설건축물 설치를 위하여 신청한 건임

다. 주요내용

- (1) 신청인 : ○○○
- (2) 대상문화재명 : 진주 평거동 고분군(사적 / 1968.12.19. 지정)
 - 소재지 : 경남 진주시 평거동 산44-2번지
- (3) 신청내용<가설건축물 설치>
 - 위치 : 경남 진주시 평거동 84번지{문화재구역으로부터 32m 이격 /1구역(개별심의)}
 - 사업내용
 - 용도 : 농막
 - 구조 : 지상1층(컨테이너 1동)
 - 연면적 : 18㎡(6m×3m)
 - 높이 : 2.5m

16. 대구 불로동 고분군 주변 태양광 시설 설치

가. 제안사항

대구광역시 동구 소재 사적 「대구 불로동 고분군」 주변 태양광 시설 설치를 위하여 행위허가 신청한 사항을 부의하오니 심의하여 주시기 바랍니다.

나. 제안사유

- 대구 불로동 고분군 주변 태양광 시설 설치를 위하여 신청한 사항임

다. 주요내용

(1) 신청인 : ○○○

(2) 대상문화재명 : 대구 불로동 고분군(사적 / 1978.06.23. 지정)

- 소재지 : 대구시 동구 불로동 335 일원

(3) 신청내용<태양광 시설 설치>

- 위치 : 대구시 동구 도동 107-2{문화재구역으로부터 32m 이격/2구역(평지붕 8m, 경사지붕 12m 이하), 공통사항(소음, 진동 등을 유발하거나 대기오염물질, 화학물질, 먼지 또는 열 등을 방출 하는 행위는 개별 심의함)}

○ 사업내용

- 설비용량 15kw

· 375w×모듈판(40매/1매 기준 규격 : 가로 1,994mm×세로 1,000mm×두께 35mm)

- 위치 : 지붕 위/설치 후 최고 높이 12.52m(건물 높이 11.95m + 0.57m)

17. 익산 왕궁리 유적 주변 건축행위 등 허용기준 조정

가. 제안사항

전라북도 익산시 소재 사적 「익산 왕궁리 유적」의 국가지정문화재(사적) 보호구역 신규지정으로 역사문화환경 보존지역 확장에 따른 건축행위 등에 관한 허용기준 조정(안)을 부의하오니 심의하여 주시기 바랍니다.

나. 제안사유

- 익산 왕궁리 유적 문화재보호구역 신규지정에 따라 익산 제석사지 역사문화환경보존지역과 중첩되어, 문화재 주변 역사문화환경보존지역 내 건축행위 등에 관한 허용기준을 조정하고자 하는 사항임
- 문화재보호구역 신규 지정(문화재청 고시 제2021-92호(2021.07.28))
 - 지정사항 : 문화재구역 51필지 218,155㎡, 보호구역 507필지 711,636㎡

구 분	문화재구역	문화재보호구역	비 고
기 존	51필지 218,155㎡	-	
추 가	-	507필지 711,636㎡	신규 지정
합 계	51필지 218,155㎡	507필지 711,636㎡	

- 조정사항 : 기존 사적 익산 왕궁리 유적과 보물 익산 고도리석조여래입상 허용기준에 사적 익산 제석사지 신규 추가하여 통합관리

다. 주요내용

- (1) 신 청 인 : ○ ○ ○
- (2) 대상문화재명 : 익산 왕궁리 유적(사적 / 1998.09.17. 지정)
 - 소 재 지 : 전북 익산시 왕궁면 산80-1번지 외
- (3) 신청내용<건축행위 등에 관한 허용기준 조정>
 - 주민청취 의견수렴기간 : 2021. 12. 16. ~ 2022. 1. 5.(20일)
 - 제출의견 : 해당없음
 - 주요내용 : 보호구역 신규 지정에 따라 역사문화환경 보존지역을 당초 6구역→ 9구역으로 조정
 - 당초 보물 고도리석조여래입상 관련 역사문화환경보존지역이 연계되어

관리되고 있었으며, 보호구역 신규지정으로 사적 익산 제석사지 역사문화 환경보존지역이 증첩되어 통합관리 하고자 함

(4) 신청인 의견 : 보호구역 조정에 따른 허용기준 조정안

- 현행(사적 익산 왕궁리 유적, 보물 익산 고도리석조여래입상)

구분	허용기준	
	평지붕	경사지붕(10:3 이상)
1구역	○ 개별심의(왕궁리유적 기준 심의)	
2구역	○ 개별심의(고도리석조여래입상 기준 심의)	
3구역	○ 개별심의(왕궁리유적 기준 심의)	○ 건축물 최고높이 12m 이하 - 초과시 왕궁리유적 기준 심의
4구역	○ 건축물 최고높이 8m 이하 - 초과시 고도리석조여래입상 기준 심의	○ 건축물 최고높이 12m 이하 - 초과시 고도리석조여래입상 기준 심의
5구역	○ 고도 보존 및 육성에 관한 특별법에 따름(특별보존지구)	
6구역	○ 고도 보존 및 육성에 관한 특별법에 따름(보존육성지구)	
공통사항	<ul style="list-style-type: none"> ○ 기존 건축물은 기존 범위 내에서 개·재축을 허용함 ○ 문화재(보호구역)으로부터 200m 이내 지역에서 한 변의 길이 25m, 건축면적 330㎡ 초과 건물은 개별심의(단, 허용기준 2구역에 한함) ○ 건축물 최고높이는 옥탑, 계단탑, 승강기탑, 망루, 장식탑 등 기타 이와 유사한 것을 포함 ○ 경사지붕은 경사비율이 10:3 이상으로 양쪽 경사이면서 비경사면적이 전체 면적의 8분의 1이하인 경우에 한함 ○ 태양광, 위험물 저장 및 처리시설, 자원순환 관련시설(고물상, 폐기물 처분시설), 동물 및 식물 관련 시설(축사, 도축장, 도계장) 등 이와 유사한 시설은 개별심의 ○ 지하 50m 이상 굴착행위는 개별심의함 ○ 높이 3m 이상의 절·성토를 수반하거나, 높이 3m 이상의 법면, 석축, 옹벽이 발생하는 경우는 개별 심의함(지하층의 절토는 제외, 지반선의 높이 산정 기준은 건축법에 따름) ○ 도로, 교량 등 이와 유사한 시설물의 신설 및 확장은 개별 심의함 ○ 매장문화재 유존지역은 「매장문화재 보호 및 조사에 관한 법률」에 따라 처리함. ○ 허용기준의 고시 이후 역사문화환경 보존지역 내 도시계획 변경 시 문화재 청장과 사전 협의함 	

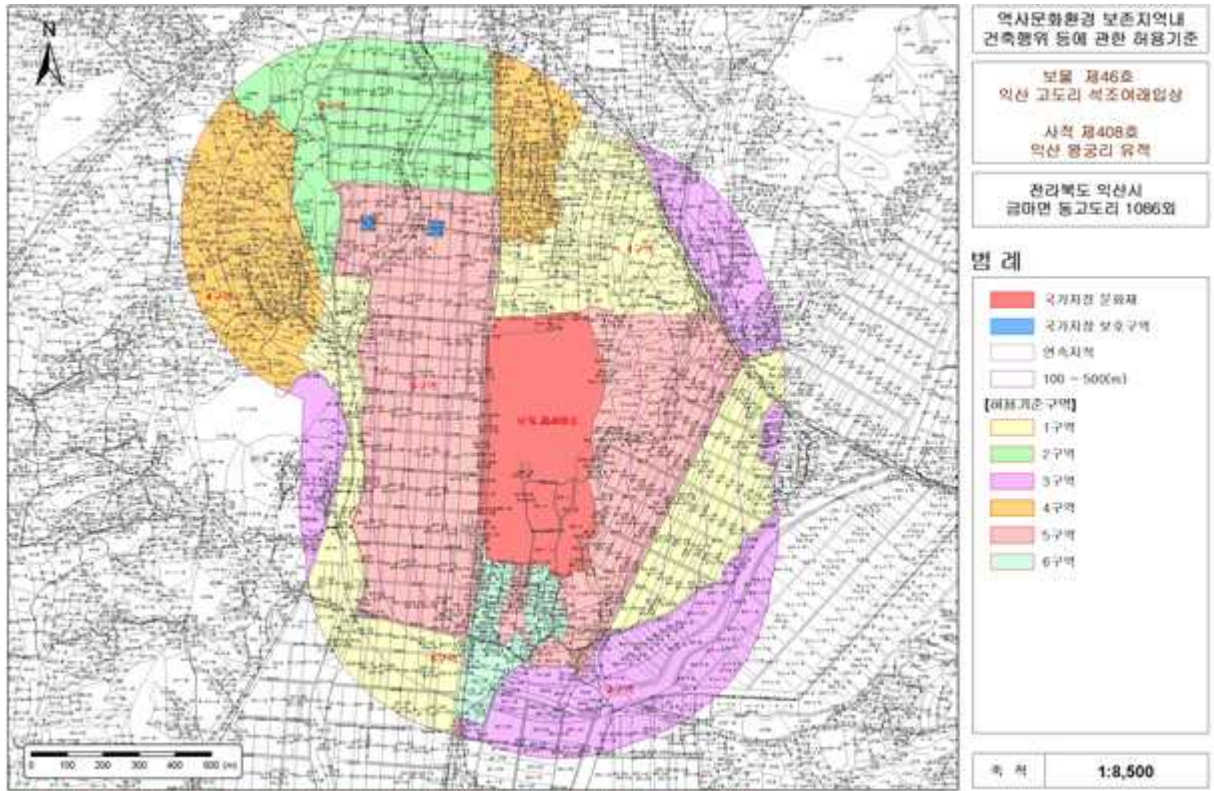

*본 도면은 인쇄현황과 사머가 달라질 수 있으므로 출판과 관련하여 참고용으로만 활용하시기 바라며, 목적 및 사용도에 차이를 고합니다.

- 익산시 제출(안)(사적 익산 왕궁리 유적, 사적 익산 제석사지, 보물 익산 고도리석조여래입상)

구분	허용기준안	
	평지붕	경사지붕 (10:3 이상)
1구역	○ 개별심의(사적 익산 왕궁리 유적, 사적 익산 제석사지 기준 심의)	
2구역	○ 개별심의(보물 익산 고도리 석조여래입상 기준 심의)	
3구역	○ 개별심의	○ 건축물 최고높이 7.5m 이하 (농가주택·농가창고에 한함.)
4구역	○ 개별심의	○ 건축물 최고높이 11m 이하
5구역	○ 건축물 최고높이 8m 이하	○ 건축물 최고높이 12m 이하
6구역	○ 건축물 최고높이 14m 이하	○ 건축물 최고높이 18m 이하
7구역	○ 익산시 도시계획조례 등 관련 법률에 따라 처리	
8구역	○ 고도 보존 및 육성에 관한 특별법에 따름(특별보존지구)	
9구역	○ 고도 보존 및 육성에 관한 특별법에 따름(보존육성지구)	
공통사항	<ul style="list-style-type: none"> ○ 기존 건축물 및 시설물은 기존 범위 내에서 개·재축을 허용함. ○ 건축물 최고높이는 옥탑, 계단탑, 승강기탑, 망루, 장식탑 등 기타 이와 유사한 것을 포함. ○ 경사지붕은 경사비율이 10:3 이상으로 양쪽 경사이면서 비경사면적이 전체면적의 8분의 1이하인 경우에 한함 ○ 위험물 저장 및 처리시설, 자원순환 관련시설, 발전시설(태양광 등) 동물 및 식물 관련 시설(축사, 도축장, 도계장) 등 이와 유사한 시설은 개별 심의 	

- 지하 50m 이상 굴착행위는 개별 심의함.
- 높이 3m 이상의 절·성토를 수반하거나, 높이 3m 이상의 범면, 석축, 옹벽이 발생하는 경우는 개별 심의함. (지하층의 절토는 제외, 지반선의 높이 산정 기준은 건축법에 따름)
- 도로, 교량 등 이와 유사한 시설물의 신설 및 확장은 개별 심의함.
- 매장문화재 유존지역은 「매장문화재 보호 및 조사에 관한 법률」에 따라 처리함.
- 허용기준의 고시 이후 역사문화환경 보존지역 내 도시계획 변경 시 문화재 청장과 사전 협의함.

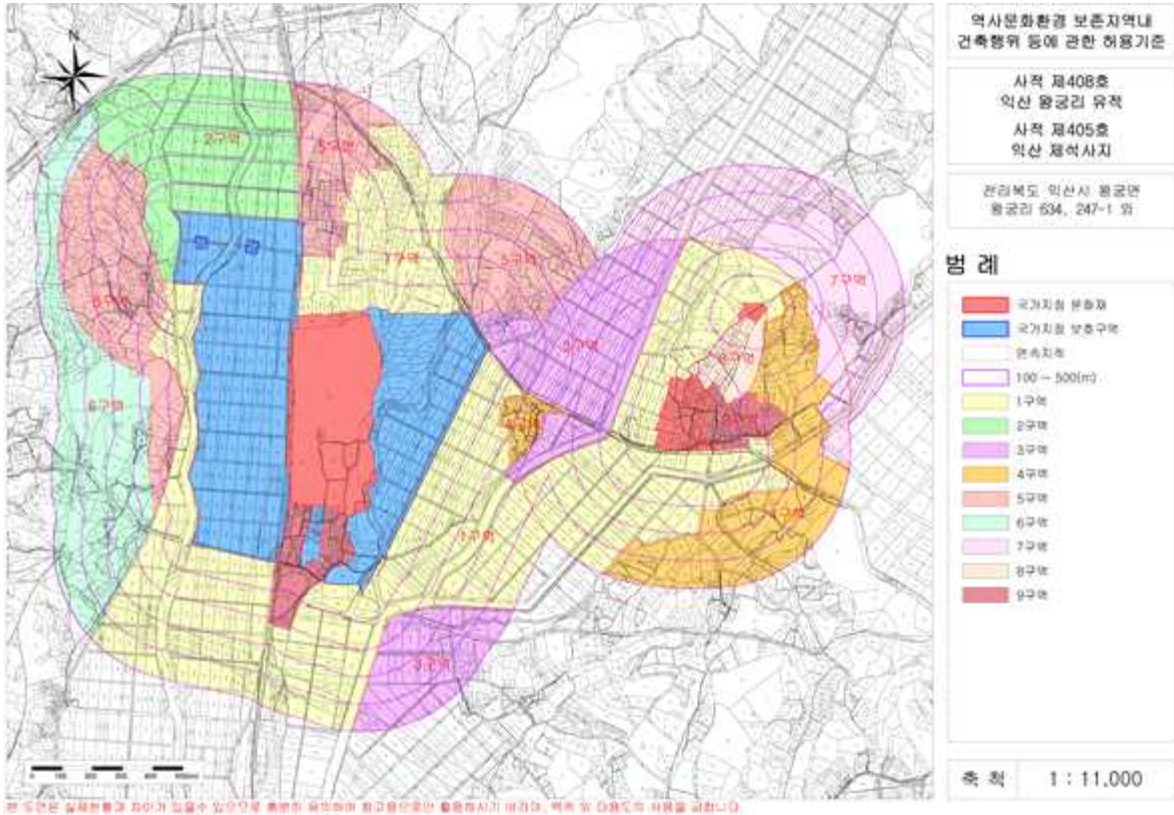

18. 공주 석장리 유적 주변 건축행위 등 허용기준 조정

가. 제안사항

충청남도 공주시 소재 사적 「공주 석장리 유적」의 국가지정문화재(사적) 보호구역 신규지정으로 역사문화환경 보존지역 확장에 따른 건축행위 등에 관한 허용기준 조정(안)을 부의하오니 심의하여 주시기 바랍니다.

나. 제안사유

- 공주 석장리 유적 문화재보호구역 신규지정에 따라 문화재 주변 역사문화 환경보존지역 내 건축행위 등에 관한 허용기준을 합리적 조정하고자 하는 사항임
- 문화재구역 신규 지정(문화재청 고시 제2021-71호(2021.06.15))
 - 지정사항 : 문화재구역 21필지 12,870㎡, 보호구역 130필지 95,811㎡

구 분	문화재구역	문화재보호구역	비 고
기 존	21필지 12,870㎡	100필지 77,568㎡	
추 가	-	30필지 18,243㎡	신규 지정
합 계	21필지 12,870㎡	130필지 95,811㎡	

- 조정사항 : 허용기준 1구역 → 4구역 변경

구 분	1구역	지번	비 고
대 상	5필지 2,953㎡	산20-1입 산21입 35입 33-2도 844도	2395.4㎡ 142.5㎡ 83㎡ 117㎡ 214.9㎡
변 경	1구역→4구역	합 계	2,953㎡

다. 주요내용

- (1) 신청인 : ○○○
- (2) 대상문화재명 : 공주 석장리 유적(사적 / 1990.10.31. 지정)
 - 소재지 : 충남 공주시 장기면 석장리 98번지 외 15필지

(3) 신청내용<건축행위 등에 관한 허용기준 조정>

- 주민청취 의견수렴기간 : 2021.10.28.~11.17 (20일간)
 - 제출의견 : 해당없음
- 주요내용 : 보호구역 신규 지정에 따라 허용기준구역을 조정
 - 신규지정으로 문화재 보호구역 범위 확대
 - 허용기준구역 일부 변경 (5필지 2,953㎡, 1구역→4구역으로 변경)

(4) 신청인 의견 : 보호구역 조정에 따른 허용기준 조정(안)

- 현행

구분	허용기준안	
	평지붕	경사지붕 (10:3 이상)
1구역	○ 개별심의	
2구역	○ 건축물 최고높이 5m 이하	○ 건축물 최고높이 7.5m 이하
3구역	○ 건축물 최고높이 8m 이하	○ 건축물 최고높이 12m 이하
4구역	○ 공주시 도시계획조례 등 관련 법률에 따라 처리	
공통사항	○ 기존 건축물은 기존 범위 내에서 개·재축을 허용함 ○ 건축물 최고높이는 옥탑, 계단탑, 승강기탑, 망루, 장식탑 등 기타 이와 유사한 것을 포함함 ○ 경사지붕은 경사비율이 10:3 이상으로 양쪽 경사이면서 비경사면적이 전체면적의 8분의1 이하인 경우에 한함 ○ 건축물 최고높이 32m 이상 건축물은 개별 심의 ○ 고시된 허용기준의 범위를 초과하여 행하여지는 건설공사는 개별심의 ○ 태양광, 위험물 저장 및 처리시설, 자원순환 관련 시설(고물상, 폐기물 처분 시설), 동물 및 식물 관련 시설(축사, 도축장, 도계장) 등 이와 유사한 시설은 개별 심의함. ○ 지하 50m 이상 굴착행위는 개별 심의함 ○ 높이 3m 이상의 절·성토를 수반하거나, 높이 3m 이상의 법면, 석축, 옹벽이 발생하는 경우는 개별 심의함.(지하층의 절토는 제외, 지반선의 높이산정 기준은 건축법에 따름) ○ 도로, 교량 등 이와 유사한 시설물의 신설 및 확장은 개별 심의함 ○ 매장문화재 유존지역은 「매장문화재 보호 및 조사에 관한 법률」에 따라 처리함 ○ 허용기준의 고시 이후, 역사문화환경 보존지역 내 도시계획 변경 시 문화재 청장과 사전 협의함	

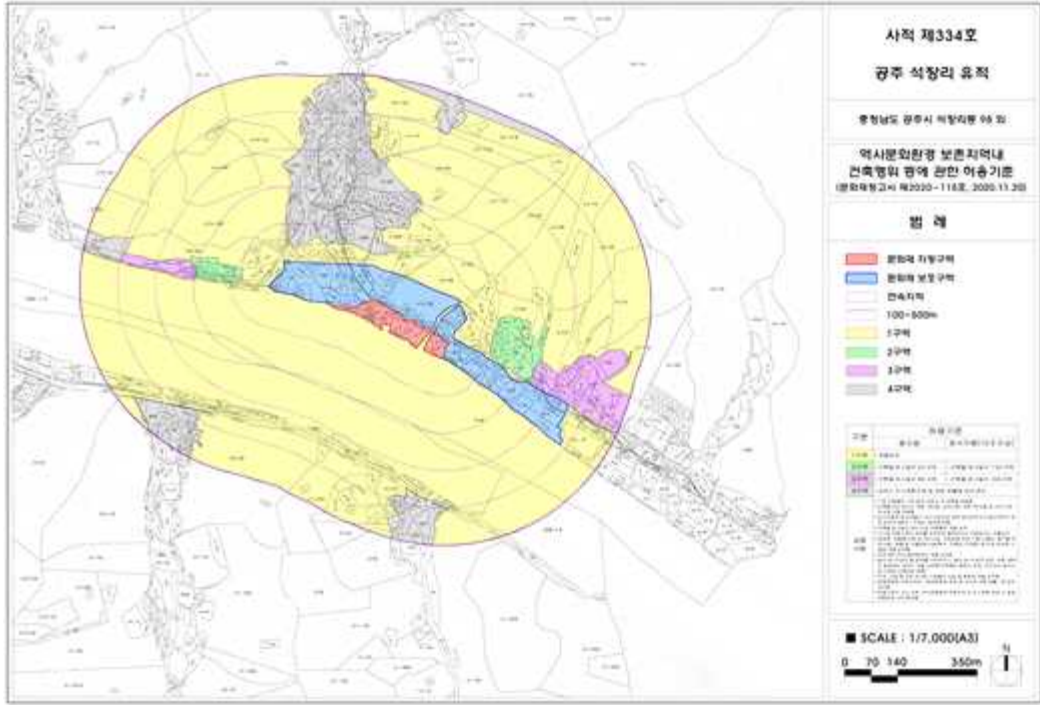

○ 공주시 제출(안)

구분	허용기준안	
	평지붕	경사지붕 (10:3 이상)
1구역	○ 개별심의	
2구역	○ 건축물 최고높이 5m 이하	○ 건축물 최고높이 7.5m 이하
3구역	○ 건축물 최고높이 8m 이하	○ 건축물 최고높이 12m 이하
4구역	○ 공주시 도시계획조례 등 관련 법률에 따라 처리	
공통사항	<ul style="list-style-type: none"> ○ 기존 건축물은 기존 범위 내에서 개·재축을 허용함 ○ 건축물 최고높이는 옥탑, 계단탑, 승강기탑, 망루, 장식탑 등 기타 이와 유사한 것을 포함함 ○ 경사지붕은 경사비율이 10:3 이상으로 양쪽 경사이면서 비경사면적이 전체면적의 8분의 1 이하인 경우에 한함 ○ 건축물 최고높이 32m 이상 건축물은 개별 심의 ○ 고시된 허용기준의 범위를 초과하여 행하여지는 건설공사는 개별심의 ○ 태양광, 위험물 저장 및 처리시설, 자원순환 관련 시설(고물상, 폐기물 처분 시설), 동물 및 식물관련 시설(축사, 도축장, 도계장) 등 이와 유사한 시설은 개별 심의함. ○ 지하 50m 이상 굴착행위는 개별 심의함 ○ 높이 3m 이상의 절·성토를 수반하거나, 높이 3m 이상의 법면, 석축, 옹벽이 발생하는 경우는 개별 심의함.(지하층의 절토는 제외, 지반선의 높이산정 기준은 건축법에 따름) ○ 도로, 교량 등 이와 유사한 시설물의 신설 및 확장은 개별 심의함 ○ 매장문화재 유존지역은 「매장문화재 보호 및 조사에 관한 법률」에 따라 처리함 ○ 허용기준의 고시 이후, 역사문화환경 보존지역 내 도시계획 변경 시 문화재 청장과 사전 협의함 	

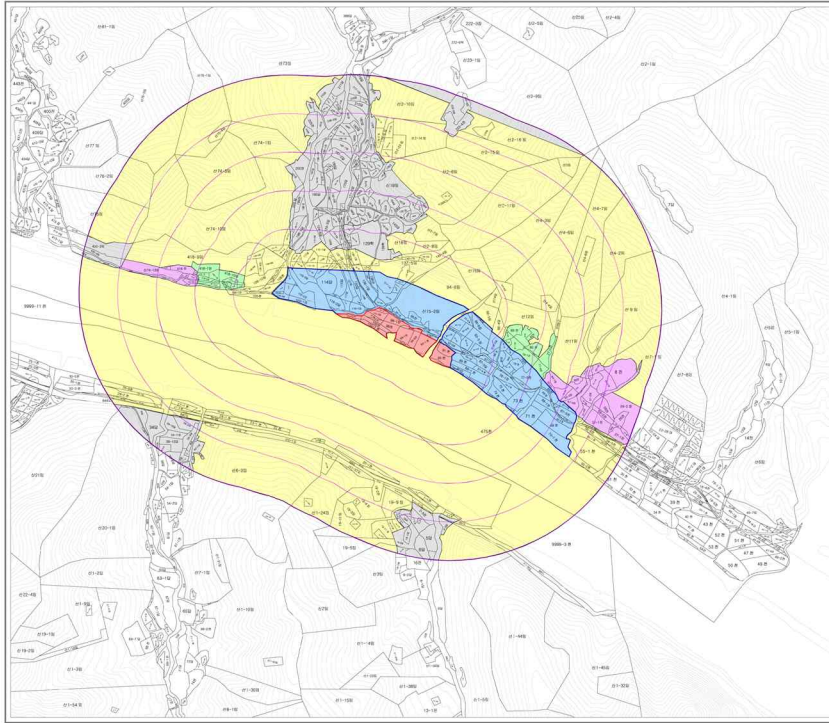

사적 제334호
광주 석장리 유적

충청남도 광주시 석장리동 98 외

**역사문화환경 보존지역내
건축영역 등에 관한 허용기준
(조정안)**

법 례

- 문화재 지정구역
- 문화재 보호구역
- 연속지적
- 100~500m
- 1구역
- 2구역
- 3구역
- 4구역

구분	허용기준	
	용치분	결사치분(10:3 이상)
1구역	가행안정	
2구역	건축물 용고높이 5m 이하	건축물 용고높이 7.5m 이하
3구역	건축물 용고높이 5m 이하	건축물 용고높이 7.5m 이하
4구역	건축물 용고높이 5m 이하	건축물 용고높이 7.5m 이하
비고	1. 건축물 용고: 건축물의 최고 높이를 의미하며, 지붕의 높이를 포함한다. 2. 건축물 용적률: 건축물의 용적률(건축면적 x 층수)을 의미하며, 지붕의 높이를 포함한다. 3. 건축물 용적률: 건축물의 용적률(건축면적 x 층수)을 의미하며, 지붕의 높이를 포함한다. 4. 건축물 용적률: 건축물의 용적률(건축면적 x 층수)을 의미하며, 지붕의 높이를 포함한다. 5. 건축물 용적률: 건축물의 용적률(건축면적 x 층수)을 의미하며, 지붕의 높이를 포함한다. 6. 건축물 용적률: 건축물의 용적률(건축면적 x 층수)을 의미하며, 지붕의 높이를 포함한다. 7. 건축물 용적률: 건축물의 용적률(건축면적 x 층수)을 의미하며, 지붕의 높이를 포함한다. 8. 건축물 용적률: 건축물의 용적률(건축면적 x 층수)을 의미하며, 지붕의 높이를 포함한다. 9. 건축물 용적률: 건축물의 용적률(건축면적 x 층수)을 의미하며, 지붕의 높이를 포함한다. 10. 건축물 용적률: 건축물의 용적률(건축면적 x 층수)을 의미하며, 지붕의 높이를 포함한다.	

SCALE : 1/7,000(A3)

0 70 140 350m

N

19. 2022년도 문화재 보수정비 국고보조사업 등 추진계획

가. 제안사항

2022년도 사적에 대한 국고보조사업(문화재 보수정비, 백제역사유적지구 보존관리, 문화재 재난안전 관리, 세계유산 보존관리) 보수·정비 추진계획을 부의하오니 심의하여 주시기 바랍니다.

나. 제안사유

- 2022년도 국가지정문화재 사적 보수정비 국고보조사업 추진계획에 대한 적정성을 심의하고자 하는 사항임.
- ※ 문화재보수사업 설계승인 사항에 대한 현상변경 허가 준용 처리 ('04년 제4차 회의 의결사항)

다. 주요내용

- (1) 신청인 : ○○○
- (2) 사업내용
 - 사업대상 및 사업비 : 638건 4,049억원(국비 2,808억원)
 - 문화재보수정비 : 534건 3,279억원(국비 2,273억원)
 - 백제역사유적지구 보존관리 : 48건 430억원(국비 301억원)
 - 문화재 재난안전 관리 : 26건 43억원(국비 26억원)
 - 세계유산 보존관리 : 30건 297억원(국비 208억원)
- (3) 사업추진방법
 - 문화재청 : 국고보조금 교부, 사업지침 시달, 설계검토·승인, 기술지도 등
 - 주요 사업 : 문화재청 설계검토·승인(보존정책과, 고도보존과, 수리기술과, 안전기준과 등, 중요사업은 문화재수리기술위원회 검토)
 - 지방자치단체 : 사업 시행 및 감독
- (4) 행정사항
 - 2022년도 사적분야 국고보조사업은 문화재보호법 제35조에 따른 현상변경 허가를 받은 것으로 같음하고자 함.

II. 檢討事項

안건번호 사적 2022-01-020

1. 대구 경상감영지 사적 추가지정 검토

가. 제안사항

대구광역시 중구 소재 「대구 경상감영지」의 국가지정문화재(사적) 추가지정 신청사항을 부의하오니 검토하여 주시기 바랍니다.

나. 제안사유

- 대구 경상감영지의 국가지정문화재(사적) 추가지정 가치 등에 대해 검토하고자 함

다. 주요내용

- (1) 신청인 : ○○○
- (2) 대상문화재명 : 대구 경상감영지(사적 / 2017.04.26. 지정)
 - 소재지 : 대구시 중구 경상감영길 99(포정동, 감영공원)
- (3) 지정 범위 : 문화재구역 2필지 3,084.1㎡, 보호구역 7필지 1,262.1㎡

구분	현 문화재구역		확대신청구역		추가지정 후 구역	
지정구역	3필지	14,678.7㎡	2필지	3,084.1㎡	5필지	17,762.8㎡
보호구역	-	-	7필지	1,262.1㎡	7필지	1,262.1㎡
계	3필지	14,678.7㎡	9필지	4346.2㎡	12필지	19,024.9㎡

(4) 신청사유

- 구)병무청 부지 일대는 1601년(선조34) 대구에 설치된 경상감영의 정문인 포정문(관풍루) 등 진입공간 및 업무지원공간으로 추정되는 원형지임
- 구)병무청 부지 정밀발굴조사 결과 공해도 및 사진에 기록된 관풍루, 중삼문 건물유구와 부속건물인 도훈청, 군뢰청 등과 관련된 하부시설이 확인되고, 인접한 동·남쪽 부지 또한 포정문 진입로 및 순령수청, 취고수청 등 감영주요시설이 배치되었던 곳임.

2. 공주 공산성 문화재보호구역 추가지정 검토

가. 제안사항

충청남도 공주시 소재 사적 「공주 공산성」의 국가지정문화재 보호구역 추가지정 관련 신청 사항을 부의하오니 검토하여 주시기 바랍니다.

나. 제안사유

- 공주 공산성의 문화재보호구역을 추가 지정하고자 하는 사항임

다. 주요내용

(1) 신청인 : ○○○

(2) 대상문화재명 : 공주 공산성(사적 / 1963.01.21. 지정)

- 소재지 : 충남 공주시 산성동 2번지 외 309필지

(3) 신청내용<문화재보호구역 추가지정>

- 기존지정 : 문화재구역 245필지 371,621.34㎡
/ 문화재보호구역 64필지 137,754.2㎡
- 추가지정 : 문화재보호구역 72필지 68,482㎡
- 추가지정 후 면적 : 문화재구역 245필지 371,621.34㎡
/ 문화재보호구역 136필지 206,236.2㎡

(4) 신청인 의견

- 공산성은 공산에 쌓은 퇴폐식 산성으로, 백제시대에는 웅진성, 고려시대에는 공산성으로 불리다가 조선시대 인조과천 이후부터는 쌍수산성으로 불리기도 함. 백제시대에는 왕성으로, 통일신라 이후부터는 충청지역 행정, 군사의 중심 역할을 하였음
- 문화재보호구역 지역 신청지역은 공산성 남측 능선부로 공산성 토성과 인접하여 연결되는 구릉지로 비교적 공산의 원지형이 보존되어 있으며, 지표조사 결과, 건물지의 기초로 볼 수 있는 석렬과 석축이 확인되며, 백제시대부터 조선시대까지의 토기 및 기와편이 다수 확인되고 있어, 발굴조사를 통해 유적의 성격 및 공산성과의 관계를 규명할 필요가 있음
- 매장 문화재 유존지역에서 과수원 및 농경 등으로 인해 매장 유적 훼손

및 공산성의 역사문화환경이 저해하고 있으며, 2015년 도시자연공원 해제 이후 고층의 공동주택 건설행위가 가속화 되고 있어 미 발굴 유적조사와 각종 개발행위로 인한 공산성의 역사문화환경의 훼손을 방지하고 온전한 보존을 위하여 문화재보호구역 지정이 필요

3. 부여 정림사지 내 담장 개선계획 검토

가. 제안사항

2021년 백제역사유적지구 보존관리 국고보조사업으로 추진 중인 사적 「부여 정림사지」 내 담장 개선계획을 부의하오니 검토하여 주시기 바랍니다.

나. 제안사유

- 유적의 가치 제고와 탐방객들의 편의를 위해 부여 정림사지 외곽 담장을 개선하려는 계획을 검토받고자 신청한 사항임.

다. 주요내용

- (1) 신청인 : ○○○
- (2) 대상문화재명 : 부여 정림사지(사적 / 1983.03.26. 지정)
 - 소재지 : 충남 부여군 부여읍 동남리 254 일원
- (3) 신청내용<담장 개선>
 - 위치 : 부여 정림사지 문화재구역 및 문화재보호구역
 - 사업내용
 - 기존 담장 철거 후 재설치(1안 : 외편담장 / 2안 : 투시형 울타리)
 - 매표소 및 출입문(협문 및 삼문) 철거
 - 기존 안내판 철거 후 재설치
 - 남측 조경공간(구 도로) 재정비
- (4) 신청인 의견
 - 현재 정림사지 권역의 외곽 담장은 1982년 이후 상황 변화에 따라 설치되어 통일성이 결여되어 있을 뿐 아니라, 정림사지 주변 한식 토석담장의 경우 너무 높아 도심 경관을 단절하고 있으며, 접근하기에도 혼란스러운 상황임.
 - 이러한 담장을 개방적이면서도 통일성 있게 개선하여 세계유산인 정림사지의 역사적·경관적 가치를 높이고 지역경제를 활성화하고자 함.

4. 익산 미륵사지 석축 및 계단지 정비계획 검토

가. 제안사항

2022년 백제역사유적지구 보존관리 국고보조사업으로 추진 중인 사적 「익산 미륵사지」 석축 및 계단지 정비계획을 부의하오니 검토하여 주시기 바랍니다.

나. 제안사유

- 발굴조사 이후 아직 정비되지 않은 석축과 계단지를 정비하려는 계획을 검토받고자 신청한 사항임.

다. 주요내용

(1) 신청인 : ○○○

(2) 대상문화재명 : 익산 미륵사지(사적 / 1966.06.22. 지정)

○ 소재지 : 전북 익산시 금마면 기양리 32-2번지 일원

(3) 신청내용<석축 및 계단지 정비>

○ 위치 : 익산 미륵사지 문화재구역

○ 사업내용

- 남측 석축(상단) 정비

- 동원 남편 및 동편 계단 정비

- 서원 남편 및 서편 계단 복원

- 동원 동측 석축 정비

- 서원 서측 석축 복원

- 기존 노후데크 철거 후 판석데크 설치

- 폐쇄동선 잔디식재 및 일부 이동통로 야자매트 설치

(4) 신청인 의견

- 발굴조사 후 정비되지 않은 유구를 정비하여 세계유산 미륵사지의 가치를 보존하고자 함.

5. 나주목 향청 본청 복원 계획 수정(안) 검토

가. 제안사항

전라남도 나주시 소재 사적 「나주목 관아와 향교」 내 향청 본청의 복원 계획 수정(안) 사항을 부의하오니 검토하여 주시기 바랍니다.

나. 제안사유

- 기 검토 완료된 나주목 향청 본청의 수정 계획(안)의 적정여부를 검토 받고자 부의함.
- '21년 2차 위원회('21.02.17.) 조건부가결 : 담장, 출입문 설치 관련) : 관계 전문가 자문을 받아 추진
- '20년 5차 위원회('20.05.13.) 향청 복원 계획안 조건부가결 : 2안(향청 본청만 복원, 문간채는 건물터만 정비)으로 추진하고, 담장과 출입문은 필요시 별도 검토

다. 주요내용

- (1) 신청인 : ○○○
- (2) 대상문화재명 : 나주목 관아와 향교(사적 / 2007.07.31. 지정)
 - 소재지 : 전남 나주시 금계동 일원
- (3) 신청내용<향청 본청 수정 계획(안) 검토>
 - 위치 : 전남 나주시 과원동 81-2번지 일원(문화재구역)
 - 세부내용 : 기 허가받은 본청 복원 계획(안)에서 금회 고증 학술용역 결과를 반영한 계획(안)으로의 수정 적정여부 검토

구분	기 허가 사항	금회 신청안
평면 계획	정면 5칸, 측면 3칸 전면.어칸 대청 / 양 협칸 온돌방	(기존)정면 5칸, 측면 3칸 + 익랑
복원 근거	발굴 유구에 근거함.(적심 6기) 사진자료, 사례조사, 고문헌	고문헌(전라남도 이전에 관한 품신), 사진자료

6. 강진 전라병영성 단기 복원 계획(안) 검토

가. 제안사항

전라남도 강진군 소재 사적 「강진 전라병영성」의 단기 복원 계획(안)을 부의하오니 검토하여 주시기 바랍니다.

나. 제안사유

- 강진 전라병영성 단기 복원 계획(안)에 대한 걱정 여부를 검토 받고자 부의함.
- '19년 11차 위원회('19.11.13.) 접수 : 강진 전라병영성 종합정비계획 보고

다. 주요내용

- (1) 신청인 : ○○○
- (2) 대상문화재명 : 강진 전라병영성(사적 / 1997.04.18. 지정)
 - 소재지 : 전남 강진군 병영면 병영성로 175 외
- (3) 신청내용<단기 복원 계획(안) 검토>
 - 위치 : 전남 강진군 병영면 병영성로 175 외(문화재구역)
 - 세부내용 : 단기 복원 계획(안)

구분	내용	비고
복원사업	객사 정청(정면5칸, 측면4칸 / H=14.4m / 팔작+맞배지붕), 익헌(정면5칸, 측면4칸 / H=14.4m / 맞배+팔작지붕) 연희당(정면5칸, 측면2칸 / H=6.5m / 팔작지붕) 연희당 부속채(정면3칸, 측면1칸 / H=5.3m / 팔작지붕) 연희당 익채(정면3칸, 측면1칸 / H=5m / 맞배지붕) 연지회랑(정면3칸, 측면1칸 / H=4m / 맞배지붕) 환선정(정면3칸, 측면1칸 / H=5.8m / 팔작지붕) 제승루(정면3칸, 측면2칸 / H=9.8m / 맞배지붕) 동문 남측 성벽(L=14.85m / H=5.2m)	
유적정비	연지 4개소(객사연지 1, 연희당연지 1, 동헌 연지 2) 건물지 및 담장 정비(동헌, 군기청, 중영 등 건물지 30여개) 비석군 정비(16기, 남문 앞으로 이전)	
기타공사	배수체계 개선, 탐방로 정비 및 부대시설 설치 등	

III. 報告事項

안건번호 사적 2022-01-026

1. 「제2거 봉수유적」 사적 지정 추진계획 보고

가. 제안사항

2021년 실시한 제2거 봉수유적 조사용역을 바탕으로 「2022년 제2거 봉수유적 사적지정 추진계획」을 보고 드립니다.

나. 목적

- 과거 국가의 중요 군사·통신시설이었던 ‘봉수(烽燧)’는 역사적·학술적 가치 등이 뛰어난에도 제도권 밖에서 관리됨에 따라 보존·관리기반이 취약
- '14년부터 기초·학술조사를 통해 축적한 자료를 바탕으로 남한에 위치한 ‘제2거 직봉노선’부터 순차적으로 지정을 추진하기 위함

<< 전국 ‘봉수’유적 현황 >>

√ 「증보문헌비고」(1908년)기준 5거 직봉(376개), 23거 간봉노선(246개)으로 총622개 봉수 기록

구분	시작 - 종결	직봉수	간봉수(노선수)	비고
제1거	우암(서수라) - 서울 목멱산(제1봉)	122개	59개(5로)	북한
제2거	부산 응봉 - 서울 목멱산(제2봉)	44개	110개(10로)	
제3거	여둔대 - 서울 목멱산(제3봉)	79개	22개(2로)	북한
제4거	고정주 - 서울 목멱산(제4봉)	70개	21개(3로)	북한
제5거	여수 돌산도 - 서울 목멱산(제5봉)	61개	34개(3로)	

√ 또한 제주도에서 자체적으로 운영한 25개 직봉, 38개의 연대가 확인(호남읍지, 1895년)

다. 주요내용

(1) 새로운 사적 지정명칭 부여기준의 도입

- ‘봉수유적’은 ‘노선’단위로 지정되어야 완전성이 담보되며 거시적 차원에서 보존·관리가 가능하나 현재의 사적 지정명칭 부여기준으로는 한계가 존재
- 따라서, 유적간 연결성·관계성을 드러낼 수 있도록 “본명칭-부명칭” 방식의 지정명칭 부여기준(안)의 도입을 검토하고자 함

<< 봉수유적 지정명칭 부여 예시(안) >>

(예시①) 제2거 직봉에 위치한 여음동 봉수대
: '제2로 부산 응봉과 서울 목멱산 간 직봉 - 영천 여음동 봉수유적'

(예시②) 제2거 직봉에 위치한 석성산 봉수대
: '제2로 부산 응봉과 서울 목멱산 간 직봉 - 용인 석성산 봉수유적'

(예시③) 제2거 직봉과 연결된 6번째 간봉에 위치한 소이산 봉수대
: '제2의6로 부산 천성보와 경남 장복산 간 간봉 - 대구 소이산 봉수유적'

(2) 유적 현황별 맞춤형 지정 추진

- 2021년 실시한 제2거 봉수유적 조사용역을 바탕으로 봉수유적을 4개 그룹으로 구분하여 지정방향 검토

<< 봉수유적별 사적지정 추진방향 >>

구분	개소	유적현황	추진방향
① A그룹	3	위치확인+잔존상태 양호+정밀발굴조사 완료	전(全) 구역 지정
② B그룹	15	위치확인+잔존상태 양호/불량	확정 구역 지정
③ C그룹	3	위치확인+잘못복원 또는 타구조물 설치	철거 후 확정구역 지정
④ D그룹	1	위치오류	지정불가

* 확정 구역 지정 : 유적이 확인된 구역만 최소지정, 향후 발굴조사로 구역확대

2. 사적 지정 등 청-연구소 협업 추진계획 보고

가. 제안사항

국가지정문화재(사적) 지정 관련 문화재청과 국립문화재연구소 간 협업 추진계획을 보고 드립니다.

나. 목적

- 국가지정문화재(사적) 지정 과정에서 연구소의 참여를 통하여 사적 지정 보고서의 객관성 및 전문성을 확보하고 향후 제도화 방안 등을 모색하기 위함

다. 주요내용

(1) 국가지정문화재(사적) 지정 과정에서 연구소의 역할 부여

- 문화재청에 제출된 지정 보고서에 대한 사실관계 확인 및 보완뿐만 아니라 「문화재보호법 시행령」 제11조제2항 및 제3항에 따른 지정조사 및 조사보고서 작성 등의 과정에서 연구소(지방소 포함)가 참여

유형	참여부서	세부 수행내용	비고
사적	본소 고고실	지방소 업무 총괄	
	지방 연구소(7개소)	권역별 고고유적에 대한 검토	

(2) 사적 정기조사 과정에서 연구소의 역할 부여

- 시·도별로 현안이 되는 고고유적 및 각 연구소가 직접 조사하였던 유적을 중심으로 청 담당자와 지방연구소 및 지자체 합동으로 조사(12개소)
 - 연구소가 직·간접적으로 발굴조사 등에 추진하였거나, 사적 지정 가치에 부합하게 정비가 되고 있는지 중간 검토가 필요한 곳
 - 종합정비계획 미수립 또는 계획대비 사업 추진 미비, 관리단체 정비 의지 부족으로 다년간 국비 지원이 없었던 곳
 - 지역 현안이 되어 기관별 의견 수렴을 통한 정비계획 검토가 필요한 곳.

3. 문화재위원회 사적분과 제9차 소위원회 결과 보고

가. 제안사항

문화재위원회 운영지침 제6조 제3항에 따라 문화재위원회 사적분과 제9차 소위원회 처리안건 심의결과를 다음과 같이 보고합니다.

나. 소위원회 개요

- 일 시 : 2021.12.22.(수) 13:30~15:40
- 장 소 : 정부대전청사 1동 203호
- 참석위원 : 이재운, 김충식, 유재춘, 이승용, 이승호, 홍보식
- 회의안건 : 사적 주변 등 현상변경 허가 심의 15건
- 회의결과 : 원안가결 2건, 조건부가결 4건, 부결 5건, 보류 4건

다. 처리내용

건 명	내 용	결 과
1. 홍성 홍주읍성 주변 공동주택 신축	<ul style="list-style-type: none"> ○ 위치 : 충남 홍성군 홍성읍 소향리 87번지 일원 (문화재구역으로부터 330m 이격/7구역) ○ 사업내용 <ul style="list-style-type: none"> - 대지면적 : 31,187㎡ - 건축면적 : 6,200㎡ - 연면적 : 91,763.4㎡(지상 64,863.4㎡, 지하 26,900㎡) - 건축규모 : 지하 2층, 지상 13~27층(높이 76.5m)(572세대) - 구조 : 철근콘크리트 벽식구조 	<ul style="list-style-type: none"> ○ 보류 <ul style="list-style-type: none"> - 공동주택의 최고높이 조정 필요

건 명	내 용	결 과										
<p>2. 김제 금산사 일원 주변 공원 정비</p>	<p>○ 위치 : 전북 김제시 금산면 금산리 97일원(문화재구역으로부터 17m 이격/1, 2구역)</p> <p>○ 내용</p> <table border="1" data-bbox="456 383 1107 981"> <thead> <tr> <th data-bbox="456 383 523 427">구분</th> <th data-bbox="523 383 1107 427">내용</th> </tr> </thead> <tbody> <tr> <td data-bbox="456 427 523 510">포장 공사</td> <td data-bbox="523 427 1107 510">황토포장(640㎡), 답석포장(320㎡), 화강석 판석포장(50㎡) 및 데크 산책로(153㎡)</td> </tr> <tr> <td data-bbox="456 510 523 712">수목 공사</td> <td data-bbox="523 510 1107 712">벗나무, 은행나무 등 고사목·불량목 제거(100여주) 소나무, 느티나무 등 이식(15주) 소나무, 단풍나무 등 식재(90여주), 진달래, 영산홍 등 식재</td> </tr> <tr> <td data-bbox="456 712 523 824">조경 공사</td> <td data-bbox="523 712 1107 824">안내시설 4개소, 등 의자 12개소, 가벽 및 앉음벽(80m) 설치 돌무더기, 나무더미 및 조경석 설치</td> </tr> <tr> <td data-bbox="456 824 523 981">기타 공사</td> <td data-bbox="523 824 1107 981">우수맨홀 20개소, PE 배수로(300m) 및 자연석 배수로(150m) 설치 잔디등(18W) 30개소, 수목투사등(100W) 20개소 설치</td> </tr> </tbody> </table>	구분	내용	포장 공사	황토포장(640㎡), 답석포장(320㎡), 화강석 판석포장(50㎡) 및 데크 산책로(153㎡)	수목 공사	벗나무, 은행나무 등 고사목·불량목 제거(100여주) 소나무, 느티나무 등 이식(15주) 소나무, 단풍나무 등 식재(90여주), 진달래, 영산홍 등 식재	조경 공사	안내시설 4개소, 등 의자 12개소, 가벽 및 앉음벽(80m) 설치 돌무더기, 나무더미 및 조경석 설치	기타 공사	우수맨홀 20개소, PE 배수로(300m) 및 자연석 배수로(150m) 설치 잔디등(18W) 30개소, 수목투사등(100W) 20개소 설치	<p>○ 조건부가결</p> <p>- 관계전문가와 협의 후 시행</p>
구분	내용											
포장 공사	황토포장(640㎡), 답석포장(320㎡), 화강석 판석포장(50㎡) 및 데크 산책로(153㎡)											
수목 공사	벗나무, 은행나무 등 고사목·불량목 제거(100여주) 소나무, 느티나무 등 이식(15주) 소나무, 단풍나무 등 식재(90여주), 진달래, 영산홍 등 식재											
조경 공사	안내시설 4개소, 등 의자 12개소, 가벽 및 앉음벽(80m) 설치 돌무더기, 나무더미 및 조경석 설치											
기타 공사	우수맨홀 20개소, PE 배수로(300m) 및 자연석 배수로(150m) 설치 잔디등(18W) 30개소, 수목투사등(100W) 20개소 설치											
<p>3. 공주 석장리 유적 주변 단독주택 부지조성 및 진출입로 개설</p>	<p>○ 위치 : 충남 공주시 석장리동 60-2번지 외 6필지(문화재구역으로부터 45m 이격 /3구역)</p> <p>○ 사업내용</p> <ul style="list-style-type: none"> - 성토높이 : 3m - 건축면적 /높이 : 68.22㎡ / 4.65m - 보강토옹벽 : [H=1.0~3.0m] L=69m, [H=1.0~1.5m] L=24m, [H=3.0m] L=31m - 역L형 옹벽 : [H=2.0~4.0m] L=32m - 콘크리트포장 : T=20cm, 617㎡ * 사업면적 1,205㎡(부지면적 472㎡, 진출입로 733㎡ / 변경없음) 	<p>○ 부결</p> <p>- 문화재 역사문화환경 저해</p>										
<p>4. 공주 공산성 주변 공동주택 건축</p>	<p>○ 위치 : 충남 공주시 옥룡동 260-7번지 외 30 필지(문화재구역으로부터 420m 이격 /5구역, 공통사항)</p> <p>○ 사업내용</p> <ul style="list-style-type: none"> - 대지면적 : 10,995㎡ - 건축면적 : 2,222.01㎡ - 연면적 : 34,295.89㎡(지상 23,965.89㎡, 지하 10,330.00㎡) - 건축규모 : 지하2층 지상10층~20층 - 최고높이 : 60.2m - 용도 : 공동주택 및 근린생활시설 - 건축물 동수 : 3동(222세대), 기타 부대시설 및 복리시설 등 	<p>○ 부결</p> <p>- 문화재 역사문화환경 저해</p>										

건 명	내 용	결 과
5. 문경 조령 관문 주변 모노레일 설치	<ul style="list-style-type: none"> ○ 위치 : 충북 괴산군 연풍면 원풍리 산1-4임 (문화재구역으로부터 180m 이격/1구역) ○ 사업내용 <ul style="list-style-type: none"> - 노선 : 홍천사~조령제3관문(연장 2.1km) - 종점부 승강장 : 길이 27m, 폭 5.5m~6.5m, 높이 8.8m - 기타 : 별채 1,323㎡, 별목 132주 	<ul style="list-style-type: none"> ○ 보류 - 현지조사 후 재검토
6. 남원 황산대첩비지 주변 하수처리시설 신축	<ul style="list-style-type: none"> ○ 위치 : 전북 남원시 운봉읍 화수리 1112(문화재구역으로부터 180m 이격/3구역, 분뇨 및 쓰레기 처리시설은 개별심의) ○ 사업내용 <ul style="list-style-type: none"> - 건축공사 : L=8.2m, W=6.8m, 철근콘크리트조 +기와, H=5.5m * 하수처리시설장비 설치를 위한 지하굴착(5.4m) - 기타공사 <ul style="list-style-type: none"> · 오수관(D200, L=110m) 및 맨홀 설치 · 시설물 주변 흙콘크리트 포장, 주차장 조성 · 느티나무 15주 식재(H=4.5m), 영산홍 450주 및 잔디 식재 등 	<ul style="list-style-type: none"> ○ 원안가결
7. 익산 왕궁리 유적 주변 폐기물재활용시설 부지 및 건물 증축	<ul style="list-style-type: none"> ○ 위치 : 전북 익산시 덕기동 41-62 외 5필지 (문화재구역으로부터 220m 이격) ○ 사업내용 <ul style="list-style-type: none"> - 대지면적 : 6,213㎡ - 건축높이 : 15.24m - 건축면적 : 1,239.89㎡(기존 573.24㎡ 증축 666.65㎡) - 연면적 : 1,263.26㎡(기존 596.62㎡ 증축 666.65㎡) - 박공지붕 / 일반철골구조 	<ul style="list-style-type: none"> ○ 조건부가결 - 전문가와 협의 후 시행
8. 부여 정암리 와요지 주변 무허가 축사 양성화	<ul style="list-style-type: none"> ○ 위치 : 충남 부여군 장암면 정암리 244 외 3필지(문화재구역으로부터 130m 이격/3구역) ○ 사업내용 <ul style="list-style-type: none"> - 대지면적 : 1,763㎡ - 건축면적 : 602.64㎡(4동) - 강파이프구조 - 지상 1층(최고높이 4.8m) 	<ul style="list-style-type: none"> ○ 조건부가결 - 약취 개선시설 설치 및 차폐목 보강 필요

건 명	내 용	결 과																								
<p>9. 경주 춘양교지와 월정교지 주변 공공청사 신축</p>	<p>○ 위치 : 경북 경주시 구황동 626-4번지 외 7필지 (문화재구역으로부터 290m 이격/1구역)</p> <p>○ 사업내용 [건축공사]</p> <ul style="list-style-type: none"> - 대지면적 : 9,000㎡ - 건축면적 및 연면적 : 1,741.50㎡(3동) <table border="1" data-bbox="456 497 1107 864"> <thead> <tr> <th>동별</th> <th>규모</th> <th>용 도</th> <th>구 조</th> <th>건축면적 및 연면적</th> <th>높이</th> </tr> </thead> <tbody> <tr> <td>가동</td> <td>지상 1층</td> <td>공공업무시설 (주민센터)</td> <td>목구조/골기와</td> <td>567.00㎡</td> <td>12m</td> </tr> <tr> <td>나동</td> <td>지상 1층</td> <td>공공업무시설 (복지센터)</td> <td>철근콘크리트/골기와</td> <td>607.50㎡</td> <td>12m</td> </tr> <tr> <td>다동</td> <td>지상 1층</td> <td>공공업무시설 (신라왕경역 사문화관)</td> <td>철근콘크리트/골기와</td> <td>567.00㎡</td> <td>12m</td> </tr> </tbody> </table> <p>[토목공사]</p> <ul style="list-style-type: none"> - 터파기 : 202㎡, 되메우기 : 290㎡ - L형 옹벽(H=1.5~3.5m) L=202m - 성토고 : 최고 2.1m 	동별	규모	용 도	구 조	건축면적 및 연면적	높이	가동	지상 1층	공공업무시설 (주민센터)	목구조/골기와	567.00㎡	12m	나동	지상 1층	공공업무시설 (복지센터)	철근콘크리트/골기와	607.50㎡	12m	다동	지상 1층	공공업무시설 (신라왕경역 사문화관)	철근콘크리트/골기와	567.00㎡	12m	<p>○ 부결</p> <ul style="list-style-type: none"> - 종합적인 마스터 계획 필요
동별	규모	용 도	구 조	건축면적 및 연면적	높이																					
가동	지상 1층	공공업무시설 (주민센터)	목구조/골기와	567.00㎡	12m																					
나동	지상 1층	공공업무시설 (복지센터)	철근콘크리트/골기와	607.50㎡	12m																					
다동	지상 1층	공공업무시설 (신라왕경역 사문화관)	철근콘크리트/골기와	567.00㎡	12m																					
<p>10. 경주 서악동 고분군 주변 가설건축물 설치</p>	<p>○ 위치 : 경북 경주시 서악동 763번지(문화재구역으로부터 15m 이격/1구역)</p> <p>○ 사업내용</p> <ul style="list-style-type: none"> - 대지면적 : 559㎡ - 면적 및 건물높이 : 18㎡, 2.4m 	<p>○ 부결</p> <ul style="list-style-type: none"> - 문화재 역사문화환경 저해 																								
<p>11. 경주 낭산 일원 주변 가설건축물 설치</p>	<p>○ 위치 : 경북 경주시 보문동 684-4번지(문화재구역으로부터 18m 이격/1구역)</p> <p>○ 사업내용</p> <ul style="list-style-type: none"> - 건축규모 : 지상 1층, 1동 - 건축면적 및 높이 : 18㎡, 3.2m 	<p>○ 부결</p> <ul style="list-style-type: none"> - 문화재 역사문화환경 저해 																								

건 명	내 용	결 과
12. 경주 손곡동과 물천리 유적 주변 관람장 및 부대시설 설치	<ul style="list-style-type: none"> ○ 위치 : 경북 경주시 손곡동 227 외 36필지(문화재구역으로부터 167m 이격/3구역) ○ 사업내용 <ul style="list-style-type: none"> [스크린 설치] 16m(가로)×1m(세로)×7m(높이)×2개 [건축공사] <ul style="list-style-type: none"> - 대지면적 : 90,577.0m² - 주2(1층) 건축면적 및 연면적 : 17.08m² / 높이 : 3.9m - 주3(1층) 건축면적 및 연면적 : 128.27m² / 높이 : 7.5m - 주4(2층) 건축면적 : 140.94m², 연면적 : 201.84m² / 높이 : 7.5m [토목공사] <ul style="list-style-type: none"> - 흙막이 1,891.00m³, 흙쌓기 27,358.00m³, 순성토 25,467.00m³ - 우수집수정 600×600×VER 40EA 	<ul style="list-style-type: none"> ○ 조건부가결 <ul style="list-style-type: none"> - '21.12.17. 현지조사 의견을 수용할 것 - 선 시굴조사 후 사업시행 필요
	<ul style="list-style-type: none"> - 우수맨홀 기성제품 2EA - PE이중벽관(우수) D200 350m, D300 233m, D400 149m, D500 148m, D600 33m - 무소음트렌치 300×600, 12m [포장공사] <ul style="list-style-type: none"> - 아스콘포장 T=28cm 10,600m² - 고급블럭(테트라스톤) 200×200×60, 578m² - 인조화강석블럭포장(보도용) 200×200×60, 163m² - 부정형판석포장 T=50, 현무암계열 21m² - 포장경계석 150×150×1000, 492m, 녹지경계석 150×180×1000, 838m 	
13. 울주 검단리 유적 주변 근린생활시설(제조업소) 신축	<ul style="list-style-type: none"> ○ 위치 : 울산시 울주군 웅촌면 검단리 530번지(문화재구역으로부터 219m 이격/1구역) ○ 신청내용 <ul style="list-style-type: none"> - 대지면적 : 2,401m² - 건축(연)면적 : 475m²(주동 427.5m², 부동 47.5m²) - 건축규모 : 지상1층, 1동 / 최고높이 11.975m / 불연재 판넬 마감 - 기타 : 전석쌓기(H=0~3.0m, L=145.3m), 대지 큰크리트 포장 - 도시계획지역 : 도시지역/자연녹지지역/공장설립승인지역 - 용도 : 전기배전반, 박스 제조시설 	<ul style="list-style-type: none"> ○ 보류 <ul style="list-style-type: none"> - 공장 건물에 대한 높이 조정 필요

건 명	내 용	결 과
14. 울주 검단리 유적 주변 근린생활시설(제조업소) 신축	<ul style="list-style-type: none"> ○ 위치 : 울산시 울주군 웅촌면 검단리 530번지 (문화재구역으로부터 219m 이격/1구역) ○ 신청내용 <ul style="list-style-type: none"> - 대지면적 : 2,402㎡ - 건축(연)면적 : 475㎡(주동 427.5㎡, 부동 47.5㎡) - 건축규모 : 지상1층, 1동 / 최고높이 11.975m / 불연재 판넬 마감 - 기타 : 대지 콘크리트 포장, 펜스(H=1.2m, L=109m) - 도시계획지역 : 도시지역/자연녹지지역/공장설립승인지역 - 용도 : 철구조물(파이프, 산업기계외형) 제작 	<ul style="list-style-type: none"> ○ 보류 <ul style="list-style-type: none"> - 공장 건물에 대한 높이 조정 필요
15. 관문성 주변 공장 신축부지 녹지조성	<ul style="list-style-type: none"> ○ 위치 : 울산시 북구 중산동 339-8번지 외 32필지 이화산업단지 I-1블록(문화재구역으로부터 약 200m 이격/1구역) ○ 사업내용 <ul style="list-style-type: none"> - 지상 : 메타세콰이어(H5.2 × B15), 26주 - 보안동(지붕층) : 대나무(H4.0 × R4), 100주 	<ul style="list-style-type: none"> ○ 원안가결

4. 국가지정문화재 현상변경 등 처리 보고

가. 제안사항

경상북도 경주시 소재 사적 「경주 남산 일원」 내에 화랑교육원 지반조사를 위한 국가지정문화재 현상변경 등 허가 신청한 51건에 대하여 관계전문가의 검토를 거쳐 다음과 같이 처리하였음을 보고합니다.

나. 처리내용

문 화 재	소재지	신청인	사 업 내 용	처리결과	처리일자
사적 경주 남산 일원	경북 경주시	○○○	<화랑교육원 지반조사> ○ 위치 : 경북 경주시 새남산길 62 화랑 교육원(문화재구역) ○ 사업내용 - 내진성능평가를 위한 지반조사(NX (76mm) 1개소, BX(58mm) 6개소 굴착)	허가	'21.12.30.
사적 경주 남산 일원	경북 경주시	○○○	<화랑교육원 주차장 게시판 교체> ○ 위치 : 경북 경주시 남산동 835(문화 재구역) ○ 사업내용 - 게시판 크기 : 최대 (높이)4m×(너비) 12m	허가	'21.12.30.
사적 경주 홍덕왕릉	경북 경주시	○○○	<태양광 설치> ○ 위치 : 경북 경주시 서악동 763번지 (문화재구역으로부터 15m 이격/3구역) ○ 사업내용 - (라동) 가로 6,383+81,513mm 세로 34,300mm 98.9kw + 4.14kw(모듈수량) 215+9장 · 지상에서 용마루까지 기존 높이 8.35m · 공작물 높이 2.4m · 설치 후 총 높이 9.7m - (마동) 가로 8513+15,926mm 세로 18,880mm 94.76kw (모듈수량) 206장 · 지상에서 용마루까지 기존 높이 8.35m · 공작물 높이 3.12m · 설치 후 총 높이 10.4m	허가	'21.12.23.

문 화 재	소재지	신청인	사 업 내 용	처리결과	처리일자
<p>사적 경주 문무대왕릉</p>	<p>경북 경주시</p>	<p>○○○</p>	<p><단독주택 신축(허가사항 변경허가)> ○ 위치 : 경북 경주시 서악동 763번지 (문화재구역으로부터 60m 이격/1구역) ○ 사업내용 [건축공사] - 대지면적 : 4,492㎡(기존사업부지 3,282㎡, 변경사업부지 2,687㎡) - 건축면적/연면적(㎡) · 주택-1,2,4,5(89.14/89.14) → (96.77/89.14) * 수평투영면적 산입에 의한 변경 · 주택-3(89.14/89.14) → (141.68/119.72) - 건축물 높이(m) · 주택-1(5.75), 주택-4(5.75), 주택-5(5.75) * 변경없음 · 주택-2(6.10 → 5.75), 주택-3(5.75 → 5.95) [토목공사] - 최고 성토부 : 없음 - 진입로 개설(15.m) - 기존 12m 포장도로(변경없음) - 석축 1부지 : H=0.5~1.5 L=26m → H=0.5~2.5 L=39m - 자연석 쌓기(당초-전체부지) H=0.3~0.8 L= 163m - 자연석 쌓기(변경) · 2부지 : H=0.6 L=17m, H=0.3~0.6 L=10m · 3부지 : H=0.3~1.8 L=37m · 4부지 : H=0.8 L=30m, H=0.3~0.8 L=14m · 5부지 : 변경없음 - 최고 절토부 : 50.9㎡ - 콘크리트 포장(t=0.2) A=434㎡(변경없음) - 우수관로(D=300) L=352m → L=344m - 집수정 및 우수받이: 31개소 → 28개소</p>	<p>허가</p>	<p>'21.12.23.</p>

문 화 재	소재지	신청인	사 업 내 용	처리결과	처리일자
사적 경주 명활성	경북 경주시	○○○	<p><보문 숲머리 공용주차장 조성></p> <ul style="list-style-type: none"> ○ 위치 : 경북 경주시 보문동 49-11번지(문화재구역으로부터 314m 이격/2구역) ○ 사업내용 <ul style="list-style-type: none"> - 주차장 조성공사 A=331㎡ - 아스콘 포장 A=258㎡, L형측구 L=48m, 배수로 L=70m 	허가	'21.12.30.
사적 경주 동궁과 월지	경북 경주시	○○○	<p><임시주차장 사용기간 연장(허가사항 변경허가)></p> <ul style="list-style-type: none"> ○ 위치 : 경북 경주시 인왕동 24외 일원(문화재구역) ○ 사업내용 <ul style="list-style-type: none"> - 임시주차장 면적 10,400㎡ · 소형 180대, 대형 24대, 장애인용 8대 - 사용기간 : 2022.01.01. ~ 2023.12.31. ※ 당초 사용기간: 2015.06.16. ~ 2017.06.16./2년 마다 사용기간 연장 	허가	'21.12.23.
사적 경주 용강동 원지 유적	경북 경주시	○○○	<p><도시계획시설(도로) 개설></p> <ul style="list-style-type: none"> ○ 위치 : 경북 경주시 황성동 73-22번지 외 8필지(문화재구역으로부터 147m 이격/5구역) ○ 사업내용 <ul style="list-style-type: none"> - 사업구간 <ul style="list-style-type: none"> · 중로3-37 : 폭3m, 연장32m · 소로2-152 : 폭7m, 연장170m · 중로1-38 : 폭7m, 연장21m · 대로3-6 : 폭5m, 연장16m - 토목공사 <ul style="list-style-type: none"> · 토공 : 흙막기 439㎡, 노반준비 446㎡, 터파기 414㎡, 되메우기 303㎡ · 배수공 : 종배수관 167.5m, 집수정 2개소, 우수받이 18개소 · 구조물공 : L형측구 247m, 도로경계석 27m, 역L형옹벽 47m · 포장공 : 아스콘포장 539㎡, 투수블럭 104㎡, 소형고압블럭 120㎡ · 부대공 : 1식 ○ 허가조건 : 선 시굴 후 사업시행 	조건부 허가	'21.12.30.

문 화 재	소재지	신청인	사 업 내 용	처리결과	처리일자
사적 경주 탈해왕릉	경북 경주시	○○○	<p><근린생활시설(소매점) 신축></p> <ul style="list-style-type: none"> ○ 위치 : 경북 경주시 동천동 376번지 (문화재구역으로부터 263m 이격/1구역) ○ 사업내용 <ul style="list-style-type: none"> - 건축구조 : 경량철골구조 - 최고높이 : 6.65m - 건축규모 : 지상1층, 1동 - 연면적 합계 : 238.70㎡ - 건축용도 : 제1종 근린생활시설(소매점) - 굴착 깊이 : 없음 - 토공 : 흙깎기(76㎡), 흙쌓기(356㎡) - 배수공 : PE이중벽관(8m), 측구수로관(43m), 집수정 5개소 - 구조물공 : L형 옹벽(H=2.0, L=88m) - 포장공 : 콘크리트포장(T=20, 55㎡), 보차도경계석 L=35.0m ○ 허가조건 <ul style="list-style-type: none"> - 선 시굴 후 사업시행 - 건물 높이는 5.6m 이하로 할 것 	조건부 허가	'21.12.30.
사적 고양 행주산성	경기도 고양시	○○○	<p>< 제2종근린생활시설(사무소) 및 단독주택 부지 조성></p> <ul style="list-style-type: none"> ○ 위치 : 경기도 고양시 덕양구 행주외동 178-21번지 외 4필지(문화재구역으로부터 400m 이격/4구역) ○ 사업내용 <ul style="list-style-type: none"> - 신청면적 : 995㎡(도로 131㎡ 포함) - 콘크리트 옹벽(H=0~4.5m) 설치 : 112.2m 	허가	'21.12.07.
사적 고양 행주산성	경기도 고양시	○○○	<p><탐방로 보수정비(허가사항 변경허가)></p> <ul style="list-style-type: none"> ○ 위치 : 경기도 고양시 덕양구 행주외동 54-5번지 일원(문화재구역 내외) ○ 사업내용 <ul style="list-style-type: none"> - 기존 노후 로프난간 및 계단 보수 : 0km(감 0.4km) - 방향 안내판 설치(H1,500×W800) : 9개(규격축소, 중 1개) - 시설 안내판 설치(H12,100×W800) : 1개(규격 조정, 감 1개) - 이정표 설치(H180×W600) : 0개(감 2개) - 종합안내판 설치(H2,100×W600) : 1개 	허가	'21.12.28.

문 화 재	소재지	신청인	사 업 내 용	처리결과	처리일자
사적 고양 벽제관지	경기도 고양시	○○○	<p><제1종근린생활시설(소매점) 신축부지 조성></p> <ul style="list-style-type: none"> ○ 위치 : 경기도 고양시 덕양구 벽제동 257번지 외 1필지(문화재구역으로부터 365m 이격/4구역) ○ 사업내용 <ul style="list-style-type: none"> - 신청면적 : 206㎡ - 도로개설 : 6㎡(기존도로 점용 39㎡ 별도) 	허가	'21.12.29.
사적 북한산성	경기도 고양시	○○○	<p><단독주택 신축></p> <ul style="list-style-type: none"> ○ 위치 : 경기도 고양시 덕양구 효자동 134-19번지 외 2필지(문화재구역으로부터 317m 이격/1구역) ○ 사업내용 <ul style="list-style-type: none"> - 신청면적 : 727㎡(도로 397㎡ 포함) - 건축면적/연면적 : 48.12㎡/48.12㎡ - 건축규모/ 최고높이 : 지상1층(1동) /4.5m - 옹벽설치(0.5~3.0m) : 49m - 구조 : 철근콘크리트 ○ 허가조건 <ul style="list-style-type: none"> - 해당지역은 매장문화재유존지역이므로 매장문화재는 매장관련 법령에 따라 처리할 것 	조건부 허가	'21.12.07.
사적 북한산성	경기도 고양시	○○○	<p><단독주택 신축(허가사항 변경허가)></p> <ul style="list-style-type: none"> ○ 위치 : 경기도 고양시 덕양구 효자동 134-30번지 외 7필지(문화재구역으로부터 360m 이격/1구역) ○ 사업내용 <ul style="list-style-type: none"> - 허가받는 자 : (당초)서영미 ⇒(변경) 고춘자 외 1인 - 신청면적 : 526㎡(도로 196㎡ 추가) - 건축면적 /연면적 : 197.53㎡(중 149.41㎡) /229.83㎡(변동없음) - 규모/최고높이 : 1동 지상2층(중 1층) /7.45m(변동없음) - 옹벽(1.4~4.4m) 설치 : 44.2m(변동없음) - 구조 : 철근콘크리트(변동없음) 	허가	'21.12.12.
사적 강화 외성	인천시 강화군	○○○	<p><잡석포설></p> <ul style="list-style-type: none"> ○ 위치 : 인천시 강화군 길상면 초지리 127(문화재구역으로부터 6.9m 이격 /1구역) ○ 사업내용 <ul style="list-style-type: none"> - 포설 면적/두께 : 38㎡/T=10cm - 포설 목적 : 농가창고 건립 	허가	'21.12.07.

문 화 재	소재지	신청인	사 업 내 용	처리결과	처리일자
사적 강화 외성	인천시 강화군	○○○	<p><단독주택 부지 조성></p> <ul style="list-style-type: none"> ○ 위치 : 인천시 강화군 불은면 덕성리 519번지 외 1필지(문화재구역으로부터 470m 이격/5구역) ○ 사업내용 <ul style="list-style-type: none"> - 신청면적 : 2,153㎡(진입로 180㎡ 포함) - 진입로 콘크리트 포장 : 180㎡ - 석축(H=1.50~4.0m) 설치 : 38m - 옹벽(H=3.5m) 설치 : 22m 	허가	'21.12.08.
사적 강화 외성	인천시 강화군	○○○	<p><토지 형질변경></p> <ul style="list-style-type: none"> ○ 위치 : 인천시 강화군 강화읍 갑곶리 산5-18번지(문화재구역으로부터 230m 이격/1구역) ○ 사업내용 <ul style="list-style-type: none"> - 신청면적 : 792.0㎡(진입로 134㎡ 포함) - 건축면적/연면적 : 147.84㎡/147.84㎡ - 건축규모/최고높이 : 지상1층(1동) /6.89m(경사지붕) - 건축구조 : 목구조 - 보강토 옹벽(H=0~3.0m) 설치 : 49.4m 	허가	'21.12.16.
사적 강화 외성	인천시 강화군	○○○	<p><단독주택 신축 부지 조성></p> <ul style="list-style-type: none"> ○ 위치 : 인천시 강화군 불은면 오두리 146-2번지 (문화재구역으로부터 360m 이격/5구역) ○ 사업내용 <ul style="list-style-type: none"> - 신청면적 : 912㎡ - 조경석(H=2.02~2.23m) 쌓기 : 43.039m - 석축 및 조경석 2단(H=0.38~4.96m) 쌓기 : 50.589m ○ 허가조건 <ul style="list-style-type: none"> - 해당지역은 매장문화재유존지역이므로 매장문화재는 매장관련 법령에 따라 처리할 것 	조건부 허가	'21.12.17.
사적 강화 고려궁지	인천시 강화군	○○○	<p><가설건축물(임시창고) 설치></p> <ul style="list-style-type: none"> ○ 위치 : 인천시 강화군 강화읍 관청리 750-35번지(문화재구역으로부터 60m 이격/1구역) ○ 사업내용 <ul style="list-style-type: none"> - 설치면적 : 20㎡(4m×5m) - 설치높이 : 3m 	허가	'21.12.16.

문 화 재	소재지	신청인	사 업 내 용	처리결과	처리일자
사적 강화 곤릉	인천시 강화군	○○○	<p><단독주택 신축(허가사항 변경허가)></p> <ul style="list-style-type: none"> ○ 위치 : 인천시 강화군 양도면 길정리 229-6(문화재보호구역과 연접/1구역) ○ 변경내용 <ul style="list-style-type: none"> - 신청면적 : 969.0㎡(변동 없음) - 건축면적/연면적 : 135.51㎡/189.45㎡(변동없음) - 건축규모/최고높이 : 지하 1층, 지상1층(1동) /7.75m(경사지붕)(변동없음) - 건축구조: 철근콘크리트조(변동없음) - 옹벽 설치(0~4.0m) : 159.9m(증 24.7m) 	허가	'21.12.22.
사적 강화산성	인천시 강화군	○○○	<p><단독주택 신축(허가사항 변경허가)></p> <ul style="list-style-type: none"> ○ 위치 : 인천시 강화군 강화읍 남산리 159-5번지(문화재보호구역으로부터 137m 이격/1구역) ○ 변경내용 <ul style="list-style-type: none"> - 신청면적 : 500㎡(변동없음) - 건축면적/연면적 : 99.84㎡(증 0.12㎡) /99.84㎡(증 99.84㎡) - 건축규모/최고높이 : 지상1층(1동) /6.0m(경사지붕)(변동없음) - 보강토 옹벽(H=0~4.0m) : 46m(변동 없음) - 위치이동 : 건축물 최초 허가 위치에서 5미터 이상 변경 	허가	'21.12.23.
사적 강화산성	인천시 강화군	○○○	<p><단독주택 신축(허가사항 변경허가)></p> <ul style="list-style-type: none"> ○ 위치 : 인천시 강화군 강화읍 국화리 272-39번지(문화재구역으로부터 432m 이격/1구역) ○ 변경내용 <ul style="list-style-type: none"> - 신청면적 : 880㎡(변동없음) - 건축면적/연면적 : 248.23㎡(증 82.8㎡) /248.23㎡(증 82.8㎡) - 건축규모 : 지상 1층, 2동(증 1동) - 최고높이 : 5.8m(증축건물 5.2m) - 구조 : 일반철골조 	허가	'21.12.29.
사적 강화산성	인천시 강화군	○○○	<p><단독주택 신축></p> <ul style="list-style-type: none"> ○ 위치 : 인천시 강화군 강화읍 옥림리 441-1번지(문화재구역으로부터 420m 이격/3구역) ○ 사업내용 <ul style="list-style-type: none"> - 신청면적 : 1,111㎡ - 보강토 옹벽(0~3.7m)설치 : 85.87m 	허가	'21.12.30.

문 화 재	소재지	신청인	사 업 내 용	처리결과	처리일자
사적 용인 보정동 고분군	경기도 용인시	○○○	<p><골재 선별 파쇄시설></p> <ul style="list-style-type: none"> ○ 위치 : 경기도 용인시 기흥구 보정동 1019-466번지 외 1필지(문화재구역으로부터 418m 이격/4구역) ○ 사업내용 <ul style="list-style-type: none"> 1) 신청면적/제조시설면적 : 7,993㎡ /356.88㎡ 2) 생산설비별 면적 <ul style="list-style-type: none"> 가) 조크라샤(3m×6m) : 18㎡ 나) 호퍼(총2호 ,1호당 3m×3m) : 18㎡ 다) 콘크라샤(총 3호, 1호당 2.4m×2.4m) : 17.28㎡ 라) 스크린(총 5호, 1호당 2.4m×7m) : 84㎡ 마) 바막(3m×3m) : 9㎡ 바) 벨트 설치 면적 : 210.30㎡ 사) 시설물 최고 높이 : 8.5m 	허가	'21.12.08.
사적 오산 독산성과 세마대지	경기도 오산시	○○○	<p><제2종근린생활시설(사무소) 신축></p> <ul style="list-style-type: none"> ○ 위치 : 경기도 오산시 지곶동 119-8번지 외 1필지(문화재구역으로부터 436m 이격/1구역) ○ 사업내용 <ul style="list-style-type: none"> - 신청면적 : 374㎡ - 건축면적/연면적 : 54㎡/54㎡ - 건축규모/ 최고높이 : 지상1층(1동)/5.7m - 구조 : 경량철골구조 	허가	'21.12.13.
사적 연천 전곡리 유적	경기도 연천군	○○○	<p><태양광시설 설치></p> <ul style="list-style-type: none"> ○ 위치 : 경기도 연천군 전곡읍 전곡리 689-4번지(문화재구역으로부터 6m 이격/3구역) ○ 사업내용 <ul style="list-style-type: none"> - 설치면적 : 295.2㎡(147.6㎡×2개소) - 설치규격 : 6.704m×21.973m(1개소 당) - 설치높이 : 1.695m(건물높이 포함 최고높이 9.695m) 	허가	'21.12.16.
사적 여주 고달사지	경기도 여주시	○○○	<p><농막설치></p> <ul style="list-style-type: none"> ○ 위치 : 경기도 여주시 북내면 상교리 407번지(문화재보호구역으로부터 85m 이격/1구역) ○ 사업내용 <ul style="list-style-type: none"> - 설치동수 : 1동 - 설치규격 : 3m×6m×3.2m(H)(지상 수평용 벽돌 포함 최대높이 3.575m) - 데크설치 : 3.64m×1.7m×0.8m(최대 높이) - 정화조 매설 : 1.8m×1.2m×1.7m(H) 	허가	'21.12.23.

문 화 재	소재지	신청인	사 업 내 용	처리결과	처리일자
사적 파주 윤관장군묘	경기도 파주시	○○○	<p><제2종근린생활시설(제조업) 신축></p> <ul style="list-style-type: none"> ○ 위치 : 경기도 파주시 광탄면 분수리 254-1번지 외 4필지(문화재구역으로부터 396m 이격/1, 4구역) ○ 사업내용 <ul style="list-style-type: none"> - 신청면적 : 1,218㎡(도로 232㎡ 포함) - 건축면적/연면적 : 359.5㎡(제1동 198.0㎡, 제2동 161.5㎡)/359.5㎡ - 건축규모/최고높이 : 지상1층(총2동)/8.7m(경사지붕) - 건축구조 : 일반철골조 - L형옹벽(H=0~4.9m) : 81.5m - 보강토 옹벽(H=2.6~3.0m) : 39.3m 	허가	'21.12.16.
사적 광주 조선백자 요지	경기도 광주시	○○○	<p><제2종근린생활시설 증축 및 부지 증설></p> <ul style="list-style-type: none"> ○ 위치 : 경기도 광주시 퇴촌면 도수리 86-3번지 외 1필지(문화재구역과 연접) ○ 사업내용 <ul style="list-style-type: none"> - 신청면적 : 2,863㎡(부지 증설 1,815㎡) - 건축면적 : 292.35㎡(금회 증축 96㎡)/292.35㎡(금회 증축 96㎡) - 건축규모/최고높이 : 총 2동, 지상 1층(금회 증축 1동, 지상 1층)/4.8m(경사지붕, 증축건물) - 건축구조 : 판넬조(증축건물) - 잡석포설(T=20cm) : 1,700㎡ ○ 허가조건 <ul style="list-style-type: none"> - 사업시행 전 시굴조사 선행 후 시행할 것 	조건부 허가	'21.12.22.
사적 광주 조선백자 요지	경기도 광주시	○○○	<p><근린생활시설 및 단독주택 증축></p> <ul style="list-style-type: none"> ○ 위치 : 경기도 광주시 남한산성면 상번천리 184-2번지(문화재구역으로부터 17m 이격/1구역) ○ 사업내용 <ul style="list-style-type: none"> - 신청면적 : 555㎡ - 증축 건축면적 : 53.51㎡(기존) → 115.98㎡(증축) = 169.49㎡ - 증축 연면적 : 53.51㎡(기존) → 146.38㎡(증축) = 199.89㎡ - 층수/최고높이 : 지상2층/8.6m - 구조 : 철근콘크리트 구조 	허가	'21.12.27.
사적 구례 석주관성	전남 구례군	○○○	<p><농막 설치></p> <ul style="list-style-type: none"> ○ 위치 : 전남 구례군 토지면 송정리 산 70(문화재구역으로부터 약 200m 이격/1구역) ○ 사업내용 <ul style="list-style-type: none"> - 농막 1기 설치(L=6m, W=3m, H=4m) 	허가	'21.12.06.

문 화 재	소재지	신청인	사 업 내 용	처리결과	처리일자
사적 광주 신창동 유적	광주시 광산구	○○○	<p><용도변경 등></p> <ul style="list-style-type: none"> ○ 위치 : 광주시 광산구 신창동 1090-7 (문화재보호구역으로부터 421m 이격/4구역) ○ 사업내용 <ul style="list-style-type: none"> - 용도변경 : 제2종 근린생활시설→ 자원순환시설 - 대지 내 조경 일부 식재 	허가	'21.12.13.
사적 나주읍성	전남 나주시	○○○	<p><조형물 정비></p> <ul style="list-style-type: none"> ○ 위치 : 전남 나주시 교동 118 외(문화재구역으로부터 120m 이격/6구역) ○ 사업내용 <ul style="list-style-type: none"> - 도로정비 : L=236m, B=8m · 확장 : L=136m, 신설 : L=100m - 상.하수도, 우수관 등 설치, 도로 포장 등 	허가	'22.01.05.
사적 제주목 관아	제주도 제주시	○○○	<p><교통신호기 설치 등></p> <ul style="list-style-type: none"> ○ 위치 : 제주도 제주시 삼도이동 1222-2, 1222-28(문화재구역과 연결/1구역) ○ 사업내용 <ul style="list-style-type: none"> - 교통 신호기 철주 2본 설치(Ø267mm, H=8m) - 주변 전선관 설치 및 포장복구 	허가	'21.12.22.
사적 제주 삼양동 유적	제주도 제주시	○○○	<p><조형물 정비></p> <ul style="list-style-type: none"> ○ 위치 : 제주도 제주시 삼도이동 2139-9 등(문화재구역으로부터 135m 이격/4, 5구역) ○ 사업내용 <ul style="list-style-type: none"> - 조형물 규격 : L=17.9m, H=7.4m, 아치형 철조 조형물 - 기본 골조 유지, 표면 재 도장 및 벽화 채색 등 	허가	'21.12.22.
사적 고령 사부동과 기산동 요지	경북 고령군	○○○	<p><농어촌 취약지역 생활여건 개조사업></p> <ul style="list-style-type: none"> ○ 위치 : 경북 고령군 성산면 사부1리 일원(문화재구역과 연결/1, 2구역) ○ 사업내용 : 노후시설개체 및 경관정비 <ul style="list-style-type: none"> - 붕괴위험다리 정비 : 목교(W1500) - 사부도요사랑방조성 : 사각정자설치 1개소, 정자기단정비, 기존시설 철거 - 사부곡지주변 경관정비 : 데크로드(난간포함) 317m, 정자설치 1개소, 사부곡지 정비(자연석쌓기, 수문정비) 1식, 첩평성 포장 76㎡ 등 	허가	'21.12.08.

문 화 재	소재지	신청인	사 업 내 용	처리결과	처리일자
사적 부산 동삼동 패총	부산시 영도구	○○○	<p><동삼하리지구 진입도로 도로공사></p> <ul style="list-style-type: none"> ○ 위치 : 부산시 영도구 동삼동 812-1번지 일원(문화재부호구역으로부터 약 108m 이격/1, 2구역) ○ 사업내용 <ul style="list-style-type: none"> - 공사위치 : 태종로-하리해안길 교차로(250m), 태종로-바람내기길 교차로(160m) - 동삼하리지구 진입로(좌회전 차선) 2개소 신설, 기존 차로 폭 감소 - 아스팔트 절삭 및 덧씌우기 : 5,653㎡ - 아스팔트 포장 : 204㎡, 보도블럭 포장 : 122㎡ - 차선 및 노면표시 : 492㎡ - 시설물 이설 및 교체 : 표지판2, 가로수2, 가로등4, 신호기1, 신호등1 - 시설물 신설 : 가로수2, 가로등2 ○ 허가조건 <ul style="list-style-type: none"> - 신청구역은 매장문화유존지역이 포함되어 있으므로 사업시행 전 관계부서와 협의할 것 	허가	'21.12.09.
사적 부산 동삼동 패총	부산시 영도구	○○○	<p><전시관 노후 환경개선></p> <ul style="list-style-type: none"> ○ 위치 : 부산시 영도구 태종로 729일원(문화재구역) ○ 사업내용 <ul style="list-style-type: none"> - 개방 전면벽 개구부 폐쇄 및 창문설치 - 외부 철제난간 철거 및 유리난간 설치 	허가	'21.12.15.
사적 관문성	울산시 울주군	○○○	<p><단독주택 신축(허가사항 변경허가)></p> <ul style="list-style-type: none"> ○ 위치 : 울산시 울주군 범서읍 두산리 산464-4번지 일원(문화재구역으로부터 약311m 이격/1구역) ○ 사업내용 <ul style="list-style-type: none"> - 대지면적: 1,193.0㎡(↓460.0㎡), 진출입로: 611.0㎡ - 건축면적: 170.04㎡/연면적: 133.59㎡(↑5.4㎡) - 규모: 지상 1층/ 최고높이 6.55m(경사지붕)(↑0.3m) - 구조: 철근콘크리트 	허가	'21.12.13.

문 화 재	소재지	신청인	사 업 내 용	처리결과	처리일자
사적 군위 인각사지	경북 군위군	○○○	<p><수목 제거></p> <ul style="list-style-type: none"> ○ 위치 : 경북 군위군 삼국유사면 화북리 612번지 인각사(문화재구역) ○ 사업내용 <ul style="list-style-type: none"> - 소나무 1주, 참나무 2주, 감나무 3주, 전나무 2주 제거 ○ 허가조건 <ul style="list-style-type: none"> - 수목 굴취는 매장문화재의 훼손 우려가 있으므로 굴취하지말고 벌채(밀등을 자름)할 것 - 제거 작업시 관계 공무원이 입회할 것 	조건부 허가	'22.01.06.
사적 성주 성산동 고분군	경북 성주군	○○○	<p><단독주택 건축물 증축></p> <ul style="list-style-type: none"> ○ 위치 : 경북 성주군 성주읍 성산리 1105번지(문화재구역과 연결 /1구역) - 유존지역 아님. ○ 사업내용 <ul style="list-style-type: none"> - 증축규모(건축·연면적) 13.2㎡/ 증축부분 높이 2.7m - 변경내용 : 보일러·창고 13.2㎡, 전면데크 크기 및 마감재 변경(목재->석재) 후면데크 목재마감재 신설 	허가	'22.01.04.
사적 서울 몽촌토성	서울시 송파구	○○○	<p><컨테이너 설치></p> <ul style="list-style-type: none"> ○ 위치 : 서울시 송파구 올림픽로 424 (몽촌역사관 뒤편)(문화재구역) ○ 사업내용: 컨테이너(5.9m×2.4m×높이 2.4m) 3동 설치 ○ 허가기간 : 2021. 12. 08. ~ 2021. 12. 31.까지 	허가	'21.12.08.
사적 서울 풍납동 토성	서울시 송파구	○○○	<p><공동주택 건립></p> <ul style="list-style-type: none"> ○ 위치 : 서울시 송파구 풍납동 406, 406-2~7번지(문화재구역으로부터 84m 이격/5권역) ○ 사업내용 <ul style="list-style-type: none"> - 대지면적 : 1,213.8㎡ - 건축면적(연면적) : 626.06㎡(3,338.98㎡) - 규모(높이) : 지하1층, 지상7층(22.35m) - 세대수 : 49세대 ○ 허가기간 : 2021. 12. 08. ~ 2024. 12. 07.까지 ○ 허가조건 : 발굴조사를 실시한다.(기존 건물 철거부터 발굴조사 전 과정에 국립강화문화재연구소와 협의하여 진행한다.) 	조건부 허가	'21.12.08.

문 화 재	소재지	신청인	사 업 내 용	처리결과	처리일자
사적 서울 풍납동 토성	서울시 송파구	○○○	<p><근린생활시설 신축></p> <ul style="list-style-type: none"> ○ 위치 : 서울시 송파구 풍납동 306-70번지(문화재구역으로부터 10m 이격/3권역) ○ 사업내용 <ul style="list-style-type: none"> - 대지면적 : 207.47㎡ - 건축면적(연면적) : 104.42㎡(403.04㎡) - 규모(높이) : 지상 5층(최고높이 19.1m, 지하 1.9m) ○ 허가기간 : 2021. 12. 20. ~ 2022. 12. 19.까지 ○ 허가조건 <ul style="list-style-type: none"> (1) 시굴조사를 실시한다.(기존 건물 철거부터 조사 전 과정에 국립강화문화재연구소와 협의하여 진행한다.) (2) 지하 2m 이상 터파기 및 파일박기는 금지하며, 시굴조사 결과 확인되는 백제문화유존층 보호를 위해 여유폭(20cm)이 확보되도록 설계를 변경하여 변경허가를 받고 건설공사를 시행토록 한다. 	조건부 허가	'21.12.20.
사적 경희궁지	서울시 종로구	○○○	<p><돈의문 박물관마을 소공원 조성></p> <ul style="list-style-type: none"> ○ 위치 : 서울시 종로구 신문로2가 54외 7필지(문화재구역과 연접/2구역) ○ 사업내용 <ul style="list-style-type: none"> - 사업면적 : 1,374.4㎡(공원 727.6㎡, 마을마당 646.8㎡) - 철거공사 : 주차장 철거 및 아스콘포장 철거 - 시설물 공사 : 목재의자 18m, 스탠드 89㎡ - 포장공사 : 화강석 돌포장 246㎡, 화강석 판석포장 58㎡ - 식재공사 : 소나무, 단풍나무, 회화나무 등 ○ 허가기간 : 2021. 12. 22. ~ 2022. 12. 21.까지 ○ 허가조건 : 관계전문가 자문받아 시행 	조건부 허가	'21.12.22.
사적 서천 봉선리 유적	충남 서천군	○○○	<p><시굴조사></p> <ul style="list-style-type: none"> ○ 위치 : 충남 서천군 시초면 풍정리 산 31-1, 산30-6, 산30-5(문화재구역) ○ 사업내용: 시굴조사(4,200㎡) ○ 허가기간 : 2021. 12. 08. ~ 2022. 12. 07.까지 	허가	'21.12.08.

문 화 재	소재지	신청인	사 업 내 용	처리결과	처리일자
사적 아산 맹씨 행단	충남 아산시	○○○	<p><단독주택 신축></p> <ul style="list-style-type: none"> ○ 위치 : 충남 아산시 배방읍 중리 354-2(문화재구역으로부터 320m 이격/5구역) ○ 사업내용 <ul style="list-style-type: none"> - 사업면적 : 990㎡ - 건축면적(연면적) : 124.98㎡(122.28㎡) - 층수(높이) : 지상 1층(5.3m) - 부지조성 : 보강토옹벽(H=0.5~4.9m, L=136m) ○ 허가기간 : 2022. 01. 04. ~ 2023. 01. 03. 까지 	허가	'22.01.04.
사적 창녕 교동과 송현동 고분군	경남 창녕군	○○○	<p><건물 신축></p> <ul style="list-style-type: none"> ○ 위치 : 경남 창녕군 창녕읍 송현리 115-10번지(문화재구역으로부터 176m 이격/4구역) ○ 사업내용 <ul style="list-style-type: none"> - 부지조성 : 1,722㎡(부지 1,669㎡, 도로 53㎡) · 보강토 옹벽 : H=1.0~4.75m · 성토 : H=0.0~7.2m · 포장 : 콘크리트 T=20cm, A=480㎡ - 건물 신축 <ul style="list-style-type: none"> · 구조 : 경량철골구조 · 건축면적 : 99.2㎡ · 연면적 : 99.2㎡(건폐율 5.76%, 용적율 5.76%) · 높이 : 5.2m(지상1층) · 용도 : 제2종 근린생활시설(사무소) ○ 허가조건 : 사업부지가 매장문화재유존지역이므로 매장문화재 조사는 관계부서와 협의 후 시행 할 것 	조건부 허가	'21.12.06.
사적 고성 송학동 고분군	경남 고성군	○○○	<p><안전문화 확산 결의대회></p> <ul style="list-style-type: none"> ○ 위치 : 경남 고성군 고성읍 송학리 470번지(문화재구역) ○ 행사일 : 2021.12.17.(금) ○ 내용 : 안전문화 확산 결의대회 ○ 행사장 조성 : 부스설치 2동(3m×6m×3m), 의자 10석, 액자 거치대 10개 ○ 허가조건 : 문화재 훼손 및 안전사고 방지대책 마련 	조건부 허가	'21.12.13.

문 화 재	소재지	신청인	사 업 내 용	처리결과	처리일자
사적 익산 미륵사지	전북 익산시	○○○	<p><박물관 안내현판 설치></p> <ul style="list-style-type: none"> ○ 위치 : 전북 익산시 금마면 기양리 104-1번지(문화재구역과 연접) ○ 사업내용 <ul style="list-style-type: none"> - 가로 970mm×세로 340mm×높이 4,000mm ○ 허가조건 : 계획안대로 시행하되, 안내현판의 높이를 4m이하로 조정 	조건부 허가	'21.12.07.
사적 부여 능안골 고분군	충남 부여군	○○○	<p><잡목제거></p> <ul style="list-style-type: none"> ○ 위치 : 충남 부여군 부여읍 능산리 산 36-1 일원(문화재구역과 연접) ○ 주요내용 <ul style="list-style-type: none"> - 능안골 고분군 경관개선을 위한 잡목 제거 - 사업면적 : 1,860m² 	허가	'21.12.07.
사적 부여 왕릉원	충남 부여군	○○○	<p><수목전정사업></p> <ul style="list-style-type: none"> ○ 위치 : 충남 부여군 부여읍 능산리 407-1 일원(문화재구역과 연접) ○ 주요내용 <ul style="list-style-type: none"> - 부여 왕릉원 수목전정 - 매실나무 전정 : 107주 / 하부예초작업 : 4,302m² 	허가	'21.12.07.