

2023년도 문화재위원회

제3차 현역기념물분과위원회 회의록

- ▣ 일 시 : 2023. 3. 22.(수), 14:00~17:10
- ▣ 장 소 : 국립고궁박물관 회의실
- ▣ 출석의원 : 박권영, 백운기, 신정일, 신현실,
안대회, 이성주, 이유미, 이융남,
이정수, 윤 주, 전영우, 한성용
(이상 12명)
- ▣ 심의내용 및 의결사항 : 이하 자료와 같음

문 화 재 위 원 회

목 차

【심의사항】

- | | | |
|---|-----------------------------------|------|
| 1 | 「제주 무태장어 서식지」 주변 근린생활시설 신축 | (공개) |
| 2 | 「진도의 바닷길」 내 점등부표 설치 | (공개) |
| 3 | 「설악산 천연보호구역」 내외 오색삭도 설치 허가사항 변경 | (공개) |
| 4 | 「의령 성황리 소나무」 내 드라마 악귀 촬영계획 | (공개) |
| 5 | 「제주 월령리 선인장 군락」 주변 근린생활시설 및 창고 증축 | (공개) |

【검토사항】

- | | | |
|---|----------------------------|------|
| 6 | 「낙동강 하류 철새 도래지」 지정구역 조정 검토 | (공개) |
|---|----------------------------|------|

【보고사항】

- | | | |
|---|-----------------------------|------|
| 7 | 천연기념물 및 명승 현상변경허가 등 보고(68건) | (공개) |
|---|-----------------------------|------|

【심의사항】

안건번호 천기 2023-03-01

1. 「제주 무태장어 서식지」 주변 근린생활시설 신축

가. 제안사항

천연기념물 「제주 무태장어 서식지」 주변 근린생활시설 신축을 위해 국가지정문화재 현상변경 등 허가 신청한 사항을 부의하오니 심의하여 주시기 바랍니다.

나. 제안사유

○ 「제주 무태장어 서식지」 주변 근린생활시설 신축을 위해 신청한 사항임

다. 주요내용

(1) 신청인 : *** 외 2명(***, ***)

(2) 대상문화재 : 천연기념물 「제주 무태장어 서식지」

- 소재지 : 제주특별자치도 서귀포시 서홍동 일원
- 지정일 : 1962. 12. 7.

(3) 신청내용

- 사업명 : 근린생활시설(소매점) 신축
- 사업위치 : 제주특별자치도 서귀포시 서홍동 545-1, 546번지
- 사업내용
 - 대지면적 1,825㎡, 건축 연면적 207.04㎡, 철근콘크리트 구조 소매점 신축, 지상1층 최고높이 4.05m,
 - 절성토 최고 2.25m, 도로변 옹벽 최고 높이 2.7m
 - * 2017년 12차 천연기념물분과 위원회에서 창고 신축 및 건축자재 적치소 조성 사업 불허
- 사업기간 : 허가일로부터 ~ 2024. 8. 31.

(4) 문화재와의 거리 : 문화재구역 연접(1구역)

* 허용기준 1구역 : 기존 건축물은 기존 범위 내에서 개·재축을 허용함

라. 검토의견(*****)

- 신청사업은 「제주 무태장어 서식지」 주변에 근린생활시설 신축을 위해 신청한 건으로 문화재구역과 연접되어 있으며, 천지연 폭포 상류에 위치하고 있어 근린생활시설 신축으로 오염원이 유입될 수 있어 문화재에 미치는 영향이 있을 것으로 판단됨

마. 서면검토·현지조사 의견 또는 지자체 의견

(1) 관계전문가 서면검토·현지조사 의견

<*** 문화재전문위원 / 2023. 2. 17.(서면), 3. 15.(현지조사)>

- 근린생활시설(소매점) 신축을 위한 현상변경 허가신청 사업부지 지역은 제주 무태장어 서식지의 상류부에 위치하며, 천지연 폭포 상부의 원류수가 흐르는 지역으로 사업 구역 내 하부에 원류수인 용천수가 상시 흐르고 있어, 사업 시행에 따른 세밀한 영향검토가 필요하며, 사업시행 중 집중 강우발생 시 하류의 무태장어 서식지에 대해 직·간접적인 영향이 초래될 수 있음
- 신청 예정지역의 주변 상부에 천지연 폭포의 원류수가 용출되는 토지를 이미 문화재청에서 매입하여 보호하고 있어 이에 대한 보호 취지와 상반될 수 있음
- 기존 건축물이 없는 지역에 현상변경이 허가되면, 원형보존이 유지되고 있는 주변의 상당수 토지 소유주들이 동일한 내용으로 과도한 현상변경 신청이 우려될 수 있고 이와 같은 현상변경 허가 시, 무태장어 서식지 보존에 심각한 영향을 줄 수 있어 대책이 필요하고, 향후 역사문화환경 보존지역 1구역 관리에 어려움이 있을 것으로 판단되어 심도 있는 논의가 필요함

(2) 지자체 의견(2023. 3. 20.)

<*****>

- 신청 위치는 천연기념물 “제주 무태장어 서식지” 역사문화환경 보존지역 내 건축행위 등에 관한 허용기준 제1구역 내 위치하고 있음
- 해당 신청 건은 2017년 국가지정문화재 현상변경허가를 신청하였으나, 자연유산 보존에 부정적 영향을 미칠 수 있다는 사유로 불허 통보됨
- 2017년 신청위치에서 다소 변경이 되었으나, 주변의 동일한 허용기준 제1구역 내 신축 허가 사례가 없으며, 해당 신청 건축물로 인한 경관 및 조망권 저해 여부에 대한 문화재위원회 차원의 심도 있는 논의가 필요할 것으로 사료됨

<*****>

- 신축건물의 규모·위치·용도 등이 문화재에 미치는 영향과 신청인의 사유재산 활용 및 기존 신청지역 일원 허가사항에 따른 형평성 등을 함께 고려하여 문화재위원회의 심도 있는 논의가 필요할 것으로 사료됨

바. 참고자료

□ 위치도

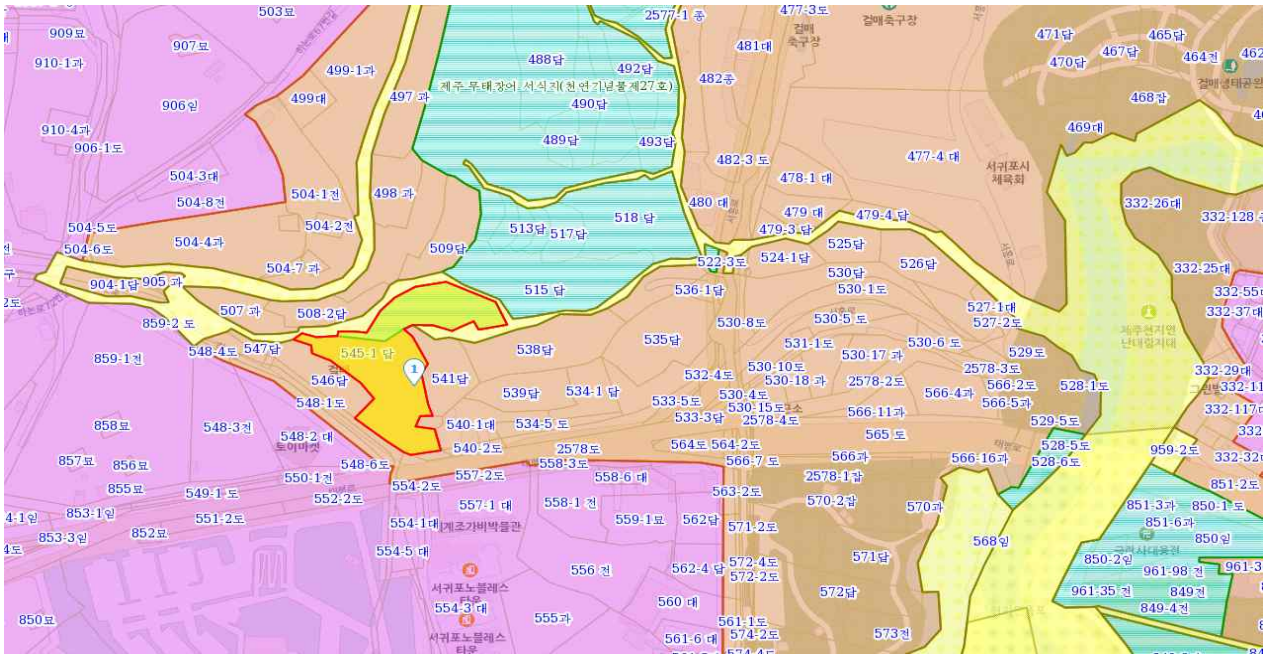

□ 현장사진



□ 관련 도면

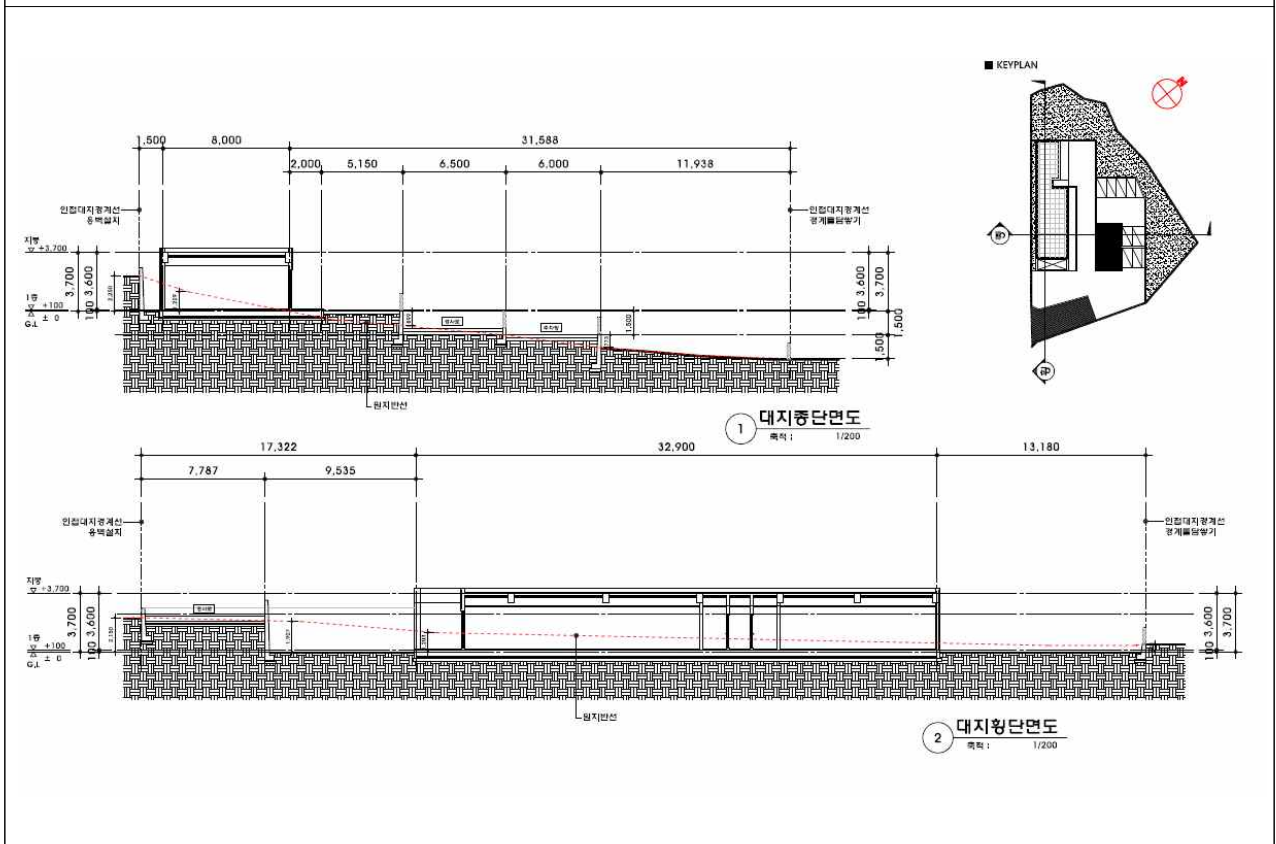
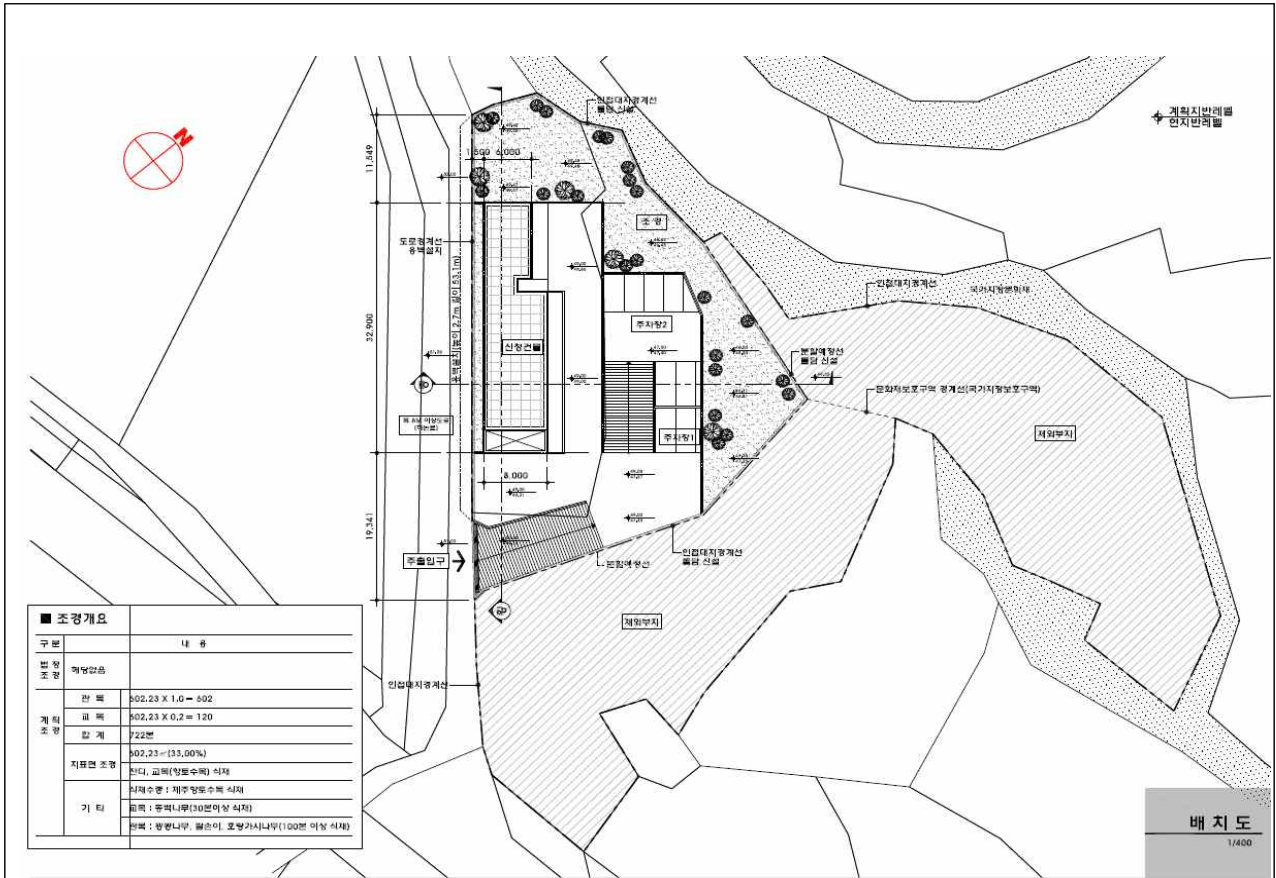

사. 의결사항

○ 부결

- 제주 무태장어 서식지 수질 및 서식환경에 부정적 영향을 미칠 우려가 있음

○ 의결정족사항

- 출석 10명/ 부결 10명

2. 「진도의 바닷길」 내 점등부표 설치

가. 제안사항

명승 「진도의 바닷길」 내 점등부표 설치를 위해 국가지정문화재 현상변경 등 허가 신청한 사항을 부의하오니 심의하여 주시기 바랍니다.

나. 제안사유

○ 「진도의 바닷길」 내 점등부표 설치를 위해 신청한 사항임.

다. 주요내용

- (1) 신청인 : ***
- (2) 대상문화재 : 명승 「진도의 바닷길」
 - 소재지 : 전라남도 진도군 고군면·의신면 일원 해역 등
 - 지정일 : 2000. 3. 14.
- (3) 신청내용
 - 사업명 : 선박서행 유도 점등부표 설치
 - 사업위치 : 전라남도 진도군 고군면·의신면 일원 해역
 - 사업내용 : 점등부표 설치(10개, 규격 D0.65m)
 - 사업기간 : 허가일로부터 ~ 2023. 3. 31.
- (4) 문화재와의 거리 : 문화재지정구역



라. 검토의견 (*****)

- 본 사업은 「진도의 바닷길」 선박 항해시 서행 유도 점등부표를 설치하여 바닷길 원형유지 및 훼손방지를 목적으로 하는 사업으로 필요성은 인정되나, 해당 시설물 고정설치 및 노출에 따라 문화재 보존 및 경관에 미치는 영향에 대한 종합적인 검토가 필요함.

마. 참고사항



점등부표 설치 단면도

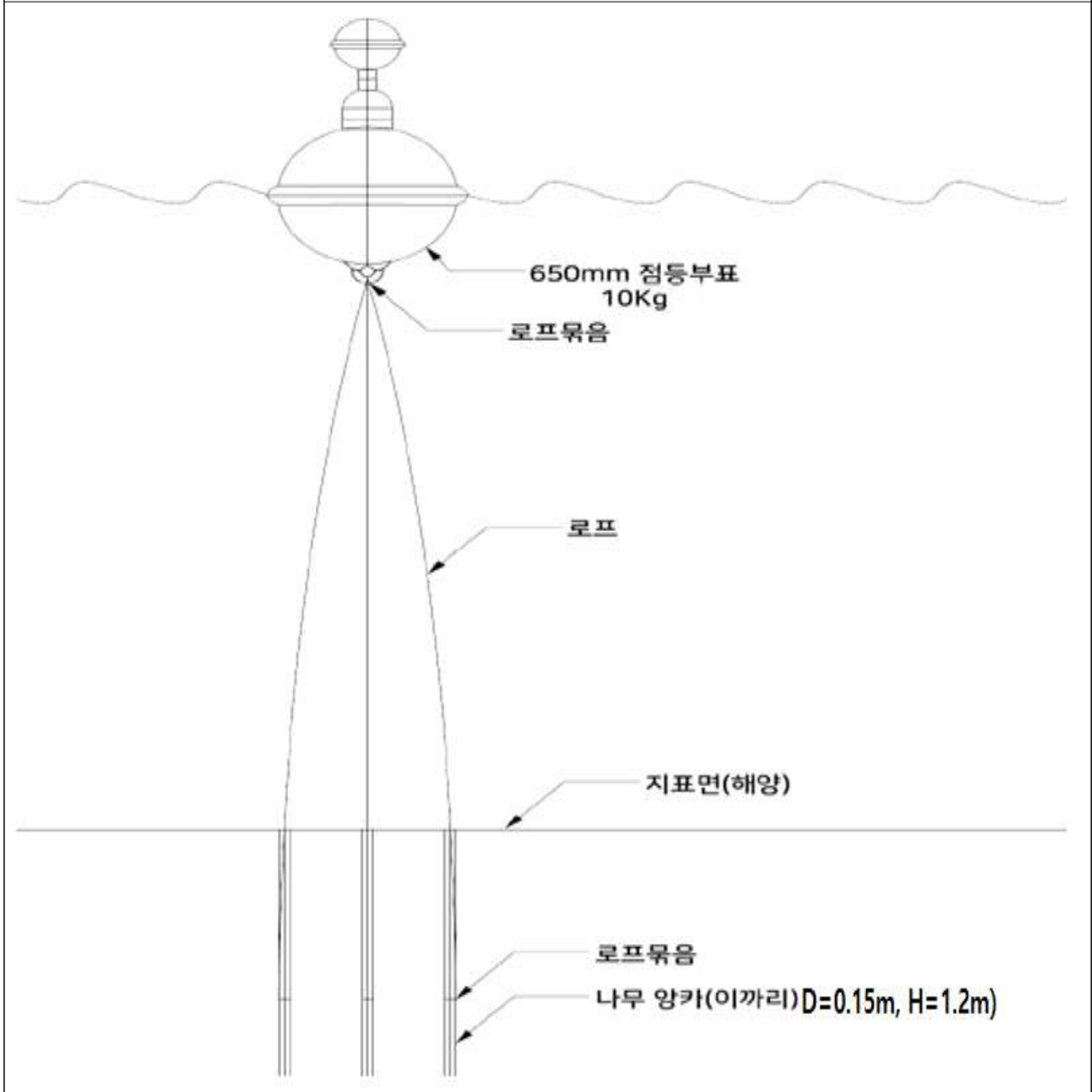

바. 의결사항

- 보류
 - 현지조사 후 재검토
- 의결정족사항
 - 출석 11명/ 부결 2명, 보류 9명

3. 「설악산 천연보호구역」 내외 오색삭도 설치 허가사항 변경

가. 제안사항

「설악산 천연보호구역」 내외 오색삭도 설치를 위해 국가지정문화재 현상 변경 허가사항 변경 신청한 사항을 부의하오니 심의하여 주시기 바랍니다.

나. 제안사유

- 「설악산 천연보호구역」 내외 오색삭도 설치 허가사항 변경을 위해 신청한 사항임. 참고로 동 건은 2017년 11월 24일 조건부 허가(공사 전·후의 사전점검과 삭도 공사 시·운영 시 준수사항 등 이행조건 제시)된 사항에서 허가사항이 변경됨에 따라 내용을 조정하여 변경 신청함
 - 조정내용 : 상부 정류장 위치 변경 및 면적 조정, 시공 전 시추 조사 등
- 추진경과
 - '16. 7.20. 설악산 오색삭도 설치 현상변경 허가 신청(***)
 - '16.12.28. 문화재위원회 천연기념물분과 심의 '부결'
 - '17. 3. 3. 국민권익위원회 행정심판 청구(***-불허처분 취소)
 - '17. 6.28. 행정심판 재결서 접수 '인용결정'
 - '17.8.~10. 검토위원회(8~9월), 소위원회(10월) 구성·운영
 - '17.10.25. 문화재위원회 천연기념물분과 심의 '부결'
 - * 단, 행정심판 재결의 기속력에 따라 동일한 사유로 같은 내용을 처분할 수 없으므로 행정심판법에 따라 행정처분 시 저감방안 필요
 - '17. 11.7. 설악산 천연보호구역 내외 오색삭도 설치 현상변경 저감방안 마련 자문회의
 - * 동물 : *** 문화재위원, *** 문화재전문위원 / 경관 : *** 前문화재위원 / 식물 : *** 문화재전문위원 / 지질 : *** 문화재전문위원
 - '17.11.24. 설악산 오색삭도 설치 현상변경 '조건부 허가' 통지
 - * 공사 전·후의 사전점검과 삭도 공사 시·운영 시 준수사항 등 이행조건 제시

다. 주요내용

- (1) 신청인 : ****
- (2) 대상문화재 : 「천연기념물」 설악산 천연보호구역
 - 소재지 : 강원도 속초시, 인제군, 양양군, 고성군 일부
 - 지정일 : 1965. 11. 5.
- (3) 신청내용
 - 사업명 : 설악산 천연보호구역 내외 케이블카(오색삭도) 설치

- 사업위치 : 강원도 양양군 서면 오색리 ~ 끝청 하단
- 사업내용 : 삭도 설치, 상·하부 정류장 설치 등
 - 삭도 3,313.6m(양양군 서면 오색리 ~ 끝청 하단 1,430m) 상부정류장 (2,028㎡, 높이 15m), 하부정류장(1,936㎡, 높이 15m) 산책로 1,941㎡ 등

구분		당초 / 조건부 허가 (’17.11.24.)	변경 (’23.3.10.)	비고	
총사업면적		77,112㎡ (삭도 L=3,490.0m)	80,672㎡ (삭도 L=3,313.60m)	증 3,560㎡ (감 176.42m)	
문화재구역 현상변경 면적		2,855.25㎡	7,098㎡	증 4,242.75	
문화재구역내	건축 (상부 정류장)	건축면적 (㎡)	952.25	2,028	증 1,075.75
		높이(m)	12	15	증 3
		구조	철골조+철근콘’조	철골조+철근콘’조	-
	삭도	중간지주	5	5	-
		가이드 지주	1	1	-
		연장(m)	3,098.1	2,921.68	감 176.42
	조경	산책로(㎡)	1,791	1,941	증 150.0
		조성녹지	64	1,306	증 1,242
	지반조사		-	6개소	증 6
	삭도작업장 면적		48㎡	1,823㎡	증 1,775
1구역	건축 (하부 정류장)	건축면적 (㎡)	1,936.55	1,936.55	-
		높이(m)	15	15	-
		구조	철골조+철근콘’조	철골조+철근콘’조	-
	삭도	중간지주	1	1	-
		가이드 지주	2	2	-
		연장(m)	391.92	391.92	-
	조경	도로 및 주차장	1식	1식	-
		조경시설	1식	1식	-
	지반조사		-	2개소	증 2
삭도작업장 면적		8㎡	640㎡	증 632	
자재운반 방식		헬기운반 (운행횟수 25,380회)	헬기+가설삭도 운반(운행횟수 44회)	동·식물 영향을 최소화하기 위한 자재운반 방식 변경	
허가기간		2017. 11. 24.~2025. 4. 23.	2017. 11. 24.~2026. 12. 31.		

○ 사업기간 : 2017. 11 .24. ~ 2026. 12. 31.

○ 변경사유 : 자연유산 설악산 천연보호구역에 미치는 영향 최소화 및 탑승객 안전을 위한 사업계획 변경

(4) 문화재와의 거리 : 문화재구역 내외

* 허용기준 1구역 : 속초시, 인제군, 양양군, 고성군 도시계획 등 관련 법규에 따라 처리

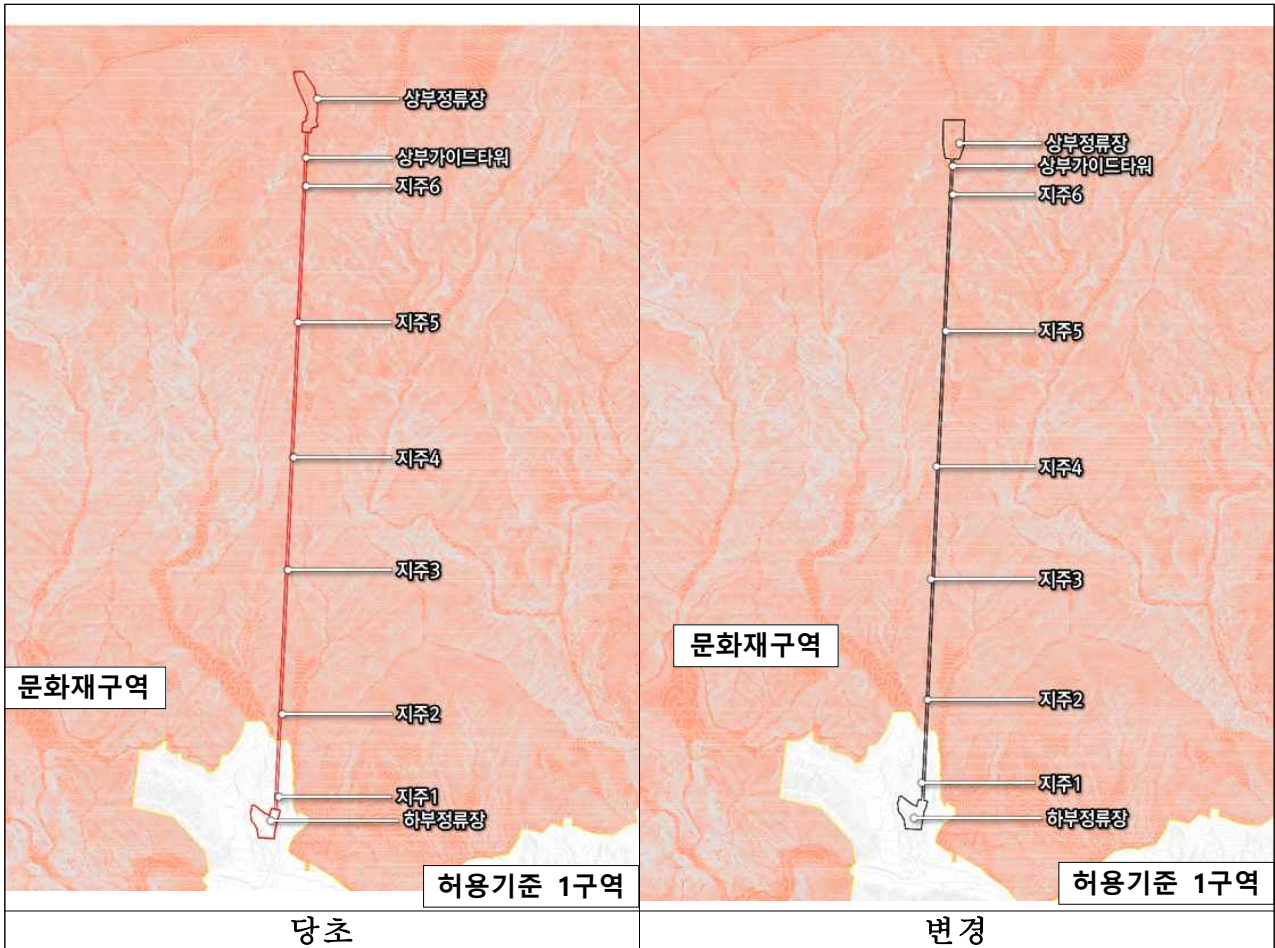

라. 검토의견 (*****)

○ 본 사업은 「설악산 천연보호구역」 내외 오색삭도를 설치하기 위한 사업으로 조건부 허가사항에서 일부 내용을 변경하여 신청한 사항임.

- 문화재위원회 천연기념물분과('17.10.25.) 심의결과 '부결'되었으나 행정심판 재결('17.6.28.)의 기속력에 따라 동일한 사유로 같은 내용을 처분할 수 없으므로 행정심판법에 따라 행정처분 시 저감 방안 필요로 의결됨. 이에 설악산 천연보호구역 내외 오색삭도 설치 현상변경 저감방안 마련 자문회의('17.11.7.)를 통해 저감방안을 마련, 설악산 오색삭도 설치 현상변경 '조건부 허가' 통지('17.11.24.)됨

* 허가조건 : 공사 전·후의 사전점검과 삭도 공사 시·운영 시 준수사항 등 이행조건 제시

- 금번 변경 허가 신청 안은 설악산 아고산대(해발 1500m) 식생과 지형의 보존 및 경관의 훼손저감과 설악산 대청봉의 경관조망을 고려하여 당초 상부정류장 위치(1,480m)를 하향 조정(1,430m)하고 시공 전 시추 조사를 실시하여 지반 안정성을 확보하고자 하는 사항임
- 또한 재난 및 안전사고 발생 시 탑승객 대피공간을 확보하고자 상부정류장의 규모를 조정하고 공사 및 운영과정에서 자재운반시 헬기의 항력발생으로 인한 자연유산의 소음·진동 피해를 저감하기 위한 가설삭도 활용을 통한 헬기 운행 축소, 무장애시설 관람로 설치로 인한 당초 관람로 규모 축소 등은 당초 보다 자연유산의 훼손 및 경관에 미치는 영향을 저감한 것으로 판단됨

마. 서면검토, 현지조사 의견 또는 지자체 의견

(1) 관계전문가 서면검토 의견('23. 3. 21.)

<*** 문화재위원>

- 상부정류장 규모변경(당초 952.25㎡→변경 2,028㎡)은 과도한 것으로 사료됨
 - 대피소는 「자연공원법 시행령(2023.1.10.)」 제2조(공원시설) 2.보호 및 안전시설(시행령(2012.1.26.) 제2조 5.휴양 및 편의시설에서 보호 및 안전시설로 변경)로 규정하고 있음
 - 대피공간 원단위 조정(0.34㎡/인 → 2.25㎡/인)의 근거를 제시바라며 단순 계산하면, 900명을 수용하는 규모임. 특히, 공공청사의 표준설계 기준인 휴게실 2.0㎡/인, 식당 1.63㎡/인, 회의실 150~199(1.2~0.9㎡/인), 200명 이상(0.8㎡/인) 보다 과도하게 원단위가 큰 이유에 대한 설명 필요
 - 체류면적 증가(286.52㎡ → 1,863.63㎡)의 기준 및 산출근거 제시바람.
 - 「자연공원법 시행령(2023.1.10.)」 제14조의3(공원자연환경지구에서의 행위기준) ③법 제18조제2항제2호라목에 따라 공원자연환경지구에서 국민경제상의 필요에 따라 설치가 허용되는 시설을 최소화하고 있음. 따라서, 지상2층 전망홀(대피공간)은 평상시 용도 설명이 필요하고 상부정류장 근무자 및 비운행시 체류인원 제시 요망
- 헬기 이·착륙장, 작업면적 준공 후 처리방안 및 문화재 구역 내 지주 현상변경 증가 원인 제시요망
- 산책로 당초 1,791㎡(L250 × W2.5) 면적 산출 근거 및 변경된 1,941㎡(L401 × W4.0)의 W=4.0 변경 사유 및 W2.5→W4.0으로 변경되어, 하부 구조물 기둥 및 구조물(pipe, 보 등)의 크기가 과도하게 증가할 우려가 있음.
- 변경 토공량 중 절토량(10,462.0㎡→24,441.2) 당초에 비해 상당히 증가함. 이는 원지형 훼손으로 귀착됨. 구체적 토목 도서를 제출하고, 절토량 변경 최소화 방안이 필요함.

- 상부 절토량 증가는 위치변경으로 인한 일부 사유가 있음
- 하부 절토량 증가는 당초 위치임에도 변경(3,668㎡→11,781.0) 사유 확인 및 구체적 현황 및 도면 제출 필요
- 본 사업은 “장애물없는 생활환경 인증” “또는 장애인 편의시설 설치 기준 적합성 확인” 등을 통해 장애인·노약자·임산부 등의 이용을 고려하여야 함. 따라서 하부 정류장 장애인주차장 설치, 상부 정류장 경사로 경사구배 등으로 원지형 추가 훼손의 가능성이 있어 사전 면밀한 계획이 필요함.

<*** 문화재전문위원>

- 상부정류장 위치의 하향 조정, 헬기 운송의 축소 등은 예전에 비해 천연보호 구역에 미치는 영향은 전체적으로 저감된 것으로 판단됨.
- 그러나 재난 및 안전사고 발생 시를 고려한 대피공간 확보로 상부정류장의 면적이 증가한 것에 대해서는 세부 근거와 활용방안 제시 필요
 - 건축면적이 당초 925.25㎡에서 2,028㎡로 1,025.75㎡ 증가한 것에 대해서는, 이용객 수, 단위 면적 등으로 구체적인 산출 과정 제시가 필요함
 - 건물의 높이가 당초 12m에서 15m로 증가한 이유를 설명
- 상부정류장의 외관 및 색채, 데크를 비롯한 시설물 및 지주, 캐빈 등과의 시각적 조화 방안의 구체적 제시가 필요함
- 장애인을 위한 무장애 탐방로의 안전사고에 방지대책에 대한 세부내용과 관리방안 제시, 헬기장은 자체운반 후 향후 어떻게 조치할 것인지 제시가 필요함

(2) 지자체 의견('23. 3. 20.)

<***>

- 설악산은 생태계 및 자연경관의 보호·관리가 최우선적으로 이루어져야 하나, 최근 관광트렌드 및 국민 여가패턴의 변화 등으로 탐방객이 지속적으로 증가하고 있어 탐방객을 분산 수용함과 설악산 천연보호구역의 문화재적 경관 가치 이미지 제고 등의 문화재와 환경의 지속 보전을 위한 새로운 시설의 도입 등 대안 마련이 요구됨
- 설악산의 아름다운 경관을 경험할 수 있는 여가문화 조성의 일환으로 오색삭도 설치를 통한 생태계 서비스를 제공하여 여가활동의 새로운 가치 창출
- 문화재보호법 제48조(국가지정문화재의 공개 등)에 의거 문화재보호구역의 활용과 설악산이 가지고 있는 경관가치를 공익적 사업인 오색삭도 설치 사업을 통해 공개 활용함으로써 사업효과를 극대화 하고자 『국가지정(등록) 문화재 현상변경 등 허가』를 득하였으나, 사업 계획 변경됨.

- 이에 「문화재보호법」 제35조·제56조제2항, 같은 법 시행령 제21조·제34조 및 같은 법 시행규칙 제14조제5항·제39조제4항에 따라 「설악산 천연보호구역내 오색삭도 설치를 위한 국가지정(등록)문화재 현상변경 허가서」 허가사항에 대한 변경 허가를 득하고자 본 신청서를 제출함. 금번 변경 신청한 사항은 상부 정류장 위치 변경, 상부 정류장 규모 조정, 지주 설치를 위한 작업장 면적 반영, 지반조사 계획 반영, 사업기간 연장 등 임
- 상부 정류장 위치 변경은 당초 계획에 비해 문화재 경관 등 원형 훼손을 최소화하는데 적합하다고 보임, 상부 정류장 면적 증가는 재난 대비 영역으로서, 이용객 안전 확보 차원에서 필요한 공간임
- 지주 설치를 위한 작업장 설치는 필요하며, 공사 완료 후 녹지 조성으로 복원되므로 경관 훼손에 큰 문제는 없을 것으로 사료됨
- 가설삭도는 사업면적 내 설치되어 문화재 구역에 대한 추가 훼손은 경미한 것으로 판단되고 소음 등 헬기 운행으로 인한 문화재 영향 경감 효과가 있을 것으로 기대함. 안전한 시설 설치를 위한 지반조사는 필요함

<***>

- 설악산 천연보호구역은 강원도 내 4개시·군(속초시, 인제군, 고성군, 양양군)에 걸쳐져 있으며, 그 면적은 약 344km²에 달함.
- 강원도와 양양군이 추진하는 설악산 오색케이블카 설치사업은 양양군 오색 권역에서부터 끝청 하단부까지 약 3.3km 케이블카를 설치하는 사업임
- 이 사업이 완료될 경우 교통약자들의 문화재에 대한 보편적 접근성이 향상되며, 더불어 인구소멸 위기에 있는 설악권 및 동해안권의 경제 활성화에도 큰 보탬이 될 것임
- 본 사업 추진과정에서 환경영향평가를 8년 만에 통과하였음. 이 과정에서 설악산 천연보호구역 내 살고 있는 산양을 비롯한 천연기념물 보호방안이 강도 높게 심의되었으며, 강원도와 양양군은 환경영향평가 협의내용은 물론, 문화재 현상변경 허가 시('17.10.) 문화재위원회에서 제시한 부대조건도 충실히 이행하겠음. 또한 케이블카 운영으로 발생하는 수익금의 일부를 설악산 천연보호구역에 재투자 할 수 있도록 국립공원공단과 협의해 나가겠음
- 본 사업은 강원도 최대 현안사업이자, 현 정부의 공약사업이기도 함. '26년도에 설악산 오색케이블카가 차질 없이 운행 될 수 있도록 양양군과 협의하여 사업비 지원은 물론 행·재정적 지원을 다하도록 하겠음.

바. 참고자료

□ 관련도면

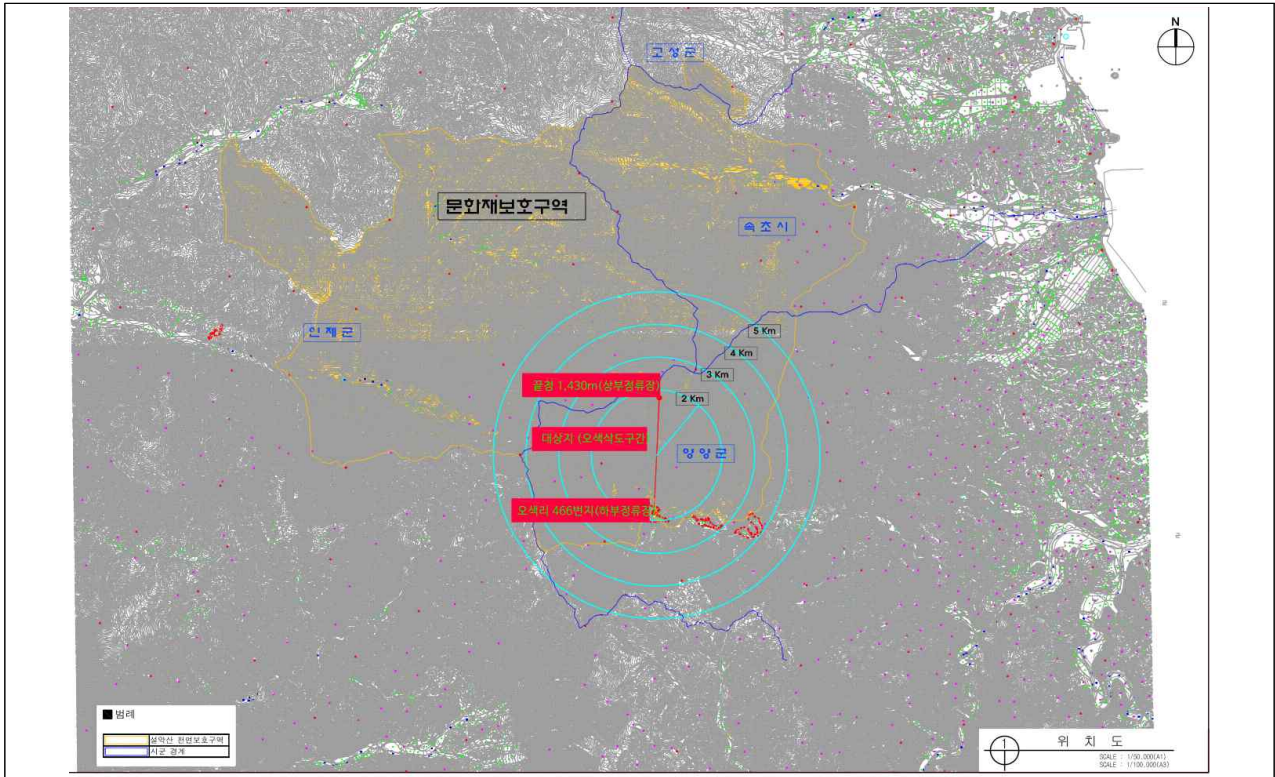

<위치도>



<조감도>

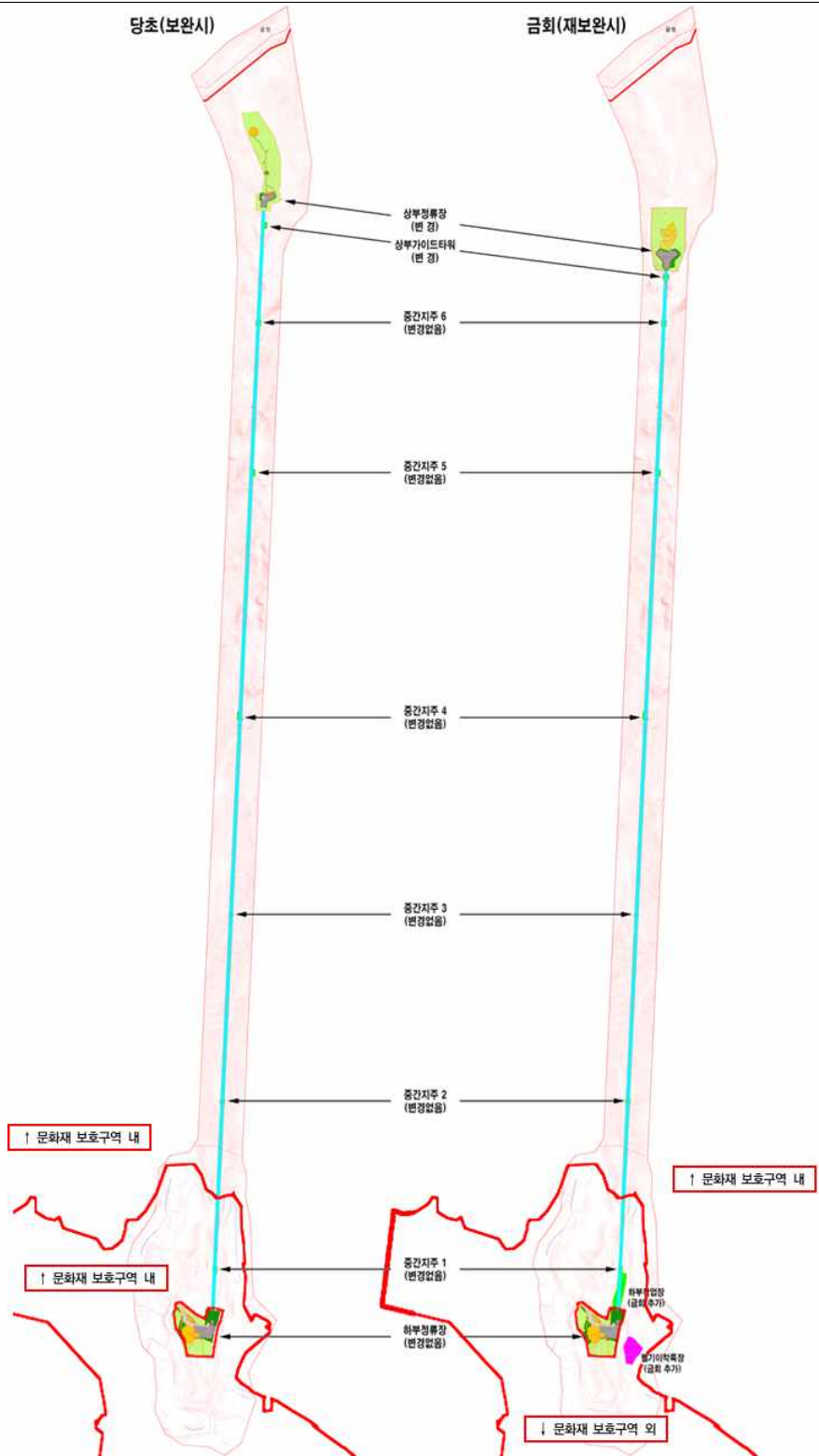

<토지이용 변경 계획도>

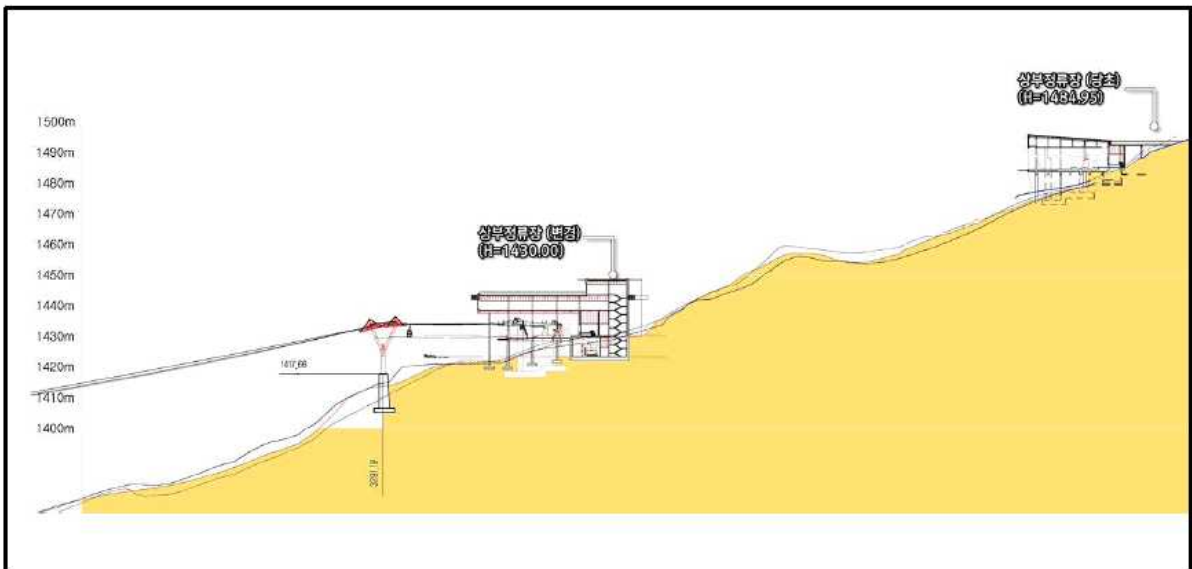
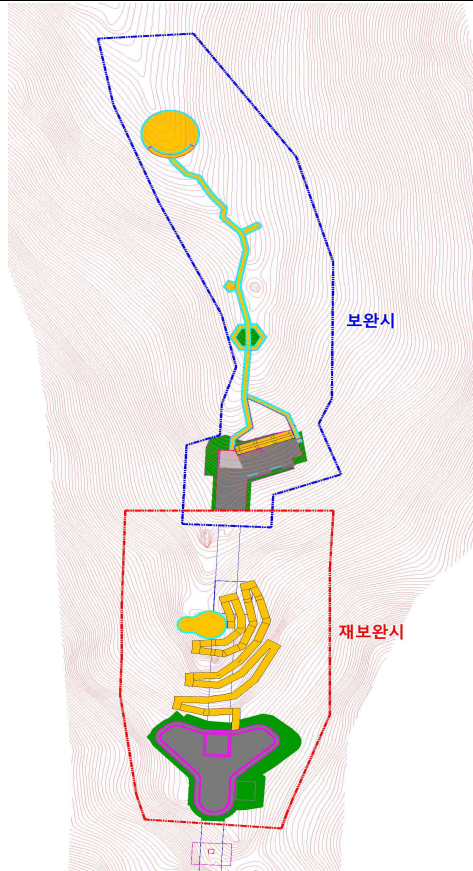

<상부 정류장 위치 변경 도면>

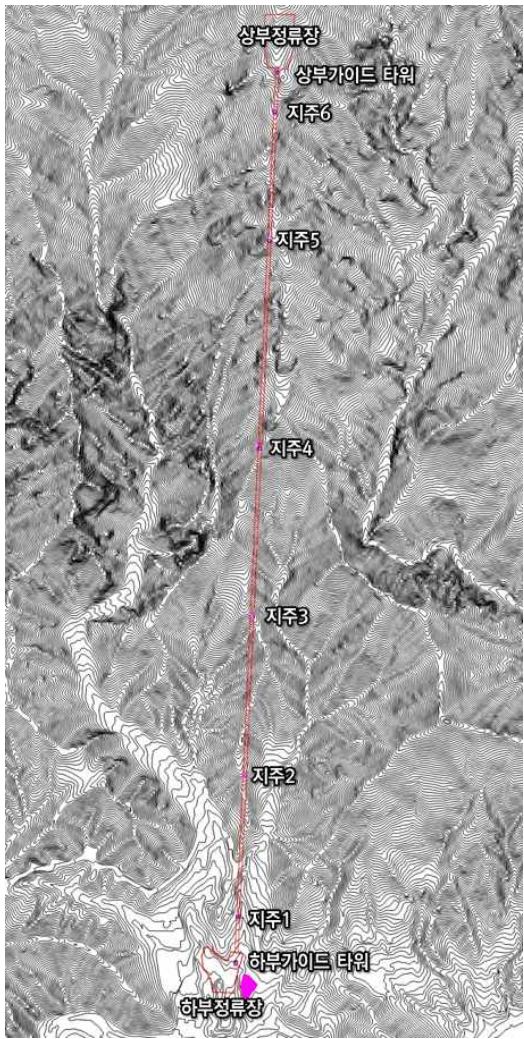

구 분	X좌표	Y좌표	
하부정류장	609066.9683	151783.7392	
하부가이드타워	1번	609073.8210	151784.0553
	2번	609080.4361	151784.3605
중간지주	1번	609243.7087	151791.8932
	2번	609765.5839	151815.9705
	3번	610346.6750	151842.7797
	4번	610959.9047	151871.0716
	5번	611719.8464	151906.1322
	6번	612192.3914	151927.9336
상부가이드타워	612337.6989	151934.6375	
상부정류장	612377.0474	151936.4528	



<지주위치 및 좌표>

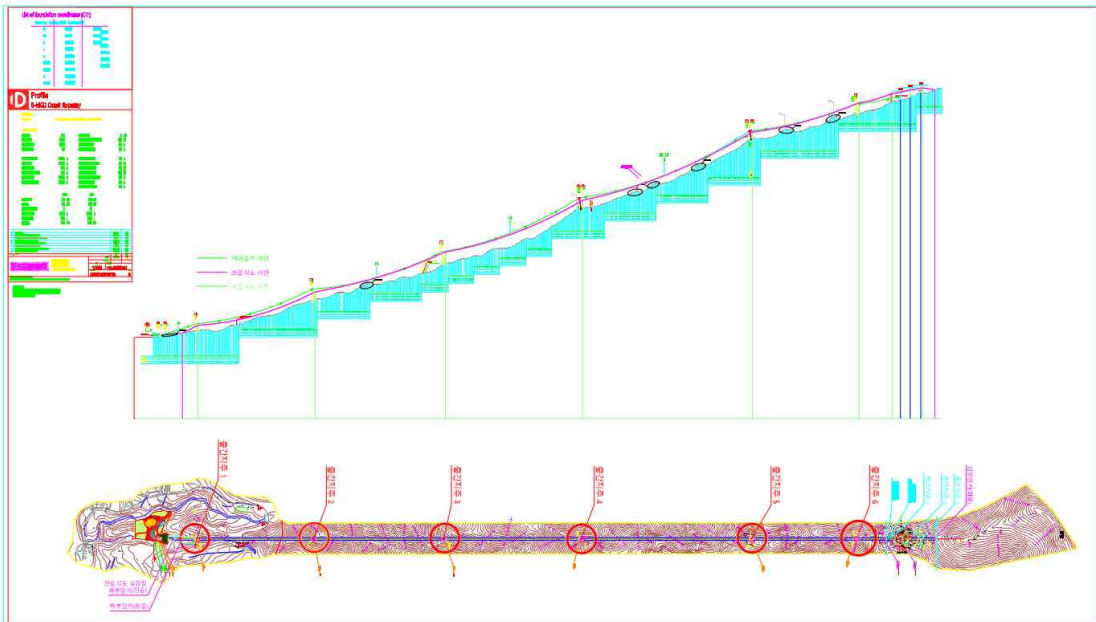

<지주 단면도>

□ 당초 신청안에 대한 조건부 허가('17.11.24.) 내용

【 공사 시 준수사항 】

- ❖ 삭도운행은 상부정류장 소음 저감을 위해 하부구동방식 적용
- ❖ 헬기 사용 시 간이 헬기장 주위로 가설방음벽 설치
- ❖ 상부정류장 및 지주 주변 이동식 가설방음벽 설치
- ❖ 암파쇄 시 발파가 아닌 무진동 공법 적용
- ❖ 헬기는 지주 및 상부정류장 공사용으로 2대를 운행하고 자재운반은 헬기 1대당 일일 최대 30회 이내 운송
- ❖ 산양의 주요 번식기(9~11월) 및 분만기(5~7월)에는 야간공사 금지
- ❖ 공사인부 투입 전 에어샤워기 등 설치를 통해 외부종자 유입 차단
- ❖ 삭도지주, 캐빈 및 상부정류장 색채는 원색계열을 피하고 저채도를 사용하고 반사되지 않는 재료를 사용하여 문화재 경관과 어울리도록 할 것

【 삭도운행 시 준수사항 】

- ❖ 삭도 운행 시간은 일출 후, 일몰 전으로 할 것
- ❖ 상부정류장 관람데크에서 끝청·대청봉과 연계되지 않도록 할 것
- ❖ 삭도 운행 시에는 관람객 진입구·탑승구 등에 에어브러쉬 및 흡입식 진동매트 설치를 통해 외부종자 유입 차단
- ❖ 삭도 운행 시 관람객들에게 천연보호구역내 탐방 유의사항을 안내판과 안내방송을 통해 사전공지 할 것

【 모니터링 】

- ❖ 삭도 공사 중·후 모니터링 실시(삭도운행 후 5년간)
 - 동물분야 : 산양, 하늘다람쥐, 까막딱따구리, 수리부엉이, 수달 등
 - ※ 산양의 경우 무인센서카메라 설치를 통한 개체수 및 서식실태 조사
 - 식물분야 : 생태계교란, 천이상황, 외래종 유입 등
 - 지질분야 : 삭도노선에 대한 지반안정성
- ❖ 모니터링 실시 후 매년 모니터링 결과 분석 자료를 문화재청에 제출

□ 설악산 천연보호구역 내외 오색삭도 설치 조건부 허가('17.11.24.)에 대한 조치 계획(***)

구 분	조건부 의견	조 치 계 획	비 고
공사시	<ul style="list-style-type: none"> • 삭도 운행은 상부정류장 소음저감을 위해 하부구동방식 적용 	<ul style="list-style-type: none"> • 하부구동방식을 적용하였음 	반영
	<ul style="list-style-type: none"> • 헬기사용시 헬리패드 주위로 가설방음판넬 설치 	<ul style="list-style-type: none"> • 자재운반 및 삭도설치는 헬기이용 방식에서 가설삭도 방식으로 변경 • 헬기사용은 공사초기 가설삭도 자재운반을 위한 2~3일만 운영하며, 운영시 가설방음판넬 설치예정임 	반영
	<ul style="list-style-type: none"> • 상부정류장 및 지주 주변 이동식 가설방음판넬 설치 	<ul style="list-style-type: none"> • 상부정류장 및 지주 공사시 주변에 가설방음판넬 설치 반영하였음 	반영
	<ul style="list-style-type: none"> • 암파쇄시 발파가 아닌 무진동 공법 적용 	<ul style="list-style-type: none"> • 암파쇄시 무진동 파쇄공법을 적용하였음 	반영
	<ul style="list-style-type: none"> • 헬기는 지주 및 상부정류장 공사용으로 2대를 이용하고 자재운반은 헬기 1대당 일일 최대 30회 이내 운송 	<ul style="list-style-type: none"> • 자재운반 및 삭도설치는 헬기이용 방식에서 가설삭도 방식으로 변경 • 헬기사용은 공사초기 가설삭도 자재운반을 위한 2~3일만 운영함 	반영
	<ul style="list-style-type: none"> • 산양의 주요 번식기(9월~11월) 및 분만기(5월~7월)에는 야간공사 금지 	<ul style="list-style-type: none"> • 산양의 번식기 및 분만기에는 야간공사를 금지하겠음 	반영
	<ul style="list-style-type: none"> • 공사인부 투입 전 에어샤워기 등 설치를 통해 외부종자 유입 차단 	<ul style="list-style-type: none"> • 에어샤워기 등을 설치하여 공사인부로 인한 외부종자유입을 차단하겠음 	반영
	<ul style="list-style-type: none"> • 삭도지주, 캐빈 및 상류정류장 색채는 원색계열을 피하여 저채도를 사용하고 반사되지 않는 재료를 사용하여 문화재 경관과 어울리도록 할것 	<ul style="list-style-type: none"> • 삭도 지주, 캐빈, 상부정류장 마감재 색채는 저채도 사용 및 반사되지 않는 재료를 반영하였음 	반영

구분	조건부 의견	조치 계획	비고
삭도운영시	<ul style="list-style-type: none"> • 삭도운영 시간은 일출 후, 일몰 전으로 할 것 	<ul style="list-style-type: none"> • 삭도운영시간은 일출 후, 일몰 전으로 운영하겠음 	
	<ul style="list-style-type: none"> • 상부정류장 관람테크에서 끝청대 청봉과 연계되지 않도록 할 것 	<ul style="list-style-type: none"> • 상부정류장 및 산책로의 위치를 당초 표고 1480m위치에서 표고1430m 지점으로 하향 이동하여 주봉과의 이격거리를 확보하였음 	
	<ul style="list-style-type: none"> • 삭도 운영시에는 관람객 진입구 탐승구등에 에어브러쉬 및 흡입식 진동매트 설치를 통해 외부종자유입 차단 	<ul style="list-style-type: none"> • 진입구에 에어샤워기, 흡입식 진동매트 등을 설치하여 관람객으로 인한 외부종자유입을 차단하겠음 	
	<ul style="list-style-type: none"> • 삭도 운영시 관람객들에게 천연보호구역 내 탐방 유의사항을 안내판과 안내방송을 통해 사전 공지할 것 	<ul style="list-style-type: none"> • 삭도 운영시 관람객들에게 천연보호구역 내 탐방 유의사항을 안내판과 안내방송을 통해 사전 공지하겠음 	
모니터링	<ul style="list-style-type: none"> • 삭도 공사중, 후 모니터링 실시(삭도 운영 후 5년간) <ul style="list-style-type: none"> -동물분야 : 산양, 하늘다람쥐, 까막딱다구리, 수리부엉이, 수달 등 -산양의 경우 무인센서카메라 설치를 통한 개체수 및 서식실태 실시 -식물분야 : 생태계교란, 천이상황, 외래종 유입 등 -지질분야 : 삭도노선에 대한 지반안정성 • 모니터링 실시 후 매년 모니터링 결과 분석자료를 문화재청에 제출 	<ul style="list-style-type: none"> • 삭도 공사중, 공사후 모니터링을 운영 후 5년간 시행하여 문화재청에 제출하겠음 	

1. 사업의 명칭

- 설악산 오색삭도 설치사업

2. 사업의 목적 및 필요성

2-1. 사업시행 목적

- 설악산은 생태계 및 자연경관의 보호·관리가 최우선적으로 이루어져야 하나, 최근 관광트렌드 및 국민 여가패턴의 변화 등으로 탐방객이 지속적으로 증가하고 있어 탐방객을 분산 수용함과 설악산 천연보호구역의 문화재적 경관 가치 이미지 제고 등의 문화재와 환경의 지속 보전을 위한 새로운 시설의 도입 등 대안 마련이 요구됨
- 설악산의 아름다운 경관을 경험할 수 있는 여가문화 조성의 일환으로 오색삭도 설치를 통한 생태계 서비스를 제공하여 여가활동의 새로운 가치 창출
- 문화재보호법 제48조(국가지정문화재의 공개 등)에 의거 문화재보호구역의 활용과 설악산이 가지고 있는 경관가치를 공익적 사업인 오색삭도 설치사업을 통해 공개 활용함으로써 사업효과를 극대화 하고자 『국가지정(등록)문화재 현상변경 등 허가』를 득하였으나, 사업 계획 변경됨.
- 이에 「문화재보호법」 제35조·제56조제2항, 같은 법 시행령 제21조·제34조 및 같은 법 시행규칙 제14조제5항·제39조제4항에 따라 「설악산 천연보호구역내 오색삭도 설치를 위한 국가지정(등록)문화재 현상변경 허가서」 허가사항에 대한 변경 허가를 득하고자 본 신청서를 제출함.

2-2. 필요성

가. 문화재적 필요성

- 설악산의 웅장하고 아름다운 경승은 대규모 화강암 관입과 더불어 암질과 절리의 차이에 따른 차별침식의 결과로 그 아름다움의 감상
- 설악산 천연보호구역은 보존해야 할 지질·지형 및 동·식물자원이 풍부하여 자연·경관 고고학적 보존가치를 새로운 경관가치로 창출
- 전통 사찰 등 많은 문화유산들을 가지고 있는 우리나라의 대표적인 설악산 전체를 천연기념물로 지정하여 보호하고 있어 지속가능한 생태 가치 증진 필요

나. 설악산 천연보호구역 보호의 필요성

- 설악산 천연보호구역의 경관 감상을 위한 정상등반 중심의 이용 행태로 인해 돌산으로 변해가는 주요 봉우리 훼손 방지를 위한 오색 삭도 설치 필요
- 오색-대청봉 코스의 난이도를 고려한 야간 산행으로 생태교란이 가중화되어 야간 산행을 최소화하고 삭도 이용을 통한 경관 감상 도모
- 가파른 경사로 인한 탐방로 훼손 및 높은 탐방 밀도로 인한 환경훼손을 방지하기 위하여 오색삭도 설치 필요



정상 등반 중심의 이용행태



야간 산행으로 인한 생태교란

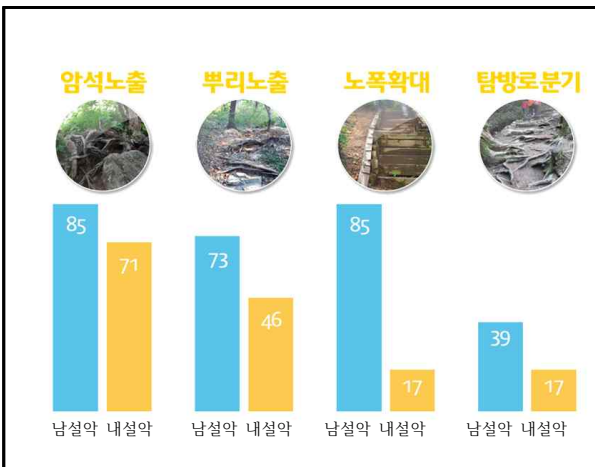

가파른 경사로 인한 탐방로 훼손

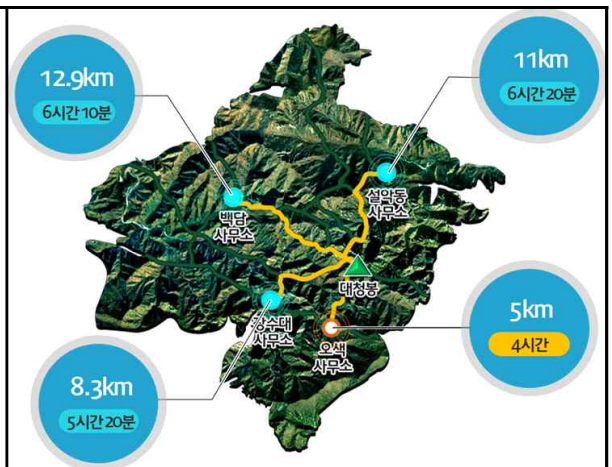

높은 탐방밀도로 인한 환경훼손

※출처 : 국립공원 탐방로상 시설의 자원제고, 국립공원관리공단, 2004

다. 일반적 필요성

- 자연이 인간에게 주는 선물을 평등하게 향유하고자 사회적인 약자인 어린이, 노약자, 장애인 등에게 아름다운 경관 감상기회 부여
- 사람과 자연이 공존하는 최적의 삭도설치를 통한 설악산 천연보호구역과 생태학적 가치 이미지 제고
- 외국 관광객에게 설악산 천연보호구역의 아름다운 자연경관을 제공하며, 설악산 경관 가치의 세계화 및 국가브랜드 가치 상승

3. 사업내용

3-1. 사업위치

- 강원도 양양군 서면 오색리 산 1번지 일원

3-2. 사업면적

- 현상변경 면적 : 당초 2,855.25㎡
변경 7,098㎡
- 사업면적 : 당초 77,112㎡(L=3,490.02m)
변경 80,672㎡(L=3,313.60m)
 - 문화재구역 내 : 당초 56,788㎡(삭도 L=3,098.1m) / 현상변경 2,855.25㎡
변경 55,137㎡(삭도 L=2,921.68m) / 현상변경 7,098㎡
 - 문화재구역 외 : 당초 20,324㎡(삭도 L=391.92m)
변경 25,535㎡(삭도 L=391.92m)

3-3. 사업내용

- 삭도 3,313.6m(양양군 서면 오색리 ~ 끝청 하단 1,430m)
- 상부정류장, 하부정류장, 지주 및 기타
 - 문화재구역 내

구 분		당 초	변 경	증·감	비고
건축 (상부정류장)	건축면적(㎡)	952.25	2,028	증 1,075.75	
	높 이(m)	12	15	증 3	
	구 조	철골조+철근콘'조	철골조+철근콘'조	-	
삭 도	중 간 지 주	5	5	-	
	가이드지주	1	1	-	
	연 장	3,098.1	2,921.68	감 176.42	
조 경	산책로(㎡)	1,791	1,941	증 150.0	

- 문화재구역 외

구 분		당 초	변 경	증·감	비고
건축 (하부정류장)	건축면적(㎡)	1,936.55	1,936.55	-	
	높 이(m)	15	15	-	
	구 조	철골조+철근콘'조	철골조+철근콘'조	-	
삭 도	중 간 지 주	1	1	-	
	가이드지주	2	2	-	
	연 장	391.92	391.92	-	
조 경	도로 및 주차장	1식	1식	-	
	조경시설	1식	1식	-	

○ 위치도(당초)

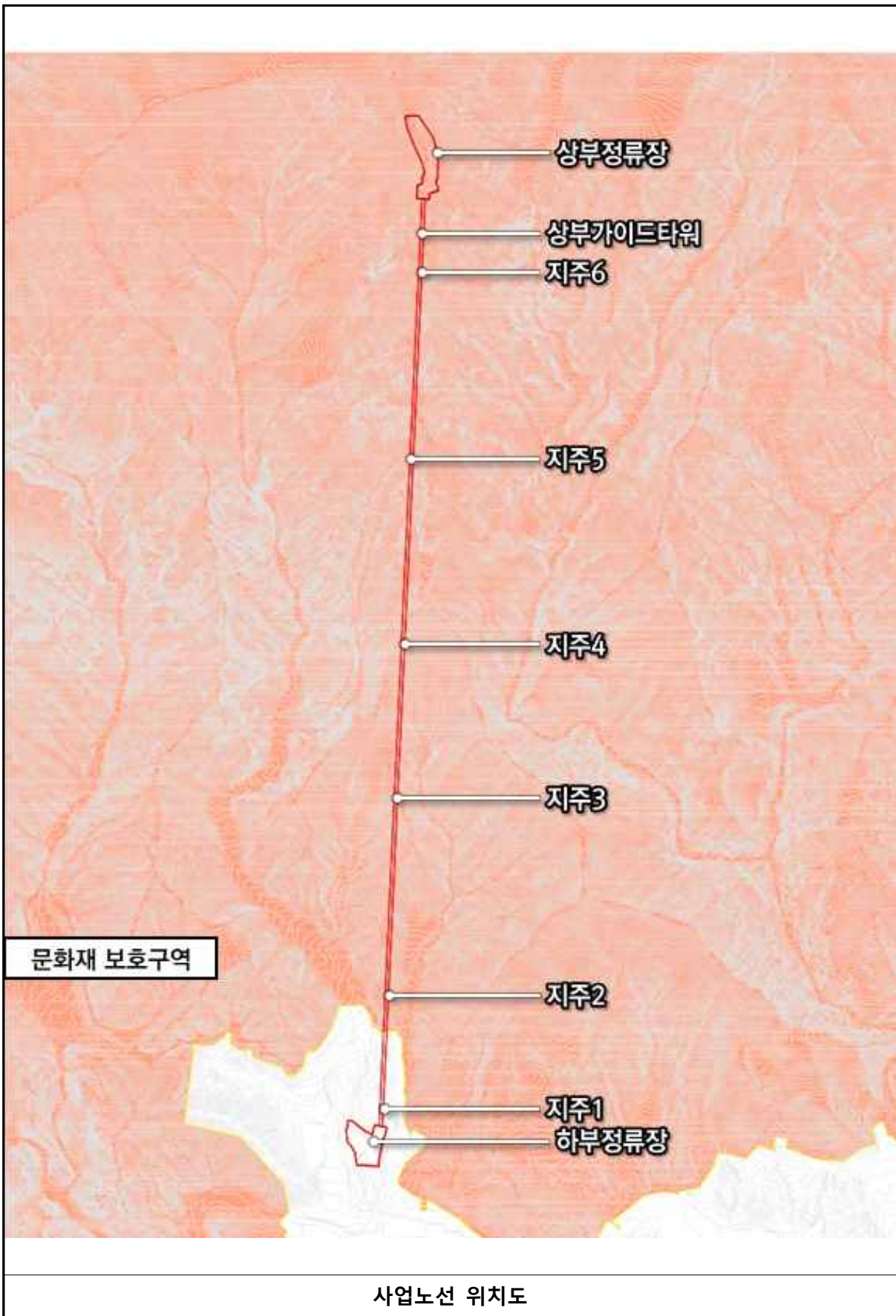

사업노선 위치도

○ 위치도(변경)

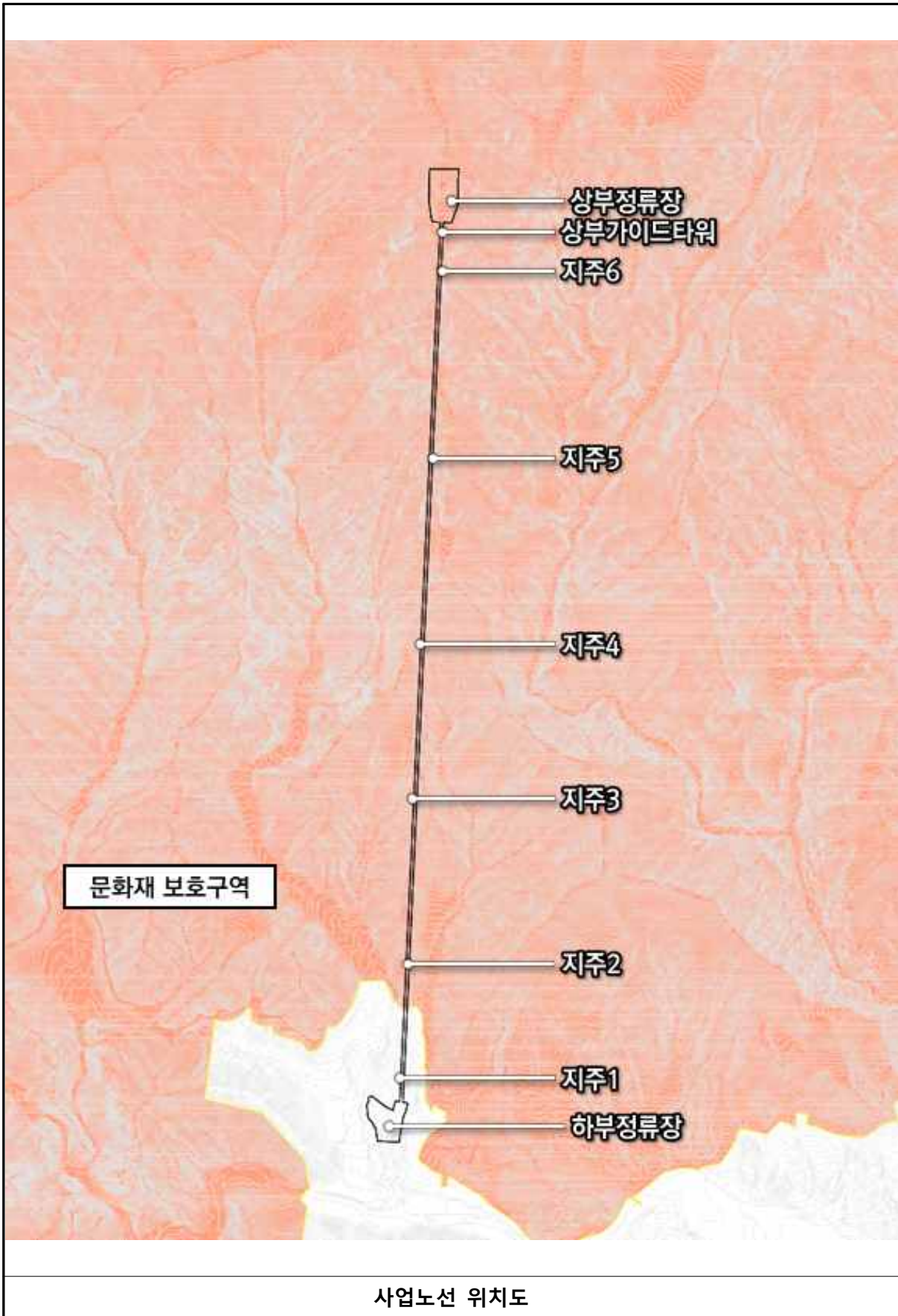

4. 사업계획

4-1. 사업비(공사비) 산정(변경)

- 오색삭도 설치 사업비는 3년간 당초 587억원 이었으나, 물가상승 및 환경영향평가 재보완 요구 반영에 따라 1,100억원이 소요될 것으로 산정됨.

(단위 : 억원)

구 분	주요내용	금 액	
		당 초	변 경
총 계		587	1,100
공사비	건축공사, 토목공사, 조경공사, 기계설비, 전기공사, 소방통신공사 등	547	1,025
용역비	기본 및 실시설계 용역, 환경영향평가, 전면책임감리 등	39	73
기 타	취득세 등	1	2

4-2. 자원조달계획(변경)

(단위 : 억원)

구 분	당 초	변 경	비 고
합 계	587	1,100	
국 비	166	-	
도 비	107	200	
군 비	314	900	

4-3. 년차별 투자계획(변경)

- 오색삭도 설치 사업비는 3년간 1,100억원(공사비 1,025억, 용역비 73억, 기타 2억)이 소요될 것으로 산정되었음

- 당 초

(단위 : 억원)

구 분	합계	기투자	2023년	2024년	2025년	비고
총계	587	289	90	90	119	
국비	166	-	50	50	67	
시도비	107	40	20	20	27	
군비	314	249	20	20	25	
기타	-	-	-	-	-	

- 변경

(단위: 억원)

구분	합계	기투자	기확보	연차별				비고
				2023	2024	2025	2026	
계	1,100	65	420	207	223	185	-	
국비	-	-	-	-	-	-	-	
도비	200	15	25	-	100	60	-	
군비	900	50	395	207	148	100	-	
기타	-	-	-	-	-	-	-	

5. 사업 시행기간(변경)

- 당초 사업기간 : 2016년 ~ 2025년 (10년)
- 변경 사업기간 : 2016년 ~ 2026년 (11년)

사. 의결사항

- 보류
 - 설악산 천연보호구역 보존 및 경관에 미치는 영향 저감을 위한 변경 내용의 보완안을 마련 후 재검토
 - * 식생 훼손 최소화 방안
 - * 상부정류장 변경사항 검토(면적증가에 대한 구체적인 사유 및 내용, 적정 수용인원, 세부 공간구획 도면 및 내용)
 - * 하부정류장 주차장 계획 재검토
- 의결정족사항
 - 출석 12명/ 원안가결 1명, 조건부 가결 5명, 보류 6명

4. 「의령 성황리 소나무」 내 드라마 악귀 촬영계획

가. 제안사항

천연기념물 「의령 성황리 소나무」 내 드라마 악귀 촬영을 위해 국가지정 문화재 현상변경 등 허가 신청한 사항을 부의하오니 심의하여 주시기 바랍니다.

나. 제안사유

○ 「의령 성황리 소나무」 내 드라마 악귀 촬영을 위해 신청한 사항임.

다. 주요내용

(1) 신청인 : ***

(2) 대상문화재 : 천연기념물 「의령 성황리 소나무」

○ 소재지 : 경상북도 의령군 정곡면 성황리 산34-1 등

○ 지정일 : 2000. 3. 14.

(3) 신청내용

○ 사업명 : SBS 드라마(2023년 6월 반영 예정) 악귀 촬영

○ 사업위치 : 경상북도 의령군 정곡면 성황리 산34-1 등

○ 사업내용 : 의령 성황리 소나무 드라마 악귀 촬영

- 옹기 및 사람이 매달린 장면 CG촬영, 울타리 1경간 해체 및 재설치, 울타리 외부 그립장비 텔레집 (GFM, 160kg) 촬영(무거운 몸체는 외부에 두고, 카메라가 달린 머리 부분만 울타리 안으로 넣어 촬영) 등

구분	당초 / 불허 ('22. 11. 24.)	금회 신청 ('23. 3. 10.)	비고
시설물 관련	울타리 전체 철거 및 재설치(보호책난간 L:49.82m, 로프난간 L:37.5m), 옹기 매달기 등	울타리 1경간 해체 및 재설치, 3개소 밧줄 매달기, CG작업 등	
사유	자연유산 보존 및 경관에 부정적 영향을 미칠 우려가 있음	-	

○ 사업기간 : 허가일로부터 ~ 2023. 6. 31.

(4) 문화재와의 거리 : 문화재구역 내

라. 검토의견 (***)**

- 본 사업은 「의령 성황리 소나무」 내에서 드라마 악귀를 촬영하는 행위로 자연유산을 홍보하고자 하는 목적도 포함되어 있으며 당초 가지에 용기를 매다는 행위, 울타리 전체 철거 등에서 용기, 울타리 등은 CG로 처리하는 것으로 변경하고 가지 3개소에 밧줄만을 매는 등 문화재에 미치는 영향을 최소화하여 촬영계획을 세운 것으로 판단됨

마. 참고자료

- 1) 나무 아래에서 짚으로 감싸진 용기를 새끼줄로 묶고 있는 남자 - 의령 성황리 촬영분
- 2) 나무에 매달려있는 짚으로 싸인 용기 (CG 소스 촬영 완료)
- 3) 나무에 매달려 있는 세 명의 시신 (CG 소스 촬영 완료)
- 4) 전경 - 의령 성황리 촬영분

용기/사람은 **나무에 실제로 매달지 않고** CG로 진행할 예정입니다.
나무에는 **밧줄만** 걸겠습니다.



세트에서 줄에 매달린 용기/사람을 촬영하고, 이를 나무에 합성하는 방식입니다.
나무 훼손이 없습니다!

<촬영내용>



밧줄 매달 위치



배우 위치: 나무 아래 쪼그려 앉아 용기에 새끼줄 묶는 모습



울타리 기둥은 그대로 두고 배우 및 스태프 입출입을 위해 기둥 사이 난간(우측 사진 표시한 곳)만 해체하고자 합니다.
기둥에 고정된 볼트를 풀어 난간 해체한 뒤, 촬영이 끝난 즉시 원상복구 시키겠습니다.

바. 의결사항

○ 조건부 가결

- 관계전문가 입회 하에 촬영장비 및 작업인력은 문화재에 미치는 영향이 없도록 유의하고 촬영내용이 자연유산의 가치가 훼손되지 않도록 문화재청 협의 후 시행

○ 의결정족사항

- 출석 12명/ 조건부 가결 9명, 부결 2명, 기권 1명

5. 「제주 월령리 선인장 군락」 주변 근린생활시설 및 창고 증축

가. 제안사항

「제주 월령리 선인장 군락」 주변 근린생활시설(소매점) 및 창고 증축을 위해 국가지정 문화재 현상변경 등 허가 신청한 사항을 부의하오니 심의하여 주시기 바랍니다.

나. 제안사유

- 「제주 월령리 선인장 군락」 주변 근린생활시설(소매점) 및 창고 증축을 위해 신청한 사항임. 참고로 동건은 2022년 제3차 문화재위원회 천연기념물분과('22. 4. 27.) 및 2022년 제10차 문화재위원회 천연기념물분과('22. 11. 23.) 심의에서 부결된 사항으로 일부 내용을 조정하여 재신청한 사항임
- 추진경과
 - '22. 4. 27. 제3차 문화재위원회 천연기념물분과 (부결 : 자연유산 보존 및 경관에 부정적 영향을 미칠 우려가 있음)
 - '22. 7. 5. 관계전문가 현지조사 결과 행위허가 없이 이루어진 소매점 증축 사실 확인
 - '22. 11. 11. 제주 월령리 선인장 군락 주변 역사문화환경 보존지역(1구역) 원상회복 조치 및 주의 통보(****→***, *****)
 - '22. 11. 21. 제주 월령리 선인장 군락 주변 역사문화환경 보존지역(1구역) 원상회복 조치 결과 제출 ***, *****)
 - '22. 11. 23. 제10차 문화재위원회 천연기념물분과 (부결 : 자연유산 보존 및 경관에 부정적 영향을 미칠 우려가 있음)

다. 주요내용

- (1) 신청인 : ***
- (2) 대상문화재 : 천연기념물 「제주 월령리 선인장 군락」
 - 소재지 : 제주특별자치도 제주시 한림읍 월령리 359-3
 - 지정일 : 2001. 9. 11.
- (3) 신청내용
 - 사업명 : 근린생활시설(소매점) 및 창고 증축공사
 - 사업위치 : 제주특별자치도 제주시 한림읍 월령리 374-1번지
 - 사업내용 : 근린생활시설(소매점) 및 창고 증축

구분	1차 신청/ 부결 (2022.5.25.)	2차 신청/ 부결 (2022.10.26.)	금회 신청 (2023.3.20.)	비고
사업 내용	<ul style="list-style-type: none"> ○ 대지면적 477㎡ ○ 근린생활시설 31.24㎡(15㎡증축), 최고높이 2.3m (지상1층) ○ 창고 13.50㎡ 증축, 최고높이 3.95m (지상1층) ○ 차폐울타리 높이 3.9m 	<ul style="list-style-type: none"> ○ 대지면적 477㎡ ○ 근린생활시설 31.24㎡(15㎡증축), 최고높이 2.3m (지상1층) ○ 창고 13.50㎡ 증축, 최고높이 3.95m (지상1층) ○ 차폐울타리 높이 3.9m 	<ul style="list-style-type: none"> ○ 대지면적 477㎡ ○ 근린생활시설 31.24㎡, 최고높이 2.3m(지상1층) ○ 창고 13.50㎡ 증축, 최고높이 3.2m (지상1층) ○ 차폐울타리 높이 2.4m 	<ul style="list-style-type: none"> 근린생활시설 위치 조정 창고 높이 0.75m 감 차폐울타리 1.5m감

○ 사업기간 : 허가일로부터 ~ 2024. 4.

(4) 문화재와의 거리 : 문화재 외곽경계로부터 약16m 이격(1구역)

* 허용기준 1구역 : 개별심의

라. 검토의견(***)**

- 신청사업은 「제주 월령리 선인장 군락」 주변 근린생활시설 및 창고 증축을 위해 신청한 사항으로, 관계전문가 현지조사 결과('22. 7. 5.) 행위허가 없이 이루어진 소매점 증축 사실이 확인되어 원상회복 조치를 명령('22.11.11./문화재청→제주시, 세계유산본부)했고 월령리 선인장 군락 주변 역사문화환경 보존지역(1구역) 원상회복 조치 결과를 제출('22.11.21./세계유산본부→문화재청)하여 원상 회복을 확인하였음.
- 대상지는 선인장 군락과 인접하고 있으며 2차 신청안에서 근린생활시설을 동쪽으로 위치를 조정하였고, 차폐울타리(3.9m→2.4m) 및 창고 높이(3.95m→3.2m)를 낮춰 바다 쪽의 파노라믹한 해안선과 군락지로의 조망을 개방하여 기존의 경관조망에 대한 부정적 영향을 저감하였다고 판단됨

마. 서면검토, 현지조사 의견 또는 지자체 의견

(1) 관계전문가 현지조사 의견(2022. 11. 18.)

<* 문화재위원>**

- 현 대상지는 월령리 선인장 군락과 연접한 지역으로 불법 구조물 설치되어 있는 지역임. 따라서 불법 구조물에 대한 철거가 우선되어야 하며 창고나 소매점 등 건조물의 추가신설은 지양되어야 하나 본 대상지에서 조망되는 파노라믹하게 펼쳐지는 해안선과 선인장군락의 경관조망권을 고려하여 관람객들에게 천연기념물의 조망경관을 개방하는 방향으로 재검토 되어야함.

<*** 문화재전문위원>

- 기존의 2개 건물에 소매점 15m², 창고 13.5m²의 2개 건물을 증축하는 사업으로 증축 건물은 기존 건물과 지붕 형태나 외관 등 시각적으로 조화되는 건물이어야 함. 또한 담장과 연결하는 창고는 선인장 군락지로의 조망과 주변과의 시각적 영향을 고려하여 개방감을 줄 수 있도록 조정하는 것이 바람직함

(2) 관계전문가 서면검토 의견(2022. 4. 5.)

<*** 문화재위원>

- 신청구역은 허용기준 제1구역으로 문화재보존을 위해 설정된 구역으로 개발행위는 지양되어야 함.
- 월령리 선인장은 해풍에 의해 씨앗이 주변 지역으로 이동하여 자생하고 있으며, 본 대상지 인근지역에도 일부 선인장이 생육하고 있어 지속적인 보존과 자생지의 이동 및 확대를 고려할 때 1구역 또한 보존이 우선 되어야함
- 대상지 주변 암반층과 잔도 측면으로 선인장이 분포하고 있고, 선인장 분포지역과 약 18m 거리에 계획 대상지가 위치하고 있어 실제 공사가 진행 시 발생 되는 비산먼지와 진동은 선인장과 서식처인 현무암에 영향을 줄 것으로 판단됨.
- 문화재는 문화재보호법 제3조에 나타나는 문화재가 지니는 “원형”으로서의 가치가 보존 되어야하며, 월령리 선인장은 천연기념물인 선인장과 그 서식환경을 원형으로 볼 수 있어 신축 및 증축으로 인해 서식환경 훼손과 경관의 변화가 진행될 것으로 판단되어 지양되어야 함.

바. 참고자료

(1) 사업위치

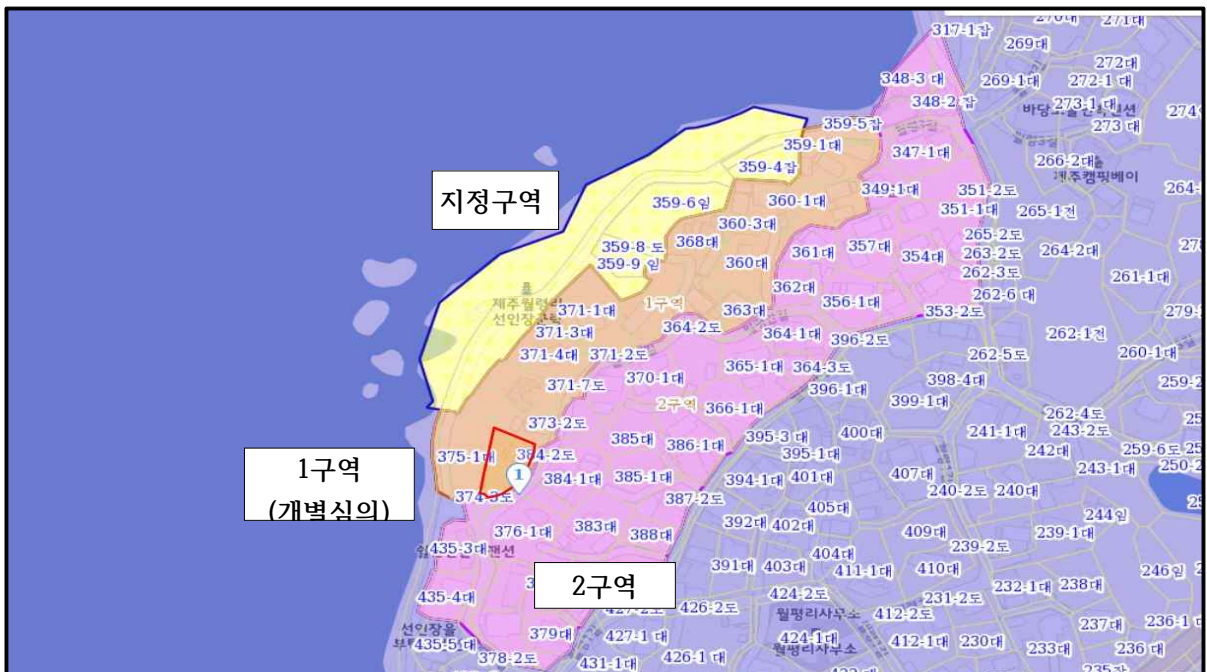

(2) 대상지 도면

<2차 신청안>

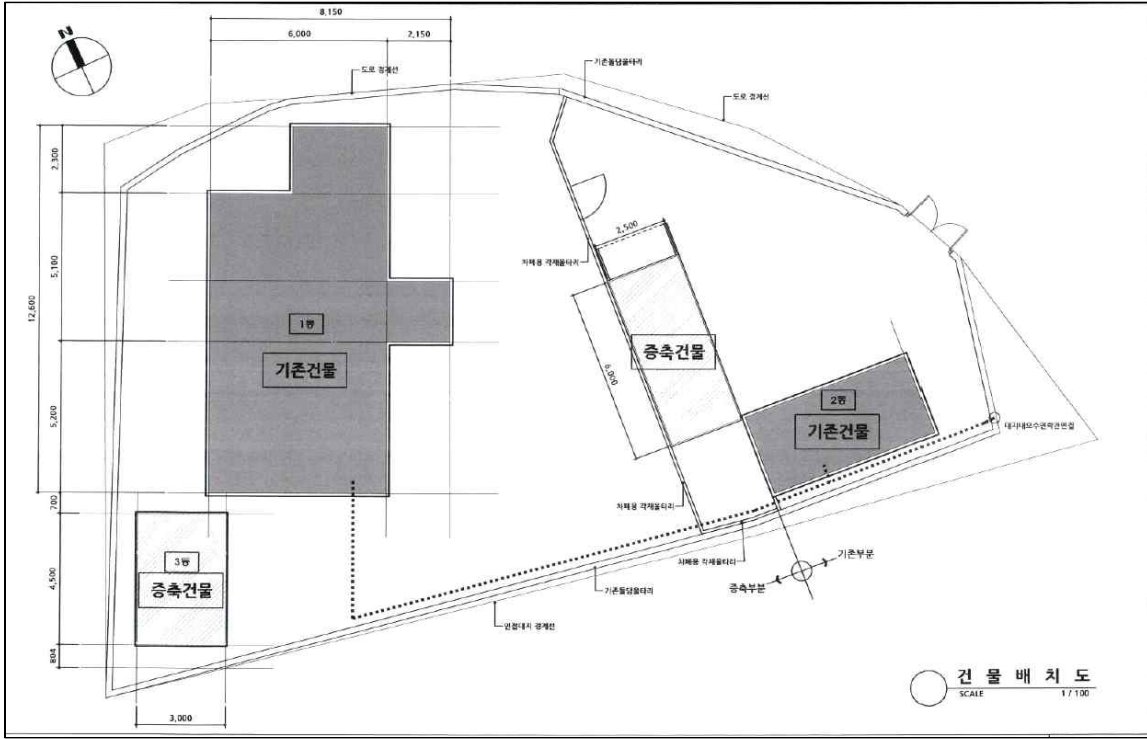

<금회신청안>

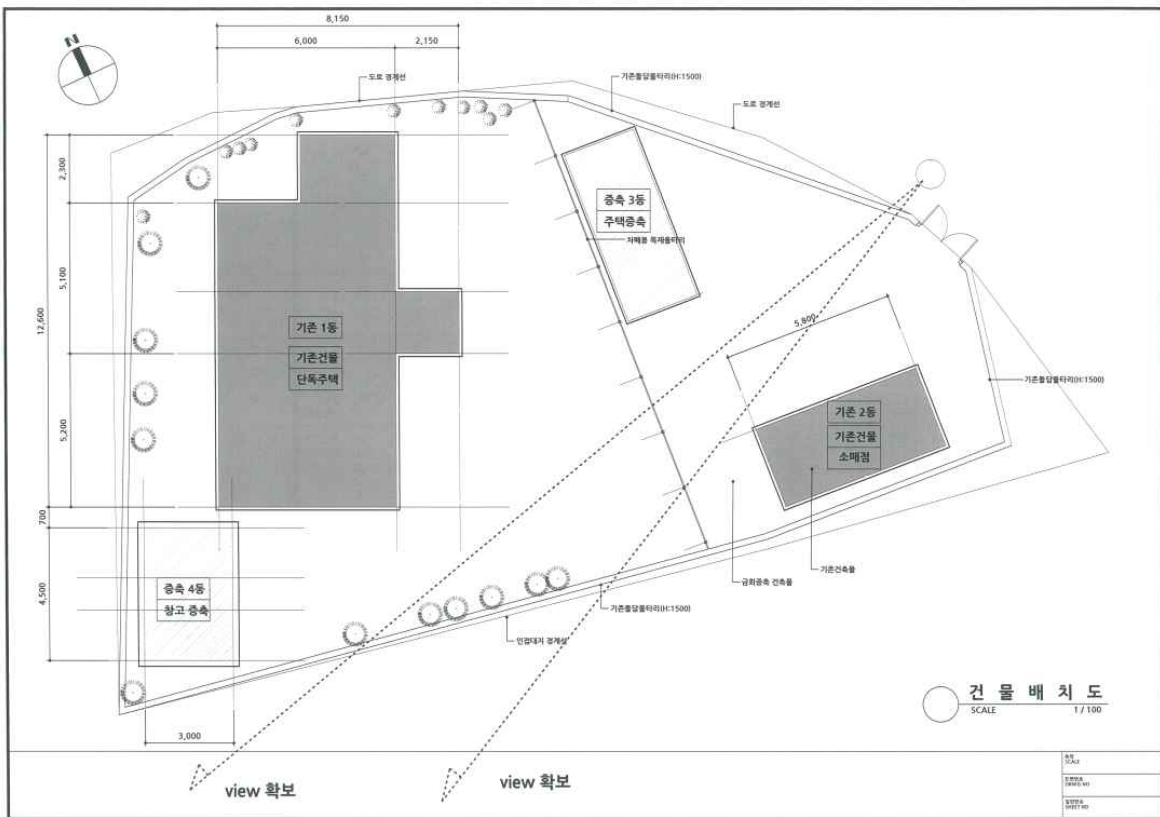

(3) 단면도

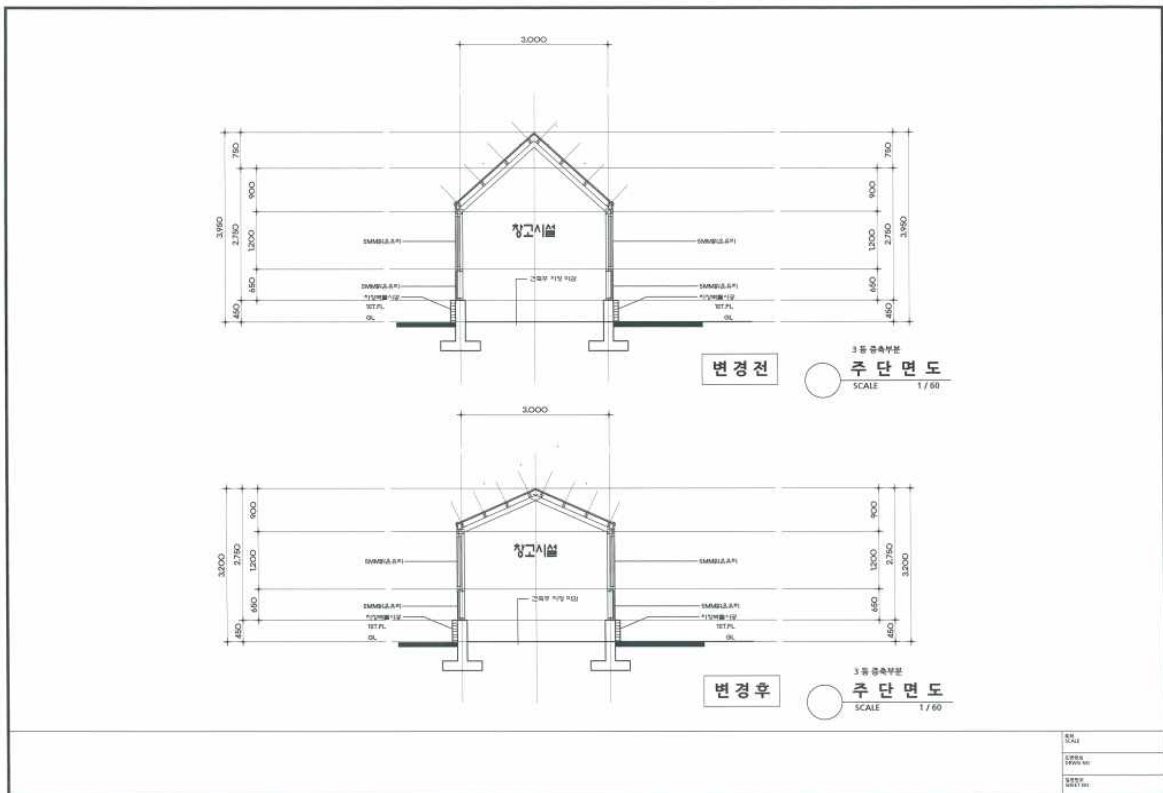
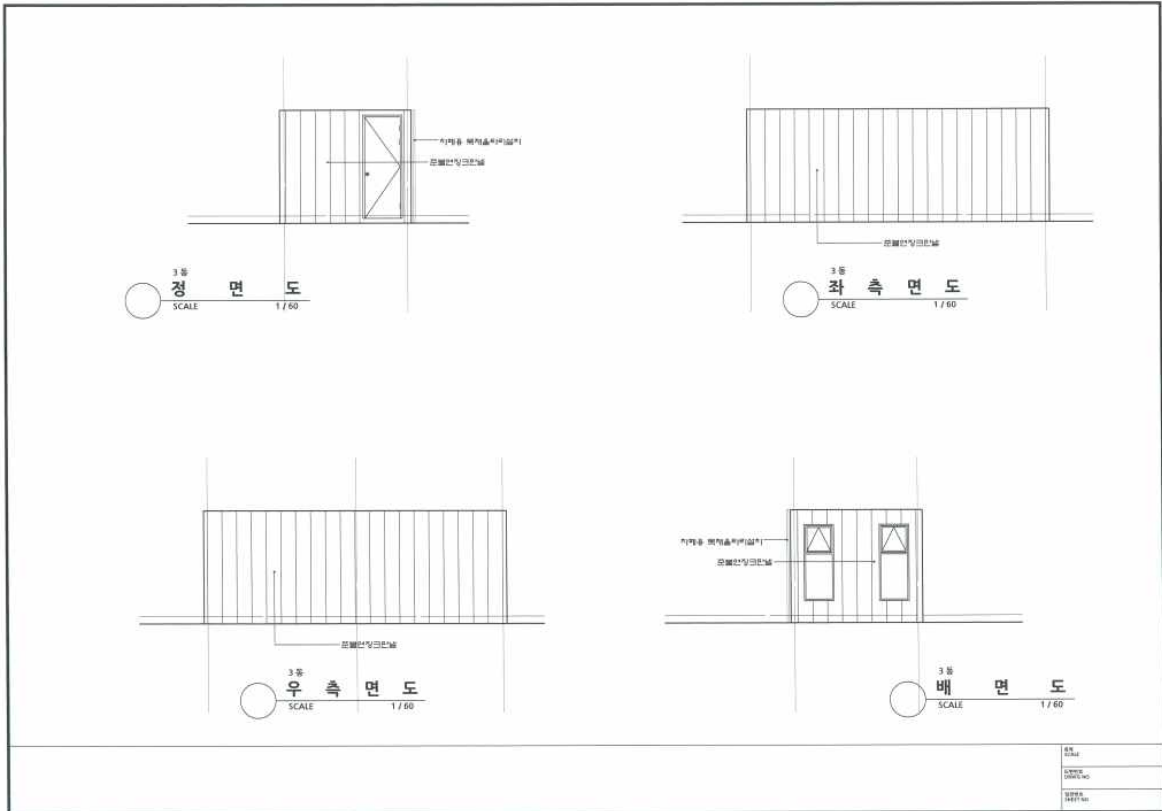

사. 의결사항

- 조건부 가결
 - 울타리 높이를 담장 높이에 맞추어 조정하여 시행 할 것
- 의결정족사항
 - 출석 10명/ 원안가결 1명, 조건부 가결 8명, 부결 1명

【검토사항】

안건번호 천기 2023-03-06

6. 「낙동강 하류 철새도래지」 지정구역 조정 검토

가. 제안사항

「낙동강 하류 철새도래지」 지정구역 조정(해제) 신청한 사항을 부의하오니 검토하여 주시기 바랍니다.

나. 제안사유

- 「낙동강 하류 철새도래지」 지정구역 중 서낙동강, 평강천, 맥도강 등 일부 문화재 지정구역 해제 건의한 사항임
- 추진경과
 - '22.11.11. : 문화재구역 조정(해제) 건의서 제출(*** ** → ***)
 - '22.11.25. : 문화재구역 조정(해제) 검토의견 제출 요청(*** → ***)
 - '22.11.29~12.30. : 자치구별 검토의견 제출 요청(*** → ***)
 - (사상구) 문화재구역 3.4km² 해제 (사하구) 대다포 해수욕장 일부 해제 등
 - '23. 1.27. : 면적조서·지형도면 등 자료 보완 요청(*** → ***)
 - 관리단체 검토의견 제출 시 조정(해제) 대상 지역의 면적조서 및 지형도면 첨부
 - '23. 3. 3. : 부산시 문화재위원회 검토
 - '23. 3. 7.~03.08. : 문화재위원회 현지조사
 - '23. 3.15. : 문화재구역 조정(해제) 검토의견 제출(*** → ***)
 - '23. 3.15. : 면적조서·지형도면 등 관리단체 의견 추가 제출 요청(*** → ***)
 - '23. 3.17. : 낙동강 하류 철새도래지 문화재구역 조정 건의 관련 자료 제출 요청에 따른 회신(*** → ***)
 - 평강천 일대 및 기타 필요 지역에 대한 합리적 조정
 - 대체서식지는 지속적으로 문화재청과 협의하여 추진

다. 주요내용

- (1) 신청인 : *****
- (2) 대상문화재 : 낙동강 하류 철새도래지
 - 소재지 : 부산광역시 강서구 평강로 171번길 197 외
 - 지정일 : 1966. 7. 23.

(3) 신청내용 : 문화재 지정구역 중 서낙동강·평강천·맥도강·해역부 일부 등 조정

○ 신청면적 : 19.4km²(전체 문화재 지정구역 87.2km² 중)

구 분	조정 전	신청면적	조정 후	비 고
문화재 지정구역	87.2km ²	19.4km ²	67.8km ²	
- 육지부	26.3km ²	12.8km ²	13.5km ²	
- 해역부	60.9km ²	6.6km ²	54.3km ²	



【 문화재 지정구역 조정(해제)안 】

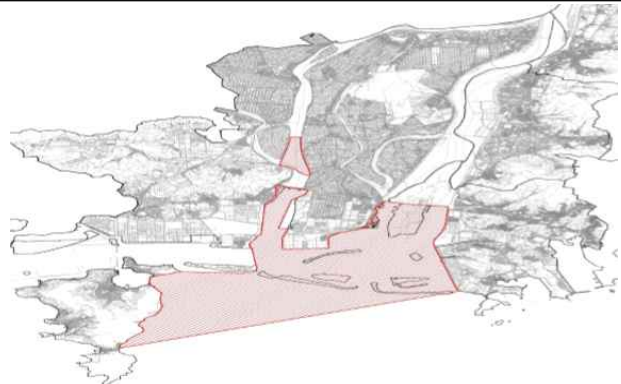
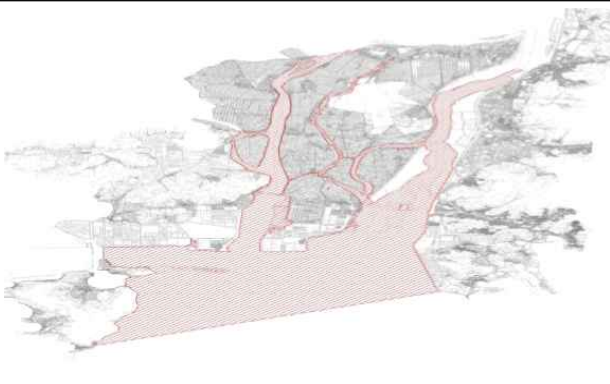

【 문화재 지정구역 조정(해제) 전·후 비교 】

○ 신청사유

- 인구 증가에 따른 주민 재산권 침해 등 지속적인 민원 및 분쟁 발생
- 개발 사업에 따른 도시 기반 시설 부족 및 지속적인 개발수요 발생
- 국가지정문화재 지정기준의 모호함에 따른 지역 간 형평성 문제 발생
- 대규모 국책 사업으로 철새서식지 감소 및 수질 오염 가속화
- 낙동강 하류 철새도래지 문화재구역 중 서낙동강의 경우 부분적인 문화재구역 조정 필요(생활오수·소음 등 환경오염으로 조류 서식지의 기능 점차적 상실) 등

(4) 문화재 지정구역 조정 신청자료 등 : 별첨

라. 검토의견 (*****)

- 문화재 지정('66.07.03.) 이후 인구증가에 따른 환경변화 등을 고려하여 그간 11차례 부분 조정이 있었으나, 주변지역과의 형평성 문제가 지속적으로 제기되었음
- 대규모 문화재구역 전반에 대한 모니터링과 문화재 특성에 맞는 근본적 개선 방안 마련을 위해 실시된 연구용역(낙동강 하류 철새도래지 문화재구역 모니터링 및 개선방안, '18~'21) 결과 및 부산광역시(강서구) 조정 요구안·검토 의견, 문화재위원회 현지조사 의견 등을 토대로 종합적인 검토가 필요할 것으로 판단됨

마. 서면검토·현지조사 의견 또는 지자체 의견

(1) 관계전문가 현지조사 의견

<**** 문화재위원, *** 전문위원 / 2023.03.07~03.08>

- 부산광역시 강서구 조정 요구안과 관리단체인 부산광역시의 현장설명, 모니터링 결과 등을 토대로 문화재구역에 대한 조정 검토가 필요할 것으로 판단되나, 강서구에서 조정(해제) 구역으로 제시하는 지역은 규모가 광범위하고 낙동강 및 서낙동강 본류가 거의 포함되는 지역으로 조정 건의안 전부를 수용하기에는 어려움이 있음
- 용역기관의 연구결과에서 제시된 철새의 서식밀도가 낮거나 서식지로서 가치가 낮은 지역, 관할 지자체의 조정 건의 지역과 중복·지역주민의 민원발생 빈도가 높고 사유재산권의 규제가 높은 지역을 위주로 검토가 이루어져야 함
- 따라서, 관련 자료 및 현지조사 등을 종합한 결과 중사도 및 둔치도 육지부 등 서낙동강 일부, 평강천 상류부와 에코델타시티와 접하는 평강천 지류 등이 검토 대상에 포함되어도 조류 등의 서식에 큰 영향을 주지 않을 것으로 판단함
- 다만, 관리단체인 부산광역시에서 조정 건의 면적 및 도면 등 세부적인 검토 의견이 제시되지 않아 추가 자료의 제출이 필요할 것으로 판단됨

【 중사도 일원 】

- 중사도 일원은 서낙동강 상류에 위치한 약 40만m²의 면적의 하중도로 섬 전체가 문화재구역으로 지정되어 있음
- 중사도 내부는 이미 개발이 진행되어 농경지(밭), 시설재배지, 주택 등 다양한 형태로 토지가 이용되고 있음
- 특히 겨울철새의 먹이터인 논과 초지가 중사도 내부에는 전무하며, 대부분의 농경지에는 비닐하우스가 설치되어 조류 서식지로서 이용가능성은 매우 낮아 보이며, 철새서식지로서 가치가 거의 상실된 것으로 판단됨



〈중사도 일원 전경〉

【 둔치도 일원(알개섬) 】

- 해당지역은 남해고속도로 제2지선과 둔치도 사이의 육지부로 약 22만m²의 면적이 문화재구역으로 지정되어 있음
- 남해고속도로의 가락IC와 가락대교가 교차하는 지점으로 차량의 통행이 많은 지역이었으며, 토지의 대부분은 농경지와 공장, 주택 등으로 이용되고 있음
- 농경지의 경우 대부분이 밭, 조정수 등으로 구성되어 조류의 먹이터로 이용되기 어려울 것으로 보이며, 수변에 위치하고 있는 공장·주택 등이 방해요인으로 작용하고 있어 철새 도래지로서 가치가 매우 낮은 것으로 보임



〈둔치도 일원 전경〉

【 평강천 일원 】

- 평강천 일원은 부산광역시 강서구 대저1동에서 부터 대저2동, 강동동을 지나 명지동 까지 서낙동강 상류에서부터 중류까지 이어지는 강폭 100m미만의 소하천임
- 평강천 주변은 대부분 개발제한구역으로 지정되어 있으며, 하천변에는 제방이 없고 수변과 그 인근에는 대부분 밭으로 활용되고 있었으며, 곳곳에 주택과 공장, 비닐하우스 등이 산재하고 있었음
- 서낙동강 상류의 대저수문과 평강천의 평강수문, 녹산수문에 의해 평강천은 유속이 매우 느리며, 칠점천에서 유입되는 오염원에 의해 수질오염이 심각함
- 상류의 김해공항과, 하류의 에코델타시티의 개발공사로 소음과 진동, 중장비 통행 등 방해요인이 발생하고 있어 평강천 전 구간에서 교란이 지속적으로 발생하고 있는 것으로 확인됨
- 평강천 일원(P1, P2)에서 서식이 확인된 조류(문화재청, 2021)는 총 44종 901개체로 낙동강하류 철새도래지 전체의 약 0.6% 미만으로 매우 적은 수의 철새가 확인되었고 범정보호종은 확인되지 않았음
- 평강천 일원은 생태가치평가등급에서 4등급 이상, 교란등급은 5등급으로 조류서식지로서의 가치가 낮게 평가되었음



〈평강천 일원 전경〉

(2) 지자체 의견

<***** / 2023. 3. 15.>

- 낙동강 하구는 철새들이 계절마다 찾아오는 중요한 서식지로 안정적 생태 환경 조성을 위해 지속적인 노력이 필요하고 보호가 우선적인 곳임
- 다만, 기 개발지와 최근의 각종 개발사업으로 인해 서식 환경이 약화되어 철새도래지로서의 가치가 낮아진 구역은 기 「낙동강 하류 철새도래지 문화재 구역 모니터링 및 개선방안」 및 현장조사 등에 근거한 합리적 조정에 대한 검토가 필요하며,
- 구역 조정 시, 생태환경을 보완하는 서식지 조정 등 체계적이며 지속적인 방안이 함께 강구되어야 함

바. 참고자료

낙동강 하류 철새 도래지 지정구역 조정 내역(1980년~현재)

연번	구분	지정일 (고시일)	내 용
	지정	1966. 07.03	○ 당초 지정면적 : 247,933,884㎡
1	조정	1983. 04.16	○ 조정사유 : 낙동강 하류부에 위치한 기존 공업지역에서의 하천오염 방지를 위하여 폐수를 관로로 유도하고 신매립지에 주거 및 준공업지역으로 조성하기 위함 ○ 해제면적 : 북구 업궁동, 북구 대저2동, 서구 하단동, 서구 신평동 등 1,804,488㎡ (문화공보부 고시 제567호, 관보 제9420호)
2	조정	1984. 05.24	○ 조정사유 : 매립지 대부분이 이미 경지화 되어 있으며, 철새도래지의 가치를 상실한 건조한 땅임 ○ 해제면적 : 김해, 2,904,657㎡ (문화공보부 고시 제600호, 관보 제9753호)
3	조정	1985. 09.13	○ 조정사유 : 공유수면을 매립하여 해안도로를 개설, 대간척작전 수행을 위한 군사작전도로에 기여, 진해시 관문의 개발촉진과 해안 환경 개선함으로 어민소득 증대와 해양오염 확산방지 ○ 해제면적 : 경남 진해시 용원동 공유수면, 137,048㎡ (문화공보부 고시 제647호, 관보 제10140호)
4	조정	1987. 09.01	○ 조정사유 : 철새 도래지로서의 기능을 상실한 일부지역 해제 ○ 해제면적 : 사하구 공유수면, 223,142㎡ (문화공보부 고시 제673호, 관보 제10727호)
5	조정	1988. 07.12	○ 조정사유 : 철새 도래지로서의 기능을 상실한 일부지역 해제 ○ 해제면적 : 사하구 장림~다대 매립지역, 1,322,284㎡ (문화공보부 고시 제733호, 관보 제10979호)
6	조정	1989. 02.14	○ 조정사유 : 기존 마을로 형성되어 있어 철새도래지로서 기능을 상실한 일부지역 해제 ○ 해제면적 : 강서구 신호동 일대, 600,874㎡ (문화공보부 고시 제752호, 관보 제11156호)
7	조정	1992. 12.23	○ 조정사유 : 건설부의 동남권개발계획에 따라 철새도래지내 명지주거지구와 녹산공업단지조성 부지로 매립되는 지역은 철새도래지로서 기능을 상실하여 해제 ○ 해제면적 : 강서구 명지동, 녹산동 및 경남 진해시 용원동앞 공유수면 일부, 8,582,933㎡ (문화부 고시 제1992-35호, 관보 제12300호) ※ 조정 후 총 면적 232,358,458㎡
8	조정	1996. 11.25	○ 조정사유 : 신호지방공업단지 개발사업과 관련, 이 지역을 매립함에 따라 철새도래지로서의 기능이 상실됨 ○ 해제면적 : 강서구 화전동 2-6등 8필지, 457,328㎡ (문화부 고시 제1996-36호, 관보 제13470호) ※ 조정 후 총 면적 231,901,130㎡
9	변경	2005. 03.09	○ 기존 문화재지정구역 경계지점 중 부산광역시 사하구 하단부지역 지정경계지점 변경 - 참금말(당초) → 다대동 1548-3번지에 인접한 공유수면(변경)
10	조정	2008. 08.25	○ 조정사유 : 지정면적 오류 산출로 인한 면적 정정, 철새 도래지로서의 가치를 상실한 신항만과 놀차만 지역 해제 등 ○ 해제면적 : 지정면적 정정(231,901,130㎡ → 103,271,909㎡) - 신항만·놀차만 지역 해제 : 14,779,967㎡ (문화재청 고시 제2008-95호, 관보 제16820호) ※ 조정 후 총 면적 88,491,942㎡
11	조정	2011. 07.27	○ 조정사유 : 목재 아적장 및 일부 나대지인 지역으로서 철새도래지로서 가치를 상실한 강서구 명지동 일부 지역 해제 ○ 해제면적 : 명지동 607-5번지 등 308필지 1,229,820㎡ (문화재청 고시 제2011-114호, 관보 제17559호) ※ 조정 후 총 면적 87,279,741㎡

사. 의결사항

○ 보류

- 부산광역시 강서구 조정 요구안·검토의견·현지조사 모니터링 결과 등을 토대로 평강천 일대, 중사도 및 둔치도 육지부 등 서낙동강 일부 지역에 대한 세부조정안(도면, 토지조서, 대체 서식지 부지·조성방안 등) 마련 후 재심의

○ 의결정족사항

- 출석 12명/ 보류 12명

【보고사항】

안건번호 천기 2023-03-07

7. 천연기념물 및 명승 현상변경허가 등 보고

가. 보고사항

천연기념물 및 명승 현상변경허가 신청 등에 대하여 다음과 같이 처리하고 그 결과를 보고합니다.

○ 천연기념물 및 명승 현상변경허가 등 조치한 사항임.(68건)

구분	연번	유형	대상문화재	주요내용	비고
현상 변경 허가	1	동물	천연기념물 수달	○ 신청인 : ***** ○ 허가사항 - 사업명 : 수달 폐사체 매장 - 허가내용 : 수달 매장 - 개체수 : 1개체 ○ 허가기간 : 2023. 3. 2. ~ 2023. 3. 31.	<허가>
	2	동물	천연기념물 저어새, 노랑부리백로	○ 신청인 : ***** ○ 허가사항 - 사업명 : 천연기념물 이동경로 연구 - 허가내용 : 저어새, 노랑부리백로 포획 및 위치추적기 부착, 방사 - 개체수 : 4개체(종별 2개체) - 허가장소 : 충청남도 서천군 마서면 노루섬 - 허가조건 1) 포획은 위치추적기 부착 후 즉시 방사할 것 2) 포획은 국립생태원 멸종위기종복원센터와 협의 후 동일 날짜에 진행할 것 ○ 허가기간 : 2023. 4. 1. ~ 2023. 7. 31.	<조건부 허가>
	3	동물	천연기념물 저어새	○ 신청인 : ***** ***** ○ 허가사항 - 사업명 : 천연기념물 조류 증식·복원 연구 - 허가내용 : 저어새 포획 및 채취, 가락지, 위치추적기 부착, 방사 - 개체수 : 15개체 - 허가장소 : 인천광역시 서구 오류동 매도, 원창동 켄섬	<허가>

구분	연번	유형	대상문화재	주요내용	비고
				○ 허가기간 : 2023. 4. 1. ~ 2023. 7. 31.	
	4	동물	천연기념물 저어새	○ 신청인 : ***** ○ 허가사항 - 사업명 : 천연기념물 조류 증식·복원 연구 - 허가내용 : 저어새 포획 및 채취, 가락지, 위치추적기 부착, 방사 - 개체수 : 20개체(지역별 10개체) - 허가장소 : 인천광역시 중구 영종동 수하암, 영종저어도 ○ 허가기간 : 2023. 4. 1. ~ 2023. 7. 31.	<허가>
	5	동물	천연기념물 저어새	○ 신청인 : ***** ○ 허가사항 - 사업명 : 천연기념물 조류 증식·복원 연구 - 허가내용 : 저어새 포획 및 채취, 가락지, 위치추적기 부착, 방사 - 개체수 : 10개체 - 허가장소 : 전라남도 영광군 칠산도 ○ 허가기간 : 2023. 5. 1. ~ 2023. 7. 31.	<허가>
	6	동물	천연기념물 저어새	○ 신청인 : ***** ○ 허가사항 - 사업명 : 천연기념물 조류 증식·복원 연구 - 허가내용 : 저어새 포획 및 채취, 가락지, 위치추적기 부착, 방사 - 개체수 : 10개체 - 허가장소 : 경기도 시흥시 정왕동 옥귀도 ○ 허가기간 : 2023. 4. 1. ~ 2023. 7. 31.	<허가>
	7	동물	천연기념물 저어새	○ 신청인 : ***** ○ 허가사항 - 사업명 : 천연기념물 조류 증식·복원 연구 - 허가내용 : 저어새 포획 및 채취, 가락지, 위치추적기 부착, 방사 - 개체수 : 10개체 - 허가장소 : 충청남도 서천군 마서면 노루섬 - 허가조건 : 포획은 서울지방항공청(해인생태연구소)와 협의 후 동일날짜에	<조건부 허가>

구분	연번	유형	대상문화재	주요내용	비고
				<p>시행할 것</p> <p>○ 허가기간 : 2023. 4. 1. ~ 2023. 7. 31.</p>	
	8	동물	천연기념물 원앙	<p>○ 신청인 : *** ***** ***</p> <p>○ 허가사항</p> <p>- 사업명 : 전시목적 사육</p> <p>- 허가내용 : 원앙 사육</p> <p>- 개체수 : 1개체</p> <p>- 허가장소 : 안동백조공원</p> <p>○ 허가기간 : 2023.03.09. ~ 2028.03.08.</p>	<허가>
	9	동물	천연기념물 참매	<p>○ 신청인 : ***</p> <p>○ 허가사항</p> <p>- 사업명 : 매사냥 참매 야생복귀</p> <p>- 허가내용 : 참매 자연방사</p> <p>- 개체수 : 1개체</p> <p>- 허가장소 : 부산광역시 기장군 기장읍 장산</p> <p>○ 허가기간 : 2023. 3. 10. ~ 2023. 3. 16.</p>	<허가>
	10	동물	천연기념물 참매	<p>○ 신청인 : ***</p> <p>○ 허가사항</p> <p>- 사업명 : 매사냥 참매 야생복귀</p> <p>- 허가내용 : 참매 자연방사</p> <p>- 개체수 : 1개체</p> <p>- 허가장소 : 경기도 포천시 일동면 금주산</p> <p>○ 허가기간 : 2023. 3. 10. ~ 2023. 3. 31.</p>	<허가>
	11	동물	천연기념물 참매	<p>○ 신청인 : ***</p> <p>○ 허가사항</p> <p>- 사업명 : 매사냥 참매 야생복귀</p> <p>- 허가내용 : 참매 자연방사</p> <p>- 개체수 : 1개체</p> <p>- 허가장소 : 강릉시 일원</p> <p>○ 허가기간 : 2023. 3. 10. ~ 2023. 3. 16.</p>	<허가>
	12	동물	천연기념물 수달	<p>○ 신청인 : *****</p> <p>○ 허가사항</p> <p>- 사업명 : 수달 폐사체 소각</p> <p>- 허가내용 : 수달 소각</p>	<허가>

구분	연번	유형	대상문화재	주요내용	비고
				- 개체수 : 1개체 ○ 허가기간 : 2023. 3. 10. ~ 2023. 3. 24.	
	13	동물	천연기념물 해송, 긴가지해송	○ 신청인 : ***** ○ 허가사항 - 사업명 : 해송, 긴가지해송 유전자 연구 - 허가내용 : 해송, 긴가지해송 채취 및 반출 - 개체수 : 40개체(종별 20개체) - 허가장소 : 제주연안 연산호 군락 및 제주연안 (반출장소) : 대전광역시 서구 천연기념물센터 ○ 허가기간 : 2023. 3. 14. ~ 2023. 12. 31.	<허가>
	14	동물	천연기념물 참매 등 3종	○ 신청인 : ***** ○ 허가사항 - 사업명 : 유전자분석 연구 목적 시료채취 및 표본제작 - 허가내용 : 참매, 수달, 솔부엉이 폐사체 시료 채취 및 표본제작 - 개체수 : 3개체 - 허가장소 : 국립생물자원관 ○ 허가기간 : 2023. 3. 10. ~ 2023. 6. 30.	<허가>
	15	동물	천연기념물 원앙	○ 신청인 : ***** ○ 허가사항 - 사업명 : 영구장애개체 대체서식지 방사 - 허가내용 : 원앙 방사 - 개체수 : 1개체 - 허가장소 : 을숙도 내 물새류 대체서식지 ○ 허가기간 : 2023. 3. 23. ~ 2023. 4. 23.	<허가>
	16	동물	천연기념물 재두루미	○ 신청인 : ***** ○ 허가사항 - 사업명 : 전시용 표본 제작 - 허가내용 : 재두루미 표본제작 - 개체수 : 1개체 - 허가장소 : 야생동물생태체험교육장	<허가>

구분	연번	유형	대상문화재	주요내용	비고
				○ 허가기간 : 2023. 3. 14. ~ 2023. 6. 30.	
	17	동물	천연기념물 저어새	○ 신청인 : ***** ○ 허가사항 - 사업명 : 천연기념물 조류 증식·복원 연구 - 허가내용 : 저어새 포획 및 채취, 가락지, 위치추적기 부착, 방사 - 개체수 : 30개체 - 허가장소 : 인천광역시 강화군 길상면 각시암, 교동면 상여바위, 서도면 비도 ○ 허가기간 : 2023. 4. 1. ~ 2023. 7. 31.	<허가>
	18	동물	천연기념물 수달 등 7종	○ 신청인 : ***** ○ 허가사항 - 사업명 : 전시용 표본제작 - 허가내용 : 수달, 참매, 새매, 매, 황조롱이, 수리부엉이, 독수리 표본제작 - 개체수 : 11개체(수달2, 참매1, 새매1, 매1, 황조롱이2, 수리부엉이2, 독수리2) - 허가장소 : 국립중앙과학관 ○ 허가기간 : 2023. 3. 17. ~ 2023. 12. 31.	<허가>
	19	동물	천연기념물 빨쇠오리	○ 신청인 : ***** ○ 허가사항 - 사업명 : 해양성조류 보전을 위한 연구 - 허가내용 : 빨쇠오리 포획 및 채취, 방사 - 개체수 : 40개체 - 허가장소 : 신안군 구굴도 일원 ○ 허가기간 : 2023. 4. 1. ~ 2023. 5. 31.	<허가>
	20	동물	천연기념물 낙동강 하류 철새 도래지	○ 신청인 : ***** ○ 신청사항 - 사업명 : 준설물 감량화시설 설치 - 사업위치 : 부산광역시 사하구 을숙도대로 469(신평동)(허용기준 5구역) - 사업내용 : 준설물 감량화시설 증축 446.45㎡, 지상 1층 - 허가기간 : 2023. 4. 1. ~ 2023. 10. 31.	<허가>

구분	연번	유형	대상문화재	주요내용	비고
	21	동물	천연기념물 낙동강 하류 철새 도래지	<ul style="list-style-type: none"> ○ 신청인 : ****(*) ** ○ 신청사항 <ul style="list-style-type: none"> - 사업명 : 태양광 발전설비 설치 - 사업위치 : 부산광역시 사하구 신평동 653-6번지(허용기준 5구역) - 사업내용 : 공장 지붕위 태양광 발전설비 설치 · 설치면적 225㎡, 설비용량 45.6kwp, 18직렬 * 5병렬(총 90매) - 허가기간 : 2023. 4. 1. ~ 2023. 10. 31. - 허가조건 : 태양광 집진판 설치 시 가급적 서쪽 낙동강 하구 방향으로 반사되지 않도록 설치 하시기 바람 	<조건부 허가>
	22	동물	천연기념물 강화 갯벌 및 저어새 번식지	<ul style="list-style-type: none"> ○ 신청인 : *** 외 6인 ○ 신청사항 <ul style="list-style-type: none"> - 사업명 : 배수관 매설 - 사업위치 : 인천광역시 강화군 화도면 장화리 1328번지 일원(문화재구역 허용기준1구역) - 사업내용 : 배수관 D 300, L 1.6, 면적 0.48㎡ (기존 배수관 연결) - 허가기간 : 2023. 2. 21. ~ 2024. 2. 29. - 허가조건 : 「하수도법」 등 관련 법령에 따라 하수처리시설을 유지·관리하시기 바람, 오염물질이 갯벌에 유입되지 않도록 환경 관리에 만전을 기하기 바람 	<조건부 허가>
	23	동물	천연기념물 낙동강 하류 철새 도래지	<ul style="list-style-type: none"> ○ 신청인 : *** ○ 신청사항 <ul style="list-style-type: none"> - 사업명 : 농지성토 - 사업위치 : 부산광역시 강서구 대저2동 4289-45·6·7, 4573-2·18번지(허용기준 1·2구역) - 사업내용 : 농지성토 50cm이내, 4,669㎡ - 허가기간 : 2023. 4. 1. ~ 2023. 10. 31. - 허가조건 : 경작 시 비료 및 농약사용을 최소화하시기 바람, 밭 이외 사용은 지양하시기 바람 	<조건부 허가>

구분	연번	유형	대상문화재	주요내용	비고
	24	동물	천연기념물 영광 칠산도 괭이갈매기· 노랑부리백로· 저어새 번식지	<ul style="list-style-type: none"> ○ 신청인 : ***** ○ 신청사항 <ul style="list-style-type: none"> - 사업명 : 빨제비갈매기 번식생태 및 서식지 조사·연구 - 사업위치 : 전라남도 영광군 낙월면 송이리 산462 등 5필지(문화재구역) - 사업내용 : CCTV 1세트 및 무인센서카메라 설치 7대, 새모형(115개), 소리재생시스템 1세트 설치 - 허가기간 : 2023. 2. 24. ~ 2023. 12. 31. - 허가조건 <ul style="list-style-type: none"> · 빨제비갈매기 이소 후 CCTV, 소리재생 시스템, 새모형, 무인센서카메라 등은 철거 · 공개제한 지역 출입허가서의 출입기간 및 출입인원을 준수하시기 바람 	<조건부 허가>
	25	동물	천연기념물 낙동강 하류 철새 도래지	<ul style="list-style-type: none"> ○ 신청인 : **** ***** ** ○ 신청사항 <ul style="list-style-type: none"> - 사업명 : 수목 이설 및 콘크리트 포장 - 사업위치 : 부산광역시 강서구 대저2동 1881-10번지(허용기준 4구역) - 사업내용 : 차량진입로 확보를 위한 수목(교목 1주, 관목 20주) 이설 및 콘크리트 포장(A=25m²) - 허가기간 : 2023. 4. 1. ~ 2023. 10. 31. 	<허가>
	26	동물	천연기념물 강화 갯벌 및 저어새 번식지	<ul style="list-style-type: none"> ○ 신청인 : *** ○ 신청사항 <ul style="list-style-type: none"> - 사업명 : 제1·2종 근린생활시설 및 진입로 부지 조성 - 사업위치 : 인천광역시 강화군 교동면 봉소리 산93번지(허용기준 4구역) - 사업내용 : 제1·2종 근린생활시설 및 진입로 부지 조성 3,273m²(진입로 518m² 포함), 옹벽 최고높이 4.9m, 사무소 5동(각 1층, 99.18m², 높이 4.6m) - 허가기간 : 2023. 2. 24. ~ 2025. 2. 28. - 허가조건 : 옹벽 주변으로 수목을 식재하여 차폐하시기 바람 	<조건부 허가>

구분	연번	유형	대상문화재	주요내용	비고
	27	동물	천연기념물 낙동강 하류 철새 도래지	<ul style="list-style-type: none"> ○ 신청인 : ***** ○ 신청사항 <ul style="list-style-type: none"> - 사업명 : 태양광 발전설비 설치 - 사업위치 : 부산광역시 강서구 명지동 3242-3번지, 1346번지(허용기준 5구역) - 사업내용 : 건물 지붕위 태양광 발전설비 설치 · (가칭)서명중학교(명지동 3242-3번지) : 설치면적 1,422.7㎡, 설비용량 289.82kw, 모듈 430w, 총 674매 · (가칭)부산학생종합안전체험관(명지동 1346번지) : 설치면적 463.1㎡, 설비용량 103.8kw, 모듈 455w, 총 230매 - 허가기간 : 2023. 4. 1. ~ 2023. 10. 31. - 허가조건 : 태양광 집진판 설치 시 가급적 서쪽 낙동강 하구 방향으로 반사되지 않도록 설치 하시기 바람 	<조건부 허가>
	28	동물	천연기념물 제주연안 연산호 군락	<ul style="list-style-type: none"> ○ 신청인 : *****(***) ○ 신청사항 <ul style="list-style-type: none"> - 사업명 : 해중경관지구 조성사업(호안확장 및 파제제 설치) - 사업위치 : 제주특별자치도 서귀포시 서귀동 758-2 전면해역(허용기준 1구역) - 사업내용 <ul style="list-style-type: none"> · 호안확장 : 매립 2,900㎡(200m(L)×12~16m(B)×9~14.5m(H)), 사석, 계단식 · 파제제 설치 : 규모 1,710㎡(0m(L)×19m(B)×19m(H)), 철근콘크리트, 셀블록식 * 허가기간 만료 재신청(허가번호 제2020-1258호(천연기념물과-5106(2020.7.28.)호)) - 허가기간 : 2023.2.24. ~2024.3.31. - 허가조건 <ul style="list-style-type: none"> · 호안매립 시 수중환경 보호를 위해 오탃방지막을 설치하시기 바람 · 공사 진행 중 발생되는 부유물질에 대한 모니터링을 주기적으로 실시하여 부유물질 농도 증가 시 일시적인 공사중단, 공사시간 조절 등 작업 방법을 개선하여 시행하시기 바람 	<조건부 허가>

구분	연번	유형	대상문화재	주요내용	비고
	29	동물	천연기념물 낙동강 하류 철새 도래지	<ul style="list-style-type: none"> ○ 신청인 : **** * ** ○ 신청사항 <ul style="list-style-type: none"> - 사업명 : 태양광 발전설비 설치 - 사업위치 : 부산광역시 강서구 송정동 1682-6번지(허용기준 5구역) - 사업내용 : 공장(주1, 주2, 주3동) 지붕위 태양광 발전설비 설치 · 설치면적 1,318㎡, 발전용량 260.58kw, 모듈 430w, (12직* 8병)*5군+(14직*4병)*2군+(14직*1병)*1군(총 606매) - 허가기간 : 2023.4.1.~2023.10.31. - 허가조건 : 태양광 집진판 설치 시 가급적 낙동강 방향으로 반사되지 않도록 설치하시기 바람 	<조건부 허가>
	30	동물	천연기념물 영광 칠산도 괭이갈매기· 노랑부리백로 ·저어새 번식지	<ul style="list-style-type: none"> ○ 신청인 : *****(***) ○ 신청사항 <ul style="list-style-type: none"> - 사업명 : 천연기념물(동물) 증식 및 보존 관리방안 연구(둥지터 조성 등) - 사업위치 : 전라남도 영광군 낙월면 송이리 산462등 5필지(문화재구역) - 사업내용 : 육산도 식생매트 제거, 사산도 식생매트 설치(20m*2m, 10개), 둥지재료(고춧대, 볏짚, 현지 자연석) 제공 및 둥지터 조성(1m*0.8m*0.5m, 20개소), 무인센서카메라 10EA 설치(둥지터 조성 5EA, 식생매트 설치구간 5EA) - 허가기간 : 2023. 3. 3. ~ 2023. 11. 30. - 허가조건 : 괭이갈매기, 저어새, 노랑부리백로의 번식을 고려하여 시행하시기 바람 	<조건부 허가>

구분	연번	유형	대상문화재	주요내용	비고
	31	동물	천연기념물 한강 하류 재두루미 도래지	<ul style="list-style-type: none"> ○ 신청인 : *** ○ 신청사항 <ul style="list-style-type: none"> - 사업명 : 동식물 관련시설 부지조성(양어장) - 사업위치 : 경기도 김포시 하성면 마곡리 734번지(허용기준 5구역) - 사업내용 : 동식물 관련시설 가설건축물 2동(가동 494㎡, 나동 988㎡)설치, 높이 4.0m - 허가기간 : 2023. 4. 1. ~ 2023. 10. 31. - 허가조건 : 양어장 운영 시 오염물질이 배출되지 않도록 환경관리에 만전을 기하시기 바람 	<조건부 허가>
	32	동물	천연기념물 낙동강 하류 철새 도래지	<ul style="list-style-type: none"> ○ 신청인 : ***** ○ 신청사항 <ul style="list-style-type: none"> - 사업명 : 낙동강생태탐방선 선박검사 운항 (사하구 구간) - 사업위치 : 부산광역시 사하구 하단동 1195 일원(문화재구역) - 사업내용 : 선박검사를 위한 운항(화명 선착장~을숙도~다대포조선소 왕복) - 허가기간 : 2023. 4. 1. ~ 2023. 10. 31. 	<허가>
	33	동물	천연기념물 낙동강 하류 철새 도래지	<ul style="list-style-type: none"> ○ 신청인 : ***** ○ 신청사항 <ul style="list-style-type: none"> - 사업명 : 낙동강생태탐방선 선박검사 운항 (사상구 구간) - 사업위치 : 부산광역시 사상구 삼락동 일원(문화재구역) - 사업내용 : 선박검사를 위한 운항(화명 선착장~을숙도~다대포조선소 왕복) - 허가기간 : 2023. 4. 1. ~ 2023. 10. 31. 	<허가>
	34	동물	천연기념물 강화 갯벌 및 저어새 번식지	<ul style="list-style-type: none"> ○ 신청인 : *** ○ 신청사항 <ul style="list-style-type: none"> - 사업명 : 우량농지 성토 - 사업위치 : 인천광역시 강화군 교동면 읍내리 608번지(허용기준 4구역) - 사업내용 : 면적 7,457.6㎡, 성토 높이 0.3m이하 - 허가기간 : 2023. 3. 9. ~ 2023. 10. 31. - 허가조건 : 경작 시 비료 및 농약사용을 최 소화하시기 바람, 밭 이외 사용과 시설물 설치는 지양하시기 바람 	<조건부 허가>

구분	연번	유형	대상문화재	주요내용	비고
	35	동물	천연기념물 강화 갯벌 및 저어새 번식지	<ul style="list-style-type: none"> ○ 신청인 : *** ○ 신청사항 <ul style="list-style-type: none"> - 사업명 : 단독주택 건립 부지조성 - 사업위치 : 인천광역시 강화군 화도면 여차리 115-6번지(허용기준 2구역) - 사업내용 : 부지조성 992㎡, 철근콘크리트 조 2동 각 1층 81.14㎡, 건물 높이 5.6m, 법면 최고높이 2.8m, 옹벽 최고높이 2.9m - 허가기간 : 2023. 3. 9. ~ 2025. 3. 8. - 허가조건 : 공사 시 소음·진동, 비산먼지 등으로 인한 영향을 최소화하여 시행하고, 환경관리에 만전을 기하시기 바람 	<조건부 허가>
	36	동물	천연기념물 강화갯벌 및 저어새 번식지	<ul style="list-style-type: none"> ○ 신청인 : *** ○ 신청사항 <ul style="list-style-type: none"> - 사업명 : 단독주택 건립 및 진입로 부지조성 (절토, 옹벽) - 사업위치 : 인천광역시 강화군 서도면 주문도리 산8번지(허용기준 3구역) - 사업내용 : 단독주택 건립 및 부속시설 건립 부지조성 577㎡, 지상 1층 철근 콘크리트조 99.81㎡, 건물 높이 6m, 옹벽 최고높이 3.0m, 절토 최대 4.5m - 허가기간 : 2023. 3. 10. ~ 2025. 3. 9. - 허가조건 : 공사 시 저어새 서식 방해요인 저감을 위해 가림막(신청지와 서쪽 농경지 간)을 설치하여 공사를 시행하시기 바람 	<조건부 허가>
	37	동물	천연기념물 낙동강 하류 철새 도래지	<ul style="list-style-type: none"> ○ 신청인 : (*)***** ** ○ 신청사항 <ul style="list-style-type: none"> - 사업명 : 태양광 발전시설 설치 - 사업위치 : 부산광역시 강서구 생곡동 1530-10번지(허용기준 4·5구역) - 사업내용 : 공장 지붕 위 태양광 발전 시설 설치 · 면적 1,400㎡, 발전용량 299.88kw, 모듈 595w, (12직*13병)*3군 총 504장 - 허가기간 : 2023. 4. 1. ~ 2023. 10. 31. 	<허가>

구분	연번	유형	대상문화재	주요내용	비고
	38	동물	천연기념물 한강 하류 재두루미 도래지	<ul style="list-style-type: none"> ○ 신청인 : ***, *** ○ 신청사항 <ul style="list-style-type: none"> - 사업명 : 농지 성토 - 사업위치 : 경기도 김포시 하성면 시암리 811, 812번지(허용기준 1구역) - 사업내용 : 면적 5,394㎡, 성토 높이 0.6m 이내 - 허가기간 : 2023. 4. 1. ~ 2023. 10. 31. - 허가조건 : 제출하신 사업계획서(벼농사 지속)대로 시행하시기 바람 	<조건부 허가>
	39	동물	천연기념물 낙동강 하류 철새 도래지	<ul style="list-style-type: none"> ○ 신청인 : ***** ○ 신청사항 <ul style="list-style-type: none"> - 사업명 : 부산 에코델타시티 스마트빌리지 수열에너지 공급시설 운영 - 사업위치 : 부산광역시 강서구 명지동 평강천 일원(문화재구역) - 사업내용 : 취수정, 펌프실, 수열관로(공급, 회수) 운영 <ul style="list-style-type: none"> · 취수부 : 기초사석층(12m×12m), 취수정(D2400), 취수관로, 취수펌프 2대(수열 공급 펌프 1대, 희석수 유입 펌프 1대) · 방류부 : 방류관 주철관 D300mm, L=120m, 유공관 D400mm, L=30m, 사석층 B=3.5m, L=30m, 희석수 유입배관(주철관 D300mm, L=5m) - 허가기간 : 2023. 3. 15. ~ 시설폐쇄 시 까지 - 허가조건 : 수생태계에 영향이 없도록 시설 운영·관리에 만전을 기하기 바람 	<조건부 허가>
	40	동물	천연기념물 울릉 사동 흑비둘기 서식지	<ul style="list-style-type: none"> ○ 신청인 : *** ○ 신청사항 <ul style="list-style-type: none"> - 사업명 : 단독주택(다가구 주택) 신축 - 사업위치 : 경상북도 울릉군 울릉읍 사동리 211-2, 212-2번지(문화재구역) - 사업내용 : 철근콘크리트조 지상 2층, 대지면적 160㎡, 건축 면적 92.55㎡, 연면적 159.90㎡, 건축물 최고높이 9.9m - 허가기간 : 2023. 3. 15. ~ 2024. 3. 14. 	<허가>

구분	연번	유형	대상문화재	주요내용	비고
	41	동물	천연기념물 낙동강 하류 철새 도래지	<ul style="list-style-type: none"> ○ 신청인 : ***** ○ 신청사항 <ul style="list-style-type: none"> - 사업명 : 수질오염 방제 선박 운항(사상구) - 사업위치 : 부산광역시 북구 금곡동 476 (하천)~낙동강 하굿둑(문화재구역) - 사업내용 : 수질오염 사고 대비 하천순찰 감시 및 방제지원용 선박운영 - 허가기간 : 2023. 3. 17. ~ 2025. 4. 30. - 허가조건 : 철새 도래기간(11월~익년 3월) 동력선 운행 시 조류에 위협을 주지 않도록 최대한 속도를 줄여 최소한으로 운행하시기 바람 	<조건부 허가>
	42	동물	천연기념물 낙동강 하류 철새 도래지	<ul style="list-style-type: none"> ○ 신청인 : ***** ○ 신청사항 <ul style="list-style-type: none"> - 사업명 : 수질오염 방제 선박 운항(강서구 구간) - 사업위치 : 부산광역시 북구 금곡동 476 (하천)~낙동강 하굿둑(문화재구역) - 사업내용 : 수질오염 사고 대비 하천순찰 감시 및 방제지원용 선박운영 - 허가기간 : 2023. 3. 17. ~ 2025. 4. 30. - 허가조건 : 철새 도래기간(11월~익년 3월) 동력선 운행 시 조류에 위협을 주지 않도록 최대한 속도를 줄여 최소한으로 운행하시기 바람 	<조건부 허가>
	43	동물	천연기념물 낙동강 하류 철새 도래지	<ul style="list-style-type: none"> ○ 신청인 : ***** ○ 신청사항 <ul style="list-style-type: none"> - 사업명 : 수질오염 방제 선박 운항(사하구 구간) - 사업위치 : 부산광역시 북구 금곡동 476 (하천)~낙동강 하굿둑(문화재구역) - 사업내용 : 수질오염 사고 대비 하천순찰 감시 및 방제지원용 선박운영 - 허가기간 : 2023.3.17.~2025.4.30. - 허가조건 : 철새 도래기간(11월~익년 3월) 동력선 운행 시 조류에 위협을 주지 않도록 최대한 속도를 줄여 최소한으로 운행하시기 바람 	<조건부 허가>

구분	연번	유형	대상문화재	주요내용	비고
	44	식물	천연기념물 괴산 송덕리 미선나무 자생지	<ul style="list-style-type: none"> ○ 신청인 : *** ○ 신청사항 <ul style="list-style-type: none"> - 사업명 : 단독주택 및 진입로 부지 조성 - 사업위치 : 충북 괴산군 장연면 송덕리 250, 산58-17 - 사업내용 : 진입로 신설 <ul style="list-style-type: none"> · 콘크리트 포장(W=4m,t=20cm, 60m²) · 아스팔트 포장(t=20cm, 21m²) - 허가조건 <ul style="list-style-type: none"> · 사업계획서대로 시행할 것 · 자생지에 영향을 최소화 할 수 있도록 비산먼지, 시멘트 콘크리트 유입, 우수 및 장마로 인한 토사유출에 대한 저감대책 마련 - 허가기간 : 2023. 4. 1. ~ 2023. 5. 28 	<조건부 허가>
	45	식물	천연기념물 제주 산천단 곰솔 군	<ul style="list-style-type: none"> ○ 신청인 : *** ○ 신청사항 <ul style="list-style-type: none"> - 사업명 : 제1종 근린생활시설 신축 - 사업위치 : 제주특별자치도 제주시 아라1동 373-3번지(1구역) - 사업내용 : 제1종 근린생활시설 신축 <ul style="list-style-type: none"> · 대지면적 : 2,217m² · 건축면적/연면적 : 348.98m²/224.48m² · 건물높이: 7.2m · 구조 : 철근콘크리트 구조 	<불허>
	46	지질	천연기념물 태안 신두리 해안사구	<ul style="list-style-type: none"> ○ 신청인 : *** ***** ○ 신청사항 <ul style="list-style-type: none"> - 사업명 : 도로 포장 - 사업위치 : 충청남도 태안군 원북면 신두리 산 305-7번지 일원(문화재외곽경계로부터 인접(2,3구역)) - 사업내용 : 도로 사리 부설(5,851m²) - 허가조건 <ul style="list-style-type: none"> · 사구 주변 환경에 영향이 없도록 사리 골재의 규격은 최소화할 것 · 해안사구 인근 사업대상지의 경계를 명확히 하여 사업 시행 - 허가기간 : 2023. 2. 27. ~ 2023. 5. 31. 	<조건부 허가>

구분	연번	유형	대상문화재	주요내용	비고
	47	지질	천연기념물 밀양 남명리 얼음골	<ul style="list-style-type: none"> ○ 신청인 : ****(*****) ○ 신청사항 <ul style="list-style-type: none"> - 사업명 : 울타리 설치 - 사업위치 : 경상남도 밀양시 산내면 남명리 산 95-2번지 일원(문화재지정구역) - 사업내용 : 디자인형 울타리 설치 (W=2.0m, H=1.18m, 60경간, L=120.0m) - 허가기간 : 2023. 3. 2 ~ 2023. 5. 31. 	<허가>
	48	지질	천연기념물 제주 사람발자국 과 동물발자국 화석산지	<ul style="list-style-type: none"> ○ 신청인 : ***** ***** ○ 신청사항 <ul style="list-style-type: none"> - 사업명 : 보호책 교체 - 사업위치 : 제주특별자치도 서귀포시 대정읍 상모리 626-2, 안덕면 사계리 3530-4번지(문화재지정구역) - 사업내용 : 보호책 교체 L=30m (20경간) - 허가조건 : 화석산지 보호를 위하여 사용되는 중장비 크기를 최소화 - 허가기간 : 2023. 3. 3 ~ 2023. 5. 31. 	<조건부 허가>
	49	지질	천연기념물 밀양 만어산 암괴류	<ul style="list-style-type: none"> ○ 신청인 : ***(*****) ○ 신청사항 <ul style="list-style-type: none"> - 사업명 : 암괴류 암석조각 반출 - 사업위치 : 경상남도 밀양시 만어산 암괴류 일대(문화재지정구역) - 사업내용 : 암석 3~4개(주먹크기) 반출 - 허가기간 : 2023. 3. 9 ~ 2023. 5. 31. 	<허가>
	50	지질	천연기념물 태안 신두리 해안사구	<ul style="list-style-type: none"> ○ 신청인 : **** ○ 신청사항 <ul style="list-style-type: none"> - 사업명 : 울타리 설치 - 사업위치 : 충청남도 태안군 월북면 신두리 산 305-1번지(문화재지정구역) - 사업내용 : 나무 울타리 설치(길이 80m, 높이 0.8~1.2m, 50경간) - 허가기간 : 2023. 3. 10 ~ 2023. 4. 30. 	<허가>

구분	연번	유형	대상문화재	주요내용	비고
	51	지질	천연기념물 평창 백룡동굴	<ul style="list-style-type: none"> ○ 신청인 : *** ○ 신청사항 <ul style="list-style-type: none"> - 사업명 : 농막설치 - 사업위치 : 강원도 영월군 영월읍 문산리 19-2번지(문화재외곽경계로부터 200m 이격(2구역)) - 사업내용 : 농막설치(면적 20㎡, 높이 4.5m, 정화조 1,500mm×2,880mm×1,500mm) - 허가조건 <ul style="list-style-type: none"> · 관계법령에 따라 우수처리시설(정화조) 설치 및 우수관리 철저 · 농막은 농지법에 따라 농막의 목적과 용도에 적합하게 설치·사용할 것 - 허가기간 : 2023. 3. 14 ~ 2023. 10. 31. 	<조건부 허가>
	52	지질	천연기념물 삼척 대이리 동굴지대	<ul style="list-style-type: none"> ○ 신청인 : ****(*****) ○ 신청사항 <ul style="list-style-type: none"> - 사업명 : 모노레일 정비고(비가림막) 설치 - 사업위치 : 강원도 삼척시 신기면 대이리 산 111번지 일원(문화재지정구역) - 사업내용 : 모노레일 정비고(비가림막) 설치(L=18m, B=7m, H=7.9m) - 허가기간 : 2023. 3. 14 ~ 2023. 8. 31. 	<허가>
	53	천연 보호 구역	천연기념물 마라도 천연보호구역	<ul style="list-style-type: none"> ○ 신청인 : *****(*****) ○ 신청사항 <ul style="list-style-type: none"> - 사업명 : 마라도 천연보호구역 내 고양이 구조·반출용 차량 2대 입도 - 사업위치 : 제주특별자치도 서귀포시 대정읍 가파리 산 1번지 일원(문화재구역) - 사업내용 : 마라도 천연보호구역 내 고양이 구조·반출용 차량 2대 입도 - 허가기간 : 2023. 2. 28 ~ 2023. 3. 6. 	<허가>
	54	천연 보호 구역	천연기념물 한라산 천연보호구역	<ul style="list-style-type: none"> ○ 신청인 : *** ○ 신청사항 <ul style="list-style-type: none"> - 사업명 : 단독주택 신축 - 사업위치 : 제주특별자치도 서귀포시 남원읍 하례리 1229-7(3구역) - 사업내용 : 단독주택 신축 <ul style="list-style-type: none"> · 대지면적 : 496㎡ · 건축면적/연면적 : 117.91㎡/109.43㎡ · 건물높이: 4.71m(지상 1층) · 구조 : 철근콘크리트 구조 	<불허>

구분	연번	유형	대상문화재	주요내용	비고
	55	명승	고창 병바위 일원	<ul style="list-style-type: none"> ○ 신청인 : *** ○ 신청사항 <ul style="list-style-type: none"> - 사업명 : 육묘장 신축 - 사업위치 : 전라남도 고창군 아산면 구암리 606번지(역사문화환경 보존지역) - 사업내용 : 육묘장 1동 신축 (8m×44m, 높이3.6m) - 허가조건 : 육묘장 시설 존치기간 3년까지 임시허가, 연장시 다시 허가 받을것 - 허가기간 : 2023. 2. 24. ~ 2026. 2. 28. 	<조건부 허가>
	56	명승	군산 선유도 망주봉 일원	<ul style="list-style-type: none"> ○ 신청인 : *** ○ 신청사항 <ul style="list-style-type: none"> - 사업명 : 무인교통감시시설 설치 - 사업위치 : 전라북도 군산시 옥도면 선유도리 산23-3번지 인근 공유수면(1구역) - 사업내용 : 무인교통감시시설 설치 2개소 (높이 8m, 부착대길이 6m) - 허가기간 : 2023. 3. 8. ~ 2023. 12. 31. 	<허가>
	57	명승	명승 문경새재	<ul style="list-style-type: none"> ○ 신청인 : ***** ○ 신청사항 <ul style="list-style-type: none"> - 사업명 : 문경새재 탐방로 등 정비공사 - 사업위치 : 경상북도 문경시 문경읍 상초리 산 42-8(문화재구역) - 사업내용 <ul style="list-style-type: none"> · 1공구 : 자연석 설치(조경석 D450×H700mm 31개), 황토 콘크리트 포장(46m, B1.5m) · 2공구 : PE이중벽관(D300mm) 설치(80m), 집수정(400×400×500mm) 14개 설치 · 3공구 : 주철뚜껑(700×1,000×50mm) 15개 설치, 보행매트(W1,000×T30mm) 설치(15m) · 4~6공구 : 로프식 목재난간(H0.45m×W2.0m) 설치(180m) · 7~11공구 : 탐방로 정비(1,305m), 보행매트(B2.0m×T30mm) 설치(363m), 자연석 구간 정비(89m), 안내판 설치 - 허가기간 : 2023. 3. 7. ~ 2023. 12. 31. 	<허가>

구분	연번	유형	대상문화재	주요내용	비고
	58	명승	명승 부여 구드래 일원	<ul style="list-style-type: none"> ○ 신청인 : **** ○ 신청사항 <ul style="list-style-type: none"> - 사업명 : 가설(이동식) 건축물 설치 - 사업위치 : 충청남도 부여군 부여읍 구교리 111-9번지 일원(문화재 구역) - 사업내용 : 가설건축물 3동 설치 <ul style="list-style-type: none"> · W9,000mm×D8,000mm×H3,550mm 2동 설치 · W9,000mm×D6,000mm×H3,550mm 1동 설치 - 허가조건 : 허가기간 만료 후 가설건축물 철거 - 허가기간 : 2023. 3. 7. ~ 2023. 12. 31. 	<조건부 허가>
	59	명승	명승 광한루원	<ul style="list-style-type: none"> ○ 신청인 : **** ○ 신청사항 <ul style="list-style-type: none"> - 사업명 : 잉어먹이 자판기 설치 - 사업위치 : 전라북도 남원시 천거동 187 (문화재 구역) - 사업내용 <ul style="list-style-type: none"> · 잉어먹이 자판기(W1.0*D1.0*H2.3m) 설치 2개소 · 기존 잉어먹이판매소 철거 1개소 - 허가기간 : 2023. 3. 7. ~ 2023. 4. 30. 	<허가>
	60	명승	명승 광한루원	<ul style="list-style-type: none"> ○ 신청인 : **** ○ 신청사항 <ul style="list-style-type: none"> - 사업명 : 열린관광지 조성 - 사업위치 : 전라북도 남원시 요천로 1447 일원(문화재 구역 내외) - 사업내용 <ul style="list-style-type: none"> · 장애인 주차장 개선 : 포장 절단 345.1㎡, 아스팔트 포장 142㎡, 보차도 및 낮춤 경계석 설치 97m, 차선도색 77.3m · 화장실 리모델링 및 진입로 정비(주차장, 정문, 서문), 지주사인 1식 및 축각모형 2식 설치 - 허가기간 : 2023. 3. 17. ~ 2023. 12. 31. 	<허가>

구분	연번	유형	대상문화재	주요내용	비고
	61	명승	명승 광한루원	<ul style="list-style-type: none"> ○ 신청인 : **** ○ 신청사항 <ul style="list-style-type: none"> - 사업명 : 광한루원 경관조명 설치 - 사업위치 : 전라북도 남원시 요천로 1447 (문화재 구역) - 사업내용 : 돌담길 조명바 설치(L=955m) - 허가기간 : 2023. 3. 17. ~ 2023. 8. 31. 	<허가>
허가사항 변경 허가	62	동물	천연기념물 참매	<ul style="list-style-type: none"> ○ 신청인 : **** ○ 허가사항 <ul style="list-style-type: none"> - 사업명 : 매사냥 참매 야생복귀 - 허가내용 : 참매 자연방사 - 개체수 : 1개체(이수자 권재명 사육개체) - 허가장소 : 충청북도 옥천군 청산면 백운리 야산) - 허가조건 : 방사는 대전광역시 매사냥 보유자와 함께 최초 포획한 지점에 방사할 것 ○ 허가기간 : 2023. 3. 10. ~ 2023. 3. 24. 	<허가사항 변경허가>
	63	지질	천연기념물 제주 우도 홍조단괴 해빈	<ul style="list-style-type: none"> ○ 신청인 : **** ○ 허가사항 <ul style="list-style-type: none"> - 사업명 : 버스정차대 신설 및 가로등 제어반 이설 - 사업위치 : 제주특별자치도 제주시 우도면 연평리 2515-5번지(문화재외곽경계로부터 27m이격(1구역)) <기 허가사항> <ul style="list-style-type: none"> - 사업명 : 버스정차대 신설 및 가로등 제어반 이설 - 사업내용 : 버스정차대 1개소 신설, 가로등 제어반 1개소 이설 <변경 허가사항> <ul style="list-style-type: none"> - 사업명 : 버스승차대 신설 - 사업내용 : 버스승차대 1개소(L=5.0m, B=2.0m, H=2.8m), 시선유도봉 설치 - 허가기간 : 2023. 3. 15. ~ 2023. 5. 31. 	<허가사항 변경허가>

구분	연번	유형	대상문화재	주요내용	비고
	64	명승	두륜산 대홍사 일원	<ul style="list-style-type: none"> ○ 신청인 : *** ○ 신청사항 <ul style="list-style-type: none"> - 사업명 : 두륜산 길정원 조성 - 사업위치 : 전라남도 해남군 삼산면 구림리 산24-1번지(문화재구역) - 허가사항 : 두륜산권역 길정원 조성 기본계획 - 허가기간 : 2021.12.10.~2023.12.31. - 변경허가사항 <ul style="list-style-type: none"> · 경화마사토 포장(3,246m) 변경 → 보행매트 설치(2,155m) · 돌다리(2m×2m), 화계담장(187.5m) 시설 제외 등 · 맥문동(156,000본), 노랑상사화(68,100본) 추가 식재 등 · 허가기간 : 2022.8.10.~2023.12.31. 	<허가사항 변경허가>
	65	명승	속리산 법주사 일원	<ul style="list-style-type: none"> ○ 신청인 : ***** *** ○ 신청사항 <ul style="list-style-type: none"> - 사업명 : 성보박물관 건립 - 사업위치 : 충청북도 보은군 속리산면 사내리 산1-1(문화재구역) - 허가사항 : 성보박물관 건립(건축면적 1,909.92㎡, 연면적 3,042.90㎡) - 허가기간 : 2020.5.01.~2023.12.31. - 변경허가사항 : 성보박물관 건립(건축면적 1,909.92㎡, 연면적 3,042.90㎡) · 허가기간 : 2020.5.01.~2024.12.31. 	<허가사항 변경허가>
	66	명승	명승 봉화 청암정과 석천계곡	<ul style="list-style-type: none"> ○ 신청인 : **** ○ 허가사항 <ul style="list-style-type: none"> - 사업명 : 닭실마을 마을만들기 - 사업위치 : 경상북도 봉화군 봉화읍 유곡리 산131(문화재 구역 내외) <기 허가사항> <ul style="list-style-type: none"> - 사업내용 <ul style="list-style-type: none"> · 야자매트(W1,000×T30) 포장(L=1,990m) · 침목계단(W1,500×B250×H100) 설치(L=520m) 	<허가사항 변경허가 /일부허가>

구분	연번	유형	대상문화재	주요내용	비고
				<ul style="list-style-type: none"> · 마을안길 포장(흙콘크리트 T200mm) 개보수(A=3,100㎡) · 마을안길 가드레일(W4,000×H725) 설치(L=544m) <p><변경 허가사항></p> <ul style="list-style-type: none"> · 야자매트(W1,000×T30) 포장(L=1,731m) · 침목계단(W1,500×B250×H100) 설치(L=605m) · 마을안길 포장(흙콘크리트 T200mm) 개보수(A=3,100㎡) · 마을안길 가드레일(W4,000×H725) 설치(L=544m) · (추가) 전망대(W3,000×B1,500×H2,200) 1개소 설치 · (추가) 경로당 뒷사면 조경 식재(산철쭉 189주, 황금조팝 450주, 꽃잔디 1,728본) · (추가) 가드레일 전면부 조경 식재(산철쭉 1,816주) · (추가) 다이크(150×150) 설치(L=296m) <p>- 허가조건 : 전망대 1개소 설치 제외 제출된 사업계획서대로 시행하시기 바람</p> <p>- 허가기간 : 2022. 5.16. ~ 2023.12.31.</p>	
	67	명승	명승 제천 의림지와 제림	<p>○ 신청인 : ***</p> <p>○ 허가사항</p> <ul style="list-style-type: none"> - 사업명 : 근린생활시설(사무실) 신축공사 - 사업위치 : 충청북도 제천시 신월동 31-9번지 외 2필지(문화재외곽경계로부터 450m 이격(허용기준 3구역)) <p><기 허가사항></p> <ul style="list-style-type: none"> - 사업내용 · 대지면적 799㎡, 건축면적 99.60㎡, 연면적 99.60㎡, 최고높이 4.55m <p><변경 허가사항></p> <ul style="list-style-type: none"> · 대지면적 799㎡, 건축면적 99.60㎡, 연면적 99.60㎡, 최고높이 4.55m <p>- 허가기간 : 2022. 5. 27. ~ 2025. 2. 28.</p>	<허가사항 변경허가>

구분	연번	유형	대상문화재	주요내용	비고
국고 보조 사업 지침 변경	68	지질	천연기념물 제주 선흘리 거문오름	<ul style="list-style-type: none"> ○ 사업명 : 제주 선흘리 거문오름 식생 정비 및 탐방로 보수(세계유산 보존관리사업) ○ 사업비 : 250,000천원(국비 175,000천원, 지방비 75,000천원) ○ 사업분류 : 지방검토 ○ 변경사유 : 세계자연유산 일대 야생동물 개체 증가로 인해 탐방객들의 안전과 생태계 교란 및 문화재보호를 위한 야생동물 임시보호시설 설치 필요 <p><당초 사업지침></p> <ul style="list-style-type: none"> ○ 관계전문가 자문을 받아 거문오름 식생 정비 및 탐방로를 정비한다 <p><변경 사업지침></p> <ul style="list-style-type: none"> ○ 관계전문가 자문을 받아 거문오름 식생 정비 및 탐방로를 정비하고 탐방객 안전 등을 위한 세계자연유산 주변 야생동물 보호시설 등을 설치한다 	

나. 의결사항

- 접수
- 의결정족사항
 - 출석 10명/ 접수 10명