

2023년도 문화재위원회

**제10차 건축문화재분과위원회 회의자료**

▣ 회의일시 : 2023. 10. 19.(목), 14:00 ~

▣ 장 소 : 국립고궁박물관 회의실

▣ 안 건 : 총 22건

- 심의 16건(합천 해인사 홍하문 국가지정문화재(보물) 지정 등)
- 검토 5건(밀양 영남루 국가지정문화재(국보) 지정 검토 등)
- 보고 1건(국가지정문화재 현상변경 등 처리결과 보고)

문 화 재 위 원 회

# 목 차

## 【심의사항】

1	합천 해인사 홍하문 국가지정문화재(보물) 지정	공개
2	함양 용추사 일주문 국가지정문화재(보물) 지정	공개
3	곡성 태안사 일주문 국가지정문화재(보물) 지정	공개
4	하동 쌍계사 일주문 국가지정문화재(보물) 지정	공개
5	달성 용연사 자운문 국가지정문화재(보물) 지정	공개
6	순천 송광사 일주문 국가지정문화재(보물) 지정	공개
7	보성 벌교 흥교 주변 벌교천 재해예방사업	공개
8	서울 흥인지문 주변 수도권 광역급행철도 B노선 건설공사	공개
9	대구 동화사 대웅전 주변 사명대사 교육관 및 체험관 건립	공개
10	강릉 보현사 낭원대사탑비 주변 요사채 신축공사	공개
11	양평 용문사 정지국사탑 및 비 주변 미소전(나한전) 개축 및 배수로 설치(재심의)	공개
12	순천 동화사 삼층석탑 주변 극락전 신축	공개
13	영주 영주동 석조여래입상 주변 도시계획도로 개설	공개
14	김천 직지사 대웅전 주변 만세루, 황악루 보수 및 주변정비	공개
15	안동 이천동 마애여래입상 주변 연미사 불량시설 개선(관리사 건립)	공개
16	경주 마동 삼층석탑 주변 단독주택 신축	공개

## 【검토사항】

17	밀양 영남루 국가지정문화재(국보) 지정 검토	공개
18	삼척 죽서루 국가지정문화재(국보) 지정 검토	공개
19	남원 광한루 국가지정문화재(국보) 지정 검토	공개
20	울주 천전리 각석 지정명칭 변경 검토	공개

21	안동 임청각 주차장 설계변경 기본계획(안) 재검토	공개
<b>【보고사항】</b>		
22	<p>국가지정문화재 현상변경 등 처리결과 보고</p> <ul style="list-style-type: none"> <li>- 홍성 고산사 대응전 주변 진입로 및 경내 수목 정비</li> <li>- 경산 불굴사 삼층석탑 주변 미륵전 진입로(계단) 및 안전난간 설치(변경허가)</li> <li>- 영광 불갑사 대응전 주변 무장애 황토길 포장, 데크 설치 등</li> <li>- 공주 반죽동 당간지주 주변 호우피해 사면복구 사업</li> <li>- 포항 보경사 적광전 주변 숲길조성</li> <li>- 군위 아미타여래삼존 석굴 주변 목책 정비 공사(변경허가)</li> <li>- 익산 연동리 석조여래좌상 주변 공동주택(연립주택) 신축공사 부지조성(허가기간 만료 재신청)</li> <li>- 영동 반야사 삼층석탑 주변 템플스테이 신축</li> <li>- 양산 통도사 대응전 및 금강계단 주변 무풍한송로 석축 및 진입로 정비</li> <li>- 예천 청룡사 석조여래좌상 주변 비닐하우스 농막 설치</li> <li>- 논산 관촉사 석조미륵보살입상 주변 단독주택 건립</li> <li>- 철원 도피안사 삼층석탑 주변 단독주택 신축(변경허가)</li> <li>- 봉화 북지리 마애여래좌상 주변 단독주택 증축(다용도실)</li> <li>- 창녕 관룡사 대응전 주변 일주문 주변 부지 정비</li> <li>- 서산 용현리 마애여래삼존상 주변 원평지구 간선임도 신설</li> <li>- 제주향교 대성전 주변 조명설치사업</li> <li>- 봉화 북지리 마애여래좌상 주변 산불예방 숲가꾸기 사업</li> <li>- 예천 용문사 대장전과 윤장대 주변 관광자원화 사업 기반조성(변경허가)</li> <li>- 여주 신륵사 조사당 주변 냉동창고 설치</li> <li>- 청주 용화사 석조불상군 주변 장애인용 엘리베이터 1기 신설</li> <li>- 의성 탑리리 오층석탑 주변 탑리여자중학교 교사동 증개축</li> <li>- 강진 백련사 사적비 주변 백련사 삼소굴 건립</li> <li>- 예천 개심사지 삼층석탑 주변 근린생활시설(사무실/차고) 증축</li> </ul>	공개



## 【심의사항】

안건번호 건축 2023-10-001

### 1. 합천 해인사 홍하문 국가지정문화재(보물) 지정

#### 가. 제안사항

경남 합천군 소재 「합천 해인사 홍하문」에 대한 국가지정문화재(보물) 지정 신청 사항을 부의하오니 심의하여 주시기 바랍니다.

#### 나. 제안사유

- 경남 합천군 소재 「합천 해인사 홍하문」을 국가지정문화재(보물)로 지정 신청한 사항에 대하여 심의 받고자 하는 사항임.

#### 다. 주요내용

- (1) 신청인 : 경상남도지사
- (2) 대상문화재 : 비지정 「합천 해인사 홍하문」
  - 소재지 : 경상남도 합천군 가야면 해인사길 122
- (3) 신청내용 : 국가지정문화재(보물) 지정 신청
  - 명칭 : 합천 해인사 홍하문(陝川 海印寺 紅霞門)
  - 소유자(관리자) : 대한불교조계종 해인사
  - 소재지 : 경상남도 합천군 가야면 해인사길 122
  - 조성연대 : 조선시대 / 16세기
  - 수량 : 1동
  - 지정면적 : 19.32m<sup>2</sup>
  - 구조/형식/형태 : 단층 목구조 / 다포 / 3량가 / 맞배지붕 / 겹처마

## 라. 지형도면

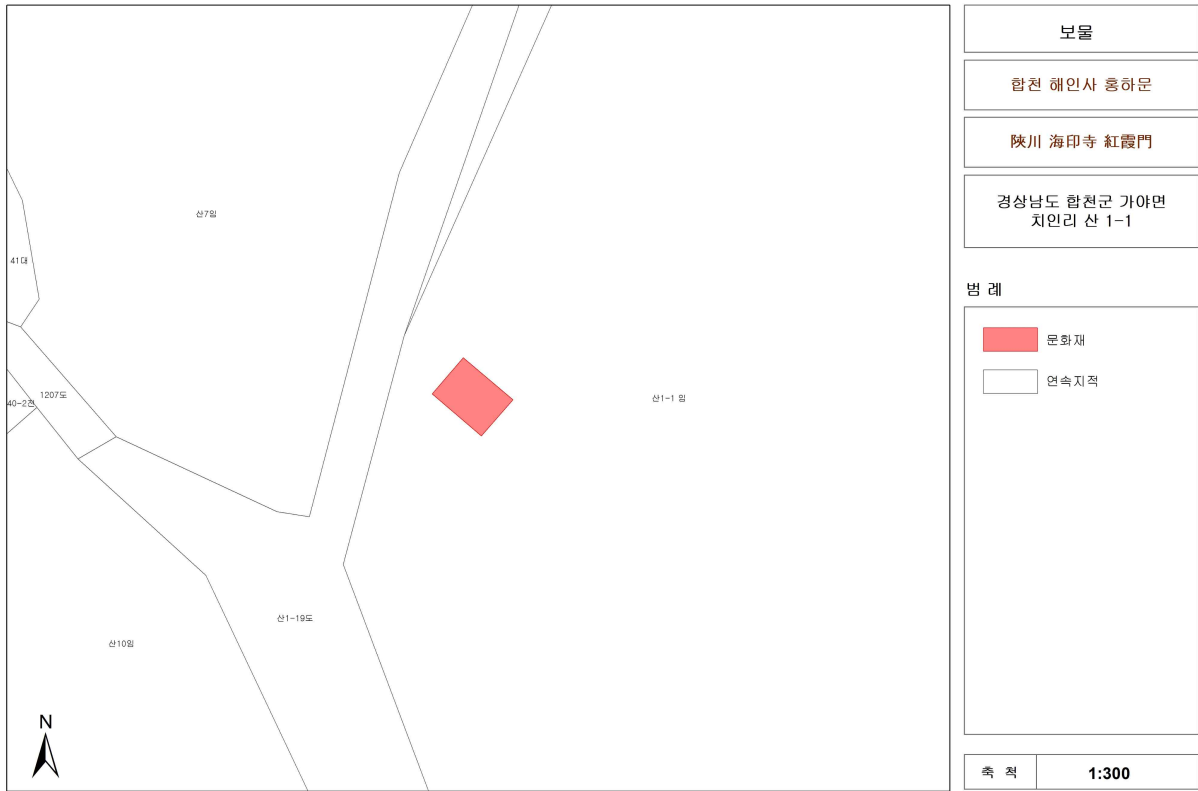

본 도면은 실제현황과 차이가 있을수 있으므로 충분히 유의하여 참고용으로만 활용하시기 바라며, 목적 외 타용도의 사용을 금합니다.

## 2. 함양 용추사 일주문 국가지정문화재(보물) 지정

### 가. 제안사항

경남 함양군 소재 「함양 용추사 일주문」에 대한 국가지정문화재(보물) 지정 신청 사항을 부의하오니 심의하여 주시기 바랍니다.

### 나. 제안사유

- 경남 함양군 소재 「함양 용추사 일주문」을 국가지정문화재(보물)로 지정 신청한 사항에 대하여 심의 받고자 하는 사항임.

### 다. 주요내용

- (1) 신청인 : 경상남도지사
- (2) 대상문화재 : 경상남도 유형문화재 「함양 용추사 일주문」
  - 소재지 : 경남 함양군 안의면 상원리 960
  - 지정일 : 1972. 02. 12.
- (3) 신청내용 : 국가지정문화재(보물) 지정 신청
  - 명칭 : 함양 용추사 일주문(咸陽 龍湫寺 一柱門)
  - 소유자(관리자) : 대한불교조계종 용추사
  - 소재지 : 경남 함양군 안의면 상원리 960
  - 조성연대 : 조선시대
  - 수량 : 1동
  - 지정면적 : 73.0㎡
  - 구조/형식/형태 : 목조 / 와가 / 팔작지붕

## 라. 지형도면

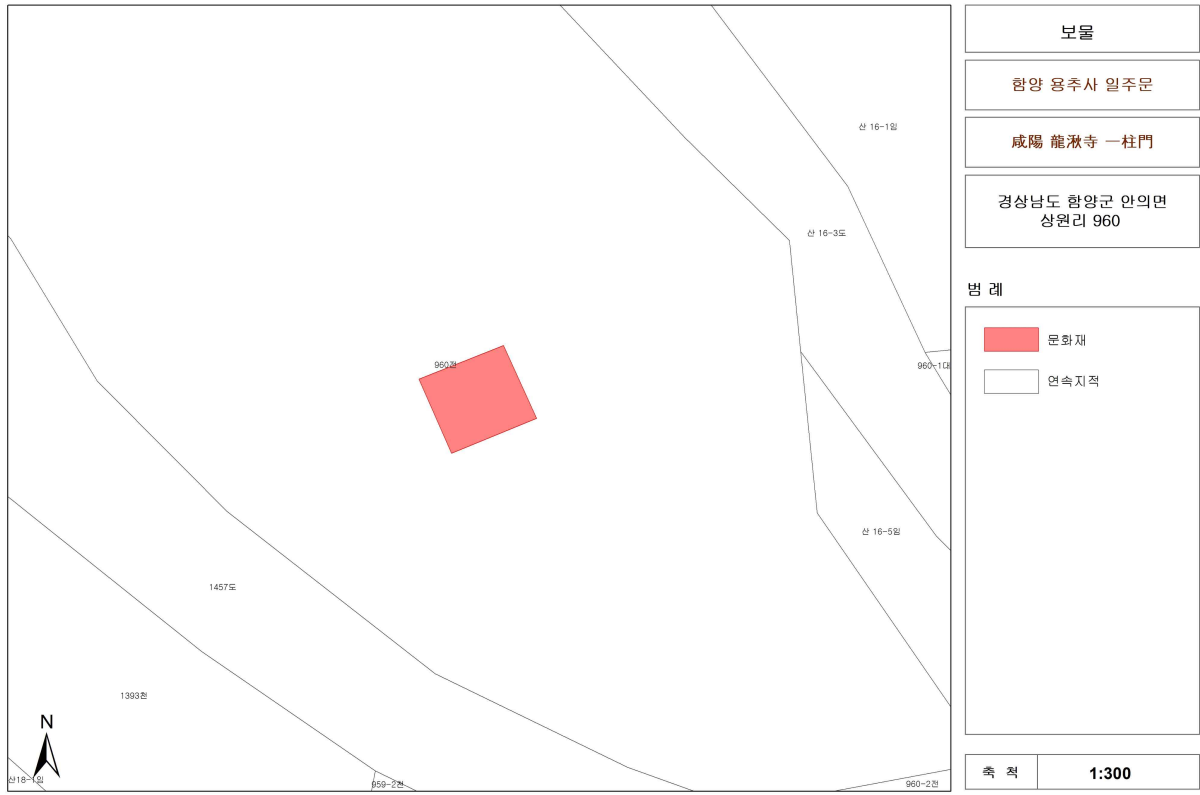



### 3. 곡성 태안사 일주문 국가지정문화재(보물) 지정

#### 가. 제안사항

전남 곡성군 소재 「곡성 태안사 일주문」에 대한 국가지정문화재(보물) 지정 신청 사항을 부의하오니 심의하여 주시기 바랍니다.

#### 나. 제안사유

- 전남 곡성군 소재 「곡성 태안사 일주문」을 국가지정문화재(보물)로 지정 신청한 사항에 대하여 심의 받고자 하는 사항임.

#### 다. 주요내용

- (1) 신청인 : 전남도지사
- (2) 대상문화재 : 전라남도 유형문화재 「태안사일주문」
  - 소재지 : 전라남도 곡성군 죽곡면 원달리 산 18-1
  - 지정일 : 1981. 10. 20.
- (3) 신청내용 : 국가지정문화재(보물) 지정 신청
  - 명칭 : 곡성 태안사 일주문(谷城 泰安寺 一柱門)
  - 소유자(관리자) : 대한불교조계종 태안사
  - 소재지 : 전라남도 곡성군 죽곡면 원달리 산 18-1
  - 조성연대 : 조선시대(1766년 증건)
  - 수량 : 1동
  - 지정면적 : 48.0㎡
  - 구조/형식/형태 : 목조 / 다포계 / 맞배지붕

## 라. 지형도면

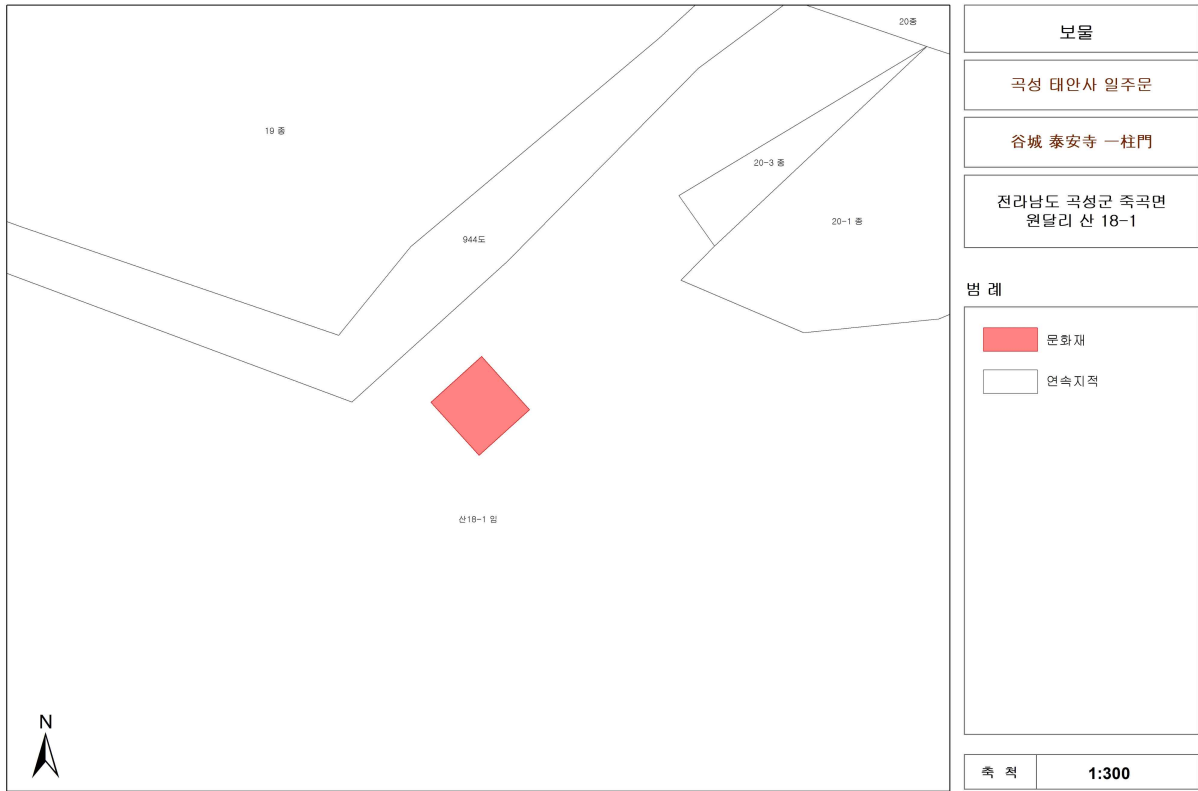

본 도면은 실제현황과 차이가 있을수 있으므로 충분히 유의하여 참고용으로만 활용하시기 바라며, 목적 외 타용도의 사용을 금합니다.

## 4. 하동 쌍계사 일주문 국가지정문화재(보물) 지정

### 가. 제안사항

경남 하동군 소재 「하동 쌍계사 일주문」에 대한 국가지정문화재(보물) 지정 신청 사항을 심의하오니 검토하여 주시기 바랍니다.

### 나. 제안사유

- 경남 하동군 소재 「하동 쌍계사 일주문」을 국가지정문화재(보물)로 지정 신청한 사항에 대하여 심의 받고자 하는 사항임.

### 다. 주요내용

- (1) 신청인 : 경상남도지사
- (2) 대상문화재 : 경상남도 유형문화재 「하동 쌍계사 일주문」
  - 소재지 : 경상남도 하동군 화개면 운수리 206
  - 지정일 : 1974. 02. 16.
- (3) 신청내용 : 국가지정문화재(보물) 지정 신청
  - 명칭 : 하동 쌍계사 일주문(河東 雙磎寺 一柱門)
  - 소유자(관리자) : 대한불교조계종 쌍계사
  - 소재지 : 경상남도 하동군 화개면 운수리 206
  - 조성연대 : 조선시대
  - 수량 : 1동
  - 지정면적 : 64.12㎡
  - 구조/형식/형태 : 목조 / 다포계 / 팔작지붕

## 라. 지형도면



보물

하동 쌍계사 일주문

河東 雙溪寺 一柱門

경상남도 하동군 화개면  
문수리 206

범례

- 문화재
- 연속지적

축척

1:300

## 5. 달성 용연사 자운문 국가지정문화재(보물) 지정

### 가. 제안사항

대구 달성군 소재 「달성 용연사 자운문」에 대한 국가지정문화재(보물) 지정 신청 사항을 심의하오니 검토하여 주시기 바랍니다.

### 나. 제안사유

- 대구 달성군 소재 「달성 용연사 자운문」을 국가지정문화재(보물)로 지정 신청한 사항에 대하여 심의 받고자 하는 사항임.

### 다. 주요내용

- (1) 신청인 : 대구광역시
- (2) 대상문화재 : 비지정 「달성 용연사 자운문」
  - 소재지 : 대구광역시 달성군 옥포읍 반송리 산54-7
- (3) 신청내용 : 국가지정문화재(보물) 지정 신청
  - 명칭 : 달성 용연사 자운문(達城 龍淵寺 慈雲門)
  - 소유자(관리자) : 대한불교조계종 용연사
  - 소재지 : 대구광역시 달성군 옥포읍 반송리 산54-7
  - 조성연대 : 조선시대(1695년)
  - 수량 : 1동
  - 지정면적 : 49.12㎡
  - 구조/형식/형태 : 목조 / 다포계 / 팔작지붕

## 라. 지형도면

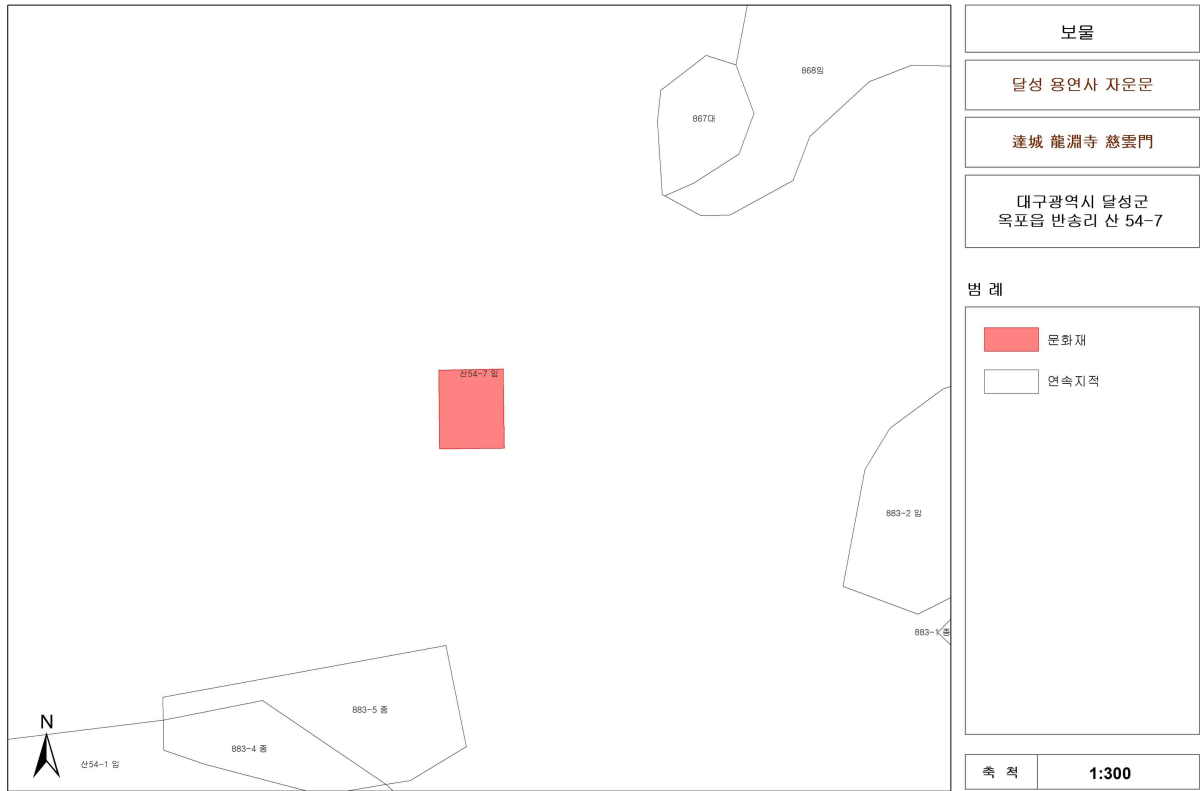

본 도면은 실제현황과 차이가 있을수 있으므로 충분히 유의하여 참고용으로만 활용하시기 바라며, 목적 외 사용은 금합니다.

## 6. 순천 송광사 일주문 국가지정문화재(보물) 지정

### 가. 제안사항

전남 순천시 소재 「순천 송광사 일주문」에 대한 국가지정문화재(보물) 지정 신청 사항을 부의하오니 심의하여 주시기 바랍니다.

### 나. 제안사유

- 전남 순천시 소재 「순천 송광사 일주문」을 국가지정문화재(보물)로 지정 신청한 사항에 대하여 심의 받고자 하는 사항임.

### 다. 주요내용

- (1) 신청인 : 전라남도지사
- (2) 대상문화재 : 비지정 「순천 송광사 일주문」
  - 소재지 : 전라남도 순천시 송광면 신평리 13
- (3) 신청내용 : 국가지정문화재(보물) 지정 신청
  - 명칭 : 순천 송광사 일주문(順天 松廣寺 一柱門)
  - 소유자(관리자) : 대한불교조계종 송광사
  - 소재지 : 전라남도 순천시 송광면 신평리 13
  - 조성연대 : 조선시대
  - 수량 : 1동
  - 지정면적 : 44.32㎡
  - 구조/형식/형태 : 목조 / 다포계 / 팔각지붕

## 라. 지형도면





## 7. 보성 벌교 흥교 주변 벌교천 재해예방사업

### 가. 제안사항

전남 보성군 소재 보물 「보성 벌교 흥교」 주변에서 벌교천 재해예방사업을 추진하고자 “국가지정문화재 현상변경 등 허가” 신청한 사항을 부의하오니 심의하여 주시기 바랍니다.

### 나. 제안사유

- 문화재 주변 벌교천 재해예방사업(보축 및 하상정비) 행위가 문화재 및 문화재 주변 경관에 미치는 영향을 심의 받고자 하는 사항임.
  - 문화재 보호구역 및 현상변경 허용기준 제1구역 “개별심의”에 해당됨.

### 다. 주요내용

- (1) 신청인 : ○○○
- (2) 대상문화재 : 보성 벌교 흥교
  - 소재지 : 전라남도 보성군 벌교읍 벌교리 895번지 12호
  - 지정일 : 1963. 01. 21.
- (3) 신청내용
  - 사업위치 : 전라남도 보성군 벌교읍 벌교리 895번지 12호
    - 문화재와 이격거리 : 0m
  - 사업내용 : 벌교천 재해예방사업
    - 사업기간 : ‘24~‘27년
    - 제방보축 : 좌안 219m, 우안 262m
    - 하상준설 : 12,230㎡(하천연장 700m)
    - 데크설치 : 95m

○ 문화재 안정성 검토 결과(전라남도, (주)도화엔지니어링 \*수자원개발기술사 자격 보유)

- 계획홍수량 유하 시 벌교천 하상정비(A=12,230m<sup>2</sup>) 계획에 의한 수리적 영향성 검토결과, 봉림교 직하류 구간~홍교 구간까지 홍수위는 0.40EL.m~0.43EL.m 저감되며, 유속 및 소류력\*은 0.25m/s~0.82m/s 및 31.33N/m<sup>2</sup>~70.29N/m<sup>2</sup> 저감되는 것으로 나타남.

\*소류력 : 수로에서 물의 흐름으로 인해 수로바닥의 토사를 움직이게 하는 힘

- 유속 및 소류력 등은 저감되고 금회 계획하상경사(S=1/1,035)는 완류구간 (기준 : S=1/1,000보다 완경사)으로 급격한 하상변동\* 및 하상세굴\*이 발생하지 않을 것으로 판단되며, 금회 설계유속(V=2.28m/s~2.93m/s)은 「하천 설계기준(2018, 국토교통부)」에서 제시한 완류구간 평균유속(V=2.0m/s~3.0m/s) 범위 이내이므로 홍교(문화재)에 대한 홍수 시 세굴 발생가능성 및 구조적 영향성은 미미할 것으로 판단됨.

\*하상변동 : 하천에서 유로 바닥의 높이·형상·위치 따위가 시간에 따라 변화하는 일

\*하상세굴 : 흐르는 물의 힘으로 인해 하천 바닥이 패는 일

## 8. 서울 흥인지문 주변 수도권 광역급행철도 B노선 건설공사

### 가. 제안사항

서울 종로구 소재 보물 「서울 흥인지문」 주변의 수도권 광역급행철도 B노선 건설공사를 하고자 “국가지정문화재 현상변경 등 허가” 신청한 사항을 부의 하오니 심의하여 주시기 바랍니다.

### 나. 제안사유

- 문화재 주변 수도권광역급행철도(GTX) B노선 건설공사 행위가 문화재 및 문화재 주변 경관에 미치는 영향을 심의 받고자 하는 사항임.
  - 현상변경 허용기준 제1구역 “개별심의”에 해당됨.

#### ※ '23년 문화재위원회 제10차 사적분과 심의결과('23.10.11) : 원안가결

##### [사적분과 안건 주요내용]

- 대상문화재 : 서울 청계천 유적(수표교지·오간수문지)(사적 / 2005.03.25. 지정), 서울 한양도성(사적 / 1963.01.21. 지정)
- 신청위치 : 서울특별시 용산구 동자동~성동구 상왕십리동 일원
  - 서울 청계천 유적 수표교지와 오간수문지 내외(지정구역, 1구역-건축물 높이 서울특별시 도시·주거환경정비기본계획에 따라 처리)
  - 서울 한양도성 연결유적지(송례문 주변 한양도성에서 약 400m 이격, 흥인지문 주변 한양도성에서 약 155m 이격)
- 사업내용
  - 총 연장 : 제2공구 5.76km(GTX-B노선 용산~상봉간 19.9km)
  - 사업기간 : '23.01.16. ~ '24.03.15.
  - 구 조 물 : 터널 5.56km / 서울역(정거장) 0.20km / 환기구 2개소
  - 부설심도 : 지하 46.8m ~ 77.1m

### 다. 주요내용

- (1) 신청인 : ○○○

(2) 대상문화재 : 서울 흥인지문

- 소재지 : 서울 종로구 종로 6가 289번지 49호
- 지정일 : 1963. 01. 21.

(3) 신청내용

- 사업위치 : 서울 용산구 동자동~성동구 상왕십리동 일원
  - 문화재와 이격거리 : 문화재보호구역에서 57m
- 사업내용
  - 총연장 : 제2공구 5.76km (GTX-B노선 용산~상봉간 19.9km)
  - 사업기간 : '23.01.16.~'24.03.15.
  - 구조물 : 터널 5.56km / 서울역(정거장) 0.20km / 환기구 2개소
  - 부설심도 : 지하 50m~90m
- 문화재 보존 영향성 검토 및 저감 대책
  - 문화재 보존 영향성 검토를 위해 지하 50m의 철도 건설로 지상부 문화재 주변 경관에 미치는 영향은 없을 것이며, 공사 시 문화재에 미치는 영향을 최소화하도록 구조물 안정성, 발파진동영향 검토 등을 시행함.
  - 문화재 영향 저감을 위해 대심도에서의 개발, 발파진동저감공법, 지하수위 계측, 문화재 정밀계측, 모니터링 등을 실시하겠음.

## 9. 대구 동화사 대응전 주변 종교시설(사명대사 교육관 및 체험관) 건립

### 가. 제안사항

대구 동구 소재 보물 「대구 동화사 대응전」 주변에 종교시설을 신축하고자 “국가지정문화재 현상변경 등 허가” 신청한 사항을 부의하오니 심의하여 주시기 바랍니다.

### 나. 제안사유

- 문화재 주변 종교시설 신축 행위에 대하여 문화재 및 문화재 주변 경관에 미치는 영향을 심의 받고자 하는 사항임.
  - 현상변경 허용기준 제1구역 “개별검토”에 해당됨.

### 다. 주요내용

- (1) 신청인 : ○○○
- (2) 대상문화재 : 대구 동화사 대응전
  - 소재지 : 대구광역시 동구 팔공산로201길 41 (도학동)
  - 지정일 : 2008. 04. 28.
- (3) 신청내용
  - 사업위치 : 대구광역시 동구 도학동 산124-1 외 1필지
    - 문화재와 이격거리 : 보호구역에서 약 60m
  - 사업내용 : 종교시설(사명대사 교육관 및 체험관) 건립
    - 1) 대지면적 : 4,981.76㎡
    - 2) 건축면적/연면적 : 813.8㎡ / 2,960.26㎡
    - 3) 건폐율/용적률 : 16.33% / 25.17%
    - 4) 용도 : 종교시설

- 지상 1층, 2층 : 기획전시실 / 지하 1층 : 휴게공간, 영상관 기계실 등
- 5) 규모 : 지하1층 지상2층, 최고높이 15.55m
- 6) 구조 : 철근콘크리트 구조
- 7) 마감
  - 외벽 : 노출콘크리트 문양찍기, 전통무늬창호(로이복층유리), 점토벽돌
  - 지붕 : 한식기와잇기(동와)

## 10. 강릉 보현사 낭원대사탑비 주변 요사채 신축공사

### 가. 제안사항

강원 강릉시 소재 보물 「강릉 보현사 낭원대사탑비」 주변에 요사채 신축 공사를 하고자 “국가지정문화재 현상변경 등 허가” 신청한 사항을 부의하오니 심의하여 주시기 바랍니다.

### 나. 제안사유

- 문화재 주변에 요사채 신축 공사를 하고자 하는 행위가 문화재 및 문화재 주변 경관에 미치는 영향을 심의 받고자 하는 사항임.
  - 현상변경 허용기준 제1구역 “개별심의”에 해당됨.

### 다. 주요내용

- (1) 신청인 : ○○○
- (2) 대상문화재 : 강릉 보현사 낭원대사탑비
  - 소재지 : 강원 강릉시 성산면 보현길 396
  - 지정일 : 1963. 01. 21.
- (3) 신청내용
  - 사업위치 : 강원 강릉시 성산면 보현길 396
    - 문화재와 이격거리 : 문화재로부터 50m 내외
  - 사업내용 : 요사채 신축(1층 화장실, 2층 요사채)
    - 바닥면적 : 47.52㎡
    - 높이 : 9.64m(1층 5.88m, 2층 3.76m)
    - 구조 : 1층 - 철근콘크리트조 / 2층 - 전통한식 목구조(동기와)

## 11. 양평 용문사 정지국사탑 및 비 주변 미소전(나한전) 개축 및 배수로 설치(재심의)

### 가. 제안사항

경기 양평군 소재 보물 「양평 용문사 정지국사탑 및 비」 주변의 미소전(나한전) 개축 및 배수로 설치를 하고자 “국가지정문화재 현상변경 등 허가” 신청한 사항을 부의하오니 심의하여 주시기 바랍니다.

### 나. 제안사유

- 문화재 주변 미소전(나한전) 개축 및 배수로 설치 행위가 문화재 및 문화재 주변 경관에 미치는 영향을 심의 받고자 하는 사항임.
  - 현상변경 허용기준 제1구역 “개별심의”에 해당됨.
  - 매장문화재 유존지역에 해당됨.
- ※ ‘23년 문화재위원회 제9차 건축문화재분과 심의결과(2023.09.21) : 보류
  - 현지조사 후 재심의

### 다. 주요내용

- (1) 신청인 : ○○○
- (2) 대상문화재 : 양평 용문사 정지국사탑 및 비
  - 소재지 : 경기 양평군 용문면 신점리 산99-6번지 용문사
  - 지정일 : 1971. 07. 07.
- (3) 신청내용
  - 사업위치 : 경기 양평군 용문면 신점리 618번지 용문사
    - 문화재와 이격거리 : 문화재에서 315m



○ 사업내용 : 미소전(나한전) 개축 및 배수로 설치

- 사업예산 : 500백만원(국비 225백만원, 지방비 225백만원, 자부담 50백만원)
- 대지면적 : 1,395m<sup>2</sup>
- 건축면적 : 43.74m<sup>2</sup>
- 건축규모 : 정면 3칸, 측면 2칸
- 건축양식 : 5량가, 팔작지붕, 겹처마, 이익공양식
- 최고높이 : 6.8m
- 거친돌 배수로 설치 : 20m 구간

## 12. 순천 동화사 삼층석탑 주변 극락전 신축

### 가. 제안사항

전남 순천시 소재 보물 「순천 동화사 삼층석탑」 주변에 극락전을 신축하고자 “국가지정문화재 현상변경 등 허가” 신청한 사항을 부의하오니 심의하여 주시기 바랍니다.

### 나. 제안사유

- 문화재 주변 극락전 신축 행위가 문화재 및 문화재 주변 경관에 미치는 영향을 심의 받고자 하는 사항임.
  - 현상변경 허용기준 제1구역 “개별심의”에 해당됨.

### 다. 주요내용

- (1) 신청인 : ○○○
- (2) 대상문화재 : 순천 동화사 삼층석탑
  - 소재지 : 전라남도 순천시 별량면 동화사길 208
  - 지정일 : 1985. 01. 08
- (3) 신청내용
  - 사업위치 : 전라남도 순천시 별량면 동화사길 208
    - 문화재와 이격거리 : 보호구역에서 10m
  - 사업내용 : 극락전 신축(법회 및 설법 공간으로 활용)
    - 건축면적 : 54㎡(16.33평)
    - 건축규모 : 정면 3칸, 측면 2칸
    - 건축구조 : 5량가, 익공식
    - 지붕구조 : 겹처마, 팔작지붕
    - 최고높이 : 7.2m

## 13. 영주 영주동 석조여래입상 주변 도시계획도로 개설

### 가. 제안사항

경북 영주시 소재 보물 「영주 영주동 석조여래입상」 주변에 도시계획도로를 개설하고자 “국가지정문화재 현상변경 등 허가” 신청한 사항을 부의하오니 심의하여 주시기 바랍니다.

### 나. 제안사유

- 문화재 주변 도시계획도로 개설에 대하여 문화재 및 문화재 주변 경관에 미치는 영향을 심의 받고자 하는 사항임.
  - 현상변경 허용기준 제1구역 “개별심의”에 해당됨.

### 다. 주요내용

- (1) 신청인 : ○○○
- (2) 대상문화재 : 영주 영주동 석조여래입상
  - 소재지 : 경상북도 영주시 중앙로 7 (가흥동)
  - 지정일 : 1963. 01. 21.
- (3) 신청내용
  - 사업위치 : 경상북도 영주시 가흥동 1482 일원
    - 문화재와 이격거리 : 보호구역에서 1.5m, 문화재에서 30m
  - 사업내용 : 도시계획도로(고가도로) 신설
    - 도로길이 : L=1.06km
    - 도로폭 : 20m, 4차로
    - 주요구조물 : 290m 교량 1개소
    - 사업예산 : 600억원
    - 사업기간 : '24. 9. ~ '26. 8.

## 14. 김천 직지사 대응전 주변 만세루, 황악루 보수 및 주변정비

### 가. 제안사항

경북 김천시 소재 보물 「김천 직지사 대응전」 주변 만세루, 황악루 보수 및 주변정비를 실시하고자 “국가지정문화재 현상변경 등 허가” 신청한 사항을 부의하오니 심의하여 주시기 바랍니다.

### 나. 제안사유

- 문화재 주변 건물 보수에 대하여 문화재 및 문화재 주변 경관에 미치는 영향을 심의 받고자 하는 사항임.
  - 국가지정문화재 보호구역 내에 해당함.

### 다. 주요내용

- (1) 신청인 : ○○○
- (2) 대상문화재 : 김천 직지사 대응전
  - 소재지 : 경북 김천시 대항면 북암길 89 (운수리)
  - 지정일 : 2008. 09. 03.
- (3) 신청내용
  - 사업위치 : 경북 김천시 대항면 직지사길 95
    - 1) 만세루 : 문경 도천사지 동·서 삼층석탑(보물) 인접
    - 2) 황악루 : 문경 도천사지 삼층석탑(보물) 인접
  - 사업내용 : 복합문화센터 건립(2개동)
    - 1) 만세루 : 누하주 판매점 리모델링, 기존 장판 제거 후 돌타일 깔기, 한식 벽체 해체/설치, 목재창호 설치, 창고설치, 누상주 목재창호 및 자동문 신재설치, 강마루 깔기, 화강석 난간설치
    - 2) 황악루 : 누상주 마루 해체/설치, 화강석 계단 신재설치

## 15. 안동 이천동 마애여래입상 주변 연미사 불량시설 개선

### 가. 제안사항

경북 안동시 소재 보물 「안동 이천동 마애여래입상」 주변에 연미사 불량시설을 개선하고자 “국가지정문화재 현상변경 등 허가” 신청한 사항을 부의하오니 심의하여 주시기 바랍니다.

### 나. 제안사유

- 문화재 주변 불량시설 개선에 대하여 문화재 및 문화재 주변 경관에 미치는 영향을 심의 받고자 하는 사항임.
  - 현상변경 허용기준 제1구역 “개별심의”에 해당됨.

### 다. 주요내용

- (1) 신청인 : ○○○
- (2) 대상문화재 : 안동 이천동 마애여래입상
  - 소재지 : 경상북도 안동시 이천동 산2번지
  - 지정일 : 1963. 01. 21.
- (3) 신청내용
  - 사업위치 : 경상북도 안동시 제비원로 672
    - 문화재와 이격거리 : 보호구역에서 약 40m(제1구역)
  - 사업내용 : 임시 가건물 철거 및 관리사 건립
    - 1) 임시관리사 철거(컨테이너 3×6m)
    - 2) 바닥면적 : 46.80㎡, 14.16PY
    - 3) 구조양식 : 한식목구조, 정면 4칸, 측면 3칸, ‘ㄱ’자형, 5량가+3량가, 홑처마, 팔작+맞배지붕
    - 4) 초석 및 기단 : 화강석 초석, 화강석 기단

- 5) 벽체 : ALC블록 위 전용몰탈 마감(백색)
- 6) 지붕 : 한식토기와 잇기, 팔작+맞배지붕, 막새기와 마감, 용마루 5단,  
내림마루 3단, 추녀마루 3단
- 7) 사업기간 : '23. 11. ~ '24. 07.

## 16. 경주 마동 삼층석탑 주변 단독주택 신축

### 가. 제안사항

경북 경주시 소재 보물 「경주 마동 삼층석탑」 주변에 단독주택을 신축하고자 “국가지정문화재 현상변경 등 허가” 신청한 사항을 부의하오니 심의하여 주시기 바랍니다.

### 나. 제안사유

- 문화재 주변 단독주택 신축 행위에 대하여 문화재 및 문화재 주변 경관에 미치는 영향을 심의 받고자 하는 사항임.
  - 현상변경 허용기준 제1구역 “개별심의”에 해당됨.
- ※ ‘23년 6월 제1차 자체회의결과(2023.06.09.) : 부결(역사문화경관 저해)

### 다. 주요내용

- (1) 신청인 : ○○○
- (2) 대상문화재 : 경주 마동 삼층석탑
  - 소재지 : 경상북도 경주시 마동 101-2, 101-3
  - 지정일 : 1987. 03. 09.
- (3) 신청내용
  - 사업위치 : 경상북도 경주시 마동 106-20, 104-2
    - 문화재와 이격거리 : 보호구역에서 약 58m
  - 사업내용 : 단독주택 신축
    - 대지면적 : 674m<sup>2</sup>
    - 건축면적/연면적 : 124.1m<sup>2</sup> / 98.94m<sup>2</sup>
    - 건폐율/용적률 : 18.41% / 14.68%
    - 건물규모 : 1개동 지상 2층, 최고높이 7.9m

- 건축구조 : 철근콘크리트 구조
- 토공 : 터파기, 되메우기 없음, 절토 0.65m
- L형 옹벽 : 길이 14m, 높이 1m



## 【검토사항】

안건번호 건축 2023-10-017

### 17. 밀양 영남루 국가지정문화재(국보) 지정 검토

#### 가. 제안사항

경남 밀양시 소재 「밀양 영남루」에 대한 국가지정문화재(국보) 지정 신청 사항을 부의하오니 검토하여 주시기 바랍니다.

#### 나. 제안사유

- 경남 밀양시 소재 「밀양 영남루」를 국가지정문화재(국보)로 지정 신청한 사항에 대하여 검토 받고자 하는 사항임.

#### 다. 주요내용

- (1) 신청인 : 경상남도지사
- (2) 대상문화재 : 국가지정문화재(보물) 「밀양 영남루」
  - 소재지 : 경남 밀양시 내일동 40번지 등
  - 지정일 : 1963. 01. 21.
- (3) 신청내용 : 국가지정문화재(국보) 지정 신청
  - 명칭 : 밀양 영남루(密陽 嶺南樓)
  - 소유자(관리자) : 국유(밀양시)
  - 소재지 : 경남 밀양시 내일동 40번지 등
  - 조성연대 : 조선시대
  - 수량 : 1동(대루, 능파각, 침류각, 여수각)
  - 지정면적 : 693.60㎡
  - 구조/형식/형태 : 목조 / 와가 / 팔작지붕

## 18. 삼척 죽서루 국가지정문화재(국보) 지정 검토

### 가. 제안사항

강원 삼척시 소재 「삼척 죽서루」에 대한 국가지정문화재(국보) 지정 신청 사항을 부의하오니 검토하여 주시기 바랍니다.

### 나. 제안사유

- 강원 삼척시 소재 「삼척 죽서루」를 국가지정문화재(국보)로 지정 신청한 사항에 대하여 검토 받고자 하는 사항임.

### 다. 주요내용

- (1) 신청인 : 강원도지사
- (2) 대상문화재 : 국가지정문화재(보물) 「삼척 죽서루」
  - 소재지 : 강원 삼척시 성내동 9-3번지
  - 지정일 : 1963. 01. 21.
- (3) 신청내용 : 국가지정문화재(국보) 지정 신청
  - 명칭 : 삼척 죽서루(三陟 竹西樓)
  - 소유자(관리자) : 국유(삼척시)
  - 소재지 : 강원 삼척시 성내동 9-3번지
  - 조성연대 : 조선시대
  - 수량 : 1동
  - 지정면적 : 247.1㎡
  - 구조/형식/형태 : 목조 / 와가 / 팔작지붕

## 19. 남원 광한루 국가지정문화재(국보) 지정 검토

### 가. 제안사항

전북 남원시 소재 「남원 광한루」에 대한 국가지정문화재(국보) 지정 신청 사항을 부의하오니 검토하여 주시기 바랍니다.

### 나. 제안사유

- 전북 남원시 소재 「남원 광한루」를 국가지정문화재(국보)로 지정 신청한 사항에 대하여 검토 받고자 하는 사항임.

### 다. 주요내용

- (1) 신청인 : 전라북도지사
- (2) 대상문화재 : 국가지정문화재(보물) 「남원 광한루」
  - 소재지 : 전북 남원시 요천로 1447
  - 지정일 : 1963. 01. 21.
- (3) 신청내용 : 국가지정문화재(국보) 지정 신청
  - 명칭 : 남원 광한루(南原 廣寒樓)
  - 소유자(관리자) : 국유(남원시)
  - 소재지 : 전북 남원시 요천로 1447
  - 조성연대 : 조선시대
  - 수량 : 1동(본루, 익루, 월랑)
  - 지정면적 : 243.6㎡
  - 구조/형식/형태 : 목조 / 와가 / 팔작지붕

## 20. 울주 천전리 각석 지정명칭 변경 검토

### 가. 제안사항

「울주 천전리 각석」 국가지정문화재(국보) 지정명칭 변경 신청을 다음과 같이 부의하오니 검토하여 주시기 바랍니다.

### 나. 제안사유

- 국보 지정 당시 기하학적인 문양과 각종 인물·동물상이 표현된 암각화보다는 제작시기와 내용이 명확한 신라시대 명문의 학술적 가치를 인정받음. 이후 암각화에 대한 다양한 조사 연구가 이루어짐에 따라 선사시대 그림의 중요성이 재인식되고 있어 암각화로 명칭 변경이 필요함.
- 현재 세계유산 등재를 추진하고 있는 ‘반구천의 암각화’에 ‘울주 대곡리 반구대 암각화’와 함께 등재 핵심 요소이므로 명칭 일원화 필요.

### 다. 주요내용

- (1) 신청인 : 울산광역시
- (2) 대상문화재 : 울주 천전리 각석
  - 소재지 : 울산광역시 울주군 두동면 천전리 산 210-2
  - 지정일 : 1973. 05. 04. / 국보 지정
- (3) 신청내용 : 국가지정문화재(국보) 지정명칭 변경

현행 명칭	변경 신청 명칭
울주 천전리 각석 (蔚州 川前里 刻石)	울주 천전리 암각화 (蔚州 川前里 岩刻畫)

## 21. 안동 임청각 주자창 설계변경 기본계획(안) 재검토

### 가. 제안사항

경북 안동시 소재 보물 「안동 임청각」 문화재보호구역을 조정하고, 국고보조사업으로 추진 중인 “안동 임청각 보수·복원 사업” 중 주차장 설계변경 기본계획(안)을 부의하오니 검토하여 주시기 바랍니다.

### 나. 제안사유

- 국고보조사업으로 추진 중인 “안동 임청각 보수·복원 사업” 중 주차장 부지에 대한 종합정비계획(2018) 및 실시설계(2021) 상 계획을 변경검토하는 사항임.
- ※ ‘23년 문화재위원회 제9차 건축문화재분과 심의결과(2023.09.21.) : 보류  
- 현지조사 후 재검토

### 다. 주요내용

- (1) 신 청 인 : 안동시장
- (2) 대상문화재 : 안동 임청각
  - 소 재 지 : 경북 안동시 임청각길 53 (범흥동)
  - 지 정 일 : 1963. 01. 21.
- (3) 신청내용 : 안동 임청각 보수·복원 사업” 중 주차장 계획변경(안)

구	분	기 준	변 경(안)
면	적	8,787㎡	5,420㎡
주	차 대 수	90대(대형5대 포함)	85대(대형주차 없음)
역사문화공원	조성 계획	없음	신설 (3,367㎡)
폐선	철로부지	철거 및 주차장 조성	선형유지 및 활용

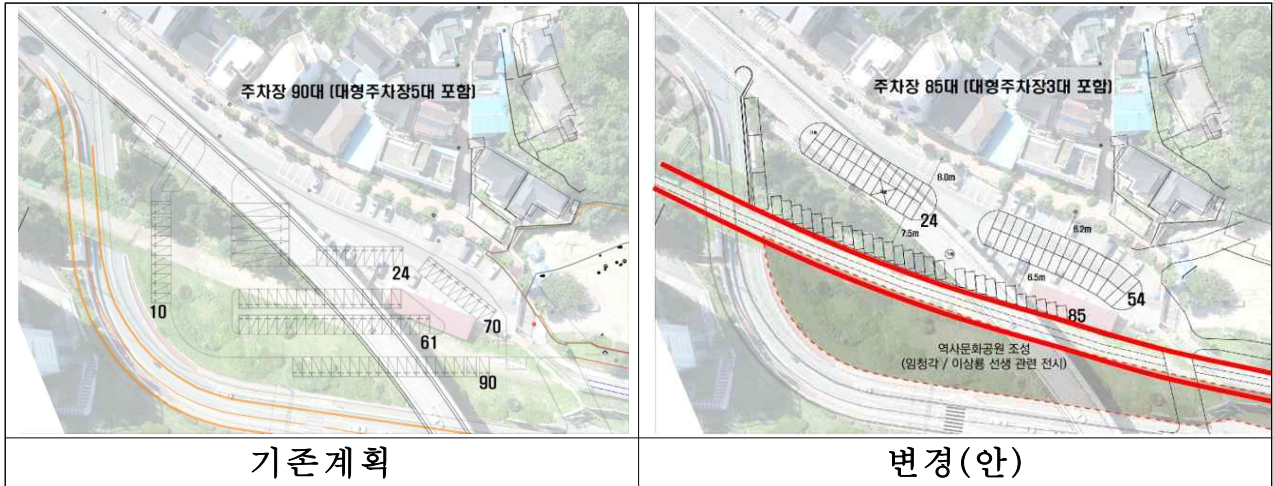

○ 변경사유

- 주차장 구역 일부를 소공원화하여 임청각을 찾는 관광객들에게 쉼터를 제공하고, 일부 관련 전시를 설치하여 둘러보며 전시내용을 직접 경험할 수 있는 공간을 마련하고자 함.
- 舊 중앙선 폐선부지와 소공원을 활용하여 舊안동역사-임청각-월영교·안동댐을 잇는 관광루트에 중심 가교역할을 수행하고자 함.
- 해당 변경 계획을 통해 우리시는 안동역 급수탑, 운흥동 오층전탑, 안동 임청각, 범홍사지 칠층전탑, 고성이씨 탑동파종택, 석빙고, 선성현객사 등 도보형 관광객들에게 안동 시내 주요 문화유산을 소개하고 역사교육의 기회를 제공하고자 함.

## 【보고사항】

안전번호 건축 2023-10-022

## 22. 국가지정문화재 현상변경 등 처리결과 보고

### 가. 보고사항

충남 홍성군 소재 보물 「홍성 고산사 대웅전」 주변 진입로 및 경내 수목 정비 등 허가신청 23건에 대하여 자체검토회의 등을 거쳐 다음과 같이 처리하였음을 보고 드립니다.

### 나. 처리내용

문화재명	소재지 (신청인)	사업내용	처리결과	처리일자
소 계		23건	원안가결 16건 조건부가결 6건 부결 1건	
보물 홍성 고산사 대웅전	충남 홍성 (○○○)	<input type="checkbox"/> 고산사 진입로 및 경내 수목정비 ○ 위치 : 홍성군 결성면 무량리 492번지 고산사 * 보호구역 내 - 개별검토 ○ 내용 : 고산사 진입로 및 경내 주변 수목정비 - 위험목제거 : 42본 - 후박나무 식재 : 3주 - 관목(사철나무, 광나무, 철쭉 등) : 3,760주 - 지피 및 초화류(맥문동, 애기원추리) : 9,535본 - 잔디과종 씨드스프레이 : 378㎡ - 일반전정(기계) 20주, 5본	원안가결	'23.09.25

문화재명	소재지 (신청인)	사업내용	처리결과	처리일자																								
<p style="text-align: center;"><b>보물</b> 경산 불굴사 삼층석탑</p>	<p style="text-align: center;">경북 경산 (○○○)</p>	<p>□ 미륵전 진입로(계단) 및 안전난간 설치 (변경허가)</p> <p>○ 위치 : 경산시 와촌면 강학리 산55-9번지 * 제1구역(보호구역에서 약 50m 이격) - 개별심의</p> <p>* '23년 4월 자체검토 회의결과('23.4.7.) : 조건부가결(관계전문가 자문을 받아 시행)</p> <p>○ 내용 : 미륵전 진입로 및 주변정비</p> <table border="1" data-bbox="550 750 1112 1182"> <thead> <tr> <th colspan="2">구분</th> <th>기존 (‘23.4.7.)</th> <th>변경</th> <th>비고</th> </tr> </thead> <tbody> <tr> <td rowspan="2">진 입 로</td> <td>방부목 난간</td> <td>220.5m</td> <td>331m</td> <td>110.5m 증</td> </tr> <tr> <td>석축 및 배수로 설치</td> <td>120.3</td> <td>144m</td> <td>123.7m 증</td> </tr> <tr> <td>앞 마 당</td> <td>석축 보강</td> <td>17.5m</td> <td>20.5m</td> <td>3m 증</td> </tr> <tr> <td>기 타</td> <td>마사토 다짐</td> <td>125㎡</td> <td>127㎡</td> <td>2㎡</td> </tr> </tbody> </table>	구분		기존 (‘23.4.7.)	변경	비고	진 입 로	방부목 난간	220.5m	331m	110.5m 증	석축 및 배수로 설치	120.3	144m	123.7m 증	앞 마 당	석축 보강	17.5m	20.5m	3m 증	기 타	마사토 다짐	125㎡	127㎡	2㎡	<p style="text-align: center;">원안가결</p>	<p style="text-align: center;">‘23.09.25</p>
구분		기존 (‘23.4.7.)	변경	비고																								
진 입 로	방부목 난간	220.5m	331m	110.5m 증																								
	석축 및 배수로 설치	120.3	144m	123.7m 증																								
앞 마 당	석축 보강	17.5m	20.5m	3m 증																								
기 타	마사토 다짐	125㎡	127㎡	2㎡																								
<p style="text-align: center;"><b>보물</b> 영광 불갑사 대웅전</p>	<p style="text-align: center;">전남 영광 (○○○)</p>	<p>□ 무장애 황토길 포장, 데크 설치 등</p> <p>○ 위치 : 영광군 불갑면 모악리 8번지 * 보호구역 내(문화재와 인접) - 개별검토</p> <p>* 천기 ‘영광 불갑사 참식나무 자생복한지’ - 1구역 : 도시계획조례 등 관련 법률에 따라 처리</p> <p>○ 사업내용 : 무장애 황토길 포장, 데크 설치, 가로등 설치, 안내판 설치</p> <p>- 황토길 포장 : 492㎡ - 데크 설치 : 803.6㎡ - 가로등 설치 : 803.6㎡ - 안내판 설치 : 8㎡</p>	<p style="text-align: center;">원안가결</p>	<p style="text-align: center;">‘23.09.25</p>																								



문화재명	소재지 (신청인)	사업내용	처리결과	처리일자												
보물 공주 반죽동 당간지주	충남 공주 (○○○)	<input type="checkbox"/> 호우피해 사면복구 사업 ○ 위치 : 공주시 중동 312-1번지 외 3필지 * 제4구역(보호구역에서 약 220m 이격) - 높이 3m 이상의 석축, 옹벽이 발생하는 경우 개별검토 ○ 내용 : 식생블록 및 옹벽설치 - 대형 축조블록(H=3~3.5m, L=17m) - 콘크리트 옹벽(H=2.5m, L=17m) - 경계석설치(L=5m) - 보드블록 설치(A=5m <sup>2</sup> ) - 풀씨파종(A=101m <sup>2</sup> ) - 담쟁이 넝쿨 34주 - 코아네트 (A=66m <sup>2</sup> )	원안가결	'23.09.25												
보물 포항 보경사 적광전	경북 포항 (○○○)	<input type="checkbox"/> 보경사 인근 숲길조성 ○ 위치 : 포항시 송라면 중산리 산101-1 * 제1구역(보호구역에서 약 76m 이격) - 개별심의 ○ 내용 : 숲길조성 - 마사토갈기 689m <sup>2</sup> , 보행매트 279m - 목교 1개소, 평데크 1개소 설치, 등의자 설치 23개소 등 - 동산 조경면적 380m <sup>2</sup> (자작나무, 미산딸 나무, 잔디, 산수국, 맥문동, 현무암 등)	원안가결	'23.09.25												
국보 군위 아미타여래 삼존 석굴	대구 군위 (○○○)	<input type="checkbox"/> 목책 정비 공사(변경허가) ○ 위치 : 군위군 부계면 남산리 1477 * 보호구역 내(문화재에서 30m 이격) * '23년 6월 자체검토 회의결과('23.6.9.) : 원안가결 ○ 내용 : <table border="1" style="width: 100%; border-collapse: collapse; text-align: center;"> <thead> <tr> <th>구분</th> <th>기존 ( '23.6.9.)</th> <th>변경</th> <th>비고</th> </tr> </thead> <tbody> <tr> <td>석축쌓기</td> <td>L=8m, H=0.14~ 1.64m</td> <td>L=8m, H=0.14~ 1.64m</td> <td>변경없음</td> </tr> <tr> <td>로프펜스 설치</td> <td>L=16.4m H=1.2m</td> <td>L=18.9m H=1.2m</td> <td>L=2.5m 증</td> </tr> </tbody> </table>	구분	기존 ( '23.6.9.)	변경	비고	석축쌓기	L=8m, H=0.14~ 1.64m	L=8m, H=0.14~ 1.64m	변경없음	로프펜스 설치	L=16.4m H=1.2m	L=18.9m H=1.2m	L=2.5m 증	원안가결	'23.09.25
구분	기존 ( '23.6.9.)	변경	비고													
석축쌓기	L=8m, H=0.14~ 1.64m	L=8m, H=0.14~ 1.64m	변경없음													
로프펜스 설치	L=16.4m H=1.2m	L=18.9m H=1.2m	L=2.5m 증													

문화재명	소재지 (신청인)	사업내용	처리결과	처리일자
<p style="text-align: center;">보물 익산 연동리 석조여래좌상</p>	<p style="text-align: center;">전북 익산 (○○○)</p>	<p>□ 공동주택(연립주택) 신축공사 부지조성 (허가기간 만료 재신청)</p> <p>○ 위치 : 익산시 삼기면 연동리 605번지 3호 외 3필지</p> <p>* 제3·4구역(보호구역에서 239m 이격)</p> <ul style="list-style-type: none"> <li>- 3구역 : 평지붕 11m, 경사지붕 15m</li> <li>- 4구역 : 관련 법률에 따라 처리</li> <li>- 절성토 및 옹벽 3m 이상, 도로개설 개별검토</li> </ul> <p>* '22년 5월 자체검토 회의결과('22.5.10.) : 원안가결</p> <p>○ 사업내용 : 공동주택(연립주택) 신축공사 부지조성</p> <ul style="list-style-type: none"> <li>- 사업기간 : '24~'25년</li> <li>- 대지면적 : 21,959㎡</li> <li>- 연면적 : 20,952.1004㎡</li> <li>- 건축면적 : 5,280.2752㎡</li> <li>- 건축규모 및 최고높이 : 지상4층, 지하1층, 21.45m</li> <li>- 단지 경계 옹벽 : 길이 511m, 최고높이 4.5m</li> <li>- 단지 내 옹벽 : 길이 280m, 최고높이 3.6m</li> <li>- 조경석 쌓기 : 길이 121m, 최고높이 3.5m</li> <li>- 메인도로 설치 : 폭 6.6m, 길이 210m</li> <li>- 인도 : 폭 2.4m, 길이 311m</li> <li>- 지선 인도 : 폭 2.4~6.3m, 길이 385m</li> <li>- 절토량 : 65,054㎡</li> <li>- 성토량 : 10,529㎡</li> <li>- 단지 주변 차폐용 조경 식재</li> </ul> <div style="border: 1px solid black; padding: 5px; margin-top: 10px;"> <p>※ 기존 허가현황('22.5.10. 원안가결)</p> <p>○ 연립주택 신축부지의 진입로 개설 및 옹벽 설치</p> <ul style="list-style-type: none"> <li>- 단지 경계 옹벽: 길이 760m, 높이 4.5m</li> <li>- 단지 내 옹벽: 길이 342m, 높이 4.8m</li> <li>- 메인도로 폭 6.6m, 길이 231m</li> <li>- 인도 폭 2.4m, 길이 311m</li> <li>- 주변 수목식재 포함</li> </ul> </div>	<p style="text-align: center;">원안가결</p>	<p style="text-align: center;">'23.09.25</p>

문화재명	소재지 (신청인)	사업내용	처리결과	처리일자									
보물 영동 반야사 삼층석탑	충북 영동 (○○○)	<input type="checkbox"/> 템플스테이 신축 ○ 위치 : 영동군 황간면 우매리 155번지 1호 * 제1구역(보호구역에서 300m 이격) - 개별심의 ○ 사업내용 : 템플스테이 신축 - 건축면적 : 72㎡ - 건축규모 : 정면 4칸, 측면 3칸 - 건축구조 : 1고주 5량가, 익공식 - 지붕구조 : 팔작지붕 - 최고높이 : 6.4m	원안가결	'23.09.25									
국보 양산 통도사 대웅전 및 금강계단	경남 양산 (○○○)	<input type="checkbox"/> 무풍한송로 석축 및 진입로 정비 ○ 위치 : 양산시 하북면 통도사로 108 * 제1구역(문화재로부터 300m 내외 이격) - 개별심의 ○ 정비내용 <table border="1" style="width: 100%; border-collapse: collapse;"> <thead> <tr> <th style="width: 10%;">구분</th> <th style="width: 40%;">현황</th> <th style="width: 50%;">계획</th> </tr> </thead> <tbody> <tr> <td>정비 개요</td> <td colspan="2">○ 무풍한송로 진입로정비 -길이L=1,021m, 석축 진입로 정비 1식</td> </tr> <tr> <td>상세 내용</td> <td>-길이 : 1,021m -마사토포장 (A=5,787㎡) -마름돌 배수로 (W=390mm, L=1,107m)</td> <td>-길이 : 1,021m -마사토포장 (A=5,787㎡) -마름돌 배수로 해체 및 설치 (390×150) -마름돌 배수로 주변 거친돌 경계석 설치 (390×150) (W=390mm, L=1,107m) -거친돌 경계석 설치 (300×350, L=1,107m) -마름돌 경계석 설치 (200×150×1,000, L=562.5m) -배수로 해체석 재사용</td> </tr> </tbody> </table>	구분	현황	계획	정비 개요	○ 무풍한송로 진입로정비 -길이L=1,021m, 석축 진입로 정비 1식		상세 내용	-길이 : 1,021m -마사토포장 (A=5,787㎡) -마름돌 배수로 (W=390mm, L=1,107m)	-길이 : 1,021m -마사토포장 (A=5,787㎡) -마름돌 배수로 해체 및 설치 (390×150) -마름돌 배수로 주변 거친돌 경계석 설치 (390×150) (W=390mm, L=1,107m) -거친돌 경계석 설치 (300×350, L=1,107m) -마름돌 경계석 설치 (200×150×1,000, L=562.5m) -배수로 해체석 재사용	원안가결	'23.09.25
구분	현황	계획											
정비 개요	○ 무풍한송로 진입로정비 -길이L=1,021m, 석축 진입로 정비 1식												
상세 내용	-길이 : 1,021m -마사토포장 (A=5,787㎡) -마름돌 배수로 (W=390mm, L=1,107m)	-길이 : 1,021m -마사토포장 (A=5,787㎡) -마름돌 배수로 해체 및 설치 (390×150) -마름돌 배수로 주변 거친돌 경계석 설치 (390×150) (W=390mm, L=1,107m) -거친돌 경계석 설치 (300×350, L=1,107m) -마름돌 경계석 설치 (200×150×1,000, L=562.5m) -배수로 해체석 재사용											



문화재명	소재지 (신청인)	사업내용	처리결과	처리일자												
<p style="text-align: center;"><b>국보 봉화 북지리 마애여래좌상</b></p>	<p style="text-align: center;">경북 봉화 (○○○)</p>	<p>□ 단독주택 증축(다용도실)</p> <p>○ 위치 : 봉화군 물야면 북지리 663-3</p> <p>* 제1구역(보호구역에서 약 260m 이격)</p> <p>- 개별심의</p> <p>* '22년 2월 자체검토 결과(허가) : 원안가결</p> <p>* '22년 10월 자체검토 결과(변경허가) : 원안가결</p> <p>* '23년 1월 착공, 8월 준공(완료신고)</p> <p>○ 내용 : 단독주택 증축(다용도실)</p> <table border="1" data-bbox="552 797 1114 1003"> <thead> <tr> <th>구분</th> <th>'22년 10월</th> <th>신청(안)</th> </tr> </thead> <tbody> <tr> <td>건축(연)면적</td> <td>99.04㎡</td> <td><b>104.42㎡</b></td> </tr> <tr> <td>구조</td> <td>경량철골</td> <td>변경없음</td> </tr> <tr> <td>층수/높이</td> <td>2층/ 8.7m</td> <td>변경없음</td> </tr> </tbody> </table> <p>- 증축부분 면적 : 5.38㎡</p> <p>- 증축부분 층수 : 1층, 4.3m</p> <p>- 증축용도 : 다용도실</p>	구분	'22년 10월	신청(안)	건축(연)면적	99.04㎡	<b>104.42㎡</b>	구조	경량철골	변경없음	층수/높이	2층/ 8.7m	변경없음	<p style="text-align: center;">원안가결</p>	<p style="text-align: center;">'23.10.11</p>
구분	'22년 10월	신청(안)														
건축(연)면적	99.04㎡	<b>104.42㎡</b>														
구조	경량철골	변경없음														
층수/높이	2층/ 8.7m	변경없음														
<p style="text-align: center;"><b>보물 창녕 관룡사 대웅전</b></p>	<p style="text-align: center;">경남 창녕 (○○○)</p>	<p>□ 일주문 정비(주변 부지)</p> <p>○ 위치 : 창녕군 창녕읍 옥천리 308 등</p> <p>* 제1구역(문화재로부터 420m 내외 이격)</p> <p>- 개별심의</p> <p>○ 사업내용 : 주변정비</p> <p>- 거친돌 석축쌓기(일주문 정면)</p> <p>* 하단석축 : H=1.77m, L=28.8m</p> <p>* 상단석축 : H=0.5m, L=22.2m</p> <p>- 거친돌 석축쌓기(일주문 배면)</p> <p>* H=0.93m, L=11.0m</p> <p>- 거친돌 계단설치</p> <p>* W=3.9m, H=0.18m(한단기준)</p> <p>- 거친돌박설 깔기</p> <p>* W=2.4m, H=29.0m, 박석THK150</p> <p>- 부대공사</p> <p>* 수목이식(1주) 및 일주문 주변 지반고르기</p>	<p style="text-align: center;">원안가결</p>	<p style="text-align: center;">'23.10.11</p>												

문화재명	소재지 (신청인)	사업내용	처리결과	처리일자
국보 서산 용현리 마애여래 삼존상	충남 서산 (○○○)	<input type="checkbox"/> 원평지구 간선임도 신설 ○ 위치 : 서산시 운산면 고풍리 산91-1(임) 외 2필지 * 제1구역(보호구역에서 약 400m 이격) - 개별심의 ○ 내용 : 임도신설 - 임도길이 : 246m - 임도면적 : 1,968㎡ - 임도 폭 : 4m - 포장 : 혼합쇄석 포장(T=0.1m)	원안가결	'23.10.11
보물 제주향교 대성전	제주 제주 (○○○)	<input type="checkbox"/> 조명 설치사업 ○ 위치 : 제주시 용담1동 282-2번지 제주 향교 일원 * 제1구역(문화재로부터 20m 내외 이격) - 개별심의 ○ 사업내용 : 그림자 조명설치 - 기존 가로등 폴대에 설치 * 폴대 1개당 조명 2개 설치 - 공사기간 : 착공일로부터 30일 ○ 사업목적 : 제주향교 주변 서문시장을 방문하는 관광객 및 주민들 에게 야간 볼거리 제공 및 지역경제 활성화	원안가결	'23.10.11
국보 봉화 북지리 마애여래좌상	경북 봉화 (○○○)	<input type="checkbox"/> 산불예방 숲가꾸기 사업 ○ 위치 : 봉화군 물야면 북지리 산 106-2, 108-1 * 제1구역(보호구역 인접) - 개별심의 ○ 내용 : 산불예방 숲가꾸기(숙아베기) - 대상면적 : 2.4ha - 총 본수 : 3,435본(소나무, 굴참나무, 오리나무) - 제거량 : 1,140본(33.2% 제거) - 기타 산물수집 등	조건부가결 (지림사 인근 벌목작업 시 안전대책 수립 후 추진)	'23.09.25

문화재명	소재지 (신청인)	사업내용	처리결과	처리일자									
<p style="text-align: center;"><b>국보 예천 용문사 대장전과 윤장대</b></p>	<p style="text-align: center;">경북 예천 (○○○)</p>	<p>□ 관광자원화 사업 기반조성(변경허가)</p> <p>○ 위치 : 예천군 용문면 내지리 산81번지 일원</p> <p>- 제1구역, 2구역(보호구역에서 390m 이격)</p> <p>* '23년 제7차 건축문화재분과 심의('22.07.21.)</p> <p>: 조건부가결</p> <p>- 기존 전면 법면을 기준으로 전후에 완충공간을 둘 것.</p> <p>- 건물 건립은 향후 별도 심의함.</p> <p>- 계류는 기존 암석을 최대한 유지함.</p> <p>- 일주문 주변 주차장은 칼라아스콘으로 시공함.</p> <p>- 일주문 주변 수목 일부 정비함.</p> <p>○ 내용</p> <table border="1" data-bbox="550 1176 1112 1400" style="width: 100%; border-collapse: collapse; text-align: center;"> <thead> <tr> <th style="width: 20%;">구분</th> <th style="width: 40%;">기존 (‘22.7.21.)</th> <th style="width: 40%;">변경</th> </tr> </thead> <tbody> <tr> <td>사업내용</td> <td colspan="2">변경없음</td> </tr> <tr> <td>허가기간</td> <td>22.07.26 ~ 23.07.25(만료)</td> <td>허가 통지일로 부터 1년</td> </tr> </tbody> </table>	구분	기존 (‘22.7.21.)	변경	사업내용	변경없음		허가기간	22.07.26 ~ 23.07.25(만료)	허가 통지일로 부터 1년	<p>조건부가결</p> <p>(- 기존 전면 법면을 기준으로 전후에 완충공간을 둘 것</p> <p>- 건물 건립은 향후 별도 심의</p> <p>- 계류는 기존 암석을 최대한 유지</p> <p>- 일주문 주변 주차장은 칼라아스콘으로 시공</p> <p>- 일주문 주변 수목 일부 정비)</p>	<p style="text-align: center;">‘23.09.25</p>
구분	기존 (‘22.7.21.)	변경											
사업내용	변경없음												
허가기간	22.07.26 ~ 23.07.25(만료)	허가 통지일로 부터 1년											
<p style="text-align: center;"><b>보물 여주 신륵사 조사당</b></p>	<p style="text-align: center;">경기 여주 (○○○)</p>	<p>□ 냉동 창고 설치</p> <p>○ 위치 : 여주시 천송동 282번지 신륵사</p> <p>* 제1구역(보호구역에서 161m 이격)</p> <p>- 개별심의</p> <p>○ 사업내용 : 냉동 창고 설치</p> <p>- 설치면적 : 7.7㎡</p> <p>- 설치높이 : 2.7m</p> <p>- 외부마감 : 샌드위치판넬 페인트 마감</p>	<p>조건부가결</p> <p>(차폐를 위한 시설물 설치 또는 수목식재 필요)</p>	<p style="text-align: center;">‘23.09.25</p>									

문화재명	소재지 (신청인)	사업내용	처리결과	처리일자
<p style="text-align: center;"><b>보물</b> 청주 용화사 석조불상군</p>	<p style="text-align: center;">충북 청주 (○○○)</p>	<p>□ 장애인용 엘리베이터 1기 신설</p> <ul style="list-style-type: none"> <li>○ 위치 : 청주시 서원구 사직동 216번지 1호 용화사</li> <li>* 보호구역 내(문화재와 인접) <ul style="list-style-type: none"> <li>- 개별검토</li> </ul> </li> <li>○ 사업내용 : 적목당 장애인용 엘리베이터 1기 신설 <ul style="list-style-type: none"> <li>- 건축면적 및 연면적 : 증감 없음(공공 시설물 내 장애인용 시설의 면적 산입 제외 규정 적용)</li> <li>- 엘리베이터 면적 : 5.74㎡</li> <li>- 최고높이 : 4.9m</li> </ul> </li> </ul>	<p style="text-align: center;">조건부가결 (진동에 의한 영향 등 안전대책 수립 후 추진)</p>	<p style="text-align: center;">‘23.09.25</p>
<p style="text-align: center;"><b>국보</b> 의성 탑리리 오층석탑</p>	<p style="text-align: center;">경북 의성 (○○○)</p>	<p>□ 탑리여자중학교 교사동 증개축</p> <ul style="list-style-type: none"> <li>○ 위치 : 의성군 금성면 탑리리 712번지 탑리여자중학교</li> <li>* 제1구역(보호구역에서 약 50m 이격) <ul style="list-style-type: none"> <li>- 개별심의</li> </ul> </li> <li>* ‘23년 9월 자체검토 결과 : 보류 (서류보완 필요)</li> <li>○ 내용 : 학교시설 철거 및 증개축 <ul style="list-style-type: none"> <li>- 철거 : 2개동 <ul style="list-style-type: none"> <li>· 특별교사동(1층) 297.81㎡</li> <li>· 강당동(1층) 371.99㎡</li> </ul> </li> <li>- 교사동 증축 <ul style="list-style-type: none"> <li>· 규모 : 2층, 최고높이 10.1m</li> <li>· 건축면적 : 430.56㎡,</li> <li>· 연면적 : 804.57㎡,</li> </ul> </li> </ul> </li> </ul>	<p style="text-align: center;">조건부가결 (터파기 시 관계전문가 입회하에 추진)</p>	<p style="text-align: center;">‘23.10.11</p>



문화재명	소재지 (신청인)	사업내용	처리결과	처리일자
보물 강진 백련사 사적비	전남 강진 (○○○)	<input type="checkbox"/> 백련사 삼소굴 건립 ○ 위치 : 강진군 도암면 백련사길 145 백련사 - 제1구역(보호구역에서 167m 이격) - 개별심의 * 주변문화재 : 강진 백련사 대웅보전(보물), 강진 백련사 동백나무 숲(천기) ○ 내용 : 기존 삼소굴 건물 철거 후 신축 (템플스테이 시설로 활용) - 건축면적 : 131.76㎡ - 대지면적 : 965㎡ - 건축규모 : ㄷ자형, 정면 5칸, 측면 3칸 - 건축구조 : 5량가, 민도리식 - 지붕구조 : 겹처마, 팔작지붕 - 최고높이 : 6.5m	조건부가결 (터파기 시 관계전문가 입회하에 추진)	'23.10.11
보물 예천 개심사지 삼층석탑	경북 예천 (○○○)	<input type="checkbox"/> 근린생활시설(사무실/차고) 증축 ○ 위치 : 예천군 예천읍 남본리 216-5 * 제1구역(보호구역 인접, 석탑에서 약 100m 이격) - 개별심의 ○ 내용 : 사무실/차고 증축 - 용도 : 교통봉사단체 편의시설 - 대지면적 : 676㎡ - 건축(증축)면적 : 46.56㎡ (기존 건물 48.6㎡) - 최고높이 : 3.6m(기존 건물 4m) - 구조 : 경량철골조 - 사업기간 : 23. 10. 15 ~ 12. 30.	부결 (역사문화 경관 저해)	'23.10.11

